

PROJEKTO PAVADINIMAS:	Teritorijos tarp Vilkaviškio kultūros centro, Vilkaviškio autobusų stoties, Vilkaviškio vaikų ir jaunimo centro sutvarkymas. Kitos paskirties inžinerinių statinių – pėsčiųjų takų ir estrados aikštelės, Vilkaviškio m., kad. Nr. 3963/0006:156 ir VŽF, statybos projektas.
------------------------------	--



STATYBOS RŪŠIS:	Nauja statyba
STATYBOS VIETA:	Vytauto g. 28, Vilkaviškis
STATINIO KATEGORIJA:	Nesudėtingi statiniai
ETAPAS:	Projektiniai pasiūlymai
PROJEKTO NUMERIS:	918/3-XX-PP-SP
DALIS:	Sklypo sutvarkymo (sklypo plano) dalis
TOMAS:	
LAIDA:	0

UŽSAKOVAS:	Vilkaviškio rajono savivaldybės administracija, S. Neries g. 1, Vilkaviškis.
-------------------	--

	UAB PROJEKTŲ RENGIMO CENTRAS		
	Žemaitės g. 21, LT-03118, Vilnius Tel. Nr. (8 5) 231 4672 / Faks. Nr. (8 5) 276 0037 el. pašto adresas: info@prc.lt		
	Direktorius	Mindaugas Čepulis	
Atestato Nr. A 1962	Projekto vadovė	Kristina Paužienė	
Atestato Nr. A 1962	Projekto dalies vadovė	Kristina Paužienė	
	Architektas	Hubertas Golcas	
	Architektė	Eglė Vainoriūtė	

I. SKLYPO SUTVARKYMO (SKLYPO PLANO) DALIES BYLOS (SEGTUVO) DOKUMENTŲ SUDĖTIES ŽINIARAŠTIS

Dokumento žymuo	Lapų sk.	Laida	Dokumento pavadinimas	Pastabos
918/3-XX-PP-SP-BSŽ	1	0	BYLOS (SEGTUVŲ) SUDĖTIES ŽINIARAŠTIS	
918/3-XX-PP-SP-SS	1	0	SITUACIJOS SCHEMA	
918/3-XX-PP-SP-BSR	2		BENDRIEJI STATINIO RODIKLIAI	
918/3-XX-PP-SP-AR	5	0	AIŠKINAMASIS RAŠTAS	
918/3-XX-PP-SP-SKŽ	1	0	SĄNAUDŲ KIEKIŲ ŽINIARAŠTIS	
918/3-XX-PP-SP-B.01	1	0	SKLYPO PLANAS	
918/3-XX-PP-SP-V.01/02/03	3	0	VIZUALIZACIJOS	

0	2019	Statybos leidimui			
Laida	Išleidimo data	Laidos statusas. Keitimo priežastis (jei taikoma)			
KVAL. PATV. DOK. NR.		UAB „Projektų rengimo centras“ Žemaitės g. 21, Vilnius Tel. (8 5) 231 4672	STATINIO PROJEKTO PAVADINIMAS Teritorijos tarp Vilkaviškio kultūros centro, Vilkaviškio autobusų stoties, Vilkaviškio vaikų ir jaunimo centro sutvarkymas. Kitos paskirties inžinerinių statinių – pėsčiųjų takų ir estrados aikštelės, Vilkaviškio m., kad. Nr. 3963/0006:156 ir VŽF, statybos projektas.		
A1962	PV	Kristina Paužienė	DOKUMENTO PAVADINIMAS PROJEKTO BYLOS SUDĖTIES ŽINIARAŠTIS	LAIDA	
A1962	PDV	Kristina Paužienė		0	
	ARCH.	Hubertas Golcas			
	ARCH.	Eglė Vainoriūtė			
LT	STATYTOJAS IR (ARBA) UŽSAKOVAS Vilkaviškio rajono savivaldybės administracija, S. Neries g. 1, Vilkaviškis.		DOKUMENTO ŽYMUO 918/3-XX-PP-SP-BSŽ	LAPAS 1	LAPŲ 1

I. SITUACIJOS SCHEMA



Planuojama teritorija yra Vilkaviškio miesto centrinėje dalyje, ribojasi su Vilkaviškio kultūros centro sklypu. Iš vakarinės pusės teritoriją riboja Radastų g., iš pietinės pusės — Vytauto g., iš rytinės — Statybininkų g. Sklypo šiaurinėje pusėje teka Šeimenos upė

0	2019	Statybos leidimui		
Laida	Išleidimo data	Laidos statusas. Keitimo priežastis (jei taikoma)		
KVAL. PATV. DOK. NR.		UAB „Projektų rengimo centras“ Žemaitės g. 21, Vilnius Tel. (8 5) 231 4672		STATINIO PROJEKTO PAVADINIMAS Teritorijos tarp Vilkaviškio kultūros centro, Vilkaviškio autobusų stoties, Vilkaviškio vaikų ir jaunimo centro sutvarkymas. Kitos paskirties inžinerinių statinių – pėsčiųjų takų ir estrados aikštelės, Vilkaviškio m., kad. Nr. 3963/0006:156 ir VŽF, statybos projektas.
A1962	PV	Kristina Paužienė		DOKUMENTO PAVADINIMAS
A1962	PDV	Kristina Paužienė		LAIDA
	ARCH.	Hubertas Golcas		0
	ARCH.	Eglė Vainoriūtė		SITUACIJOS SCHEMA
LT	STATYTOJAS IR (ARBA) UŽSAKOVAS Vilkaviškio rajono savivaldybės administracija, S. Neries g. 1, Vilkaviškis.		DOKUMENTO ŽYMUO	LAPAS
			918/3-XX-PP-SP-SS	LAPŲ
				1
				1

II. BENDRIEJI STATINIŲ RODIKLIAI

Pavadinimas	Mato vienetas	Kiekis	Pastabos
I SKYRIUS. SKLYPAS			
1. sklypo plotas	m ²	19165	
2. sklypo užstatymo intensyvumas	%	Esamas	
3. sklypo užstatymo tankis	%	Esamas	
4. apželdintas teritorijos plotas	%	85	
II SKYRIUS. PASTATAI			
1. Pastato paskirties rodikliai (gamybos, kitos planuojamos ūkinės veiklos, paslaugų apimtis, butų, vietų, lovų, bendras ir aptarnaujamų žmonių skaičius, kiti rodikliai).	-	-	
2. Pastato bendrasis plotas.*	m ²	-	
3. Pastato naudingasis plotas. *	m ²	-	
4. Pastato tūris.*	m ³	-	
5. Aukštų skaičius.*	vnt.	-	
6. Pastato aukštis. *	m	-	
7. Butų skaičius (gyvenamajame name), iš jų:	vnt.	-	
7.1. 1 kambario	vnt.	-	
7.2. 2 ir daugiau kambarių	vnt.	-	
8. Energinio naudingumo klasė		-	
9. Pastato (patalpų) akustinio komforto sąlygų klasė		-	
10. Statinio atsparumo ugniai laipsnis		-	
11. Kiti papildomi pastato rodikliai		-	
III SKYRIUS. SUSISIEKIMO KOMUNIKACIJOS			
1. Keliai		-	
1.1. kelio kategorija		-	
1.2. kelio ilgis*		km	-
1.3. kelio juostos plotis		m	-

0	2019	Statybos leidimui			
Laida	Išleidimo data	Laidos statusas. Keitimo priežastis (jei taikoma)			
KVAL. PATV. DOK. NR.		UAB „Projektų rengimo centras“ Žemaitės g. 21, Vilnius Tel. (8 5) 231 4672		STATINIO PROJEKTO PAVADINIMAS Teritorijos tarp Vilkaviškio kultūros centro, Vilkaviškio autobusų stoties, Vilkaviškio vaikų ir jaunimo centro sutvarkymas. Kitos paskirties inžinerinių statinių – pėsčiųjų takų ir estrados aikštelės, Vilkaviškio m., kad. Nr. 3963/0006:156 ir VŽF, statybos projektas.	
A1962	PV	Kristina Paužienė	DOKUMENTO PAVADINIMAS BENDRIEJI STATINIŲ RODIKLIAI	LAIDA	
A1962	PDV	Kristina Paužienė		0	
	ARCH.	Hubertas Golcas			
	ARCH.	Eglė Vainoriūtė			
LT	STATYTOJAS IR (ARBA) UŽSAKOVAS Vilkaviškio rajono savivaldybės administracija, S. Neries g. 1, Vilkaviškis.		DOKUMENTO ŽYMUO 918/3-XX-PP-SP-BSR	LAPAS 1	LAPŲ 2

Pavadinimas	Mato vienetas	Kiekis	Pastabos
1.4. eismo juostų skaičius	vnt.	-	
1.5. eismo juostos plotis	m	-	
1.7. tilto, viaduko ar estakados ilgis	m	-	
2. Geležinkeliai:		-	
2.1. kategorija		-	
2.2. ilgis*	km	-	
2.3. apsaugos zonos plotis	m	-	
3. Gatvės:		-	
3.1. kategorija		-	
3.2. ilgis*	km	-	
3.3. važiuojamosios dalies plotis	m	-	
3.4. eismo juostų skaičius	m	-	
3.5. eismo juostos plotis	m	-	
IV SKYRIUS. INŽINERINIAI TINKLAI			
4. inžinerinių tinklų ilgis*	m		
5. vamzdžio skersmuo (tik vamzdynamics)	mm	-	-
6. elektros tinklų laidininkų skaičius ir skerspjūvis	vnt.; mm ²		-
V SKYRIUS. KITI STATINIAI			
1. Pėsčiųjų takai (trinkelių danga)	m ²	831	II gr. Nesudėtingas
2. Pėsčiųjų takai (dolomitinės skaldos danga)	m ²	987	II gr. Nesudėtingas
3. Aikštelė estradai (dolomitinės skaldos danga)	m ²	158	II gr. Nesudėtingas

Statinio projekto vadovas KRISTINA PAUŽIENĖ At..Nr. A 1962
(vardas, pavardė, parašas, kvalifikacijos atestato arba pažymos Nr., data)

918/3-XX-PP-SP-BSR	LAPAS	LAPŲ	LAIDA
	2	2	0

III. SKLYPO PLANO AIŠKINAMASIS RAŠTAS

1. PROJEKTUOJAMO STATINIO DUOMENYS

STATYBOS VIETA, STATYBOS RŪŠIS, STATINIO PASKIRTIS, PROJEKTO RENGIMO PAGRINDAS

Objektas: Teritorijos tarp Vilkaviškio kultūros centro, Vilkaviškio autobusų stoties, Vilkaviškio vaikų ir jaunimo centro sutvarkymas. Kitos paskirties inžinerinių statinių – pėsčiųjų takų ir estrados aikštelės, Vilkaviškio m., kad. Nr. 3963/0006:156 ir VŽF, statybos projektas.

Adresas: Vilkaviškis, sklypo kad. Nr. 3963/0006:156.

Užsakovas: Vilkaviškio rajono savivaldybės administracija, S. Neries g. 1, Vilkaviškis.

Statybos rūšis: Nauja statyba (pagal STR 1.01.08:2002 "Statinio statybos rūšys", V skyrių)

Statinio kategorija: Nesudėtingas statinys;

Projekto stadija: Projektiniai pasiūlymai;

Projekto rengimo pagrindas: Projektiniai pasiūlymai parengti užsakovo technine užduotimi;

Projektą rengia: UAB "Projektų rengimo centras", Žemaitės g. 21, Vilnius.

Projekto vadovas: K. Paužienė, At. Nr. A1962

0	2019	Statybos leidimui		
Laida	Išleidimo data	Laidos statusas. Keitimo priežastis (jei taikoma)		
KVAL. PATV. DOK. NR.		UAB „Projektų rengimo centras“ Žemaitės g. 21, Vilnius Tel. (8 5) 231 4672		STATINIO PROJEKTO PAVADINIMAS Teritorijos tarp Vilkaviškio kultūros centro, Vilkaviškio autobusų stoties, Vilkaviškio vaikų ir jaunimo centro sutvarkymas. Kitos paskirties inžinerinių statinių – pėsčiųjų takų ir estrados aikštelės, Vilkaviškio m., kad. Nr. 3963/0006:156 ir VŽF, statybos projektas.
A1962	PV	Kristina Paužienė		DOKUMENTO PAVADINIMAS
A1962	PDV	Kristina Paužienė		LAIDA
	ARCH.	Hubertas Golcas		0
	ARCH.	Eglė Vainoriūtė		AIŠKINAMASIS RAŠTAS
LT	STATYTOJAS IR (ARBA) UŽSAKOVAS Vilkaviškio rajono savivaldybės administracija, S. Neries g. 1, Vilkaviškis.		DOKUMENTO ŽYMUO 918/3-XX-PP-SP-AR	LAPAS
				LAPŲ
				1
				5

2. ESAMOS BŪKLĖS ĮVERTINIMAS

Planuojama teritorija yra prie Vilkaviškio kultūros centro,. Vakarinėje pusėje teritorija ribojasi su Radastų g., pietinėje — su Vytauto g., rytinėje — su Statybininkų g., o šiaurinėje — su Šeimenos upe. Planuojamą sutvarkyti teritoriją sudaro sklypas (unik. Nr. 400-4867-1140) ir šalia esanti laisva valstybinė žemė.

Planuojamoje Vilkaviškio miesto teritorijoje prie Vilkaviškio kultūros centro, viešoji rekreacinė infrastruktūra išplėta menkai. Šlaite prie Šeimenos upės esantys charakteringi medžiai — gluosniai, suteikia šiai erdvei savitumo. Visoje teritorijoje yra natūraliai susiformavę pėsčiųjų srutai tarp gyvenamųjų kvartalų ir visuomeninių pastatų, tačiau esami takai daugumoje be kietos dangos. Parkas ir jame esantys želdynai yra prižiūrimi, tačiau nėra įrengta pakankamai mažosios architektūros elementų: suoliukų, šviestuvų, šiukšliadėžių bei dviračių laikiklių, nesuformuotos traukos zonos. Per teritoriją driekiasi tik vienas naujas pėsčiųjų takas, įrengtas naujas apšvietimas. Teritorijos reljefas gana vaizdingas, tačiau nėra pilnai išnaudotas pagal galimybes.



Specialiosios žemės ir miško naudojimo sąlygos:

Saugotini želdiniai (medžiai, krūmai), augantys ne miškų ūkio paskirties žemėje;
Vandentiekio, lietaus ir fekalinės kanalizacijos tinklų ir įrenginių apsaugos zonos;
Elektros linijų apsaugos zonos;

	LAPAS	LAPŲ	LAIDA
918/3-XX-PP-SP-AR	2	5	0

TERITORIJŲ PLANAVIMO DOKUMENTAI

Žemės sklypas nuosavybės teise priklauso Lietuvos Respublikai

Žemės paskirtis – kita

Žemės sklypo naudojimo būdas – visuomeninės paskirties teritorijos.

Teritorijos specialusis planas (ištrauka).

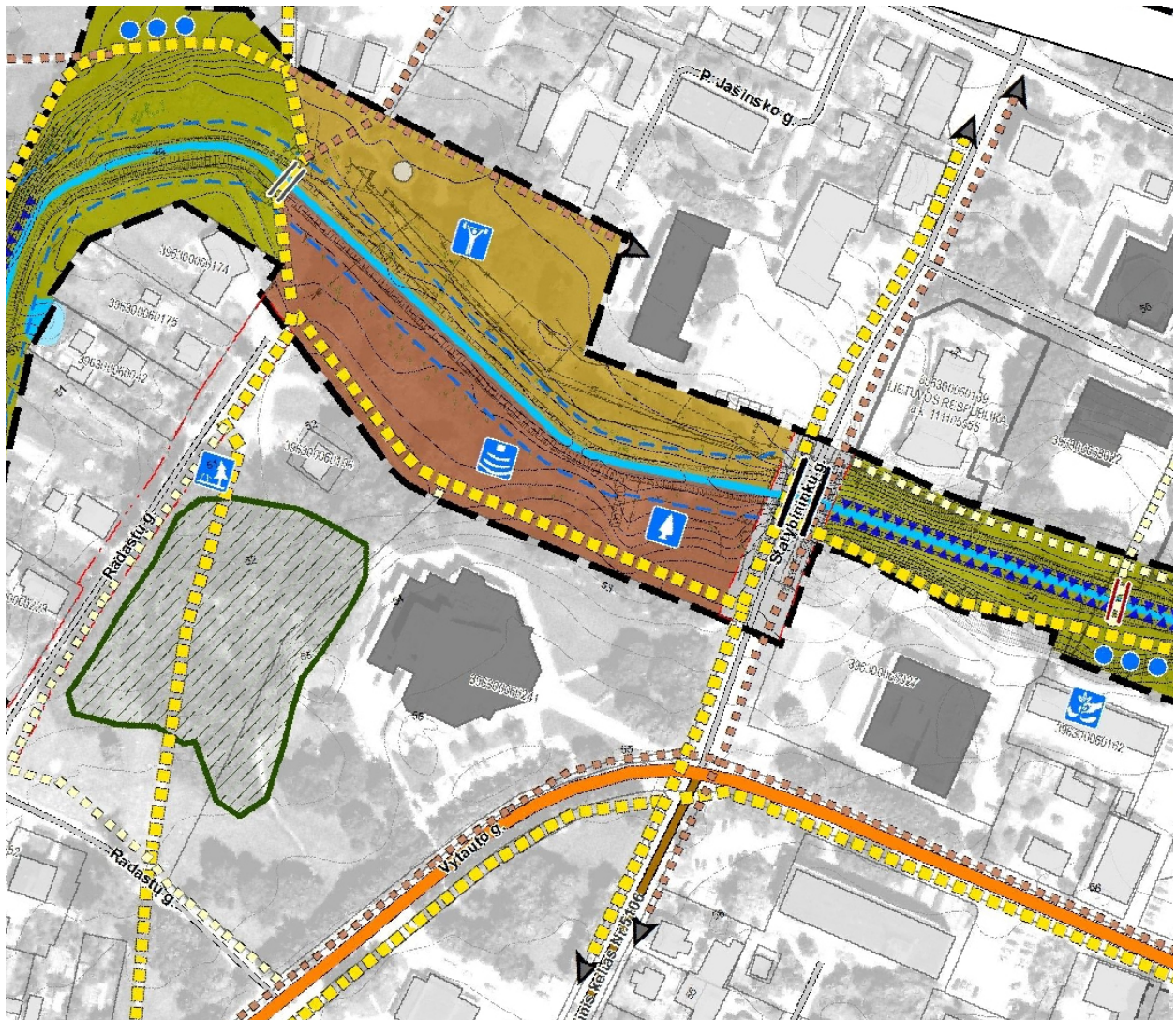

Pagal Vilkaviškio miesto Paupio parko prie Šeimenos upės ir Kastinės upių specialųjį planą, teritorija turi būti tvarkoma kaip kultūros erdvė. Joje numatoma įrengti amfiteatrą su lauko suolais užtikrinant galimybę pasirodymus stebėti žmonėms su negalia, projektuojami takai, įrengiami suolai, šiukšlinės, dviračių laikikliai bei bendras apšvietimas, galimybė įrengti skulptūrų parką. Teritorijoje yra valstybinės reikšmės miško.

918/3-XX-PP-SP-AR	LAPAS	LAPŲ	LAIDA
	3	5	0

PAGRINDINIAI ESAMI TERITORIJOS ELEMENTAI

Esami statiniai: teritorijoje statinių nėra.

Želdynai: veja – prižiūrima pieva; mažaūgiai krūminiai augalai, medžiai – daugiausia lapuočiai: liepos, klevai, gluosniai, beržai, ąžuolai, juodalksniai; Spygliuočiai — eglės, tujos, pušys, augančios šilumos tinklų apsaugos zonoje. Daliai medžių reikalingas genėjimas.

3. PROJEKTINIŲ PASIŪLYMŲ SPRENDINIAI

Remiantis užsakovo technine projektavimo užduotimi, bei atsižvelgiant į visuomenės poreikį, parengti teritorijos sutvarkymo projektiniai pasiūlymai.

Projektuojamoje teritorijoje blogai išvystyta pėsčiųjų takų infrastruktūra bei nesuformuoti traukos centrai, todėl projektiniuose pasiūlymuose numatoma įrengti naujus dviejų dangos tipų takus: pagrindiniai takai — betono trinkelio dangos, kiti — dolomito skaldos. Takų struktūra formuojama taip, kad būtų funkcionalūs ir atitiktų žmonių poreikius, kurtų nuoseklų estetinį vaizdą. Dalis takų jungiasi su gretimą Vilkaviškio kultūros centro sklypu, todėl visos teritorijos ašimi laikomas kultūros centro pastatas. Dėl gana vaizdingo teritorijos reljefo yra numatoma įrengti takus palei Šeimenos upės pakrantę, taip pat formuojami traukos centrai: pasirodymams skirta lauko erdvė (amfiteatras) su suolais (žr. pav. 3), kuri būtų pritaikyta ir neįgaliesiems, kitoje, labiau apsodintoje sklypo dalyje, numatoma įrengti mažesnes erdves kameriniams pasirodymams, praplatinant projektuojamus takus. Visoje teritorijoje numatomi nauji mažosios architektūros elementai: suolai (žr. pav. 1), šiukšliadėžės (žr. pav. 2), monolitiniai betono suolai (žr. pav. 3) prie formuojamo amfiteatro, dviračių stovai (žr. pav. 4), parko šviestuvai (žr. pav. 5), kryptiniai įleidžiami augalų šviestuvai (žr. pav. 6).



pav. 1.: suoliukas su atlošu



pav. 2.: šiukšliadėžė

918/3-XX-PP-SP-AR	LAPAS	LAPŲ	LAIDA
	4	5	0



Pav.3.: monolitiniai betono suolai.



pav. 4.: dviračių stovas



pav. 5.: parko šviestuvas



Pav. 6.: Kryptiniai įleidžiami augalų šviestuvai.

	LAPAS	LAPŲ	LAIDA
918/3-XX-PP-SP-AR	5	5	0

SUSTAMBINTAS SĄNAUDŲ KIEKIŲ ŽINIARAŠTIS
Sustambintas medžiagų, gaminių ir darbų kiekių žiniaraštis teritorijos sutvarkymui

	Nauja statyba	Atnaujinimas
Apželdintas sklypo plotas	—	apie 900 m ²
Pėsčiųjų takai (betono trinkelio danga)	831m ²	—
Pėsčiųjų takai (dolomitinės skaldos danga)	987m ²	—
Vejos bortai	1370 m	—
Monolitiniai betono suoliai	18 vnt.	—
Suoliukai su atlošu	15 vnt.	—
Šiukšlių dėžės	11 vnt.	—
Dviračių stovai	11 vnt. (22 vietų)	—
Esami šviestuvai	10 vnt.	—
Projektuojami parko šviestuvai	41 vnt.	—
Projektuojami kryptiniai šviestuvai	12 vnt.	—

0	2019	Statybos leidimui			
Laida	Išleidimo data	Laidos statusas. Keitimo priežastis (jei taikoma)			
KVAL. PATV. DOK. NR.	 UAB „Projektų rengimo centras“ Žemaitės g. 21, Vilnius Tel. (8 5) 231 4672	STATINIO PROJEKTO PAVADINIMAS Teritorijos tarp Vilkaviškio kultūros centro, Vilkaviškio autobusų stoties, Vilkaviškio vaikų ir jaunimo centro sutvarkymas. Kitos paskirties inžinerinių statinių – pėsčiųjų takų ir estrados aikštelės, Vilkaviškio m., kad. Nr. 3963/0006:156 ir VŽF, statybos projektas.			
A1962	PV	Kristina Paužienė	DOKUMENTO PAVADINIMAS SĄNAUDŲ KIEKIŲ ŽINIARAŠTIS	Laida	
A1962	PDV	Kristina Paužienė		0	
	ARCH.	Hubertas Golcas			
	ARCH.	Eglė Vainoriūtė			
LT	STATYTOJAS IR (ARBA) UŽSAKOVAS Vilkaviškio rajono savivaldybės administracija, S. Neries g. 1, Vilkaviškis.		DOKUMENTO ŽYMUO 918/3-XX-PP-SP-SKŽ	LAPAS 1	LAPŲ 1

SUTARTINIAI ŽYMĖJIMAI:		SUTARTINIAI ŽYMĖJIMAI:	
	Dolomitinės skaldos danga		Esami medžiai
	Tamsių betoninių trinkelų danga		Kertami medžiai
	Esama betoninių trinkelų danga		Projektuojami suoliukai su dviračių laikikliais ir šiukšlaidėžėmis
	Šviesi betoninių trinkelų danga		Monolitiniai nuolatiniai suoliai
	Betoninių trinkelų danga (kvadratinės)		Nenuolatiniai suoliai (esant poreikiui)
	Veja		Projektuojami šviestuvai
	Atnaujinama asfalto danga		Esami šviestuvai
	Esama asfalto danga		Demontuojami šviestuvai
	Vilkaviškio kultūros centras		Kryptiniai šviestuvai
	Lauko amfiteatras su pakyla		Naikinami bortai (atraminės sienutės dalys)
	Vaikų žaidimo aikštelė		Formuojama atraminė sienutė
	Vilkaviškio vaikų ir jaunimo centras		Įvažiavimas į sklypą
	Boulo aikštelė (petankė)		Esama tvora
	Atnaujinama auto aikštelė		Sklypo ribos
	Atnaujinama jaunimo centro aikštė		Tvarkomos teritorijos riba
	Atsodinami medžiai		*Kitu projektu projektuojamas tiltelis
			Pastatų kontūras

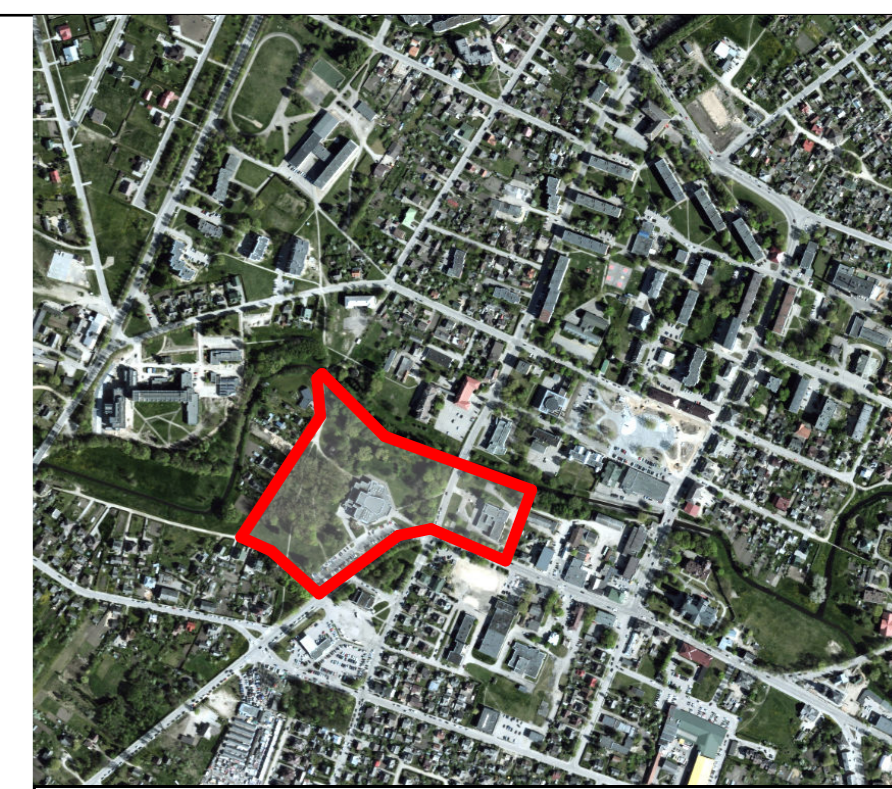

Nesuformuotas žemės sklypas ir žemės sklypas (unik. Nr. 4400-4867-1140)

Sklypo techniniai rodikliai	
	m2/vnt.
Sklypo plotas	Esamas
Užstatymo tankumas	Esamas
Užstatymo intensyvumas	Esamas
Apželdintas sklypo plotas	16349.19m2
Pėsčiųjų takai (betoninių trinkelų danga)	831.13m2
Pėsčiųjų takai (esama betoninių trinkelų danga)	374.49m2
Pėsčiųjų takai (dolomitinės skaldos danga)	987m2
Projektuojami šviestuvai	41vnt.
Projektuojami kryptiniai šviestuvai	12vnt.
Esami šviestuvai	10vnt.
Demontuojami šviestuvai	—
Suoliukai (metalo konstrukcija su medžio elementais)	15vnt.
Dviračių laikikliai	11vnt.
Šiukšlaidėžės	11vnt.
Amfiteatro pakyla	78.54m2
Monolitiniai amfiteatro suoliai	18vnt.



Objektas:	TOPD 38:19:115	Vytauto g.26.28, Vilkaviškis
Koordinatinių sistema:	LKS-94	Aukščių sistema -LAS07
Kvalifikacijos pažymėjimo Nr. ICKY-238		
J.Kučiausko i.j.	Vardas Pavardė	Parasas
J.Kučiauskas		2019 03

PASTABOS:
 *Kitu projektu projektuojamas tiltelis.
 Projektas: Vilkaviškio miesto rekreacinės teritorijos prie Šeimenos upės sukūrimas ir kompleksiškas priegių sutvarkymas.
 Projektuotojas: Projektai ir Co, UAB.

0	2019	Statybos leidimui
Laida	Išleidimo data	Laidos statusas. Keitimo priežastis (jei taikoma)
KVAL. PAT. DOK. NR.	PRC	UAB „PROJEKTŲ RENGIMO CENTRAS“, ŽEMAITES G. 21, VILNIUS, LT-03118 Tel./Fak.: 852760037
STATINIO PROJEKTO PAVADINIMAS		
Teritorijos tarp Vilkaviškio kultūros centro, Vilkaviškio autobusų stoties, Vilkaviškio vaikų ir jaunimo centro sutvarkymas. Kitos paskirties inžinerinių statinių - pėsčiųjų takų ir estrados aikštės, Vilkaviškio m., kad. Nr. 3963/0006:156 ir VZF. statybos projektas.		
A1962	PV.	Kristina Pauzienė
A1962	PDV	Kristina Pauzienė
	ARCH.	Hubertas Golcas
	ARCH.	Eglė Vainoriūtė
KALBOS TRUMP. LT	STATYTOJAS IR (ARBA) UŽSAKOVAS	Vilkaviškio rajono savivaldybės administracija, S. Neries g. 1, Vilkaviškis.
DOKUMENTO ŽYMUO		918/3-XX-PP-SP-B-01
LAPAS		LAPŲ
1		1



0	2019	Statybos leidimui			
Laida	Išleidimo data	Laidos statusas. Keitimo priežastis (jei taikoma)			
KVAL. PAT. DOK. NR.	PRC PROJEKTŲ RENGIMO CENTRAS	UAB „PROJEKTŲ RENGIMO CENTRAS“, ŽEMAITĖS G. 21, VILNIUS, LT-03118 Tel./Fax.: 852760037	STATINIO PROJEKTO PAVADINIMAS Teritorijos tarp Vilkaviškio kultūros centro, Vilkaviškio autobusų stoties, Vilkaviškio vaikų ir jaunimo centro sutvarkymas. Kitos paskirties inžinerinių statinių – pėsčiųjų takų ir estrados aikštelės, Vilkaviškio m., kad. Nr. 3963/0006:156 ir VZF; statybos projektas.		
A1962	PV.	Kristina Paužienė	DOKUMENTO PAVADINIMAS Teritorijos tarp Vilkaviškio kultūros centro ir vaikų ir jaunimo centro vizualizacijos (1 variantas)	LAIDA 0	
A1962	PDV	Kristina Paužienė			
	ARCH.	Hubertas Golcas			
	ARCH.	Eglė Vainoriūtė			
KALBOS TRUMP. LT	STATYTOJAS IR (ARBA) UŽSAKOVAS Vilkaviškio rajono savivaldybės administracija, S. Neries g. 1, Vilkaviškis.		DOKUMENTO ŽYMUO 918/3-XX-PP-SP-V.01	LAPAS 1	LAPŲ 1



0	2019	Statybos leidimui				
Laida	Išleidimo data	Laidos statusas. Keitimo priežastis (jei taikoma)				
KVAL. PAT. DOK. NR.			STATINIO PROJEKTO PAVADINIMAS Teritorijos tarp Vilkaviškio kultūros centro, Vilkaviškio autobusų stoties, Vilkaviškio vaikų ir jaunimo centro sutvarkymas. Kitos paskirties inžinerinių statinių – pėsčiųjų takų ir estrados aikštelės, Vilkaviškio m., kad. Nr. 3963/0006:156 ir VZF, statybos projektas.			
A1962	PV.	Kristina Paužienė	DOKUMENTO PAVADINIMAS Teritorijos tarp Vilkaviškio kultūros centro ir vaikų ir jaunimo centro vizualizacijos (2 variantas)		LAIDA 0	
A1962	PDV	Kristina Paužienė				
	ARCH.	Hubertas Golcas				
	ARCH.	Eglė Vainoriūtė				
KALBOS TRUMP. LT	STATYTOJAS IR (ARBA) UŽSAKOVAS Vilkaviškio rajono savivaldybės administracija, S. Neries g. 1, Vilkaviškis.		DOKUMENTO ŽYMUO 918/3-XX-PP-SP-V.02		LAPAS 1	LAPŲ 1



0	2019	Statybos leidimui			
Laida	Išleidimo data	Laidos statusas. Keitimo priežastis (jei taikoma)			
KVAL. PAT. DOK. NR.	PRC PROJEKTŲ RENGIMO CENTRAS	UAB „PROJEKTŲ RENGIMO CENTRAS“, ŽEMAITĖS G. 21, VILNIUS, LT-03118 Tel./Fax.: 852760037	STATINIO PROJEKTO PAVADINIMAS Teritorijos tarp Vilkaviškio kultūros centro, Vilkaviškio autobusų stoties, Vilkaviškio vaikų ir jaunimo centro sutvarkymas. Kitos paskirties inžinerinių statinių – pėsčiųjų takų ir estrados aikštelės, Vilkaviškio m., kad. Nr. 3963/0006:156 ir VZF, statybos projektas.		
A1962	PV.	Kristina Paužienė	DOKUMENTO PAVADINIMAS Teritorijos tarp Vilkaviškio kultūros centro ir vaikų ir jaunimo centro vizualizacijos (2 variantas)	LAIDA 0	
A1962	PDV	Kristina Paužienė			
	ARCH.	Hubertas Golcas			
	ARCH.	Eglė Vainoriūtė			
KALBOS TRUMP. LT	STATYTOJAS IR (ARBA) UŽSAKOVAS Vilkaviškio rajono savivaldybės administracija, S. Neries g. 1, Vilkaviškis.		DOKUMENTO ŽYMUO 918/3-XX-PP-SP-V.03	LAPAS 1	LAPŲ 1