

PIRMO AUKŠTO PLANAS (ESAMA PADĖTIS) (M1:100)

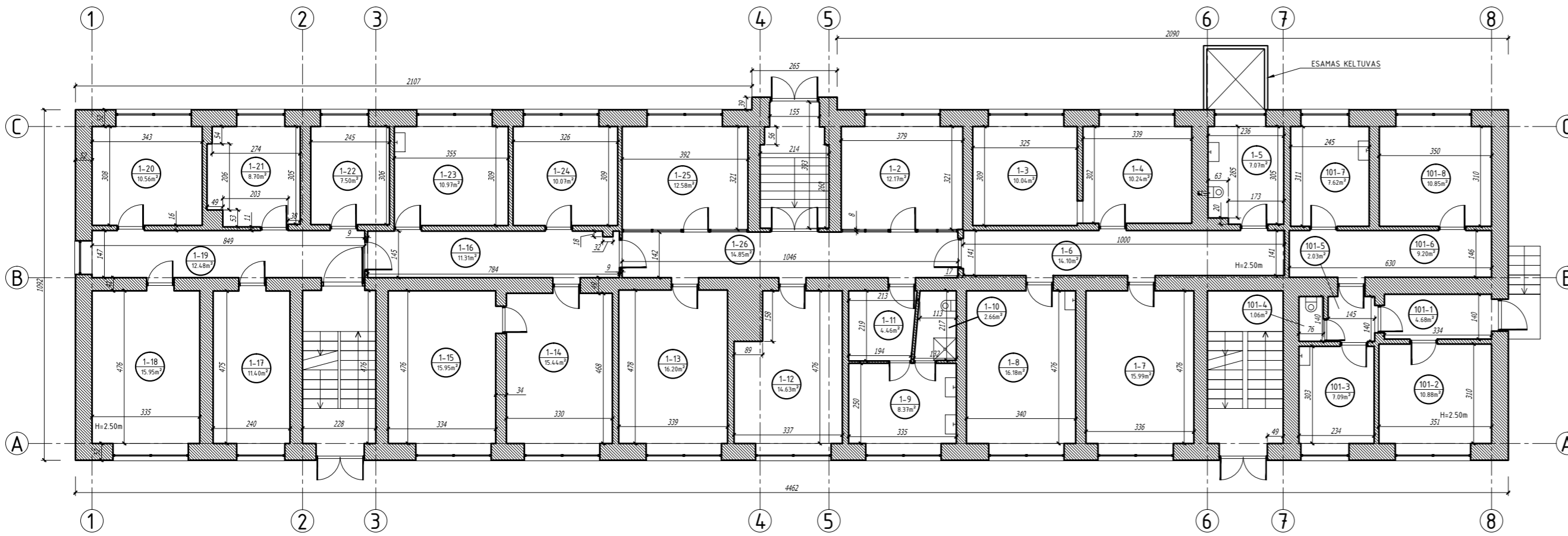

PIRMO AUKŠTO PLANAS (STATYMO, ARDYMO DARBAI) (M1:100)

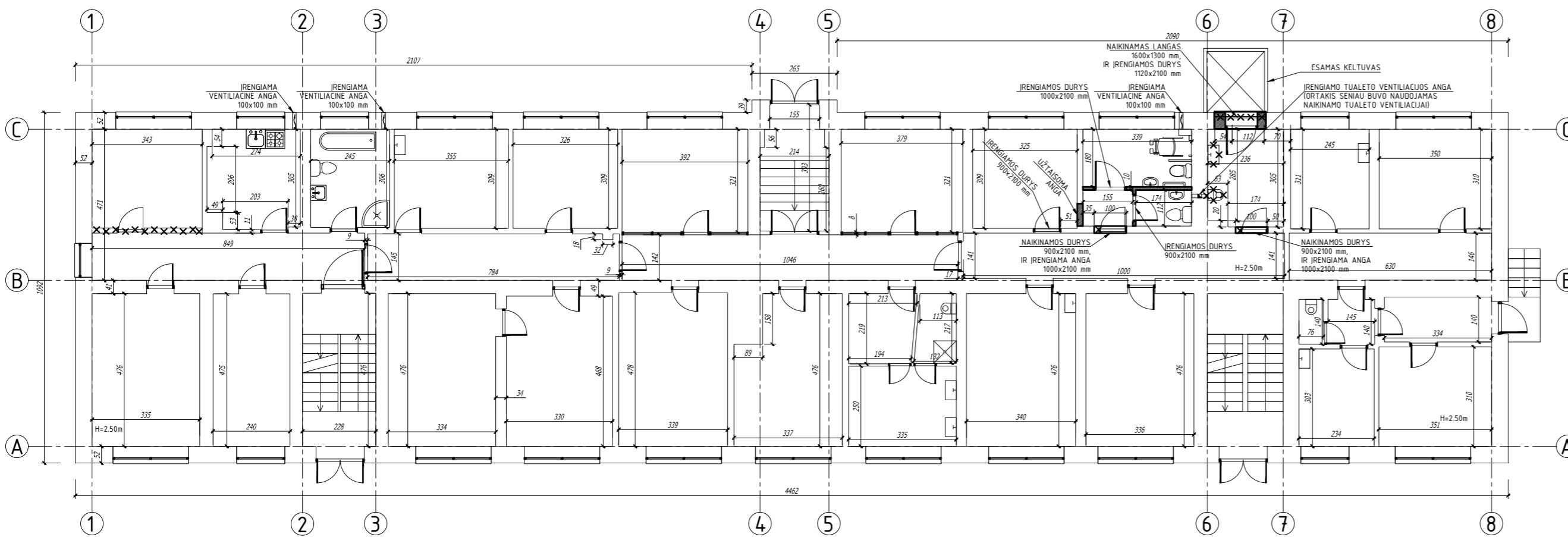

PIRMO AUKŠTO PLANAS (PO PERTVARKYMO) (M1:100)

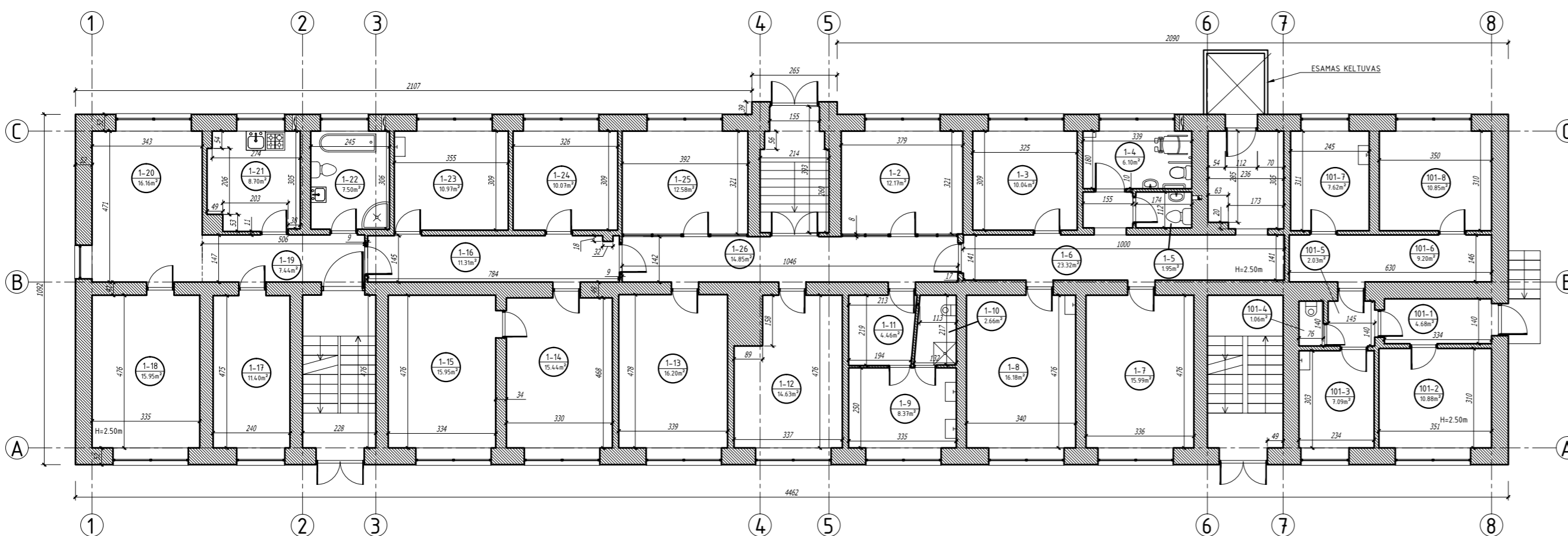

PASTABA:  
\* MATMENYS PATEIKTI CENTIMETRAIS [CM]

SUTARTINIAI ŽYMĖJIMAI:

- IŠORINĖS IR VIDINĖS SIENOS BEI PERTVAROS
- TUALETAS
- KRIAUKLĖ, PRAUSTUVĖ
- DUŠAS
- DURYS
- VARTAI
- LANGAI
- PATALPOS ŽYMĖJIMAS
- PATALPOS PLOTAS

SUTARTINIAI ŽYMĖJIMAI:

- ESAMOS, NEKEIČIAMOS SIENOS
- NAIKINAMOS ESAMOS VIDAUS PERTVAROS
- ĮRENGIAMOS NAUJOS VIDAUS PERTVAROS
- ESAMOS TUALETAS
- ESAMOS KRIAUKLĖ, PRAUSTUVĖ
- ESAMOS DUŠAS
- ESAMOS DURYS
- ESAMI VARTAI
- ESAMI LANGAI
- ĮRENGIAMAS DUŠAS
- ĮRENGIAMA VENT. ANGA
- ĮRENGIAMAS TUALETAS
- ĮRENGIAMA KRIAUKLĖ, PRAUSTUVĖ
- ĮRENGIAMI LANGAI
- ĮRENGIAMA VENT. ANGA
- ĮRENGIAMA VONIA
- ĮRENGIAMA VIRYKLĖ

SUTARTINIAI ŽYMĖJIMAI:

- IŠORINĖS IR VIDINĖS SIENOS BEI PERTVAROS
- TUALETAS
- KRIAUKLĖ, PRAUSTUVĖ
- DUŠAS
- DURYS
- VARTAI
- LANGAI
- TUALETAS Ž.M. SU NEGALIA
- VIRYKLĖ
- VENTILACIJOS ANGA
- PATALPOS ŽYMĖJIMAS
- PATALPOS PLOTAS

PIRMO BUTO PATALPŲ EKSPLIKACIJA (PRIEŠ PERTVARKYMA)			
PATALPOS NUMERIS	ŽYMĖJIMAS PLANE	PATALPOS PAVADINIMAS	PLOTAS M <sup>2</sup>
1.	1-2	KAMBARYS	12,17
2.	1-3	KAMBARYS	10,04
3.	1-4	KAMBARYS	10,24
4.	1-5	SANITARINIS MAZGAS	7,07
5.	1-6	KORIDORIUS	14,10
6.	1-7	KAMBARYS	15,99
7.	1-8	KAMBARYS	16,18
8.	1-9	KAMBARYS	8,37
9.	1-10	SANITARINIS MAZGAS	2,66
10.	1-11	KORIDORIUS	4,46
11.	1-12	KAMBARYS	14,63
12.	1-13	KAMBARYS	16,20
13.	1-14	KAMBARYS	15,44
14.	1-15	KAMBARYS	15,95
15.	1-16	KORIDORIUS	11,31
16.	1-17	KAMBARYS	11,40
17.	1-18	KAMBARYS	15,95
18.	1-19	KORIDORIUS	12,48
19.	1-20	KAMBARYS	10,56
20.	1-21	KAMBARYS	8,70
21.	1-22	KAMBARYS	7,50
22.	1-23	KAMBARYS	10,97
23.	1-24	KAMBARYS	10,07
24.	1-25	KAMBARYS	12,58
25.	1-26	KORIDORIUS	14,85
PIRMO BUTO BENDRAS PLOTAS:			289,87
PIRMO BUTO NAUDINGAS PLOTAS:			289,87
PIRMO BUTO KAMBARIŲ SKAIČIUS:			18
PIRMO BUTO GYVENAMISIS PLOTAS:			222,94
PIRMO BUTO RŪŠIO PLOTAS:			34,319
PASTATO BENDRAS PLOTAS:			1 393,60
PASTATO NAUDINGAS PLOTAS:			1 050,41
BUTŲ SKAIČIUS PASTATE:			17
PASTATO KAMBARIŲ SKAIČIUS:			4,8
PASTATO GYVENAMISIS PLOTAS:			595,03
RŪŠIŲ (PUSRŪŠIŲ) PLOTAS:			34,319

100 mm PERTVAROS ĮRENGIMO DETALĖ (M1:10)

PASTABOS:  
\* BENDRAS ĮRENGIAMŲ G/K PERTVARŲ (H=250 cm) ILGIS --> 451 cm;  
\* BENDRAS NAIKINAMŲ PERTVARŲ ILGIS --> 339 cm

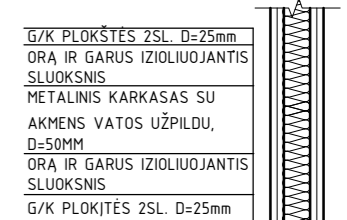

PIRMO BUTO PATALPŲ EKSPLIKACIJA (PO PERTVARKYMO)			
PATALPOS NUMERIS	ŽYMĖJIMAS PLANE	PATALPOS PAVADINIMAS	PLOTAS M <sup>2</sup>
1.	1-17	KAMBARYS	11,40
2.	1-18	KAMBARYS	15,95
3.	1-19	KORIDORIUS	7,44
4.	1-20	HOLAS	16,16
5.	1-21	VIRTUVĖ	8,70
6.	1-22	SANITARINIS MAZGAS	7,50
PIRMO BUTO BENDRAS PLOTAS:			67,15
PIRMO BUTO NAUDINGAS PLOTAS:			67,15
PIRMO BUTO KAMBARIŲ SKAIČIUS:			2
PIRMO BUTO GYVENAMISIS PLOTAS:			36,05
PIRMO BUTO RŪŠIO PLOTAS:			34,319

PASLAUGŲ PASKIRTIES PATALPOS EKSPLIKACIJA (PO PERTVARKYMO)			
PATALPOS NUMERIS	ŽYMĖJIMAS PLANE	PATALPOS PAVADINIMAS	PLOTAS M <sup>2</sup>
7.	1-2	KABINETAS	12,17
8.	1-3	KABINETAS	10,04
9.	1-4	WC ŽMONĖMS SU NEGALIA	6,10
10.	1-5	WC	1,95
11.	1-6	KORIDORIUS	23,32
12.	1-7	KABINETAS	15,99
13.	1-8	KABINETAS	16,18
14.	1-9	KABINETAS	8,37
15.	1-10	SANITARINIS MAZGAS	2,66
16.	1-11	KORIDORIUS	4,46
17.	1-12	KABINETAS	14,63
18.	1-13	KABINETAS	16,20
19.	1-14	KABINETAS	15,44
20.	1-15	KABINETAS	15,95
21.	1-16	KORIDORIUS	11,31
22.	1-23	KABINETAS	10,97
23.	1-24	KABINETAS	10,07
24.	1-25	KABINETAS	12,58
25.	1-26	KORIDORIUS	14,85
PASLAUGŲ PASKIRTIES PATALPOS BENDRAS PLOTAS:			223,24
PASLAUGŲ PASKIRTIES PATALPOS NAUDINGAS PLOTAS:			223,24
PASLAUGŲ TIEKIMO PASKIRTIES PATALPŲ (KABINETŲ) SKAIČIUS:			12
PASLAUGŲ PASKIRTIES PATALPŲ PAGRINDINIS PLOTAS:			158,59
PASTATO BENDRAS PLOTAS:			1 394,12
PASTATO NAUDINGAS PLOTAS:			1 050,93
BUTŲ SKAIČIUS PASTATE:			17
PASTATO KAMBARIŲ SKAIČIUS:			32
PASTATO GYVENAMISIS PLOTAS:			436,96
PASLAUGŲ PASKIRTIES PATALPŲ SKAIČIUS PASTATE:			1
PASLAUGŲ TIEKIMO PASKIRTIES PATALPŲ (KABINETŲ) SKAIČIUS PASTATE:			12
PASLAUGŲ PASKIRTIES PATALPŲ PAGRINDINIS PLOTAS PASTATE:			158,59
PASTATO RŪŠIŲ (PUSRŪŠIŲ) PLOTAS:			34,319

UAB "STATARIS"			
Atestato nr.	PV	Jonas Smilgevičius	Objektas: Gyvenamosios (vairioms socialinėms grupėms) paskirties pastato, Plungės g. 18, Rietave, dalies i. a. patalpų paskirties keitimo į paslaugų projektas.
21175	PV	Jonas Smilgevičius	Brėžinys: PIRMO AUKŠTO PLANAS (ESAMA PADĖTIS) Etapas: Laida
			PIRMO AUKŠTO PLANAS (STATYMO, ARDYMO DARBAI) PP 0
			PIRMO AUKŠTO PLANAS (PO PERTVARKYMO) Zymuo: STA-R-19-1-PP Lapas: 1
Užsakovas:	Rietavo rajono savivaldybės administracija	Zymuo:	STA-R-19-1-PP Lapas: 1