

**Projektinių pasiūlymų dokumentų – laikmenų žiniaraštis**

Žymuo	Eilės Nr.	Lapų sk.	Dokumento pavadinimas	Pastaba
<b>Laikmena 1</b>				
<b>Bendroji dalis</b>				
	1	1	Titulinis lapas	
PP.DZ	2	1	Dokumentų - laikmenų žiniaraštis	
	3	1	Projektinių pasiūlymų rengimo užduotis	
	4	1	Statytojo įgaliojimas PV Gediminui Jurevičiui	
	5	4	Nekilnojamo turto registro banko duomenų išrašas apie įregistruotą žemės sklypą,	
	6	4	Nekilnojamo turto registro banko duomenų išrašas apie įregistruotus statinius; (tik rekonstruojami, remontuojami pastatai)	
	7	2	Žemės sklypo ribų planas M 1:500;	
	8	4	Žemės nuomos sutartis. Susitarimas	
	12	1	Detalusis planas	
	13	1	Įsakymas dėl detaliojo plano	
	14	1	Toponotrauka	
	15	1	Esamos situacijos foto	
<b>Laikmena 2</b>				
<b>Grafinė dalis</b>				
PP.AR	16	3	Aiškinamasis raštas	
PP.SP-1	17	1	Sklypo plano (situacijos) schema M 1:500;	
PP.SP-2	18	1	Situacijos schema (3D)	
PP.SA-1	19	1	Galerijos plano ir fasado fragmentas, pjūvis (schemos)	
PP.SA-1.1	20	2	Priestato prie pastato 20M2p fragmentai. 1 ir 2 aukštų schemos	
PP.SA-2	21	1	Vizualizacijos	

KVAL. PATV. DOK. NR.	<b>UAB „Gedimino Jurevičiaus studija“</b>			STATINIO PROJEKTO PAVADINIMAS Maitinimo paskirties pastato - Valgyklos 20M2p ir Gydomo paskirties pastato - Sanatorijos 11D9p, paprastasis remontas; Kitos paskirties ne gyvenamojo pastato - Pėsčiųjų galerijos ir maitinimo paskirties priestato prie pastato 20M2p nauja statyba. <b>Eglės g. 7, Druskininkai statybos projektas. Projektiniai pasiūlymai</b>	
	Pareigos	V.Pavardė	Parašas	DOKUMENTO PAVADINIMAS	LAIDA
A1590	PV	G. Jurevičius		<b>PP dokumentų - laikmenų žiniaraštis</b>	<b>0</b>
LT	STATYTOJAS IR (ARBA) UŽSAKOVAS <b>AB „Eglės“ sanatorija</b>			DOKUMENTO ŽYMUO <b>PP.DZ</b>	LAPAS <b>1</b>
					LAPŲ <b>1</b>

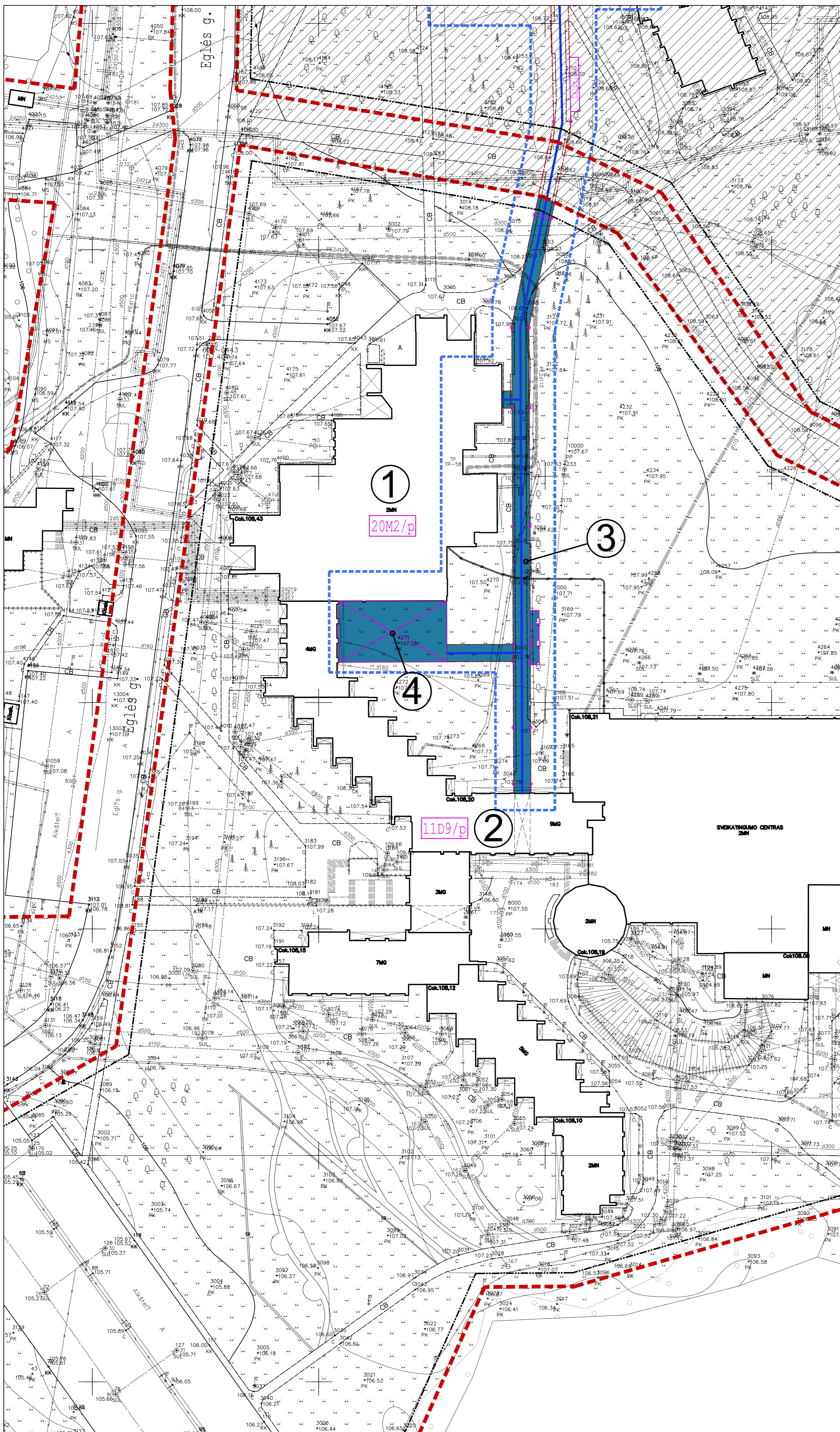

Sklypo planas M 1:500

Sutartiniai žymėjimai		Eglės g. 7
Projektuojami objektai		
①	Maitinimo paskirties pastato - Valgyklos 20M2p paprastas remontas	
②	Gydymo paskirties pastato - Sanatorijos 11D9p paprastas remontas;	
③	Kitos paskirties negyvenamojo pastato - Pėsčiųjų galerijos nauja statyba	
④	Maitinimo paskirties priestato prie pastato 20M2p nauja statyba	

Sutartiniai žymėjimai	
	Sklypo ribos
	Užstatyti leidžiamos teritorijos ribos (pagal detalų planą)
	Miško žemės ribos
	Tvarkomos teritorijos ribos
	Nekilnojamojo kultūros paveldo teritorijos ribos

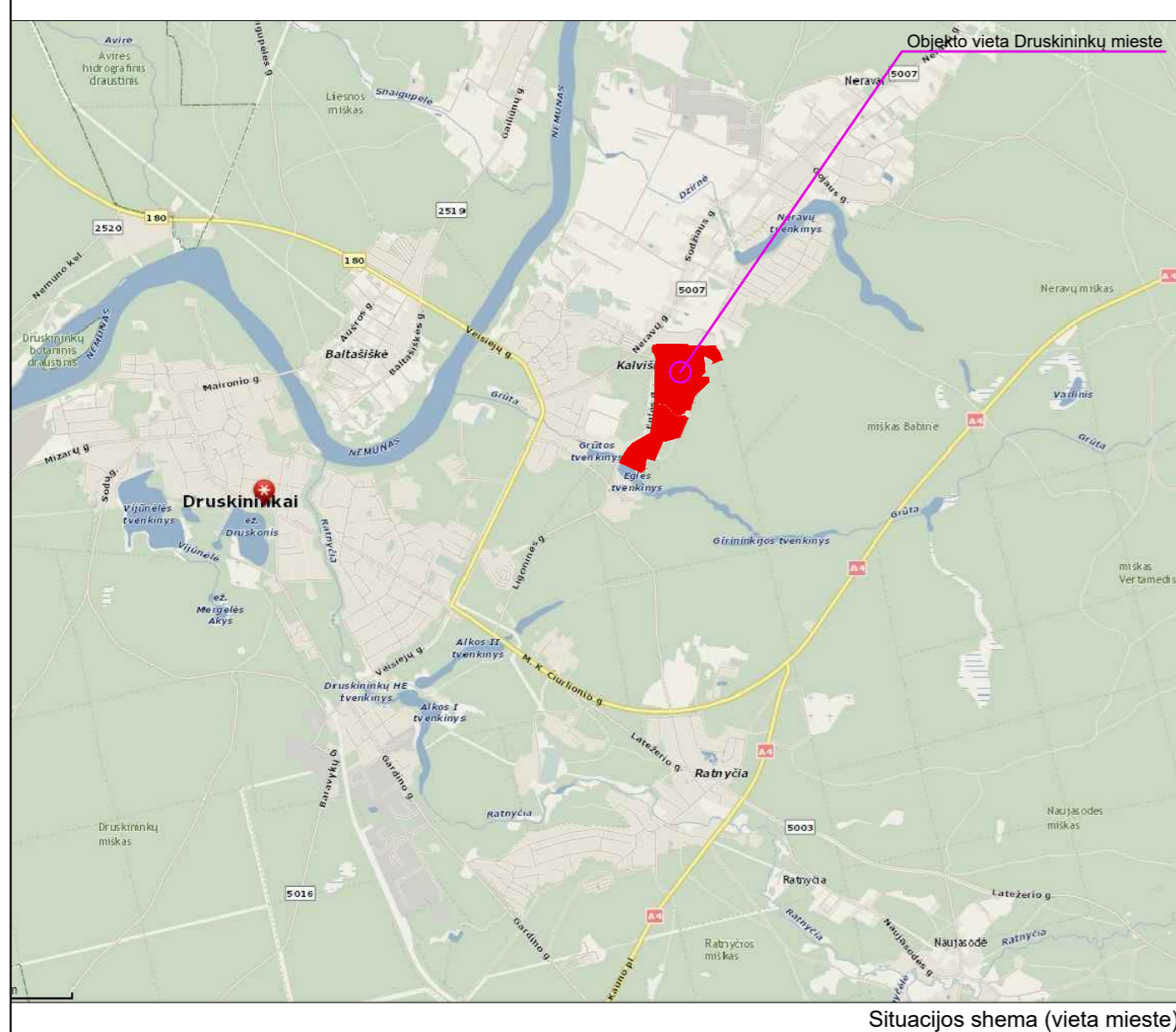

Situacijos schema (vieta mieste)

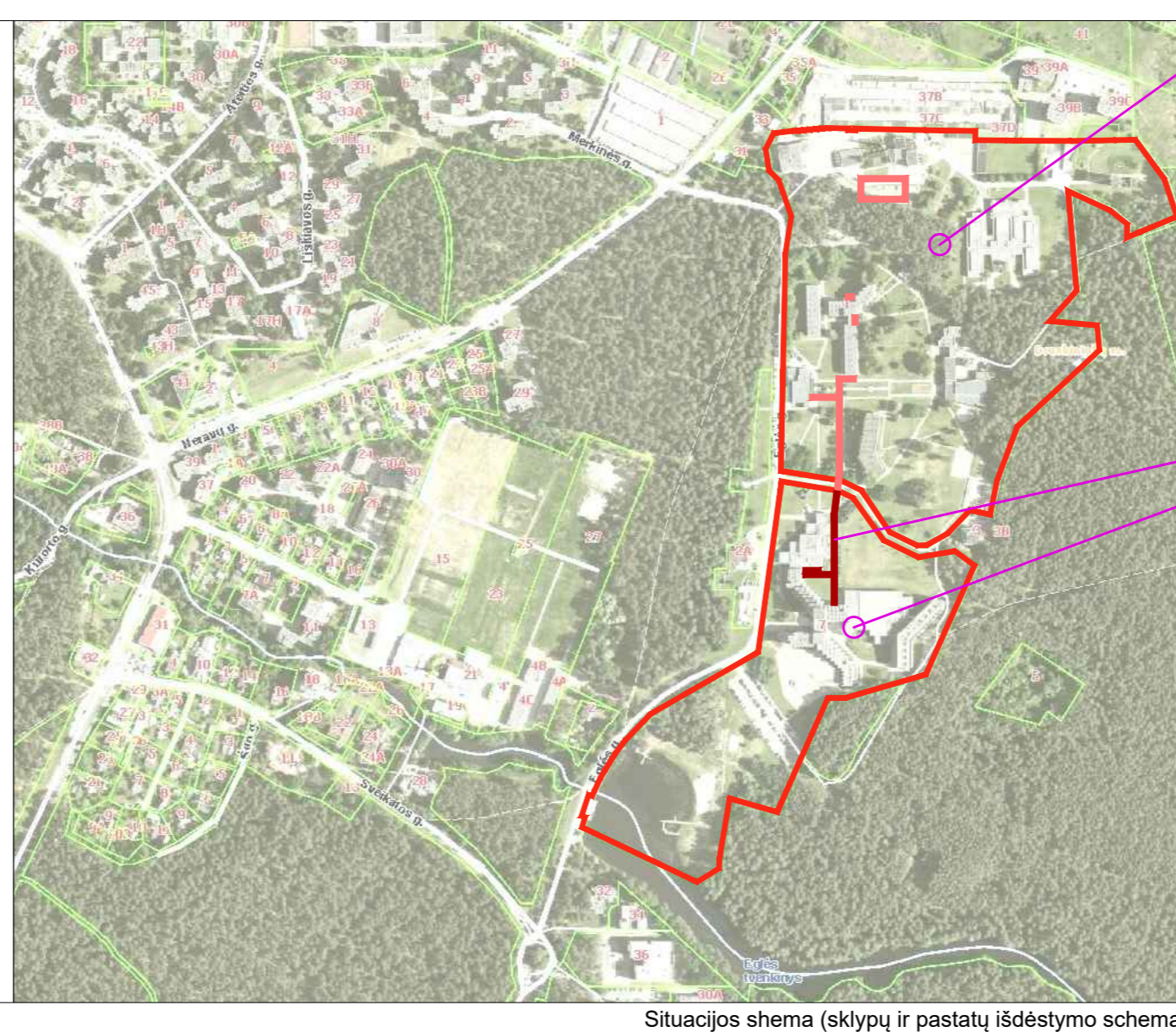

Situacijos schema (sklypų ir pastatų išdėstymo schema)

Sklypas Eglės g. 1, Druskininkai

Projektuojamos pėsčiųjų galerijos vieta

Sklypas Eglės g. 7, Druskininkai

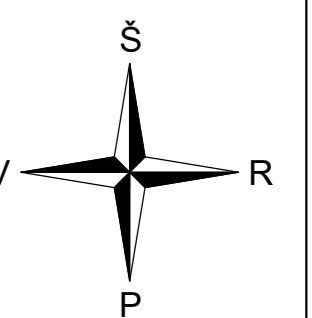

		2019-06		
0		Statybos leidimui		
Laida	Išleidimo data	Laidos statusas. Keitimo priežastis (jei taikoma)		
Kval. patv. dok. Nr.	Projektuotojas:	Statinio numeris ir pavadinimas:		
A1590	PV G. Jurevičius	Maitinimo paskirties pastato - Valgyklos 20M2p ir Gydymo paskirties pastato - Sanatorijos 11D9p, paprastas remontas. Kitos paskirties negyvenamojo pastato - Pėsčiųjų galerijos ir maitinimo paskirties priestato prie pastato 20M2p nauja statyba. Eglės g. 7, Druskininkai statybos projektas. Projektiniai pasiūlymai		
	PDV M. Jurevičius	2019	Dokumento pavadinimas:	Laida
	Architektas E. Riepišas		Sklypo schema	0
Statybos:				Formatas A1, M 1:500
LT	AB "Eglės" sanatorija	Dokumento žymuo:	2019/02-01-PP-SP-1	Lapų Lapų
				1 1

Pėsčiuju galerija - projektuojama  
sklype Eglės g. 7  
Priestatas - projektuojama  
sklype Eglės g. 7

Pėsčiuju viadukas  
tarp žemės sklypų Eglės g. 1 ir Eglės g. 7

Žemės sklypų ribos

Pėsčiuju galerija - projektuojama  
sklype Eglės g. 1

Garų paviljonas - projektuojama  
sklype Eglės g. 1

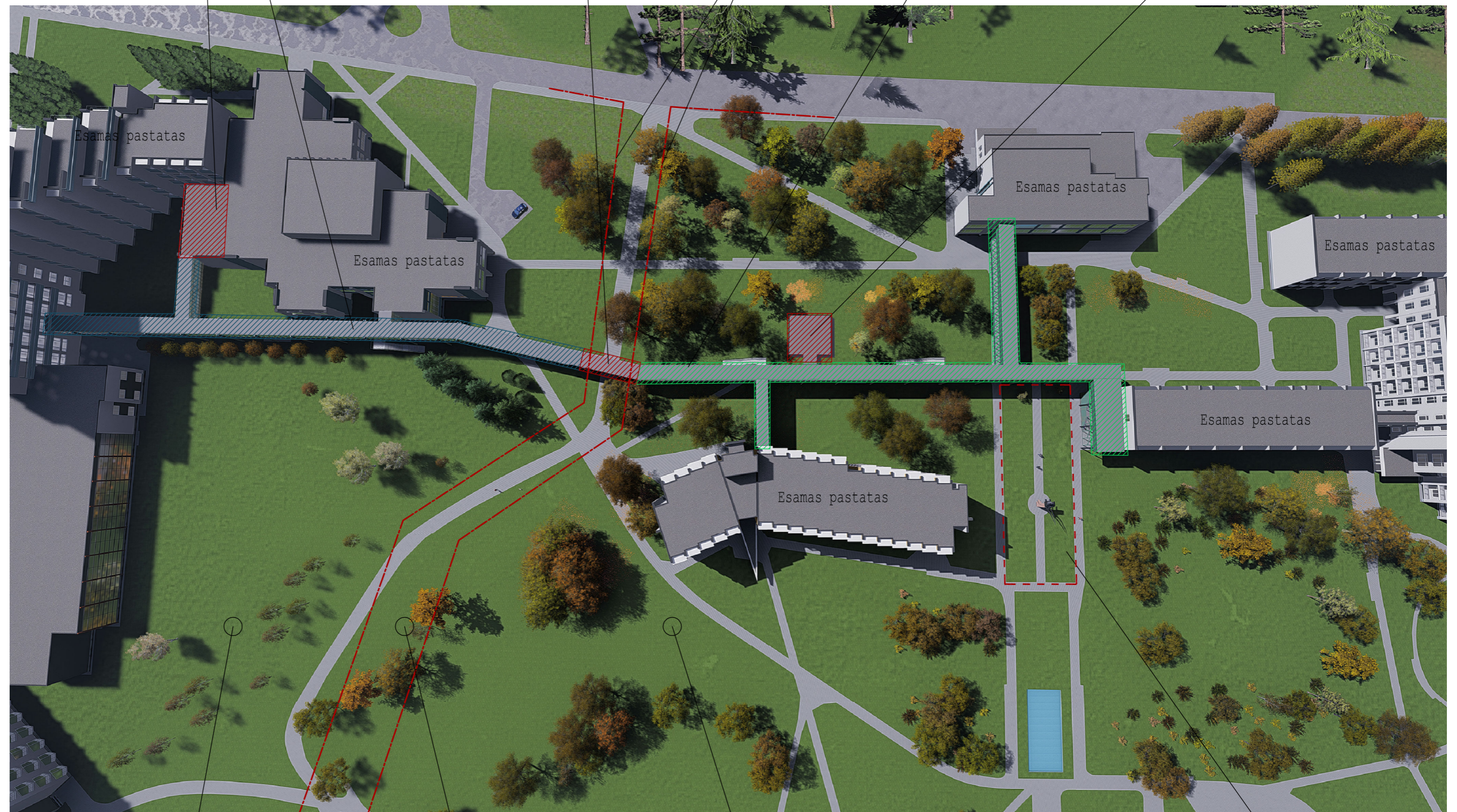

Žemės sklypas Eglės g. 7

Valstybės žemė

Žemės sklypas Eglės g. 1

kultūros paveldo zona

Pastaba: Brėžinį žr. kartu su br. SP-1

Projektuojamų objektų žemės sklypuose Eglės g.1 ir Eglės g.7 ir tarpe jų,  
Druskininkuose situacijos schema (3D vaizdas)

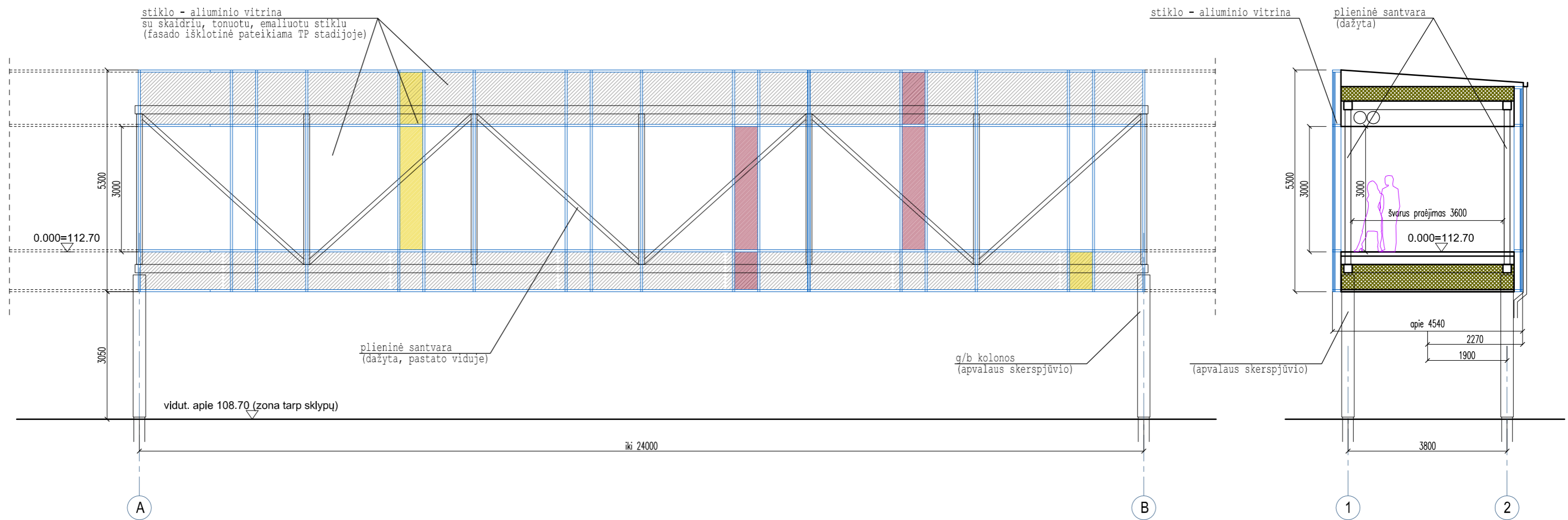

Fasado fragmentas

Principinis pjūvis

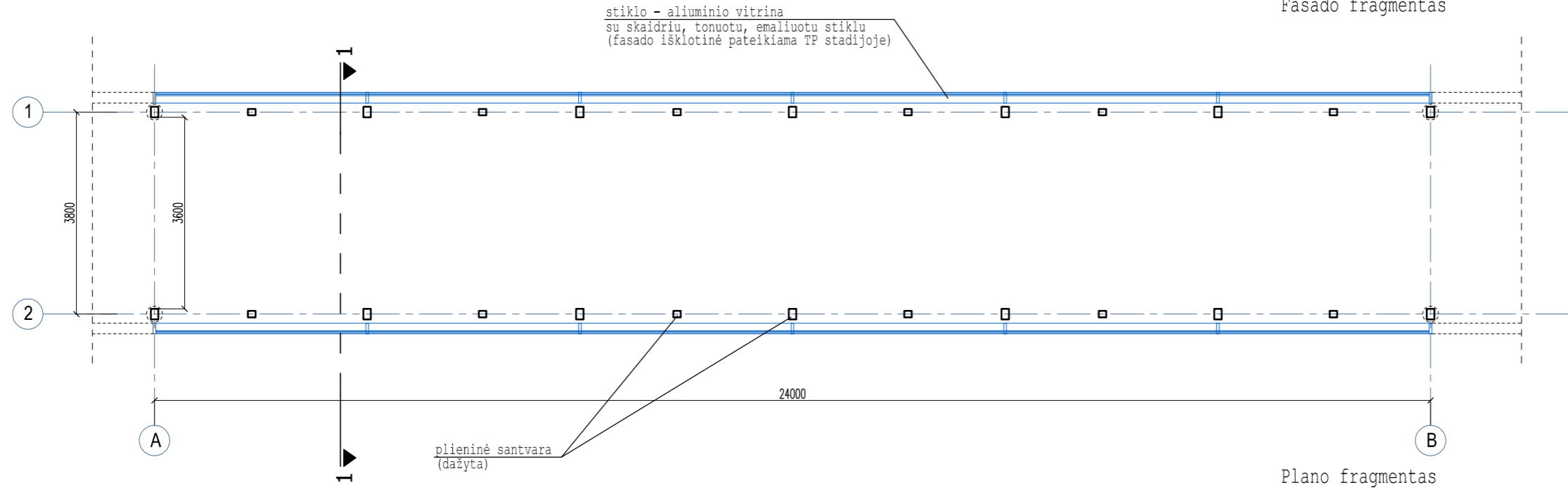

Plano fragmentas

Kval. patv. dok. Nr.	Projektuotojas: <b>UAB "Gedimino Jurevičiaus studija"</b>				Statinio numeris ir pavadinimas: Maitinimo paskirties pastato - Valgyklos 20M2p ir Gydymo paskirties pastato - Sanatorijos 11D9p, paprastasis remontas; Kitos paskirties negyvenamojo pastato - Pėsčiųjų galerijos ir maitinimo paskirties priestato prie pastato 20M2p nauja statyba. <b>Eglės g. 7</b> , Druskininkai statybos projektas. Projektiniai pasiūlymai	
	A1590	PV	G.Jurevičius	2019	Dokumento pavadinimas: Pėsčiųjų galerijos fragmentas	
		PDV	M.Jurevičius		Laida 0	
		Architektas	E.Riepšas		Formatas A3, M 1:100	
LT	Statytojas: <b>AB "Eglės" sanatorija</b>				Dokumento žymuo: <b>2019/02-01-PP.SA-1</b>	
					Lapas	Lapų
					1	1

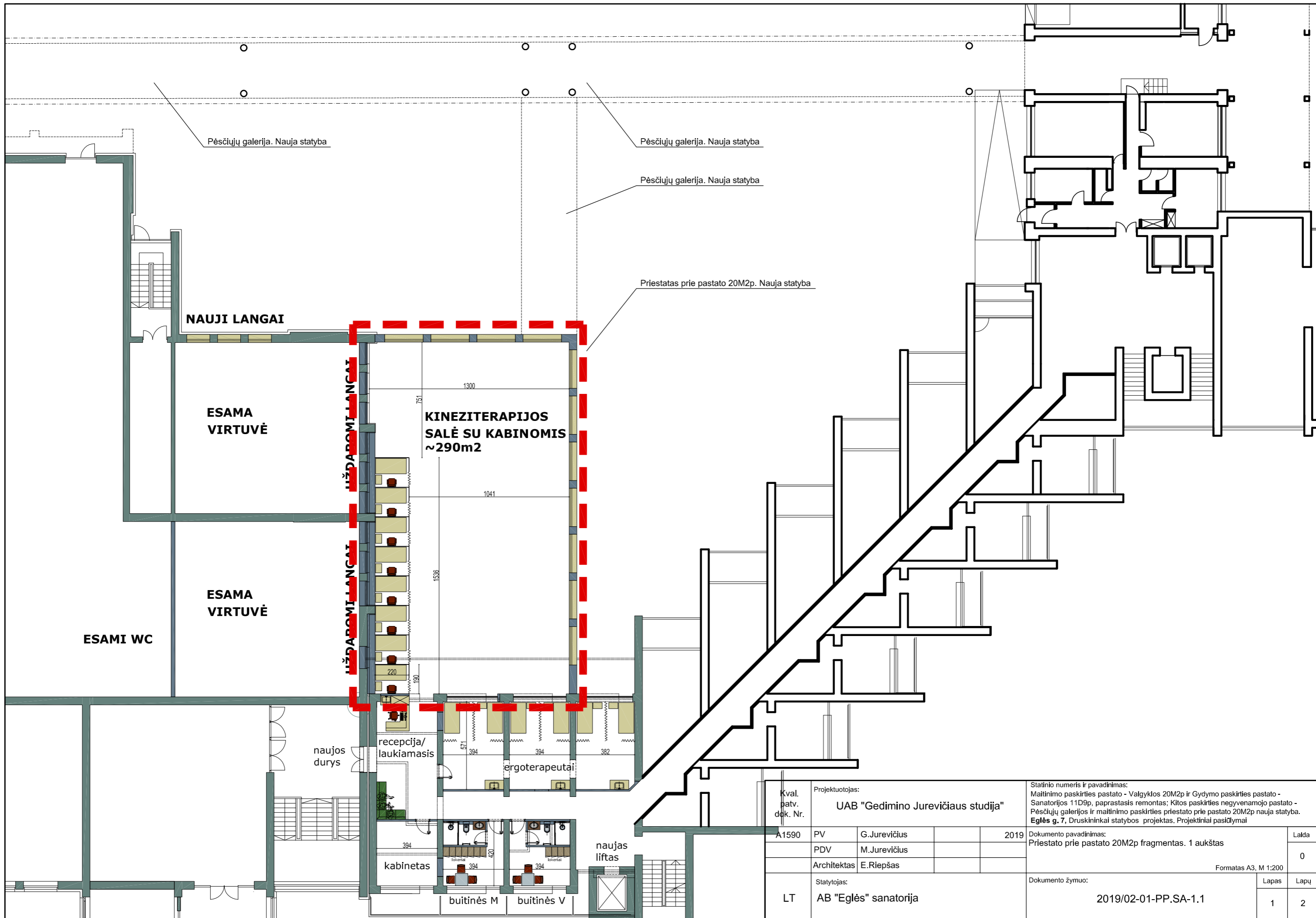

Kval. patv. dėk. Nr.	Projektuotojas:			Statinio numeris ir pavadinimas: Maitinimo paskirties pastato - Valgyklos 20M2p ir Gydymo paskirties pastato - Sanatorijos 11D9p, paprastas remontas; Kitos paskirties negyvenamojo pastato - Pėsčiųjų galerijos ir maitinimo paskirties priestato prie pastato 20M2p nauja statyba. Eglės g. 7, Druskininkai statybos projektas. Projektiniai pasiūlymai	Laida	
	UAB "Gedimino Jurevičiaus studija"					0
A1590	PV	G.Jurevičius	2019	Dokumento pavadinimas: Priestato prie pastato 20M2p fragmentas. 1 aukštas	Formatas A3, M 1:200	
	PDV	M.Jurevičius				Lapas
	Architektas E.Riepšas			Dokumento žymuo: 2019/02-01-PP.SA-1.1	1	2
LT	Statytojas: AB "Eglės" sanatorija					

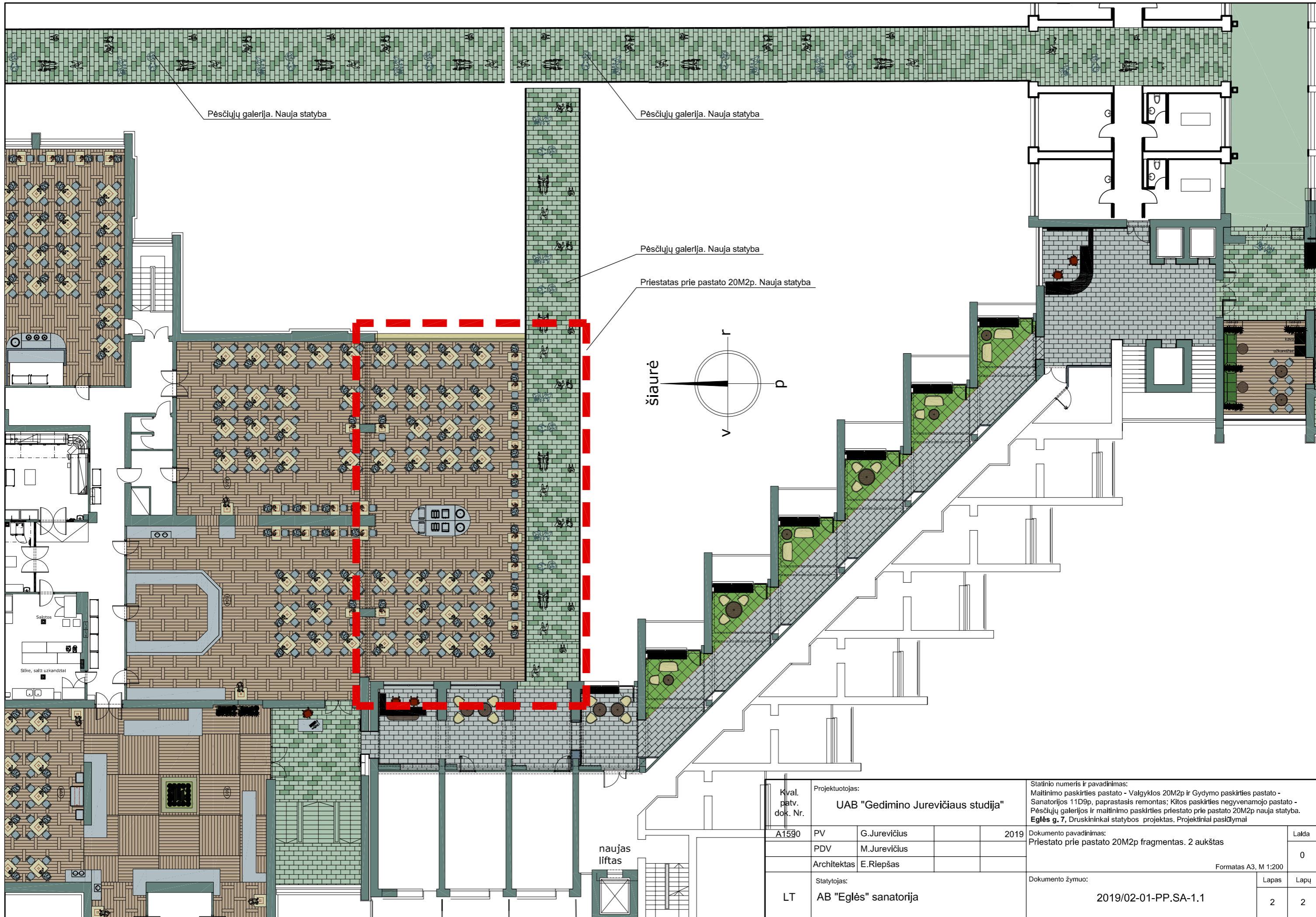

Pėsčiųjų galerija. Nauja statyba

Pėsčiųjų galerija. Nauja statyba

Pėsčiųjų galerija. Nauja statyba

Priestatas prie pastato 20M2p. Nauja statyba

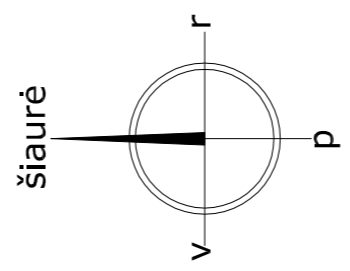

naujas liftas

Kval. patv. dok. Nr.	Projektuotojas:			2019	Statinio numeris ir pavadinimas: Maitinimo paskirties pastato - Valgyklos 20M2p ir Gydymo paskirties pastato - Sanatorijos 11D9p, paprastas remontas; Kitos paskirties ne gyvenamojo pastato - Pėsčiųjų galerijos ir maitinimo paskirties priestato prie pastato 20M2p nauja statyba. Eglės g. 7, Druskininkai statybos projektas. Projektiniai pasiūlymai	Laida
	UAB "Gedimino Jurevičiaus studija"					
A1590	PV	G.Jurevičius			Dokumento pavadinimas: Priestato prie pastato 20M2p fragmentas. 2 aukštas	Lapas
	PDV	M.Jurevičius				
	Architektas	E.Riepšas			Dokumento žymuo: 2019/02-01-PP.SA-1.1	Lapų
LT	Statytojas:	AB "Eglės" sanatorija				
					Formatas A3, M 1:200	



Kval. patv. dok. Nr.	Projektuotojas: <b>UAB "Gedimino Jurevičiaus studija"</b>				Statinio numeris ir pavadinimas: Maitinimo paskirties pastato - Valgyklos 20M2p ir Gydymo paskirties pastato - Sanatorijos 11D9p, paprastas remontas; Kitos paskirties negyvenamojo pastato - Pėsčiųjų galerijos ir maitinimo paskirties priestato prie pastato 20M2p nauja statyba. <b>Eglės g. 7</b> , Druskininkai statybos projektas. Projektiniai pasiūlymai			
	A1590	PV	G.Jurevičius	2019	Dokumento pavadinimas: Vizualizacijos		Laida 0	
		PDV	M.Jurevičius					
		Architektas	E.Riepšas					
LT	Statytojas: AB "Eglės" sanatorija				Dokumento žymuo: 2019/02-01-PP.SA-2		Lapas 1	Lapų 1