

Projektinių pasiūlymų dokumentų – laikmenų žiniaraštis

Brėžinio žymuo	Eilės Nr.	Lapų sk.	Pavadinimas	Pastaba
Laikmena 1				
Bendroji dalis				
	1	1	Titulinis lapas	
PP.DZ	2	1	Dokumentų - laikmenų žiniaraštis	
	3	1	Projektinių pasiūlymų rengimo užduotis	
	4	1	Statytojo įgaliojimas PV Gediminui Jurevičiui	
	5	4	Nekilnojamo turto registro banko duomenų išrašas apie įregistruotą žemės sklypą,	
	6	7	Nekilnojamo turto registro banko duomenų išrašas apie įregistruotus statinius; (tik rekonstruojami, remontuojami pastatai)	
	7	2	Žemės sklypo ribų planas M 1:500;	
	8	4	Žemės nuomos sutartis. Susitarimas	
	12	1	Detalusis planas	
	13	1	Įsakymas dėl detaliojo plano	
	14	1	Toponuotrauka	
	15	1	Esamos situacijos foto	
Laikmena 2				
Grafinė dalis				
PP.AR	16	3	Aiškinamasis raštas	
PP.SP-1	17	1	Sklypo plano (situacijos) schema M 1:500;	
PP.SP-2	18	1	Situacijos schema (3D)	
PP.SA-1	19	1	Galerijos plano ir fasado fragmentas, pjūvis (schemos) M 1:100	
PP.SA-1.1	20	1	Garų paviljono plano schema M 1:100	
PP.SA-2	21	4	Vizualizacijos	

KVAL. PATV. DOK. NR.	UAB „Gedimino Jurevičiaus studija“			STATINIO PROJEKTO PAVADINIMAS Gydymo paskirties pastato - Sanatorijos 21D5p rekonstravimas pristatant priestatus; Gydymo paskirties pastato – Miegamasis korpusas 11D3p kapitalinis remontas; Gydymo paskirties pastato - Sanatorijos 17D5p ir Kultūros paskirties pastato – Kultūros klubo 18C2p paprastasis remontas; Kitos paskirties inžinerinio statinio – Pėsčiųjų galerijos ir gydymo paskirties pastato – Garų paviljono nauja statyba; Inžinerinio statinio – Automobilių stovėjimo aikštelės nauja statyba Eglės g. 1, Druskininkai statybos projektas. Projektiniai pasiūlymai	
	Pareigos	V.Pavardė	Parašas	DOKUMENTO PAVADINIMAS	LAIDA
A1590	PV	G. Jurevičius		PP dokumentų - laikmenų žiniaraštis	0
LT	STATYTOJAS IR (ARBA) UŽSAKOVAS AB „Eglės“ sanatorija			DOKUMENTO ŽYMUO PP.DZ	LAPAS 1
				LAPŲ 1	

Aiškinamasis raštas

1. Normatyviniai ir kiti dokumentai, kuriais vadovaujantis parengta ši projekto dalis;

- Techninė projektavimo užduotis;
- Lietuvos Respublikos statybos įstatymas;
- Lietuvos Respublikos Teritorijų planavimo ir statybos valstybinės priežiūros įstatymas;
- Lietuvos Respublikos architektūros įstatymas (2017-06-08 Nr. XIII-425);
- STR 1.04.04:2017 „Statinio projektavimas, projekto ekspertizė“
- STR 1.01.05:2007 „Normatyviniai statybos techniniai dokumentai“;
- STR 1.01.06:2013 „Ypatingi statiniai“;
- STR 1.01.08:2002 „Statinio statybos rūšys“;
- STR 1.01.09:2003 „Statinių klasifikavimas pagal jų naudojimo paskirtį“;
- STR 2.01.01(2):1999 „Esminiai statinio reikalavimai. Gaisrinė sauga“;
- STR 2.01.01(3):1999 „Esminiai statinio reikalavimai. Higiena, sveikata, aplinkos apsauga“;
- STR 2.01.01(4):2008 „Esminiai statinio reikalavimai. Naudojimo sauga“;
- STR 2.01.01(5):2008 „Esminis statinio reikalavimas. Apsauga nuo triukšmo.“;
- STR 2.01.01(6):2008 „Esminis statinio reikalavimas. Energijos taupymas ir šilumos išsaugojimas.“;
- STR 2.01.02:2016 „Pastatų energinio naudingumo projektavimas ir sertifikavimas“;
- STR 2.02.02:2004 "Visuomeninės paskirties statiniai";
- STR 2.03.01:2001 „Statiniai ir teritorijos. Reikalavimai žmonių su negalia reikmėms“;
- STR 2.05.02:2008 „Statinių konstrukcijos. Stogai.“;
- STR 2.05.05:2005 „Betoninių ir gelžbetoninių konstrukcijų projektavimas“;
- STR 2.05.07:2005 „Medinių konstrukcijų projektavimas“;
- STR 2.05.09:2005 "Mūrinių konstrukcijų projektavimas"
- STR 2.05.13:2004 „Statinių konstrukcijos grindys“;
- STR 2.05.20:2006 „Langai ir išorinės įėjimo durys“;
- HN 98:2000 „Natūralus ir dirbtinis darbo vietų apšvietimas. Apšvietos ribinės vertės ir bendrieji matavimo reikalavimai“;
- HN 33:2007 „Akustinis triukšmas. Triukšmo ribiniai dydžiai gyvenamuosiuose ir visuomeninės paskirties pastatuose bei jų aplinkoje“;
- HN 42:2009 „Gyvenamųjų ir visuomeninių pastatų patalpų mikroklimatas“;

2. Bendrieji duomenys.

Projekto pavadinimas: Gydyimo paskirties pastato - Sanatorijos 21D5p rekonstravimas pristatant priestatus; Gydyimo paskirties pastato - Miegamasis korpusas 11D3p kapitalinis remontas; Gydyimo paskirties pastato - Sanatorijos 17D5p ir Kultūros paskirties pastato - Kultūros klubo 18C2p paprastasis remontas; Kitos paskirties negyvenamojo pastato - Pėsčiųjų galerijos ir gydymo paskirties pastato - Garų paviljono nauja statyba; Inžinerinio statinio - Automobilių stovėjimo aikštelės nauja statyba
Eglės g. 1, Druskininkai statybos projektas;

Geografinė vieta: Eglės g. 1, Druskininkai (sklypo unikalus Nr.4400-4780-4800)

Žemės reljefas: Ramus. Projektavimo ribose žemės paviršiaus susiformavęs, projektavimo eigoje nekeičiamas.

Esami želdiniai: Išsaugomi.

Esami inžineriniai tinklai: vandentiekio, buitinių ir lietaus nuotekų šalinimo, šilumos tinklų, elektrotechnikos, elektroninių ryšių. Lauko inžineriniai tinklai, pagal galimybes, nekeičiami - išsaugomi.

Sklype yra nekilnojamųjų kultūros vertybių apsaugos zona.

0	2019			
LAIDA	IŠLEIDIMO DATA	LAIDOS STATUSAS. KEITIMO PRIEŽASTIS (JEI TAIKOMA)		
KVAL. PATV. DOK. NR.	UAB „Gedimino Jurevičiaus studija“			STATINIO PROJEKTO PAVADINIMAS Gydyimo paskirties pastato - Sanatorijos 21D5p rekonstravimas pristatant priestatus; Gydyimo paskirties pastato – Miegamasis korpusas 11D3p kapitalinis remontas; Gydyimo paskirties pastato - Sanatorijos 17D5p ir Kultūros paskirties pastato – Kultūros klubo 18C2p paprastasis remontas; Kitos paskirties negyvenamojo pastato – Pėsčiųjų galerijos ir gydymo paskirties pastato – Garų paviljono nauja statyba; Inžinerinio statinio – Automobilių stovėjimo aikštelės nauja statyba Eglės g. 1, Druskininkai statybos projektas. Projektiniai pasiūlymai
	Pareigos	V.Pavardė	Parašas	
A1590	PV	G. Jurevičius		DOKUMENTO PAVADINIMAS Projektiniai pasiūlymai. Bendras aiškinamasis raštas
				LAIDA 0
LT	STATYTOJAS IR (ARBA) UŽSAKOVAS AB "Eglės" sanatorija			DOKUMENTO ŽYMUO PP.AR
				LAPAS 1
				LAPŲ 3

3. Sklypo planas;

Projektas rengiamas žemės sklype Eglės g.1 išskiriant tvarkomos teritorijos ribas (projektavimas apima dalį sklypo - ne visą sklypą).

Atliekama esamų pastatų rekonstrukcija (paprastasis ar kapitalinis remontas), pristatant naujus priestatus, išsprendžiamas (projektuojamas) pastatų prieigų sutvarkymas.

Teritorijoje esanti pėsčiųjų takų sistema nekeičiama (minimaliai koreguojama, atnaujinama dėl numatomų statybos darbų). Projektuojama automobilių stovėjimo aikštelė, numatomos dviračių saugojimo vietos, numatomos mažosios architektūros formos.

4. Projektuojami statiniai;

Statinių kategorija: ypatingi, neypatingi;

Statybos rūšis: rekonstrukcija, paprastasis remontas, kapitalinis remontas, nauja statyba;

Tvarkomoje teritorijoje numatoma suprojektuoti naujus priestatus prie esamų pastatų, suprojektuoti antžeminę pėsčiųjų galeriją, kuri sujungs, teritorijoje esančius, sanatorijos pastatus. Numatoma atlikti pastatų, kuriuos jungs pėsčiųjų galerija, atnaujinimą (paprastąjį remontą). Sprendinius ir aprašą žr. br. SP-1.

Pėsčiųjų galerija projektuojama apie 3,5 m aukštyje nuo žemės paviršiaus (remiasi ant kolonų, kolonų žingsnis iki 24m). Galerijos plotis apie 4,5m (švarus praėjimas patalpoje 3,6m).

Pėsčiųjų galerija projektuojama, sklypuose Eglės g.1 ir Eglės g.7 (žr. kitame projekte), tarpusavyje (valstybinės žemės vietoje) sujungiamos susisiekiama komunikacijos paskirties statiniu - pėsčiųjų viaduku (žr. kitame projekte). (žr. pridedama 3D schema).

Sklype taip pat projektuojamas naujas pastatas – garų paviljonas. Pastatas 2 aukštų. Numatyti įėjimai į pastatą iš „žemės“ lygio ir pėsčiųjų galerijos.

5. Pastato (patalpų) funkcinio ryšio ir zonavimo sprendiniai;

Projektuojamų statinių tikslas - apjungti sanatorijoje esančius statinius. Užtikrinti patogų personalo bei klientų judėjimą

6. Sanitarinio buitinio darbuotojų aptarnavimo sprendiniai;

Projektuojamame objekte numatomos lankytojų ir darbuotojų sanitarinės patalpos.

7. Neįgalųjų specifinių poreikių tenkinimo sprendiniai;

Projektuojamame objekte yra užtikrinta galimybė žmonėms su negalia savarankiškai į juos patekti, laisvai judėti ir naudotis visomis pagrindinėmis ir pagalbinėmis lankytojams skirtomis patalpomis. Visi žmonių su negalia judėjimo trasų paviršiai yra lygūs, kieti, pakankamai šurkštūs.

Pastatai projektuojami su ne mažiau kaip 900 mm pločio švaraus praėjimo durų angomis. Pastatų vidaus išėjimieji paviršiai nuo gretimų paviršių skiriasi savo kietumu, tamprumu ar garsu, sklindančiu nuo jų paviršiaus. Slenksčiai ties lauko durimis yra įrengiami ne aukštesni nei 20 mm.

Prieš laiptus, pandusus ir bet kokius kitus aukščio pasikeitimus pastatuose būtina įrengti išėjimus paviršius.

Neįgalųjų judėjimo trasose įrengiami išėjimieji paviršiai turi atitikti šiuos reikalavimus:

Lygiagrečios juostelės, skirtos judėjimo kryptims pažymėti, nukreipti aplink kliūtis, link liftų. Lygiagrečios juostelės, kurios įrengiamos viduje, turi būti 4–5 mm aukščio, 20–25 mm pločio, išdėstytos kas 40–60 mm;

Apvalūs kauburėliai, skirti išpėti apie priekyje esančius aukščio pasikeitimus (laiptus, pandusus, eskalatorius ir pan.), išpėti apie susikirtimą su važiuojamąja dalimi (ties pėsčiųjų perėjomis, nežymėtomis perėjomis ir pan.), išpėti apie judėjimo trasoje esančias kliūtis (prieš kliūtis), išpėti apie krypties pasikeitimą ir (arba) prasidedančias naujas kryptis. Apvalūs kauburėliai, kurie įrengiami viduje, turi būti 20–25 mm skersmens, 4–5 mm aukščio, o atstumai tarp centrų turi būti 60 mm.

Patalpos įrengiamos vadovaujantis STR 2.03.01:2001 “Statiniai ir teritorijos. Reikalavimai žmonių su negalia reikmėms”.

8. Pagrindinių įėjimų, praėjimų, vestibulių, laiptinių išdėstymo sprendiniai;

Pagrindiniai įėjimai į pastatą rytiniame ir vakariniame fasaduose. Fasade suformuoti evakuaciniai išėjimai iš pastato.

9. Pastato atitvarų elementų (sienų, pertvarų, stogo, grindų) tipai, medžiagos ir jų parinkimo motyvai;

Pastato konstrukcinė schema. Projektuojamos pėsčiųjų galerijos konstrukcinė schema: kolonos g/b; sienos – santvaros metalo; fasadai – stiklo aliuminio; stogas – sutapdintas.

10. Atitvarų šilumos perdavimo koeficientai, pastato (patalpos) šilumos nuostolių suma, energetinio naudingumo klasė;

Projektuojama vadovaujantis galiojančiais teisės aktais.

11. Patalpų insoliacijos ir natūralaus apšvietimo, mikroklimato (drėgnumo, temperatūros) lygiai ir rodikliai, jų norminių lygių užtikrinimo sprendiniai;

Projektuojama vadovaujantis galiojančiais teisės aktais.

12. Numatoma pastato (pastatų) vidaus aplinkos garso klasė (klasės);

Projektuojama vadovaujantis galiojančiais teisės aktais.

13. Prevencinės civilinės saugos, apsaugos nuo vandalizmo priemonės;

Projektuojama vadovaujantis galiojančiais teisės aktais.

14. Projektinių sprendinių atitiktis Projekto rengimo dokumentams, teritorijų planavimo dokumentams, esminiems statinių ir statinio architektūros, aplinkos, kraštovaizdžio, nekilnojamųjų kultūros paveldo vertybių reikalavimams, trečiųjų asmenų interesų apsaugos reikalavimams;

Projekto sprendiniai atitinka teritorijų planavimo dokumentams, esminiems statinių ir statinių architektūros, aplinkos, visuomenės sveikatos saugos, kraštovaizdžio, nekilnojamųjų kultūros paveldo vertybių, trečiųjų asmenų interesų apsaugos reikalavimams.

15. Statinio atsparumo ugniai laipsnis, gaisro apkrovos kategorija (kai ją nustatyti būtina), gaisrinio pavojingumo klasė;

Dokumento žymuo:	Lapas	Lapų	Laida
PP.AR	2	3	0

Projektuojama vadovaujantis galiojančiais teisė aktais.

16. Naudota programinė įranga

Autocad Architecture 2010 SLM, serijos/kontrakto nr.: 390-96013218;

Programų komplektas – Autodesk Building Design Suite Premium 2017 NLM, serijos/kontrakto nr.: 397-86278975;
(komplektas susideda iš: Autocad, Autodesk Revit, Autodesk 3ds Max)

17. Automobilių stovėjimo vietų poreikio skaičiavimai;

Projektuojamame objekte naujai projektuojami pastatai yra pėsčiųjų galerija ir garų paviljonas. Pėsčiųjų galerijai neskaičiuojamas automobilių poreikis. Naujai projektuojamo garų paviljono naudingas plotas apie 100m². Reikia numatyti papildomas 4 automobilių stovėjimo vietas, viena jų pritaikyta žn.

Teritorijoje naujai projektuojama automobilių stovėjimo aikštelė, kurioje suprojektuota 90 automobilių stovėjimo vietų, iš kurių 4 pritaikytos žn.

Susisiekimo komunikacijų (asfalto ir trinkelų) dangos konstrukcija turi atitikti V dangos konstrukcijos klasę, pagal „Automobilių kelių standartizuotų dangų konstrukcijų projektavimo taisyklės KPT SDK 07“. Susisiekimo komunikacijų tipas: nuolat naudojamos stovėjimo aikštelės. Lengvųjų automobilių eismas ir pasitaikantis sunkiojo transporto eismas.

Dokumento žymuo:	Lapas	Lapų	Laida
PP.AR	3	3	0

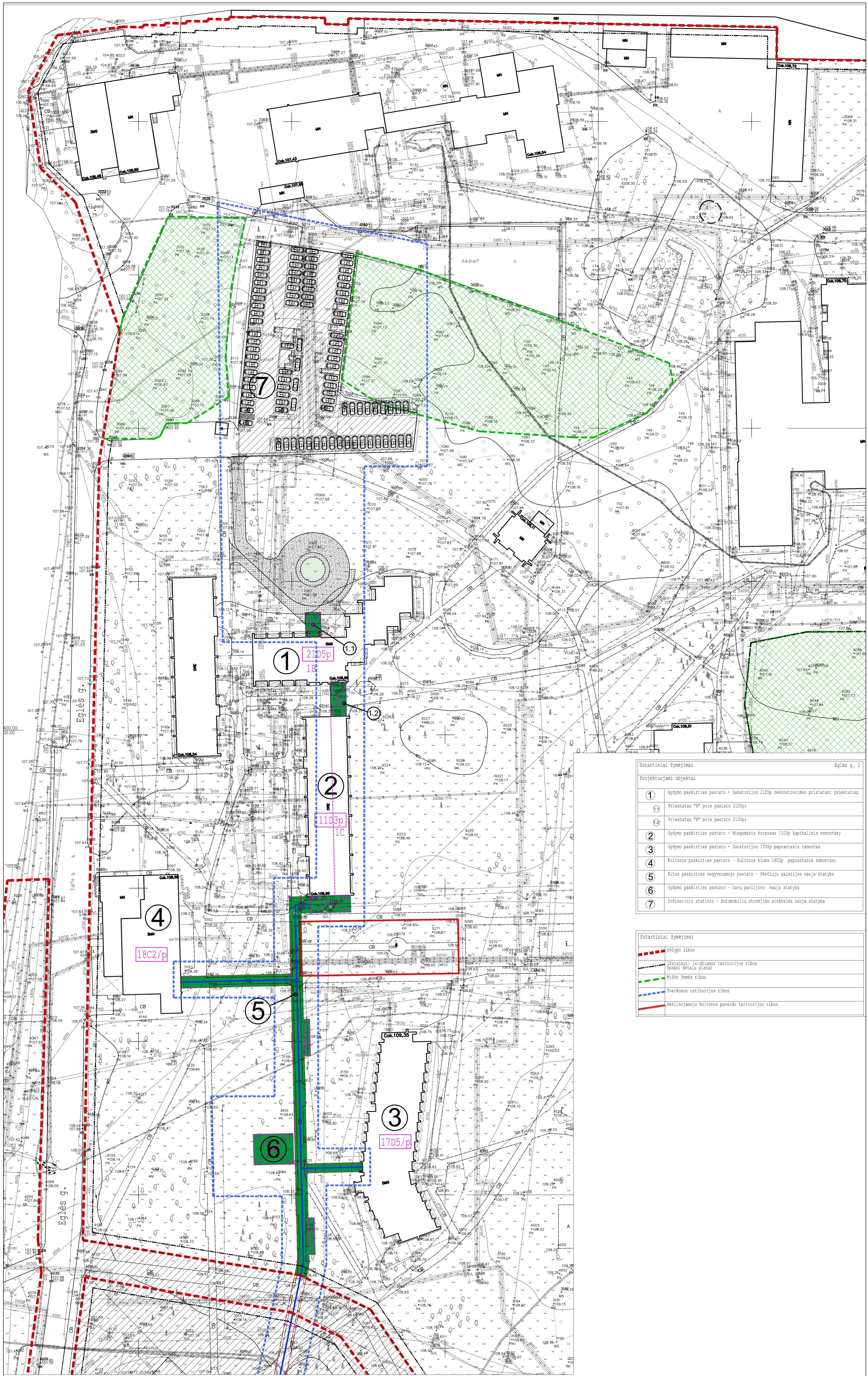

Sutartiniai žymėjimai Eglės g. 1

Projektuojami objektai

1	Gydomo paskirties pastato - Sanatorijos 21D5p rekonstruojamas pristatytas priestatus;
1.1	Priestatas "A" prie pastato 21D5p;
1.2	Priestatas "B" prie pastato 21D5p;
2	Gydomo paskirties pastato - Miegamasis korpusas 11D3p kapitalinis remontas;
3	Gydomo paskirties pastato - Sanatorijos 17D5p paprastas remontas;
4	Kultūros paskirties pastato - Kultūros klubo 18C2p paprastas remontas;
5	Kitos paskirties neįgyvendinamo pastato - Pėsčiųjų galerijos nauja statyba;
6	Gydomo paskirties pastato - Garų paviljono nauja statyba;
7	Inžinerinio statinio - Automobilų stovėjimo aikštelės nauja statyba;

Sutartiniai žymėjimai

	Sklypo ribos
	Užstatyti leidžiamos teritorijos ribos (pagal detalų planą)
	Miško žemės ribos
	Ivarkomos teritorijos ribos
	Nekilnojamojo kultūros paveldo teritorijos ribos

Sklypo planas M 1:500

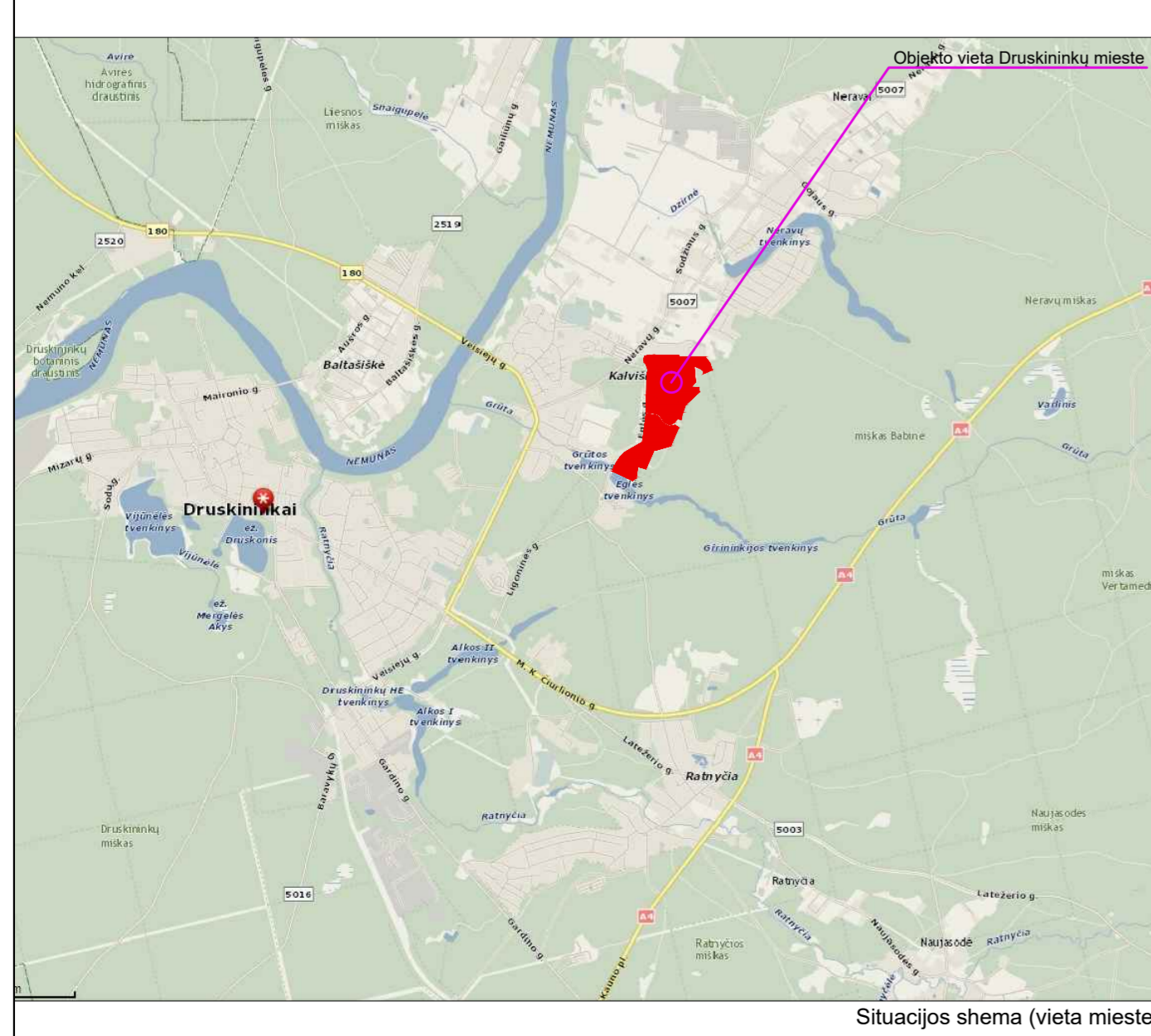

Situacijos schema (vieta mieste)

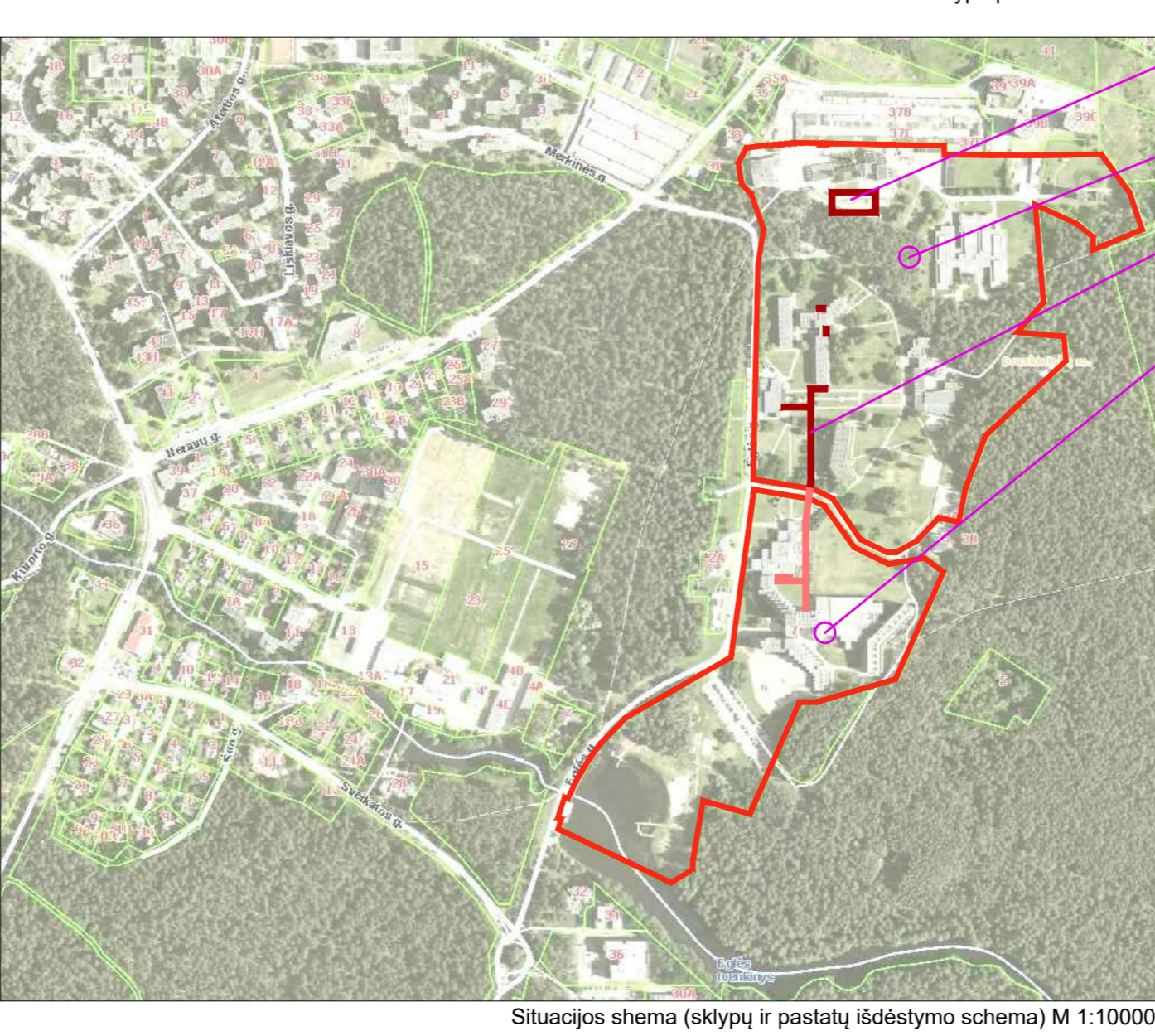

Situacijos schema (sklypų ir pastatų išdėstymo schema) M 1:10000

Projektuojamos automobilų aikštelės vieta

Sklypas Eglės g. 1, Druskininkai

Projektuojamos galerijos vieta (sklype Eglės g. 1)

Sklypas Eglės g. 7, Druskininkai

2019-06					
0	Išleidimo data	Statybos leidimui			
Laida			Laidos statusas, Keitimo priežastis (jei taikoma)		
Kvral. patv. dok. Nr.	UAB "Gedimino Jurevičiaus studija"		Statinio numeris ir pavadinimas:		
A1500	PV G. Jurevičius	2019	Gydomo paskirties pastato - Sanatorijos 21D5p rekonstruojamas pristatytas priestatus;		Laida
	PDV M. Jurevičius		Gydomo paskirties pastato - Miegamasis korpusas 11D3p kapitalinis remontas;		0
	Architektas E. Riepišas		Gydomo paskirties pastato - Sanatorijos 17D5p ir Kultūros paskirties pastato - Kultūros klubo 18C2p paprastas remontas; Kitos paskirties neįgyvendinamo pastato - Pėsčiųjų galerijos ir gydomo paskirties pastato - Garų paviljono nauja statyba; Inžinerinio statinio - Automobilų stovėjimo aikštelės nauja statyba;		
	Statybos:		Eglės g. 1, Druskininkai statybos projekto Projektiniai pasiūlymai		
LT	AB "Eglės" sanatorija		Dokumento žymos:	2019/01-01-PP-SP-1	Lapai Lapiu
					1 1

Pėsčiuju galerija - projektuojama
sklype Eglės g. 7
Priestatas - projektuojama
sklype Eglės g. 7

Pėsčiuju viadukas
tarp žemės sklypų Eglės g. 1 ir Eglės g. 7

Žemės sklypų ribos

Pėsčiuju galerija - projektuojama
sklype Eglės g. 1

Garų paviljonas - projektuojama
sklype Eglės g. 1

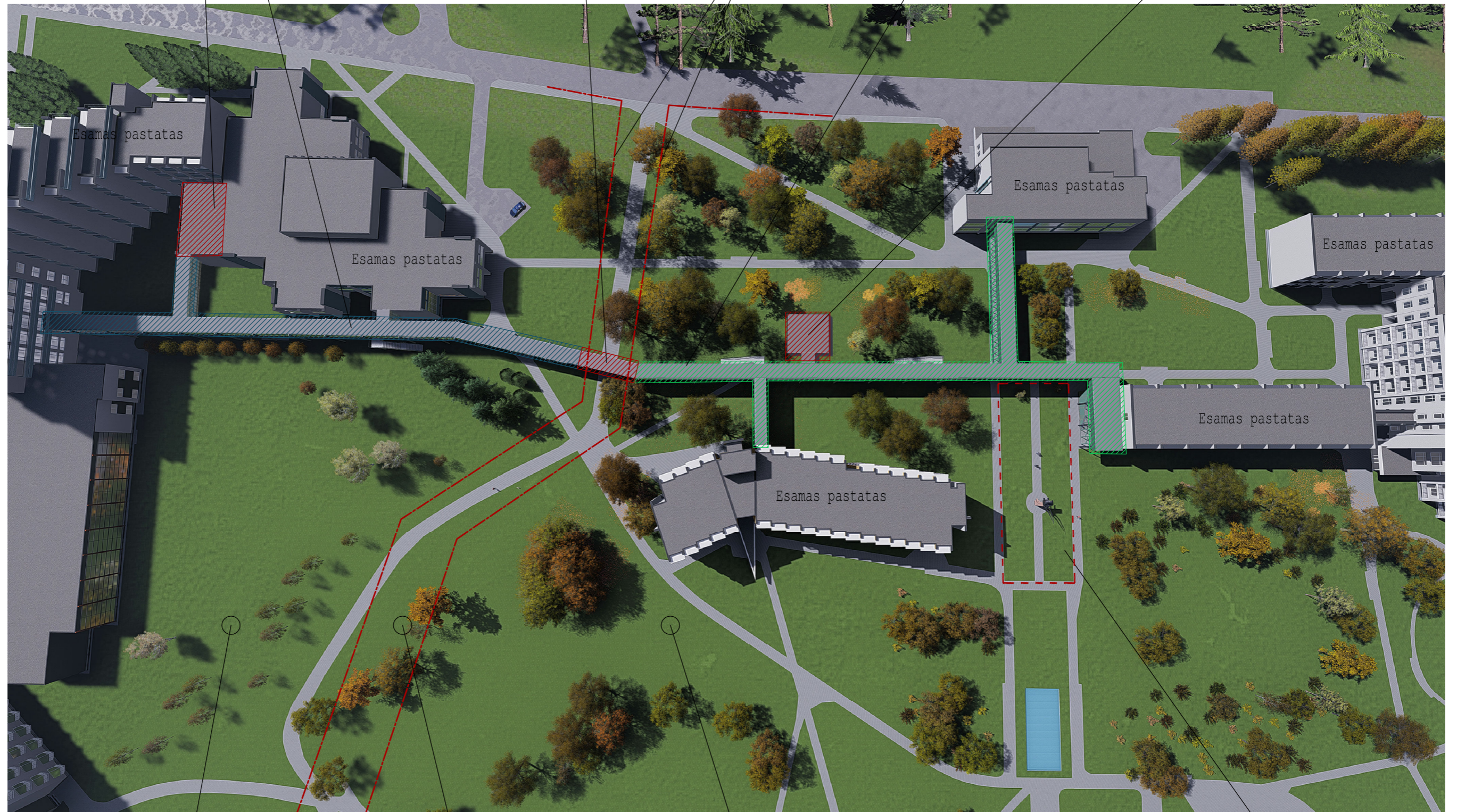

Žemės sklypas Eglės g. 7

Valstybės žemė

Žemės sklypas Eglės g. 1

kultūros paveldo zona

Pastaba: Brėžinį žr. kartu su br. SP-1

Projektuojamų objektų žemės sklypuose Eglės g.1 ir Eglės g.7 ir tarpe jų,
Druskininkuose situacijos schema (3D vaizdas)

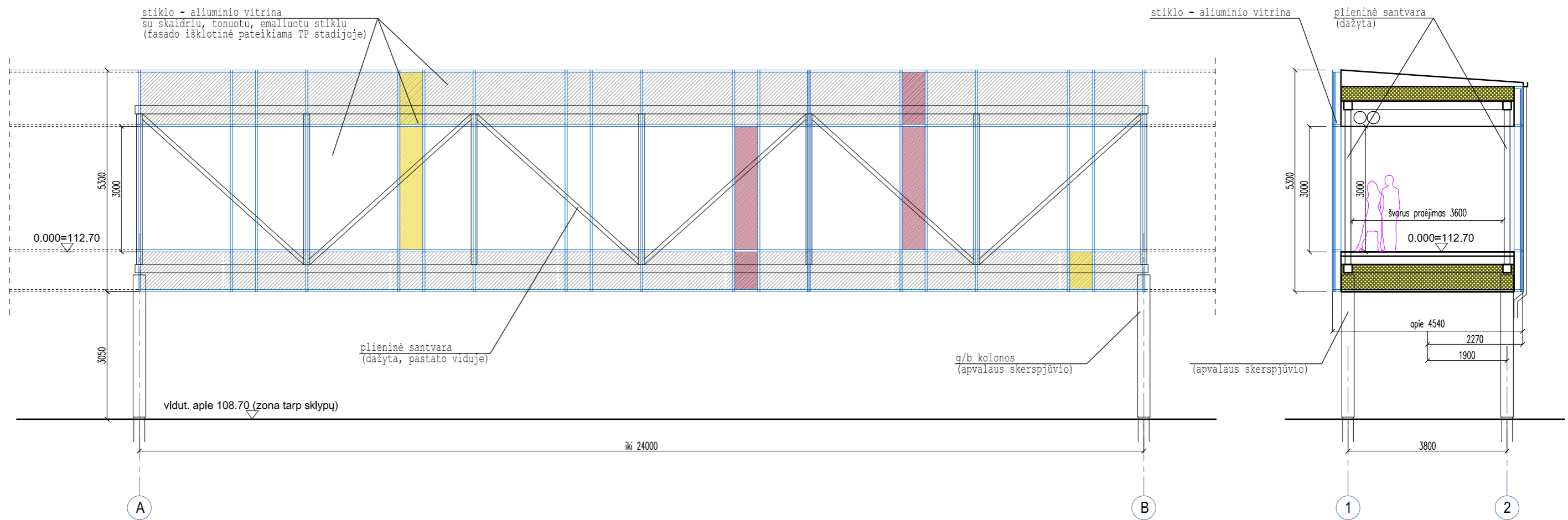

Fasado fragmentas

Principinis pjūvis

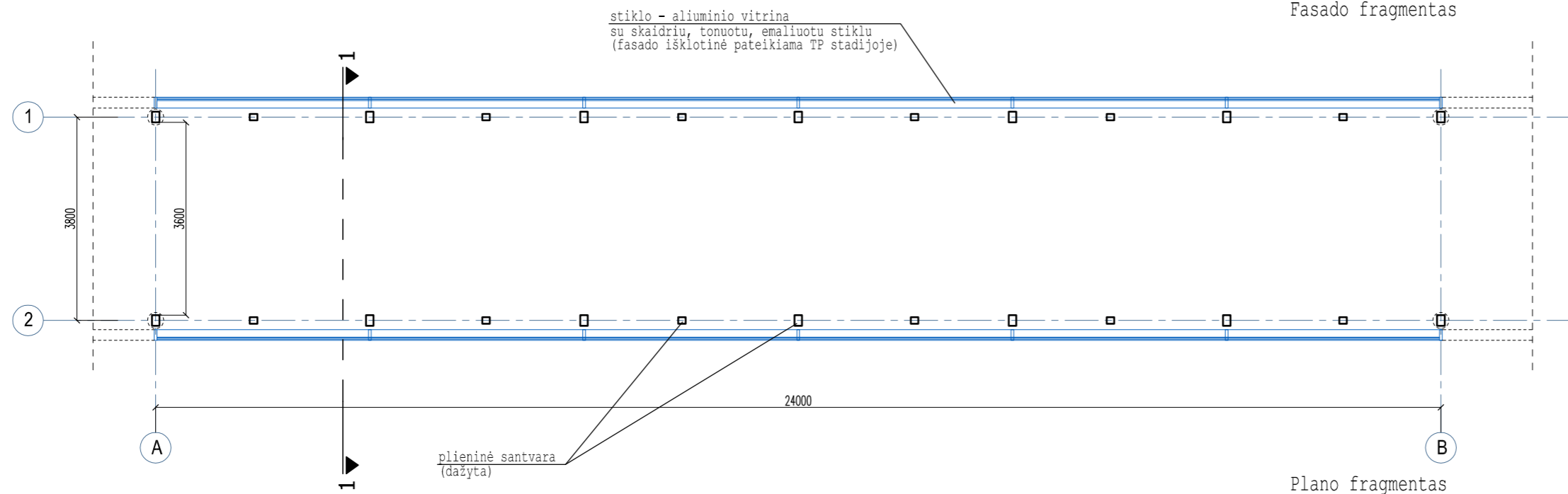

Plano fragmentas

Kval. patv. dok. Nr.	Projektuotojas: UAB "Gedimino Jurevičiaus studija"				Statinio numeris ir pavadinimas: Gydymo paskirties pastato - Sanatorijos 21D5p rekonstravimas pristatant priestatus; Gydymo paskirties pastato - Miegamasis korpusas 11D3p kapitalinis remontas; Gydymo paskirties pastato - Sanatorijos 17D5p ir Kultūros paskirties pastato - Kultūros klubo 18C2p paprastas remontas; Kitos paskirties negyvenamojo pastato - Pėsčiųjų galerijos ir gydymo paskirties pastato - Garų paviljono nauja statyba; Inžinerinio statinio - Automobilių stovėjimo aikštelės nauja statyba Eglės g. 1, Druskininkai statybos projektas. Projektiniai pasiūlymai	
	A1590	PV	G.Jurevičius	2019	Dokumento pavadinimas: Pėsčiųjų galerijos fragmentas	Laida
	PDV	M.Jurevičius				0
	Architektas	E.Riepšas			Formatas A3, M 1:100	Lapas
LT	Statytojas: AB "Eglės" sanatorija				Dokumento žymuo: 2019/01-01-PP.SA-1	Lapų
						1 1

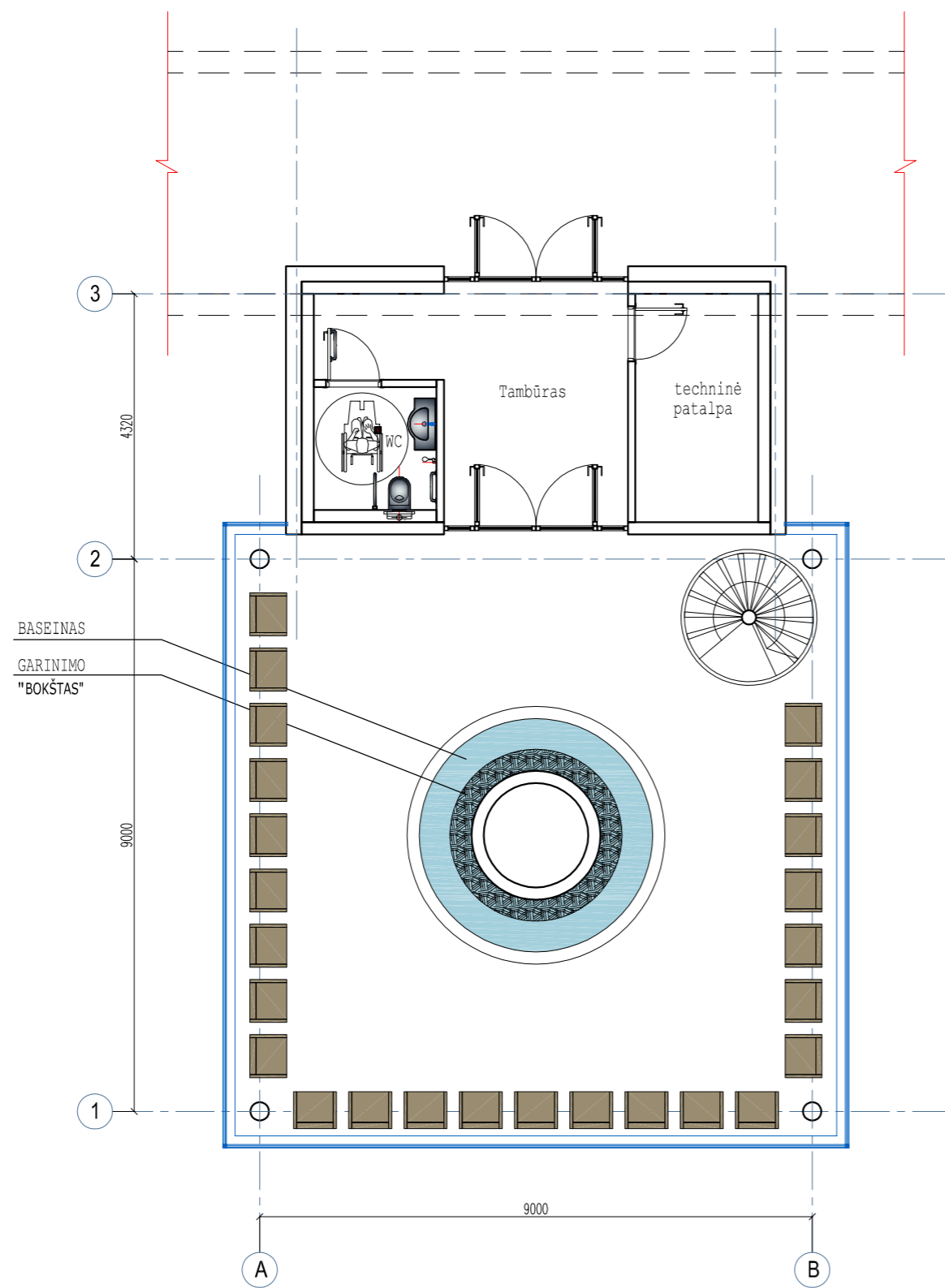

1 aukšto plano fragmentas

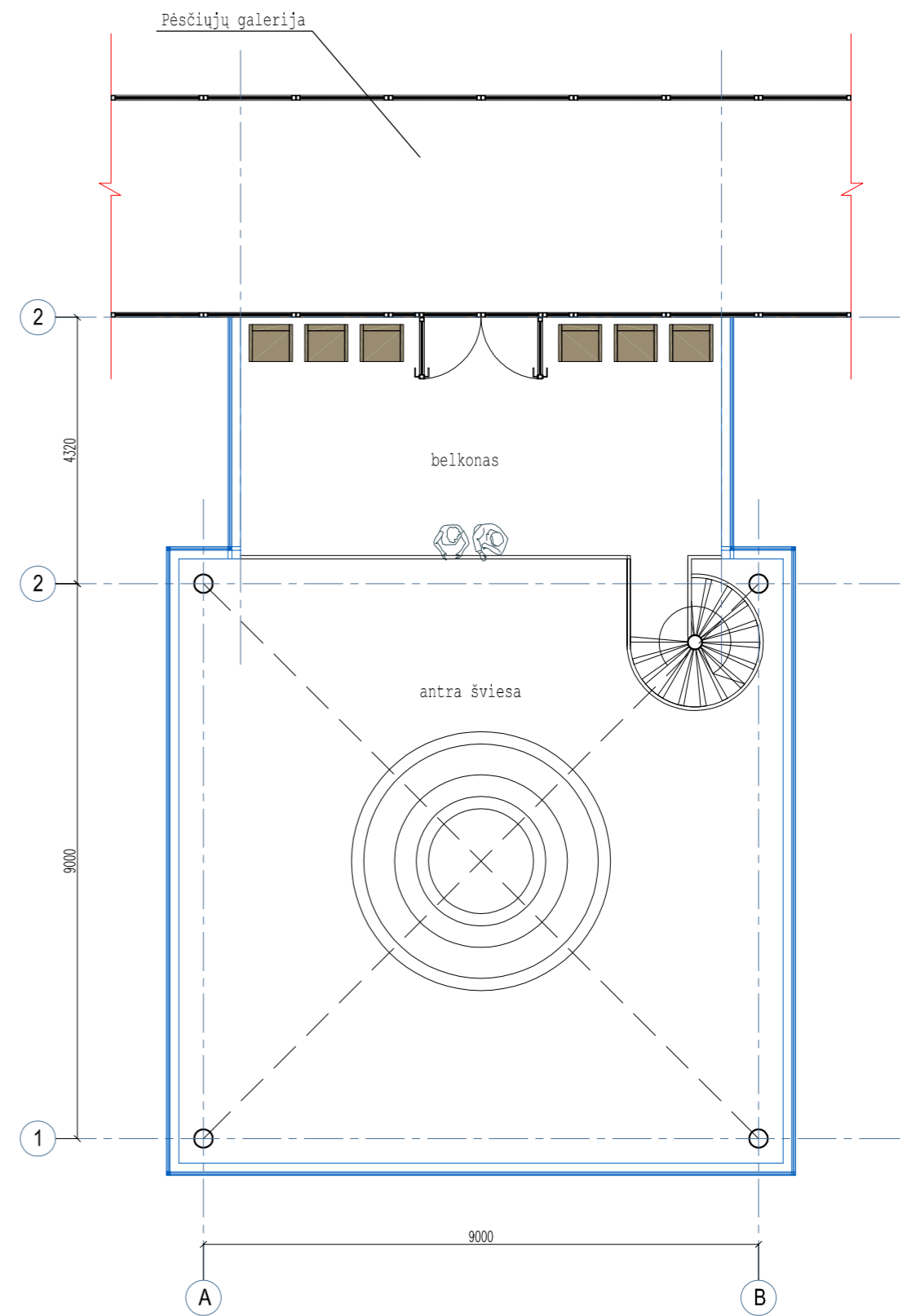

2 aukšto plano fragmentas

Kval. patv. dok. Nr.	Projektuotojas: UAB "Gedimino Jurevičiaus studija"				Statinio numeris ir pavadinimas: Gydymo paskirties pastato - Sanatorijos 21D5p rekonstravimas pristatant priestatus; Gydymo paskirties pastato - Miegamasis korpusas 11D3p kapitalinis remontas; Gydymo paskirties pastato - Sanatorijos 17D5p ir Kultūros paskirties pastato - Kultūros klubo 18C2p paprastas remontas; Kitos paskirties negyvenamojo pastato - Pėsčiųjų galerijos ir gydymo paskirties pastato - Garų paviljono nauja statyba; Inžinerinio statinio - Automobilų stovėjimo aikštelės nauja statyba Eglės g. 1, Druskininkai statybos projektas. Projektiniai pasiūlymai	
	A1590	PV	G.Jurevičius	2019	Dokumento pavadinimas: Garų paviljonas. Plano schemas	
	PDV	M.Jurevičius			Laida 0	
	Architektas	E.Riepšas			Formatas A3, M 1:100	
LT	Statytojas: AB "Eglės" sanatorija				Dokumento žymuo: 2019/01-01-PP.SA-1.1	
					Lapas	Lapų
					1	1



Kval. patv. dok. Nr.	Projektuotojas: UAB "Gedimino Jurevičiaus studija"				Statinio numeris ir pavadinimas: Gydymo paskirties pastato - Sanatorijos 21D5p rekonstravimas pristatant priestatus; Gydymo paskirties pastato - Miegamasis korpusas 11D3p kapitalinis remontas; Gydymo paskirties pastato - Sanatorijos 17D5p ir Kultūros paskirties pastato - Kultūros klubo 18C2p paprastas remontas; Kitos paskirties negyvenamojo pastato - Pėsčiųjų galerijos ir gydymo paskirties pastato - Garų paviljono nauja statyba; Inžinerinio statinio - Automobilių stovėjimo aikštelės nauja statyba Eglės g. 1, Druskininkai statybos projektas. Projektiniai pasiūlymai			
	A1590	PV	G.Jurevičius	2019	Dokumento pavadinimas: Vizualizacijos		Laida	
		PDV	M.Jurevičius				0	
		Architektas	E.Riepšas			Formatas A3		
LT	Statytojas: AB "Eglės" sanatorija				Dokumento žymuo: 2019/01-01-PP.SA-2		Lapas	Lapų
						1	4	



Kval. patv. dok. Nr.	Projektuotojas: UAB "Gedimino Jurevičiaus studija"				Statinio numeris ir pavadinimas: Gydymo paskirties pastato - Sanatorijos 21D5p rekonstravimas pristatant priestatus; Gydymo paskirties pastato - Miegamasis korpusas 11D3p kapitalinis remontas; Gydymo paskirties pastato - Sanatorijos 17D5p ir Kultūros paskirties pastato - Kultūros klubo 18C2p paprastas remontas; Kitos paskirties negyvenamojo pastato - Pėsčiųjų galerijos ir gydymo paskirties pastato - Garų paviljono nauja statyba; Inžinerinio statinio - Automobilių stovėjimo aikštelės nauja statyba Eglės g. 1, Druskininkai statybos projektas. Projektiniai pasiūlymai			
	A1590	PV	G.Jurevičius	2019	Dokumento pavadinimas: Vizualizacijos		Laida	
		PDV	M.Jurevičius				0	
		Architektas	E.Riepšas		Formatas A3			
LT	Statytojas: AB "Eglės" sanatorija				Dokumento žymuo: 2019/01-01-PP.SA-2		Lapas	Lapų
							2	4



Kval. patv. dok. Nr.	Projektuotojas: UAB "Gedimino Jurevičiaus studija"				Statinio numeris ir pavadinimas: Gydymo paskirties pastato - Sanatorijos 21D5p rekonstravimas pristatant priestatus; Gydymo paskirties pastato - Miegamasis korpusas 11D3p kapitalinis remontas; Gydymo paskirties pastato - Sanatorijos 17D5p ir Kultūros paskirties pastato - Kultūros klubo 18C2p paprastas remontas; Kitos paskirties negyvenamojo pastato - Pėsčiųjų galerijos ir gydymo paskirties pastato - Garų paviljono nauja statyba; Inžinerinio statinio - Automobilių stovėjimo aikštelės nauja statyba Eglės g. 1, Druskininkai statybos projektas. Projektiniai pasiūlymai			
	A1590	PV	G.Jurevičius	2019	Dokumento pavadinimas: Vizualizacijos		Laida	
		PDV	M.Jurevičius				0	
		Architektas	E.Riepšas			Formatas A3		
LT	Statytojas: AB "Eglės" sanatorija				Dokumento žymuo: 2019/01-01-PP.SA-2		Lapas	Lapų
						3	4	

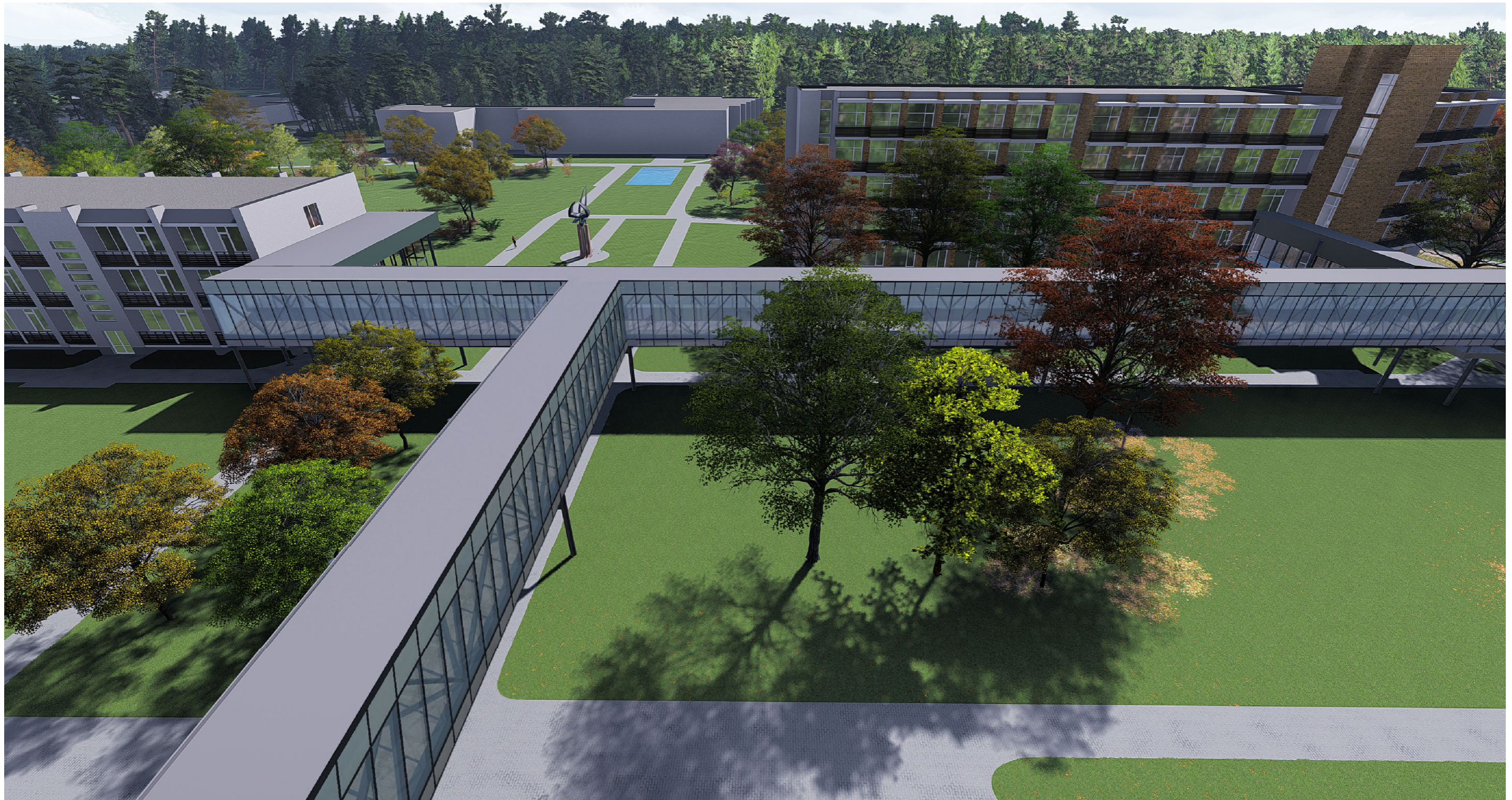

Kval. patv. dok. Nr.	Projektuotojas: UAB "Gedimino Jurevičiaus studija"				Statinio numeris ir pavadinimas: Gydymo paskirties pastato - Sanatorijos 21D5p rekonstravimas pristatant priestatus; Gydymo paskirties pastato - Miegamasis korpusas 11D3p kapitalinis remontas; Gydymo paskirties pastato - Sanatorijos 17D5p ir Kultūros paskirties pastato - Kultūros klubo 18C2p paprastasis remontas; Kitos paskirties negyvenamojo pastato - Pėsčiųjų galerijos ir gydymo paskirties pastato - Garų paviljono nauja statyba; Inžinerinio statinio - Automobilių stovėjimo aikštelės nauja statyba Eglės g. 1 , Druskininkai statybos projektas. Projektiniai pasiūlymai			
	A1590	PV	G.Jurevičius	2019	Dokumento pavadinimas: Vizualizacijos		Laida	
		PDV	M.Jurevičius				0	
		Architektas	E.Riepšas			Formatas A3		
LT	Statytojas: AB "Eglės" sanatorija				Dokumento žymuo: 2019/01-01-PP.SA-2		Lapas	Lapų
						4	4	