

BENDRA LIETUVOS IR AUSTRIJOS ĮMONĖ

UAB ARCHIHALĖ

Į.K.210639920 PVM.K. LT106399219

TEL. 212 48 49 / FAX. 212 75 08

Šv. Ignoto g. 5, LT- 01144, VILNIUS

Statytojas: UAB "Silasa" į.k. 304539012 **TVIRTINU:**
Laisvės pr. 60-1107, Vilnius

Objektas: Negyvenamosios paskirties pastato - katilinės (un. Nr. 4197-8021-5022), Žėkiškių k. 1 (kad. Nr.4134/0500:136), Paberžės sen., Vilniaus r. sav.paskirties keitimo į sandėliavimo pastatą, rekonstravimo projektas.

Adresas: Žėkiškių k., Paberžės sen., Vilniaus r. sav.
Pastato un. Nr. 4197-8021-5022, 2H1p - katilinė
Žemės sklypo kad. Nr. 4134/0500:136

Esama naudojimo paskirtis: Negyvenamoji.
Kita - katilinė

Statybos rūšis: Rekonstravimas

Projekto stadija: PP

Data: 2019-06

Kategorija: Neypatingas **Nr. 19-03(SIL)**

Projekto dalis: Architektūrinė

DIREKTORIUS

A.ŠEIBOKAS

PROJEKTO VADOVĖ

V.CROMLEY
Atest. Nr. A 1495

2019-06

BENDRAS AIŠKINAMASIS RAŠTAS

1. Projekto rengimo teisiniai pagrindai:

Rengiant projektą vadovautasi:

Lietuvos Respublikos civiliniu kodeksu (Žin., 2000, Nr. 74-2262);
Lietuvos Respublikos statybos įstatymu (Žin., 1996, Nr. 32-788; 2001, Nr. 101-3597);

Normatyviniai ir kiti dokumentai:

1. Nr. 343 „Dėl specialiųjų žemės ir miško naudojimo sąlygų patvirtinimo“ (Žin., 1992, Nr. 22-652);
2. Nr. 501 „Dėl buitines, sanitarinių ir higienos patalpų įrengimo reikalavimų“ (Žin., 2003, Nr. 40-1820);
3. STR 1.01.08:2002 „Statinio statybos rūšys“;
4. STR 1.01.03:2017 „Statinių klasifikavimas“;
5. STR 1.04.04:2017 „Statinio projektavimas. Projekto ekspertizė“;
6. STR 1.05.01:2017 „Statybą leidžiantys dokumentai. Statybos užbaigimas. Statybos sustabdymas. Savavališkos statybos padarinių šalinimas. Statybos pagal neteisėtai išduotą statybą leidžiantį dokumentą padarinių šalinimas.“;
7. STR 2.02.07:2012 „Sandėliavimo, gamybos ir pramonės statiniai. Pagrindiniai reikalavimai“;
8. STR 2.03.02:2005 Gamybos, pramonės ir sandėliavimo statinių sklypų tvarkymas“;
9. STR 2.06.04:2014 „Gatvės ir vietinės reikšmės keliai. Bendrieji reikalavimai“;
10. STR 2.01.01(1):2005 „Esminis statinio reikalavimas „Mechaninis atsparumas ir pastovumas““;
11. STR 2.01.01(2):1999 „Esminis statinio reikalavimas. Gaisrinė sauga“;
12. STR 2.01.01(3):1999 „Esminis statinio reikalavimas. Higiena, sveikata, aplinkos apsauga“;
13. STR 2.01.01(4):2008 „Esminis statinio reikalavimas. Naudojimo sauga“;
14. STR 2.01.01(5):2008 „Esminis statinio reikalavimas. Apsauga nuo triukšmo“;
15. STR 2.01.01(6):2008 „Energijos taupymas ir šilumos išsaugojimas“;
16. STR 2.01.07:2003 „Pastatų vidaus ir išorės aplinkos apsauga nuo triukšmo“;
17. Gaisrinės saugos pagrindiniai reikalavimai; (Žin., 2010, Nr. 146-7510; 2011, Nr. 75-3661);
18. Lietuvos higienos normą HN 80:2011 „Elektromagnetinis laukas darbo vietose ir gyvenamojoje aplinkoje. Parametrų normuojamos vertės ir matavimo reikalavimai 10 kHz–300 GHz dažnių juostose“, patvirtintą Lietuvos Respublikos sveikatos apsaugos ministro 2011 m. kovo 2 d. įsakymu Nr. V-199
19. Lietuvos higienos normą HN 33:2011 „Triukšmo ribiniai dydžiai gyvenamuosiuose ir visuomeninės paskirties pastatuose bei jų aplinkoje“, patvirtintą Lietuvos Respublikos sveikatos apsaugos ministro 2004 m. birželio 13 d. įsakymu Nr. V-604
20. Lietuvos higienos normą HN 98:2000 „Natūralus ir dirbtinis darbo vietų apšvietimas. Apšvietos ribinės vertės ir bendrieji matavimo reikalavimai“, patvirtintą Lietuvos Respublikos sveikatos apsaugos ministro 2000 m. gegužės 24 d. įsakymu Nr. 277
21. Gaisrinės saugos pagrindinius reikalavimus, patvirtintus Priešgaisrinės apsaugos ir gelbėjimo departamento prie Vidaus reikalų ministerijos direktoriaus 2010 m. gruodžio 7 d. įsakymu Nr. 1-338
22. Priklausomųjų želdynų normų (plotų) nustatymo tvarkos aprašą, patvirtintą Lietuvos Respublikos aplinkos ministro 2007 m. gruodžio 21 d. įsakymu Nr. D1-694;
23. 2011-03-09 Europos Parlamento ir Tarybos reglamentu (ES) Nr.305/2011;
24. LST 1516:2015 „Statinio projektavimas. Bendrieji informavimo reikalavimai“.

Eta			Lapa	Lapų
PP	Užsakovas – UAB „Silasa“	Negyvenamosios paskirties pastato - katilinės (un. Nr. 4197-8021/5022), Žekiškių k. 1 (kad. Nr.4134/0500:136) , Paberžės sen., Vilniaus r. sav. Rekonstravimo projektas.	1	5

2. Bendri duomenys

2.1 Informacija apie Statytoją (užsakovą):

UAB „Silasa“

Į.k. 304539012

Laisvės pr. 60-1107, Vilnius.



Objekto vieta. Ištrauka iš Regia.lt

2.2 Informacija apie esamus statinius bei numatomus rekonstravimo darbus:

Nagrinėjama teritorija yra Vilniaus rajone, Paberžės sen., Žėkiškių k. Teritorija, kurioje numatoma pastato rekonstrukcija apima daugiau nei 3 ha plotą. Sklypas nuomos teise valdomas UAB „Silasa“, nuosavybės teise priklauso Lietuvos Respublikai. Teritorijoje esantys pastatai valdomi UAB „Silasa“.

Šiuo metu sklype yra kitos paskirties pastatas - katilinė ir sandėliavimo paskirties pastatas. Projekto sprendimais numatomas katilinės pastato paskirties keitimas į sandėliavimo ir išplėtimas - rekonstrukcija. Katilinės pastatas pastatytas 1978 m.

Žemės sklypui nėra parengto detaliojo plano.

Sklypui nustatytas žemės naudojimo būdas: *pramonės ir sandėliavimo objektų teritorija*. Teritorijoje esantys pastatai atitinka žemės naudojimo būdą.

Eta			Lapa	Lapų
PP	Užsakovas – UAB „Silasa“	Negyvenamosios paskirties pastato - katilinės (un. Nr. 4197-8021/5022), Žėkiškių k. 1 (kad. Nr.4134/0500:136), Paberžės sen., Vilniaus r. sav. Rekonstravimo projektas.	2	5

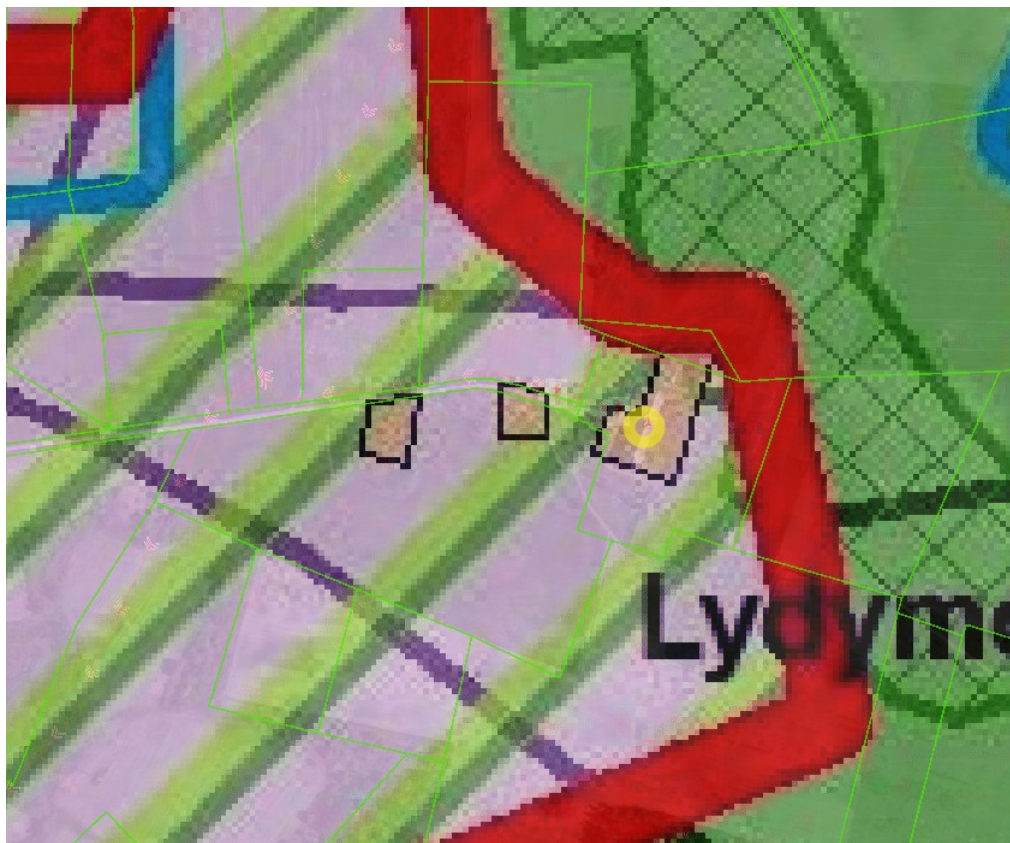

Ištrauka ir Vilniaus rajono savivaldybės bendrojo plano žemės naudojimo ir apsaugos reglamentų brėžinio

Numatomas esamos katilinės rekonstravimas išplėčiant pastatą į aukštį - statomas antras aukštas dėl kurio padidėja bendras pastato plotas.

Pastato aukštingumas numatomas 2a;

Pastato paskirtis – kita - katilinė;

Satybos rūšis – rekonstravimas;

Projekto stadija – techninis projektas;

Statinio kategorija – neypatingas statinys;

Statybos leidimas bus išimamas UAB “Silasa” vardu.

Šiuo metu esančioje katilinėje yra įregistruotos ir administracinės patalpos, po rekonstravimo numatoma išplėsti ir šias patalpas, kadangi katilinė niekada nebuvo naudojama pagal nurodytą paskirtį, projekto sprendiniais paskirtis keičiama į sandėliavimo įrengiant daugiau patalpų remontuojamų lektuvų dalių sandėliavimui. Sandėliavimo patalpų bendras suminis plotas vyriaujantis.

Sklype taip pat yra sandėlis - angaras, kuriame sandėliuojami lektuvai. Projektiniai sprendiniai apima tik katilinės išplėtimą, esamas angaras - sandėliavimo pastatas neprojektuojamas.

Katilinės pastatas ilgą laiką buvo naudojamas kaip administracinis pastatas, tačiau 2001-2003 m pakeista paskirtis iš administracinės į katilinės nors pastato paninė struktūra ir vidinių patalpų paskirtis neatitinka katilinėje galimos vykdyti ūkinės veiklos pobūdžio. Katilinė niekada negamino ir netiekė šildymo ar kitų energinių resursų esamo sandėliavimo pastato aptarnavimui. Sandėliavimo pastatas šildomas elektra, katilinė taip pat. Projekto sprendiniais numatomas pastato išplėtimas įrengiant papildomas administracines ir sandėliavimo patalpas esamo angaro - sandėlio aptarnavimui.

Eta			Lapa	Lapų
PP	Užsakovas – UAB „Silasa“	Negyvenamosios paskirties pastato - katilinės (un. Nr. 4197-8021/5022), Žekiškių k. 1 (kad. Nr.4134/0500:136) , Paberžės sen., Vilniaus r. sav. Rekonstravimo projektas.	3	5

Nagrinėjama teritorija su gyvenamosios paskirties pastatais nesiriboja. Aplinkui plyni neužstatyti laukai, todėl projektiniai sprendiniai neturi jokio poveikio tretiesiems asmenims.

Šiuo metu tiek katilinė, tiek sandėlis aprūpinami iš vietinio vandentiekio nuotekos nuleidžiamos į vietinius valymo įrenginius. Projektiniai sprendiniai neapima inžinerinių komunikacijų projektavimo, pajėgumų užtenka. Šildymas šiuo metu yra elektra. Katilinėje, kurią numatoma rekonstruoti bei keisti paskirtį yra katilinės patalpos tačiau jos jokios funkcijos neatlieka, jas numatoma naudoti sandėliavimui, šilumos gamyba numatoma įrengiant išorinį bloką oras-vanduo arba oras-oras.

Projektuojamas pastatas neypatingas statinys.

Pastato paskirtis - kita - katilinė, po paskirties keitimo numatomas sandėliavimo paskirties pastatas su su administracinėmis patalpomis skirtomis angare (sandėlyje) vykdomai veiklai - lėktuvų sandėliavimui ir eksploatacijai aptarnauti.

3. Sklypo planas

Žemės sklypas, kuriame numatoma rekonstrukcija, šiuo metu yra dalinai užstatytas, įrengtas pakilimo ir nusileidimo takas lėktuvams, didelė dalis teritorijos asfaltuota. Sklype iškastas prūdas gaisrų gesinimui, taip pat pastatyta transformatorinė.

Projekto sprendiniais numatoma įrengti daugiau dekoratyvinių želdinių, rekonstruoti esamą asfalto dangą pagal poreikius. Inžineriniai tinklai vietiniai, veikiantys. Nauji inžineriniai tinklai neprojektuojami.

Atliekant rekonstravimo darbus, norminiai atstumai iki gretimų sklypų išlieka esami, nemažinami.

Įvažiavimas į sklypą esamas iš vakarinės sklypo pusės. Nekeičiamas.

Parkavimas numatomas sklypo ribose. Automobilių parkavimo vietų poreikis nustatomas pagal STR "Gatvės ir vietinės reikšmės keliai. Bendrieji reikalavimai."

Eil. Nr.	Pastatų	Minimalus automobilių stovėjimo vietų skaičius	Projektuojamas plotas	Vietų skaičius
4.	Administracinės patalpos	1 vieta 25 m ² pagrindinio ploto	~390 m ²	16
15.	Sandėliavimo paskirties pastatai	1 vieta 200 m ² darbo patalpų ploto	~440 m ²	3
16.	Sandėliavimo paskirties pastatai	1 vieta 200 m ² sandėlių ploto	~2075 m ²	11

Projektiniais sprendiniais, numatomos 32 parkavimo vietos, daugiau nei pagal norminius reikalavimus.

5. Architektūrinis sprendimas

Eta			Lapa	Lapu
PP	Užsakovas – UAB „Silasa“	Negyvenamosios paskirties pastato - katilinės (un. Nr. 4197-8021/5022), Žėkiškių k. 1 (kad. Nr.4134/0500:136), Paberžės sen., Vilniaus r. sav. Rekonstravimo projektas.	4	5

Pastato pasikirtis - kita - katilinė. Pastato statybos metai 1978. Kategorija - neypatingas. Numatomas pastato rekonstravimas ir paskirties keitimas įrengiant antrą aukštą, taip pat pirmame aukšte įrengiant terasą, iš dalies pertvarkant vidaus išplanavimą bei atnaujinant pastato fasado apdailą.

Šiuo metu pastate jau yra administracinės patalpos, tačiau išaugus poreikiui pastatą numatyta praplėsti.

Pastatas vieno aukšto, numatoma pastatyti antrą aukštą. Pastato aukštis po rekonstrukcijos 9,55 m. Pastato bendras plotas po rekonstrukcijos - 770,87 m²



Projekto vadovė V. Cromely A1495

Eta			Lapa	Lapų
PP	Užsakovas – UAB „Silasa“	Negyvenamosios paskirties pastato - katilinės (un. Nr. 4197-8021/5022), Žėkiškių k. 1 (kad. Nr.4134/0500:136) , Paberžės sen., Vilniaus r. sav. Rekonstravimo projektas.	5	5

BENDRIEJI STATINIŲ RODIKLIAI

Šiame priede nurodomi sklypo ir statinių (techniniai ir paskirties) rodikliai bendruoju atveju. Projekte nurodomi konkretaus sklypo ir konkretaus statinio bendrieji rodikliai.

Pavadinimas	Mato vienetas	Kiekis	Pastabos
--------------------	----------------------	---------------	-----------------

I. SKLYPAS

1. sklypo plotas	m ²	38124	
2. sklypo užstatymo intensyvumas	%	0,08	
3. sklypo užstatymo tankumas	%	7 - esamas, nekeičiamas	

II. PASTATAI**1. Pastato paskirties rodikliai****Katilinė - būsima paskirtis - sandėliavimo pastatas**

2. Pastato bendras plotas.*	m ²	770,87	
4. Pastato tūris.*	m ³	4240	
5. Aukštų skaičius.*	vnt.	2	
6. Pastato aukštis. *	m	9,55	
10. Statinio atsparumo ugniai laipsnis		II	
11. Kiti specifiniai pastato rodikliai.			
Parkavimo vietų skaičius	vnt.	21	

* Žvaigždute pažymėti rodikliai apskaičiuojami vadovaujantis Nekilnojamojo turto kadastrinių matavimų ir kadastro duomenų surinkimo taisyklėmis, kurias tvirtina Lietuvos Respublikos žemės ūkio ministras. Baigus statybą ir atlikus kadastrinius matavimus šie rodikliai gali turėti neesminių nukrypimų

Statinio projekto vadovas _____ V. Cromley A 1495 _____  _____ 2018-11-14 _____

(vardas, pavardė, parašas, kvalifikacijos atestato arba pažymos Nr., data)

PROJEKTO SPRENDINIUS **TVIRTINU**

STATYTOJAS:

1450
09095600

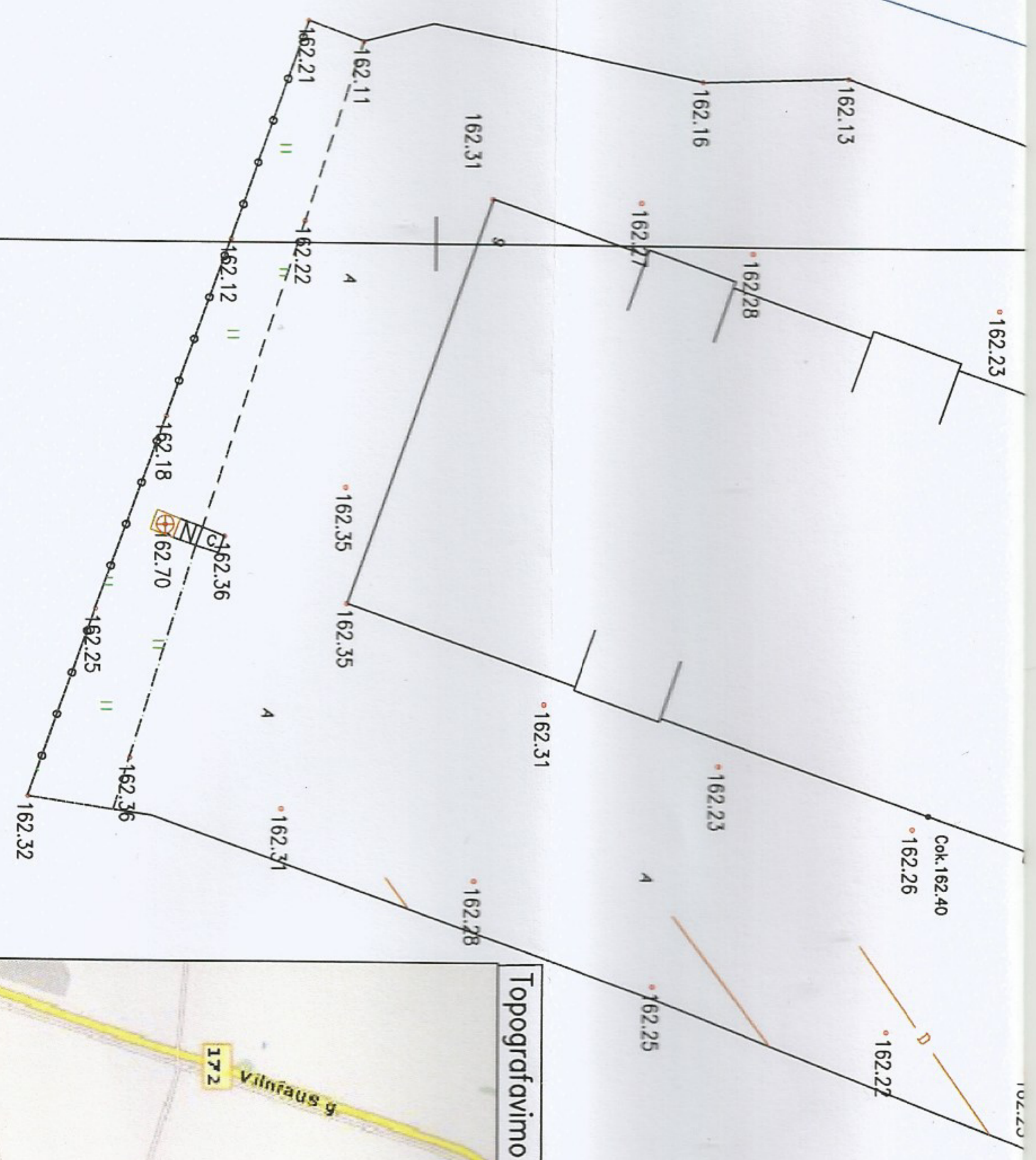

4134/0500:0136

Topografavimo darbų teritorijos išsidėstymo schema

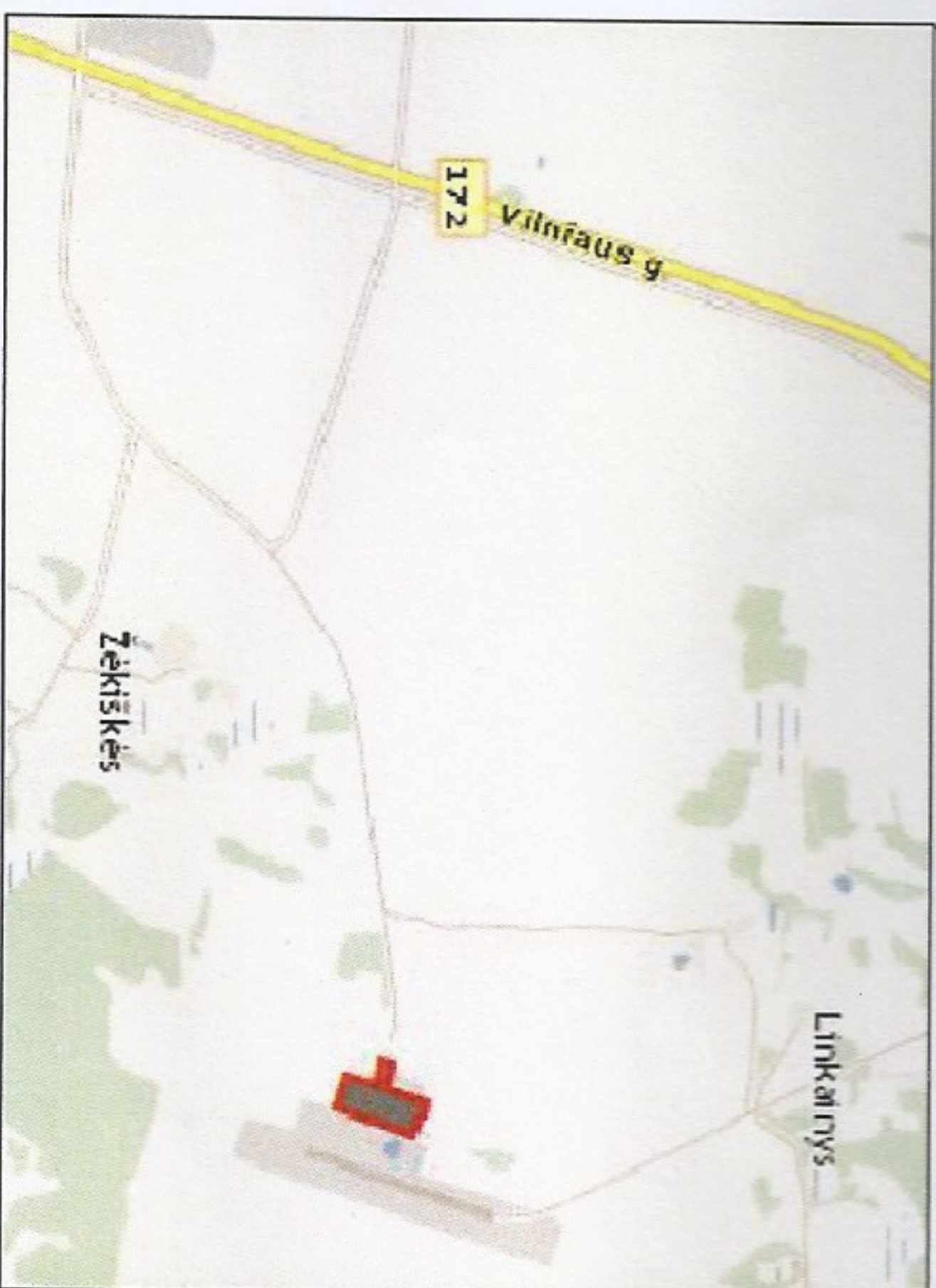

Stambaus mastelio topografinių planų derinimo su inžinerinius tinklus eksploatuojančiomis organizacijomis viešojoje elektroninėje paslaugoje (TOPD) topografinio plano teritorijai suteiktas numeris ir data.

Data	Suteiktas unikalus Nr.
2019-03-18	41.19:951

Koordinacijų sistema – LKS-94

Aukščių sistema – LAS07

OBJEKTAS:
Linkainys 9, Paberžės sen.,
Vilniaus r. sav.

UŽSAKOVAS:
UAB "Silasa"

+370 673 92494
info@geocentras.lt
www.geocentras.lt

LIETUVOS RESPUBLIKA *
UAB
Geocentras
LTD
VILNIUS *
No.1

Pareigos	V. Pavardė	Parasas	Data	Topografinis planas	Mastelis
Direktorius	A. Balnis		2019-03-06		1:500
Geodezininkas	D. Kabaciauskas		2019-03-06	Lapas/lapų skaičius	1/1
				Užsakymas	

TOPOGRAFINIS PLANAS M1:500

76/39 - 0346

76/39 - 0347

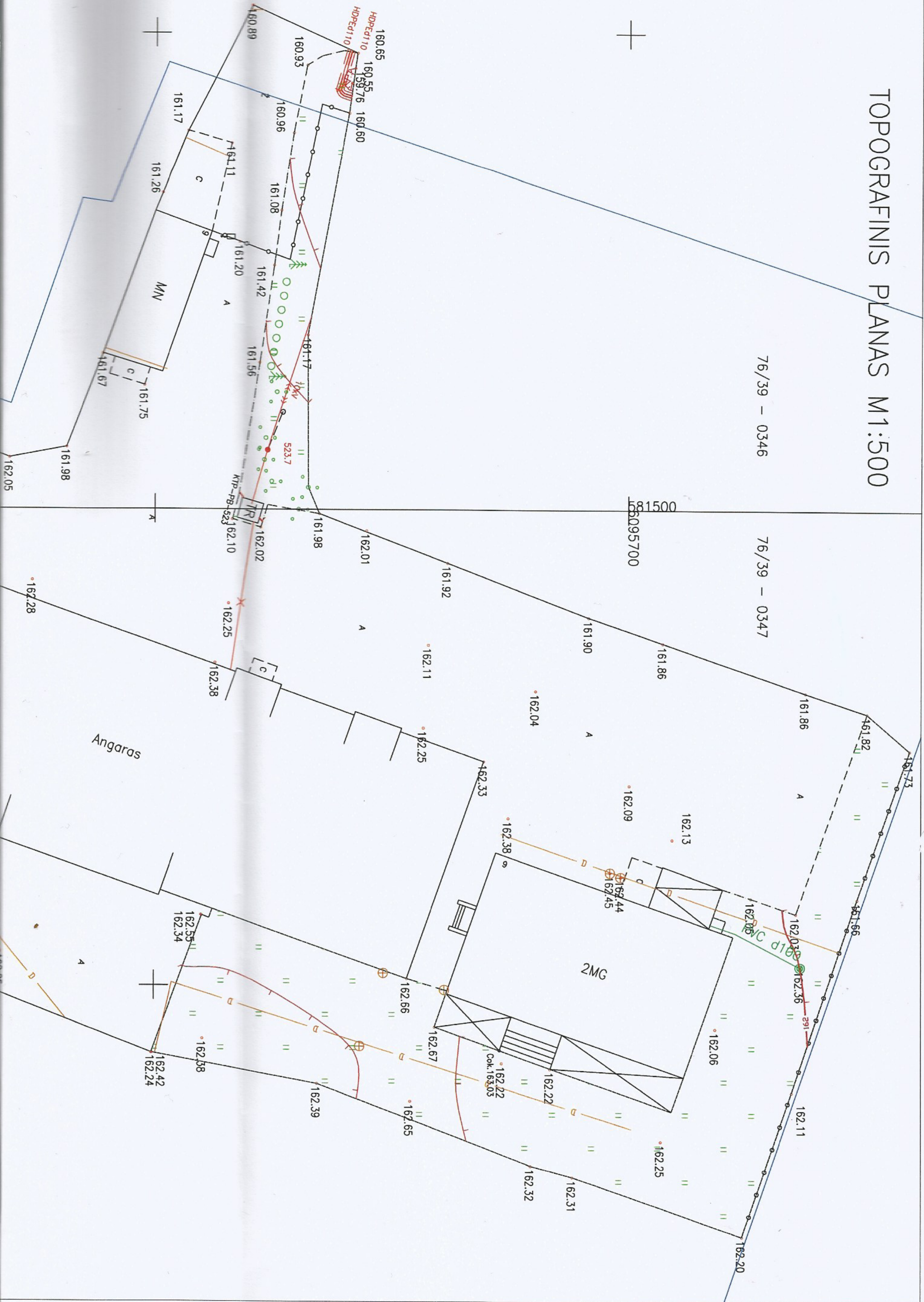

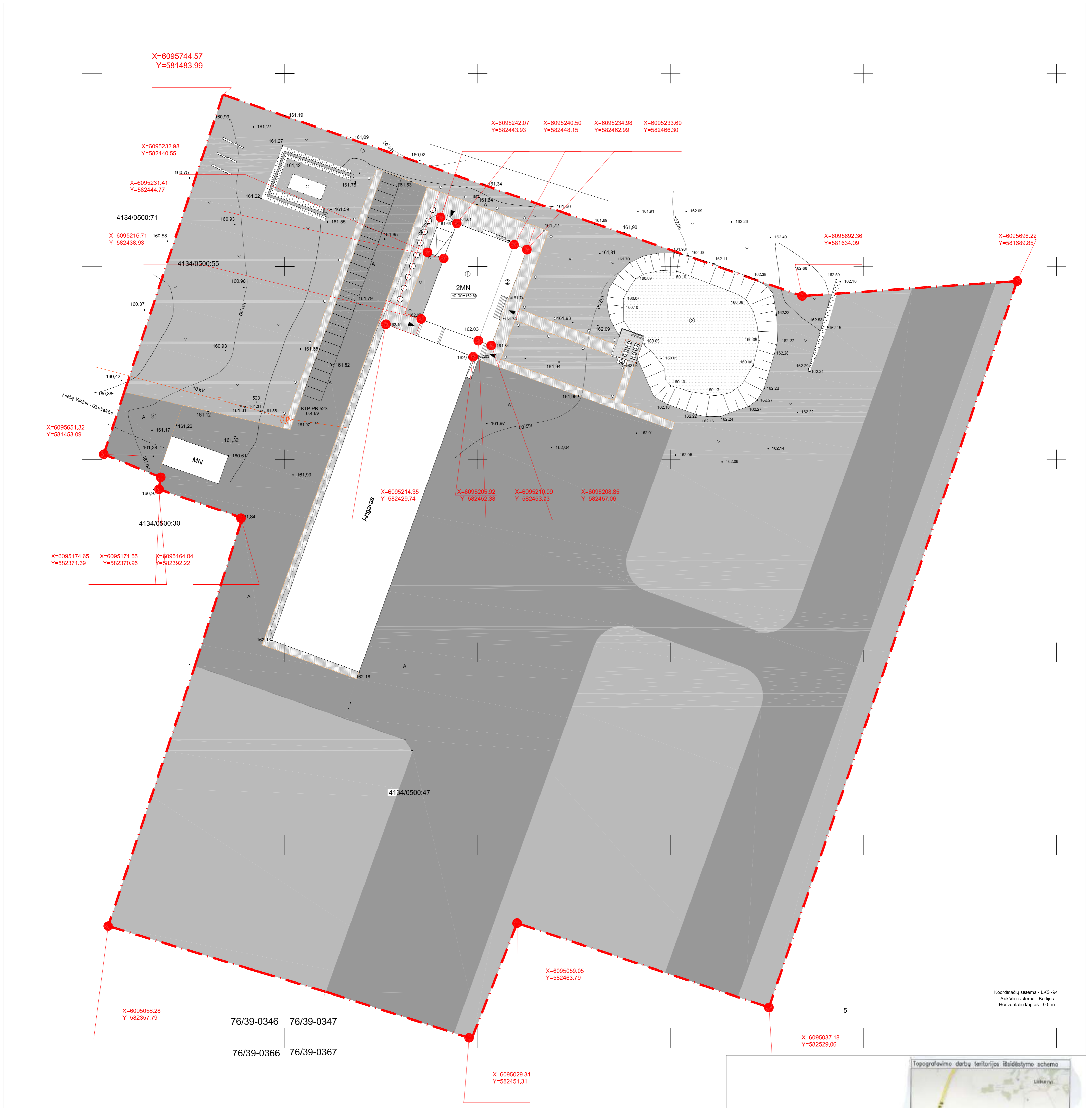

Koordinatų sistema - LKS-94
Aukštųjų sistema - Baltijos
Horizontalių lapas - 0.5 m.

76/39-0346 76/39-0347
76/39-0366 76/39-0367

EKSPLIKACIJA

- ① rekonstruojama katilinė
- ② terasa
- ③ prėdas
- ④ įvažiavimas
- ⑤ židynis
- esamos sklypo ribos
- rekonstruojamas pastatas
- nuojai sodinamų tujų juostos
- nuojai sodinami medžiai
- žemiaujai vazoniniai želdiniai
- lauko žibintai
- veja
- vaziuojamoji dalis
- paščiųjų takai
- terasa
- prėdas

X=6095029.31
Y=582451.31 sklypo ir pastato koordinatės

6095450

Atestato Nr.	UAB "Archihale"		Nagrinėjamos paskirties pastato - katilinės (m. Nr. 4197-0021-5023), Žūkaičių k. I (kad. Nr. 4134/0500/136), Paberžės sen., Vilniaus r. sav. Rekonstravimo projektas.	
A 1495	PV	V. Cromley	Sklypo planas su dangomis	Laida
PP	Užsakovas: UAB "Silasa"		M 1:500	0
	Lapas	Lapų		

Topografavimo darbų teritorijos išsidėstymo schema

Pliemavus žemėlaidžio topografinių planų derinimo su išduotomis linijomis eksploatuojamoms organizacijoms tikslųje elektroninėje paslaugų (TDFE) topografiniu plauz teritorijai matavimas numeris ir data.		Data	Sutikimas unikalio Nr.
		2024-03-18	48.10.061

Koordinatų sistema - LKS-94
Aukštųjų sistema - LKS07



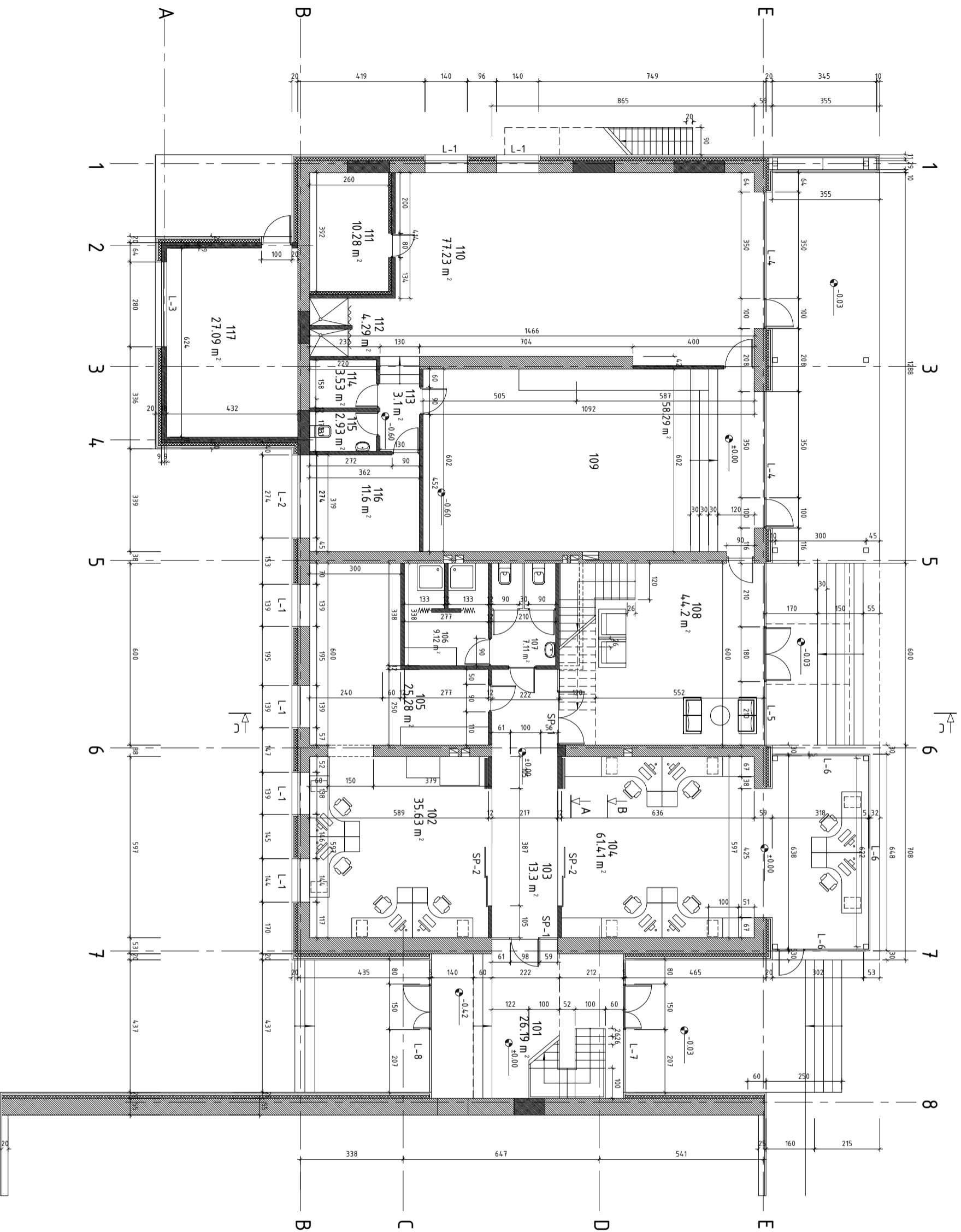

OBJEKTO:
Lankaičių D. Faberžės sen. Žūkaičių k. I (kad. Nr. 4134/0500/136)

UŽSAKOVAS:
UAB "Silasa"

Pavardė	V. Pasteris	Paršas	Data	Topografinis žemėlapis	Skalas
Dirbėtojas	A. Balas	2024-03-08	2024-03-08	Metelis	1:500
Desimtininkas	D. Kalaševskis	2024-03-08	2024-03-08	Lapų/įspų skaičius	1/1
				Užrašymas	



101	holas	26.19
102	biuro patalpa	35.63
103	koridorius	13.3
104	biuro patalpa	61.41
105	sandėliavimo patalpa	25.28
106	sandėliavimo patalpa	9.12
107	santarinė patalpa	7.11
108	holas	4.42
109	sandėliavimo patalpa	58.29
110	sandėliavimo patalpa	77.23
111	patalpa	10.28
112	santarinė patalpa	4.29
113	koridorius	3.1
114	peršilimo patalpa	3.53
115	santarinė patalpa	2.93
116	sandėliavimo patalpa	11.6
117	sandėlis	27.09
viso:		420.00





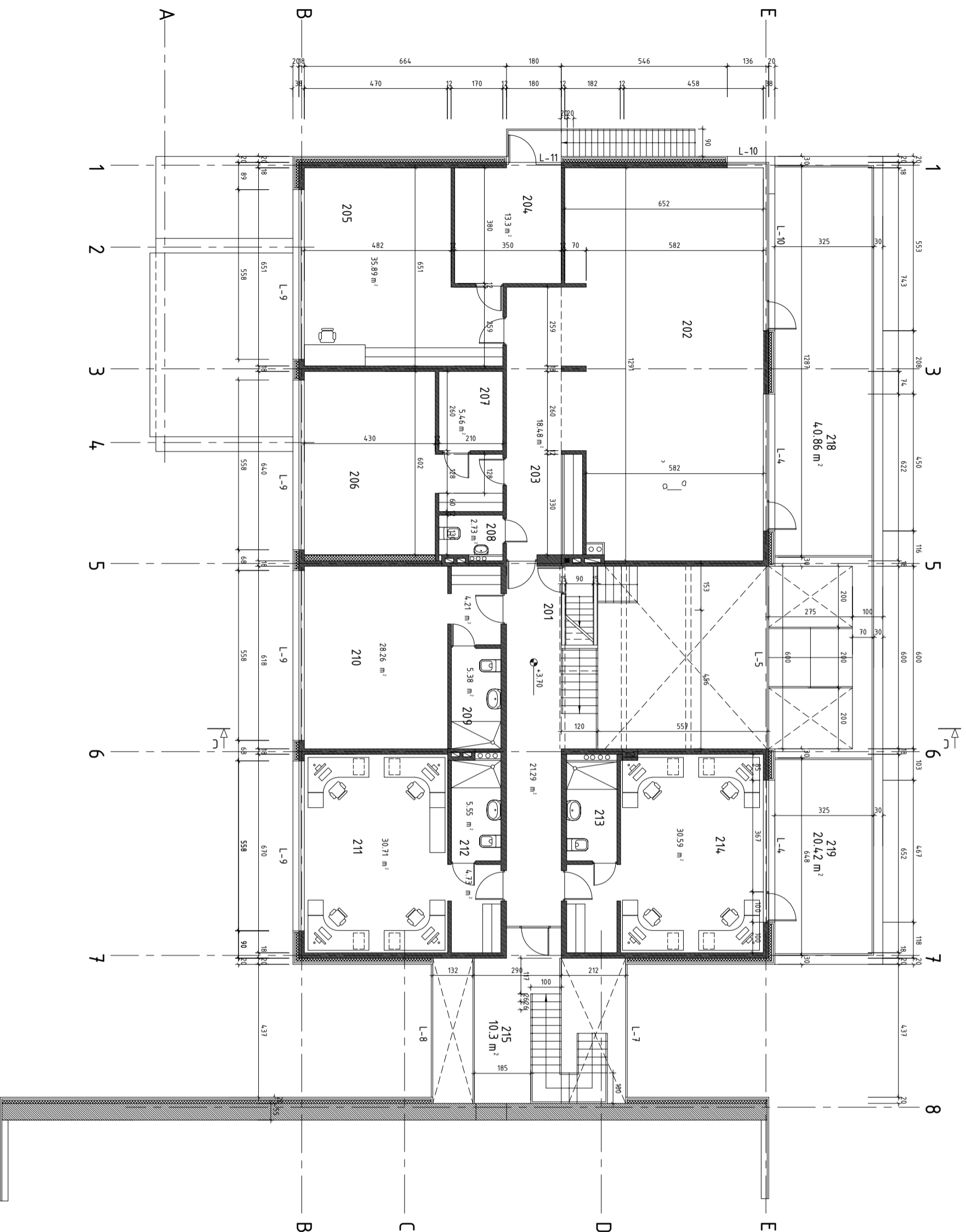

-  esamos mūro sienos ir pertvaros
-  naujai mūryamos sienos (siltkaltinių blokeliai)
-  sienų apšiltinimas akmens vata
-  demontuojamos sienos ir pertvaros

Atestavimo NR.	UAB "Archihale"		Nėgavimų komisijos pakaitinės patalpos - kabinas (auk. Nr. 41P/7-8021-50223, Žemėkaimio k. 1 (kad. Nr. 413-010900136), Paberžės seniūn. Vietovinė s. sen. administracinio projekto)	LAIK
A14.95	P.V.	V. Cromley		
PP	UAB "Sitas"		LAPAS	LAP
I a. planas M1:100				



201	koridorius	21,29
202	sandėliavimo patalpa	98,36
203	koridorius	18,49
204	sanitarinė patalpa	13,30
205	sandėliavimo patalpa	35,89
206	paštarimų kambarys	30,16
207	valytojos patalpa	5,46
208	WC	2,73
209	WC	5,38
210	sandėliavimo patalpa	32,47
211	ofisas	35,44
212	WC	5,55
213	WC	5,40
214	ofisas	30,59
215	koridorius	10,33
viso:		350,87





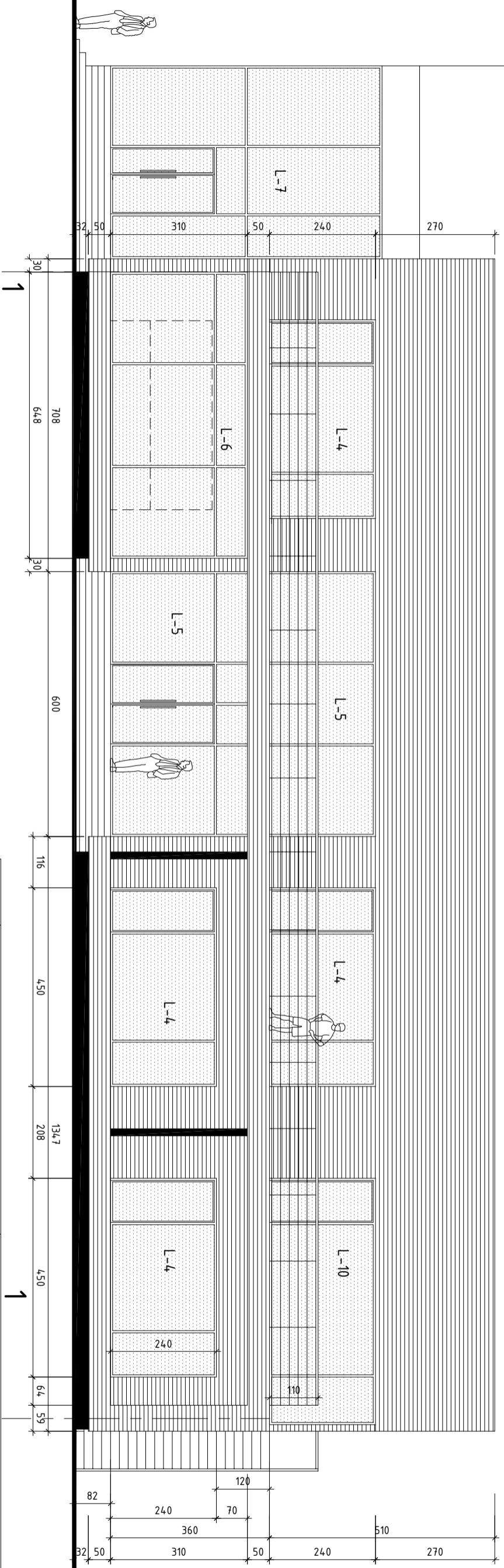

Atestato NR.	UAB "Archihale"		Nėgyvenmosios pakitės pastato - kardinis (un. Nr. 419-7-8021-5023), Želiskų k. I kvart. Nr.413-0500-150, Paiesės sen. Vilnius r. sav. Akominavimo projektas.	
A14,95	P.V.	V. Cromley	II a. planas	
PP	UAB "Silasa"		M1:100	LAPAS
				LAP

-  dalyvėnėių apdaila
-  dekoratyvinis tinkas
-  nerūdijančio plieno turėklai
-  nerūdijančio plieno turėklai
-  stiklo plokštūnos
-  langų ir durų spalva (RAL - 7024)



Atestato NR. A1495 P.V. V. Cromley UAB "Archihale" Negyvenamosios paskirties pastato - katilines (un. Nr. 4197-8021-5022), Želiskiu k. 1 (kad. Nr. 4134/0500:136), Paaberžės sen., Vilniaus r. sav., Rekonstravimo projektas.





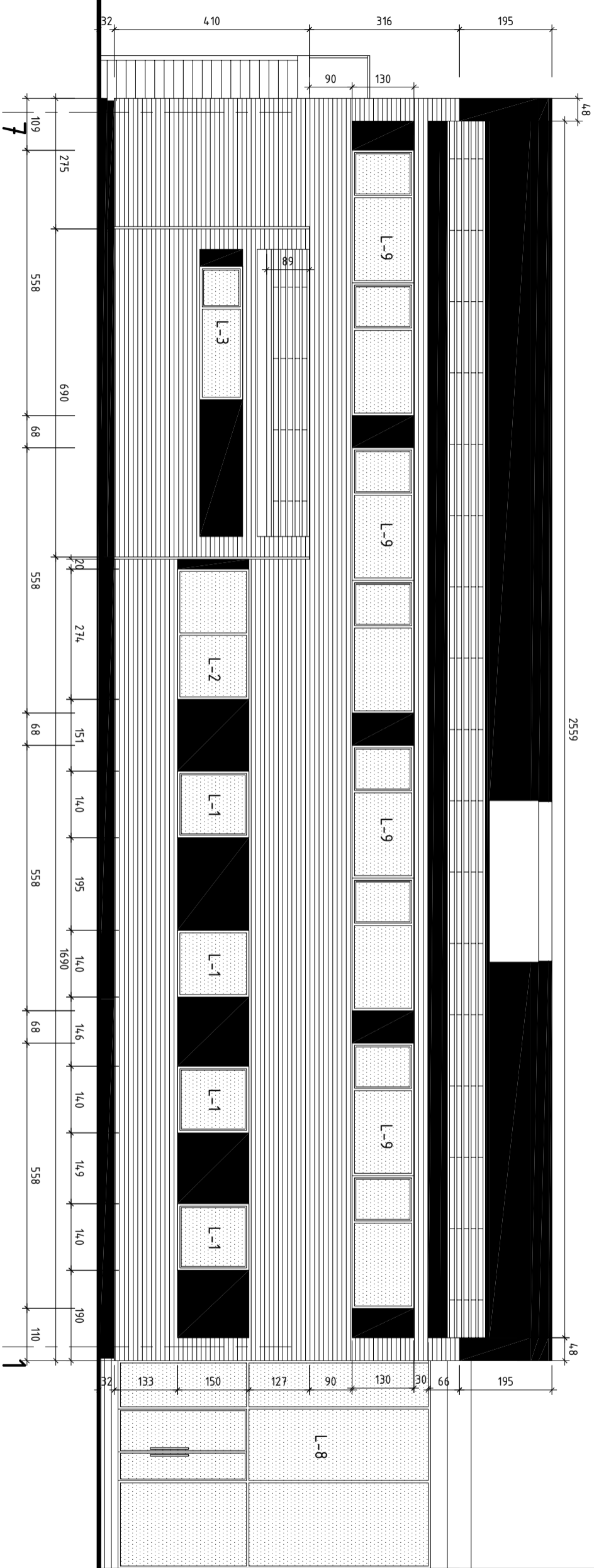

Fasadas		M1:100	
PP	UAB "Sliasa"	LAPAS	LAPL
		0	

-  dalyvių apdaila
-  dekoratyvinis tinkas
-  nerūdijančio plieno turėklai
-  nerūdijančio plieno turėklai
-  stiklo plokštumos
-  langų ir durų spalva (RAL - 7024)







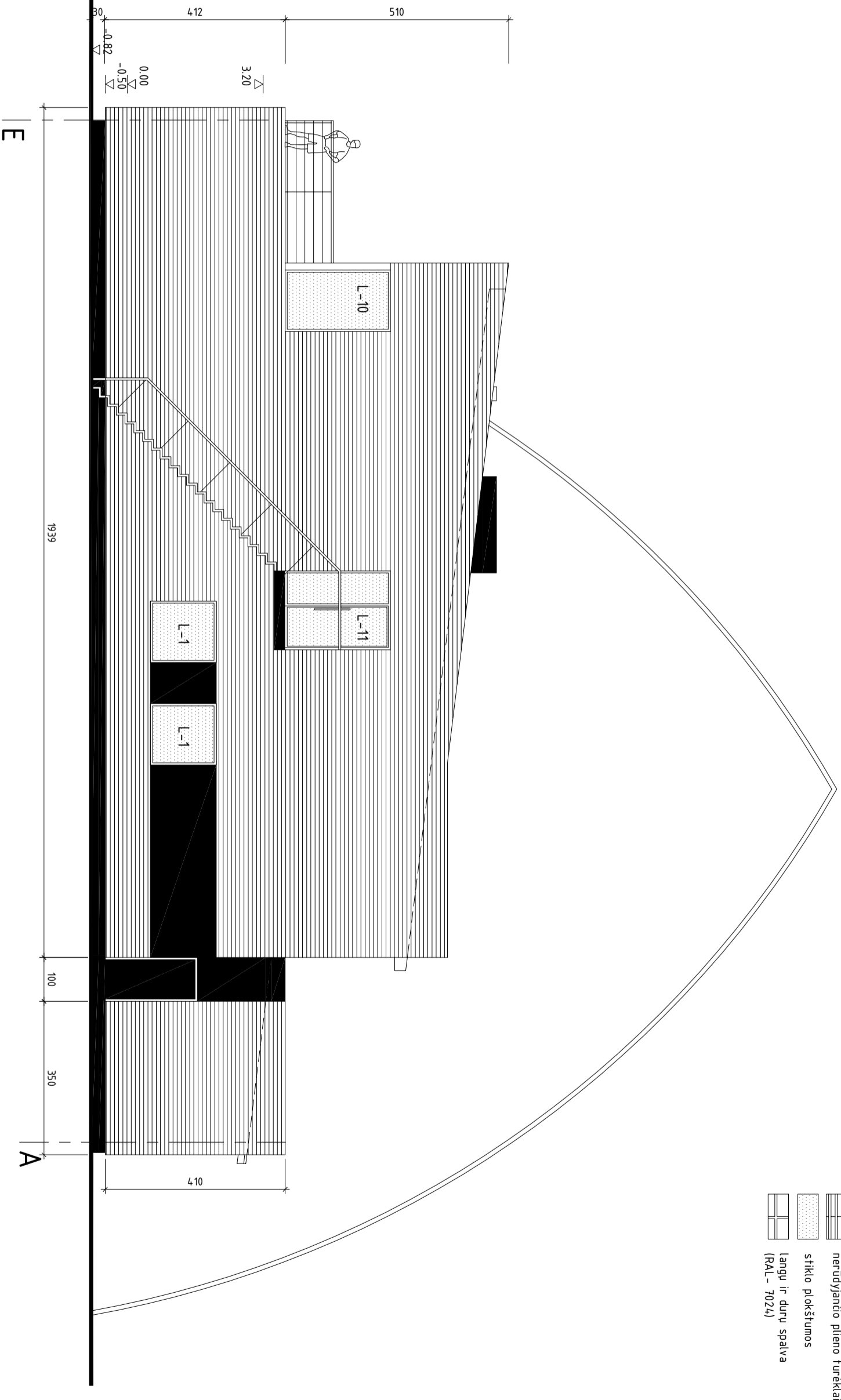

Atestato NR.		UAB "Archihale"		Negyvenamosios paskirties pastato - katilines (un. Nr. 4197-8021-5022), Želkiskiu k. 1 (kad. Nr. 4134/0500:136), Paiberžės sen., Vilniaus r. sav., Rekonstravimo projektas.	
A1495	P.V.	V. Crowley			

Fasadas		M1:100		LAPAS	LAPŲ
PP		UAB "Sliasa"			
				0	

-  daliylenčių apdaila
-  dekoratyvinis tinkas
-  nerūdijančio plieno tureklai
-  nerūdijančio plieno tureklai
-  stiklo plokštumos
-  langų ir durų spalva (RAL - 7024)



Atestato NR.		UAB "Archihale"		Negyvenamosios paskirties pastato - katilinės (un. Nr. 4197-8021-5022), Želkiskiu k. 1 (kad. Nr. 4134/0500/136), Paberžės sen., Vilniaus r. sav., Rekonstravimo projektas.	
A1495	P.V.	V. Crowley		Fasadas	
PP	UAB "Sliasa"		M1:100	LAPAS	LAPŲ
			0		

-  dalyvenčių apdaila
-  dekoratyvinis tinkas
-  nerūdijančio plieno turėklai
-  nerūdijančio plieno turėklai
-  stiklo plokštumas
-  langų ir durų spalva (RAL - 7024)

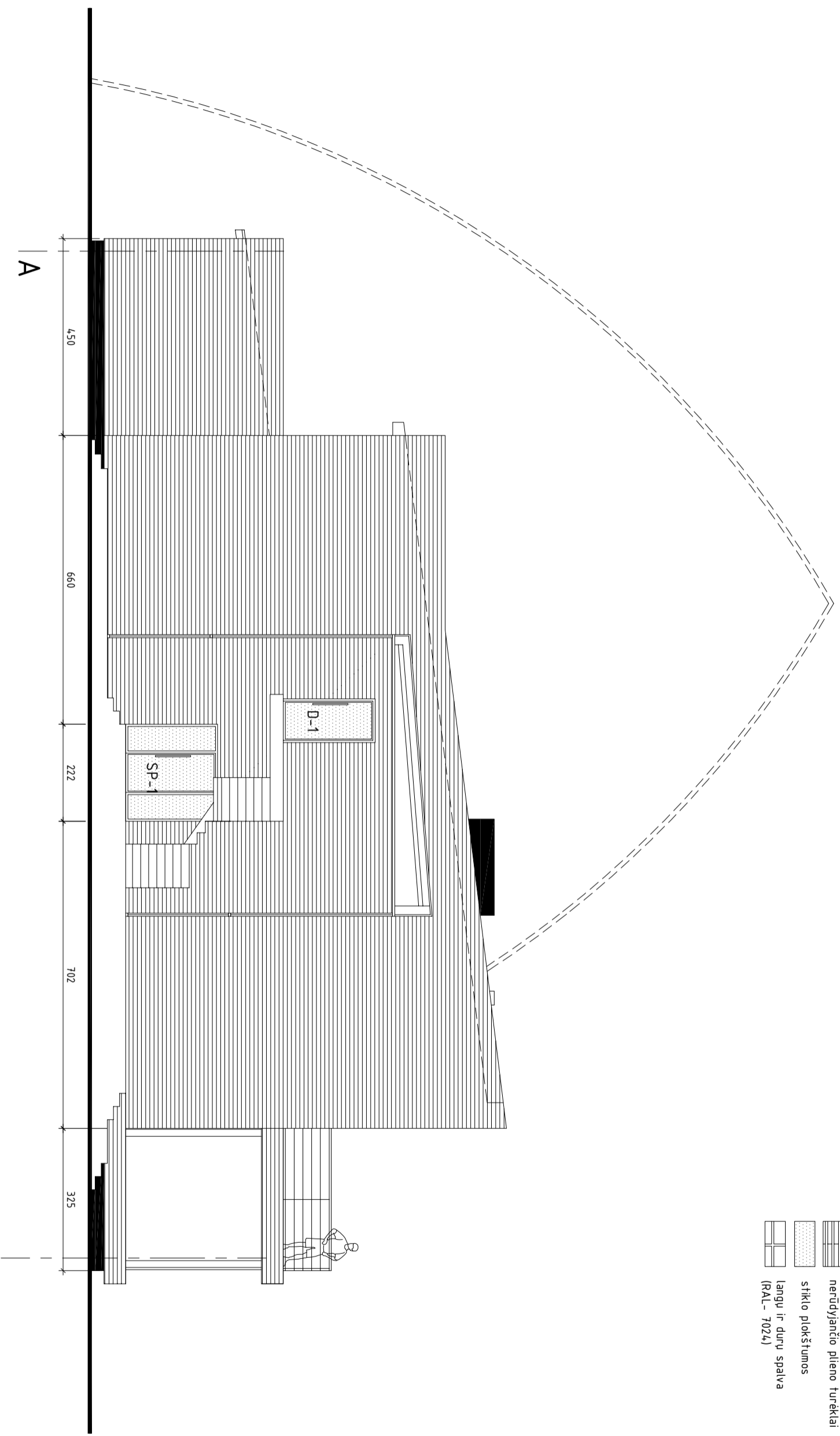

Atestato NR.		UAB "Archihale"		Negyvenamosios paskirties pastato - katilinės (un. Nr. 4197-8021-5022), Želkiskiu k. 1 (kad. Nr. 4134/0500:136), Paberžės sen., Vilniaus r. sav., Rekonstravimo projektas.	
A1495	P.V.	V. Cromley		Fasadas	
PP		UAB "Sliasa"		M1:100	LAPAS
				0	LAPL

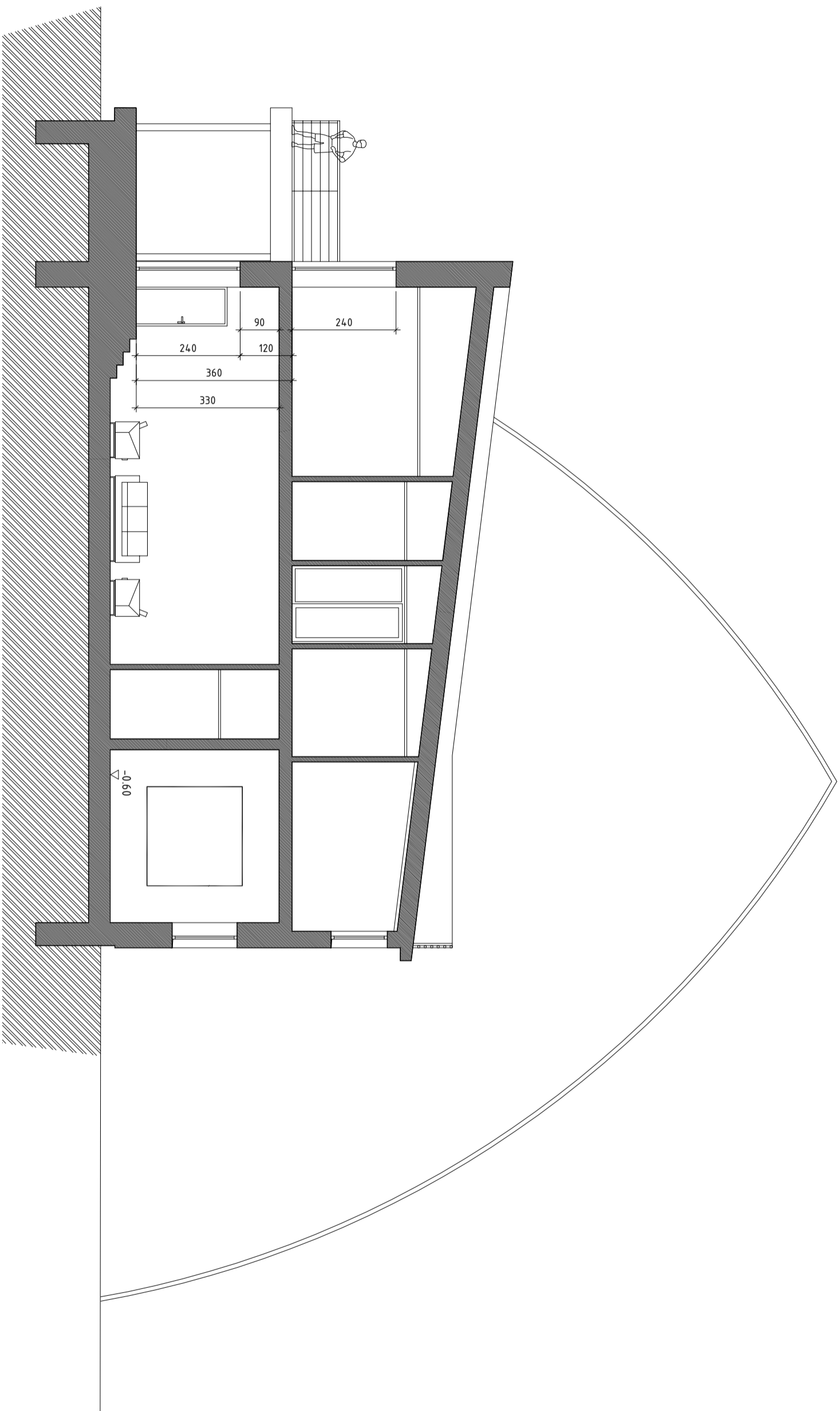

Atestāto NR.		UAB "Archihale"		Negyvenamosios pakirties pastato - katilines (un. Nr. 4197-8021-5022), Zekiskiu k. 1 (kad. Nr. 4134/0500:136), Paberzes sm., Vilnius r. sav. Rekonstravimo projekts.	
A1495	P.V.	V. Cromley			
PP	UAB "Sliasa"				
pjūvis E-E			M1:100	LAIÐĶ	
			0	LAPAS	LAPĻ