



Statytojas (užsakovas)	A. B.
Projektuotojas	UŽDAROJI AKCINĖ BENDROVĖ ARCHITEKTO STUDIJA Turgaus a.14, 87122 Telšiai, tel. (370) 444 75533, el.p. studija.arch@gmail.com Direktorius Algirdas Žebrauskas
Projekto pavadinimas	Gyvenamosios paskirties (vieno buto) pastato, Plungės r. sav., Nausodžio sen., Noriškių k., Medelyno g. 35, statybos projektas
Statinio projekto numeris	2019/02-01-PP
Statinio projekto etapas	PROJEKTINIAI PASIŪLYMAI
Bylos (segtuvo) žymuo	01
Bylos (segtuvo) laidos žymuo	0
Bylos (segtuvo) išleidimo data	2019m.

Projektuotojas	Atest.Nr.	Pareigos	Vardas, pavardė	Parašas
UAB Architekto studija	A 290;3951;	Projekto vadovas	Algirdas Žebrauskas	

**PROJEKTINIŲ PASIŪLYMŲ BYLOS (01) DOKUMENTŲ
SUDĖTIES ŽINIARAŠTIS**

Dokumento žymuo	Laida	Dokumento pavadinimas	Lapų sk.
	0	Antraštinis lapas	
		TEKSTINĖ DALIS	
	0	Bylos dokumentų sudėties žiniaraštis	1
	0	Projektinių pasiūlymų rengimo užduotis	2
2019/02-01-PP-AR	0	Aiškinamasis raštas	4
		GRAFINĖ DALIS	
2019/02-01-PP-SP.B_01	0	Sklypo sutvarkymo planas M1:500	1
2019/02-01-PP-SA.B_01	0	Pirmo aukšto planas M1:100	1
2019/02-01-PP-SA.B_02	0	Antro aukšto planas M1:100	1
2019/02-01-PP-SA.B_03	0	Fasadas tarp ašių D-A M1:100	1
2019/02-01-PP-SA.B_04	0	Fasadas tarp ašių 1-5 M1:100	1
2019/02-01-PP-SA.B_05	0	Fasadas tarp ašių A-D M1:100	1
2019/02-01-PP-SA.B_06	0	Fasadas tarp ašių 5-1 M1:100	1
2019/02-01-PP-SA.B_07	0	Pjūvis A-A M1:100	1
2019/02-01-PP-SA.B_08	0	Pjūvis B-B M1:100	1
2019/02-01-PP-SA.B_09	0	Pjūvis C-C M1:100	1
	0	Vizualizacijos	5

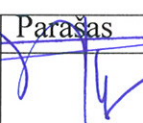
Pareigos	Vardas, pavardė	Parašas	Dokumento žymuo	Lapas	Lapų	Laida
PV	Algirdas Žebrauskas		2019/02-01-PP-BSŽ_	1	1	0

Gyvenamosios paskirties (vieno buto) pastato, Plungės r. sav., Nausodžio sen., Noriškių k., Medelyno g. 35, statybos projektas

AIŠKINAMASIS RAŠTAS

BENDRIEJI DUOMENYS

- **Statybos objekto (projekto) pavadinimas:** Gyvenamosios paskirties (vieno buto) pastato, Plungės r. sav., Nausodžio sen., Noriškių k., Medelyno g. 35, statybos projektas
- **Statinių pagrindinė naudojimo paskirtis:** Gyvenamosios paskirties (vieno buto) pastatai (6.1).
- **Statybos rūšis:** Nauja statyba.
- **Statinių kategorija:** Neypatingas statinys.
- **Statybos adresas:** Plungės r. sav., Nausodžio sen., Noriškių k., Medelyno g. 35
- **Sklypo kadastrinis Nr:** 6874/0011:640 Varkalių k.v.
- **Valdymo forma:** Asmeninė nuosavybė
- **Projektuotojas:** Projektinius pasiūlymus parengė UAB „Architekto studija“. Projekto vadovas ir architektas Algirdas Žebrauskas (kvalifikacijos atestatas Nr. A290)
- **Projekto rengimo pagrindas:** Projektinių pasiūlymų rengimo užduotis.
- **Bendrieji statinių rodikliai:**

I. Sklypas:		
1. Sklypo plotas		2138,0 m ²
2. Sklypo užstatymo intensyvumas		16%
3. Sklypo užstatymo tankumas		16%
II. Pastatai:		
Pagrindinė tiksline naudojimo paskirtis		Gyvenamosios paskirties (vieno buto) pastatai
Aukštų skaičius		2a.
Bendras plotas		~350 m ²
Naudingas plotas		~350 m ²
Užstatytas plotas		~340 m ²
Tūris		~1720 m ³

0	2019	LAIIDOS STATUSAS, KEITIMO PRIEŽASTIS (JEI TAIKOMA)		
LAIIDA	IŠLEIDIMO DATA	LAIIDOS STATUSAS, KEITIMO PRIEŽASTIS (JEI TAIKOMA)		
KVAL. PATV. DOK.NR.	Uždaroji akcinė bendrovė ARCHITEKTO STUDIJA		STATINIO PROJEKTO PAVADINIMAS Gyvenamosios paskirties (vieno buto) pastato, Plungės r. sav., Nausodžio sen., Noriškių k., Medelyno g. 35, statybos projektas	
A290	PV	A. Žebrauskas	STATINIO NUMERIS IR PAVADINIMAS DOKUMENTO PAVADINIMAS	LAIIDA
A290	Arch.	A. Žebrauskas	AIŠKINAMASIS RAŠTAS	0
LT	STATYTOJAS IR (ARBA) UŽSAKOVAS A. B.		DOKUMENTO ŽYMUO 2019/02-01-PP.AR	LAPAS 1
				LAPŲ 4

ATLIKTI TYRINĖJIMAI IR TYRIMAI

- **Inžineriniai geodeziniai tyrimai.** Šiuos tyrinėjimus 2019m. atliko UAB „Plungės lagūna“. Buvo ištirtas sklypas ir aplinkinė teritorija būtina projektiniams pasiūlymams paruošti.

TRUMPAS STATYBOS SKLYPO APIBŪDINIMAS

- **Žemės sklypas.** Žemės sklypas 0,2138 ha. ploto, stačiakampio formos.
- **Pagrindinė žemės naudojimo paskirtis:** Kita.
- **Žemės sklypo naudojimo būdas:** Vienbučių ir dvibučių gyvenamųjų pastatų teritorijos.
- **Žemės naudojimo apribojimai:** paviršinių vandens telkinių apsaugos zonos ir pakrantės apsaugos juostos, požeminio vandens vandenviečių apsaugos zonos, nekilnojamųjų kultūros vertybių teritorija ir apsaugos zonos, elektros linijų apsaugos zonos, kelių apsaugos zonos.
- **Sanitarinė ir ekologinė situacija.** Sklypo sanitarinė ir ekologinė situacija yra normali. Sklype nėra susikaupusių šiukšlių ar aplinkai kenksmingų medžiagų.
- **Gretimų teritorijų specifika.** Aplinkoje vyrauja mažaaukščiai gyvenamieji pastatai.
- **Klimatinės sąlygos.**

Pagal RSN 156-94 “Statybinė klimatologija” duomenis Plungės rajone yra sekančios klimatinės sąlygos:

- 1) vidutinė metinė oro temperatūra +5,9 0C;
- 2) šalčiausio penkiadienio oro temperatūra -21 0C;
- 3) santykinis metinis oro drėgnumas 81%;
- 4) vidutinis metinis kritulių kiekis 788 mm;
- 5) maksimalus paros kritulių kiekis (absoliutus maksimumas) 103,8 mm.
- 6) vyraujančios stipriausių vėjų kryptys: sausio mėn. – iš PR, P, PV, V; liepos mėn. – iš P, PV, V, ŠV;
- 7) vidutinis metinis vėjo greitis 3,2 m/s;
- 8) skaičiuojamasis vėjo greitis prie žemės paviršiaus (H=10 m), galimas vieną kartą per 50 metų 20 m/s;

Pagal STR 2.05.04:2003 „Poveikiai ir apkrovos” Plungė priskiriami I-jam vėjo apkrovos rajonui su pagrindine atskaitine vėjo greičio reikšme 24 m/s. Skaičiuojamasis vėjo greitis priimtas su k-1,3.

Pagal STR 2.05.04:2003 „Poveikiai ir apkrovos” Plungė priskiriami II-jam sniego apkrovos rajonui su sniego antžeminės apkrovos charakteristine reikšme 1,6 kN/m² (160 kg/m²). Skaičiuojamoji sniego apkrova priimta su k-1,3.

SKLYPO PLANO SPRENDINIAI

Pastatas sklype projektuojamas atitraukiant jį nuo gatvės, laikantis esamo gatvės užstatymo (raudonosios linijos). Prieš pastatą projektuojama betoninių trinkelų dangos aikštelė automobiliams, šiaurės vakarinėje sklypo dalyje suformuojama ūkinė zona: šiltnamis, pakeltos lysvės, sklypo šiaurinėje dalyje sodas ir poilsio zona. Sklypas santykinai lygus todėl reljefas keičiamas nežymiai.

	2019/02-01-PP-AR	Lapas	Lapų	Laida
		2	4	0

STATINIO ARCHITEKTŪROS SPRENDINIAI

Pastato zonavimo sprendiniai

Pastatas projektuojamas 2 aukštų su sutapdintu stogu. Pastato aukštis nuo žemės paviršiaus 7,92m. Pastato pirmame aukšte suprojektuotas garažas, katilinė, tambūras, svetainė su išėjimu į lauko terasą, virtuvė su valgomuoju ir darbo kambarys. Antrame aukšte: 3 miegamieji, 2 san. mazgai, skalbimo patalpa, drabužinė. Virš garažo suprojektuota terasa į kurią patenkama iš dviejų miegamųjų.

Fasadų apdailos sprendiniai

Projektuojamo pastato fasadų apdailai naudojamas struktūrinis fasadinis tinkas baltos spalvos (RAL 9016), fasadinės apdailos plokštės pilkos spalvos (RAL 7037), stogo danga lygios, dažytos, tamsiai pilkos spalvos (RAL 7021) skardos, cokolio apdailai naudojamas struktūrinis fasadinis tinkas tamsiai pilkos spalvos (RAL 7021). Langai ir lauko durys pilkos spalvos.

STATINIO KONSTRUKCINIAI SPRENDINIAI

Pastato pamatai numatomi poliniai su gelžbetoniniu rostverku. Sienos numatomos silikatinių blokelių su apšiltinimu, perdanga ir denginys gelžbetoninių surenkamų plokščių.

INŽINERINIS APRŪPINIMAS

Elektros energija

Elektros energija pastatas aprūpinamas iš projektuojamos prie sklypo ribos KS/KAS.

Vandentiekis

Geriamu vandeniu pastatas aprūpinamas iš vandentiekio linijos esančios priešais Medelyno g. 33 sklypą.

Buitinės nuotekos

Buitinės nuotekos nuvedamos į buitinių nuotekų linijos galinį šulinį esantį tarp Medelyno g. 31 ir 32 sklypų.

Lietaus nuotekos

Lietaus nuotekas nuo stogų numatoma surinkti latakais ir lietvamzdžiais nuvesti į gruntą.

GALIMA STATYBOS ĮTAKA APLINKAI, GYVENTOJAMS, GRETIMOMS TERITORIJOMS

Statybinių atliekų tvarkymas.

	2019/02-01-PP-AR	Lapas	Lapų	Laida
		3	4	0

Statybinių atliekų išvežimas turi būti vykdomas pagal sutartį su atliekas tvarkančia įmone. Atliekų išvežimą įforminantys dokumentai turi būti laikomi iki statinio pripažinimo tinkamu naudoti.

Teritorijoje negali būti kaupiamos ir sandėliuojamos medžiagos, galinčios sukelti ekologinę taršą.

Vykdamat ūkinę veiklą, susidariusios komunalinės atliekos gali būti kaupiamos konteineriuose ir reguliariai išvežamos pagal sutartį su regionine atliekų tvarkymo įmone. Atliekas surenkančios, rūšiuojančios, gabenančios, saugančios, naudojančios bei šalinančios įmonės turi būti registruotos Vyriausybės ar jos įgaliotos institucijos nustatyta tvarka.

Statybos įtaka aplinkai.

Statybos metu kaimyniniuose sklypuose esančių pastatų naudotojai nepatogumų nepatirs. Priėjimai ir privažiavimai nebus apriboti. Kaimyninių sklypų įvadiniai inžineriniai tinklai nebus paliesti. Naudojimo metu statinys neigiamos įtakos gretimoms teritorijoms neturės.

TREČIŪJŲ ASMENŲ GYVENIMO IR VEIKLOS SĄLYGŲ UŽTIKRINIMAS

Statinio rekonstravimas projektuojamas, atliekamas, statybos sklypas tvarkomas taip, kad statybos metu ir naudojant statinį trečiųjų asmenų gyvenimo ir veiklos sąlygos, kurias jie turėjo iki statybos pradžios, galėtų būti pakeistos tik pagal normatyvinių statybos techninių dokumentų ir normatyvinių statinio saugos ir paskirties dokumentų nuostatas.

Statybos metu trečiųjų asmenų (kaimyninių teritorijų naudotojų) darbo ir kitos veiklos sąlygos nesuvaržomos – išlieka galimybė patekti į vietinės ir valstybinės reikšmės kelius, išlieka galimybė naudotis inžineriniais tinklais.

Statybos metu maksimaliai išsaugomi sklype esantys želdiniai.

Projektuojamas statinys eksploatacijos metu nepadidins aplinkos taršos, triukšmo lygio, elektros tiekimo trikdymo.

Projekto vadovas: arch. Algirdas Žebrauskas

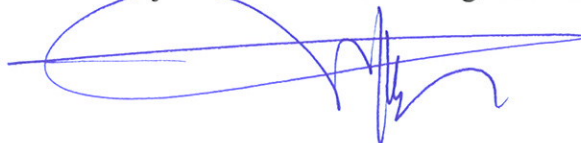

	2019/02-01-PP-AR	Lapas	Lapų	Laida
		4	4	0

PROJEKTINIŲ PASIŪLYMŲ RENGIMO UŽDUOTIS

20 19 m. Gegužės 30 d. Nr. _____

1.	INFORMACIJA APIE SUMANYTĄ PROJEKTUOTI STATINĮ:	
	Pavadinimas (nurodomas techninio projekto pavadinimas)	Gyvenamosios paskirties (vieno buto) pastato, Plungės r. sav., Nausodžio sen., Noriškių k., Medelyno g. 35, statybos projektas
	Statybos rūšis	Naujo statinio statyba
	Statinio kategorija	Neypatingasis statinys
	Statinio pagrindinė naudojimo paskirtis	Gyvenamosios paskirties (vieno buto) pastatai (6.1).
	Žemės sklypo rodikliai:	
	Adresas	Plungės r. sav., Nausodžio sen., Noriškių k., Medelyno g. 35
	Unikalus Nr.	4400-5072-9569
	Kadastrinis Nr.	6874/0011:640 Varkalių k.v.
	Pagrindinė naudojimo paskirtis	Kita
	Žemės sklypo naudojimo būdas	Vienbučių ir dvibučių gyvenamųjų pastatų teritorijos
	Žemės sklypo plotas	0,2138ha
	Projektuojamo statinio rodikliai:	
	Pagrindinė tiksline naudojimo paskirtis	Gyvenamosios paskirties (vieno buto) pastatai
	Aukštų skaičius	2
	Bendrasis plotas	iki 360 m ²
	Naudingasis plotas	iki 360 m ²
	Užstatytas plotas	iki 350 m ²
	Tūris	iki 1750 m ³
2.	PROJEKTINIŲ PASIŪLYMŲ PASKIRTIS:	
	<ul style="list-style-type: none"> - informuoti visuomenę apie statinio, kuriam Teritorijų planavimo įstatymo 20 straipsnyje nustatytais atvejais neparengti teritorijų planavimo dokumentai ir statyba konkrečiame sklype leidžiama, numatomą projektavimą - išreikšti Statytojo (užsakovo) sumanyto projektuoti statinio architektūros ir kitų pagrindinių sprendinių idėją - specialiems architektūros reikalavimams nustatyti 	
3.	PROJEKTINIŲ PASIŪLYMŲ SUDĖTIS:	
	3.1. Aiškinamasis raštas; 3.2. Sklypo plano su gretima urbanistine aplinka schema; 3.3. Pastato aukštų planai; 3.4. Pastato charakteringi pjūviai; 3.5. Pastato fasadai; 3.6. Pastatų projektinių pasiūlymų vaizdinė informacija.	
4.	STATYTOJO (UŽSAKOVO) PATEIKIAMAI DOKUMENTAI:	

	4.1. Nekilnojamojo turto registro išrašas;
	4.2. Žemės sklypo planas;
	4.3. Statinio statybos sklypo inžinerinių tinklų ir susisiekimo komunikacijų trasų inžinerinių topografinių tyrinėjimų dokumentas (ne senesnė kaip 3 metų skaitmeninė topografinė - geodezinė nuotrauka);
	4.4. Kiti dokumentai ir duomenys atsižvelgiant į numatomo projektuoti statinio specifiką.
5.	PROJEKTINIŲ PASIŪLYMŲ VAIZDINĖ INFORMACIJA:
	pastatų su gretima urbanistine aplinka vaizdinė informacija. Vaizdinė informacija turi būti ruošiami iš skirtingų pasaulio šalių pusių, kad susidarytų bendras pastato su artimiausiai aplinka vaizdas
6.	KITI DUOMENYS:
	Projektinių pasiūlymų parengimo terminai
	2019-05-30 iki 2019-06-05
	Statytoji pateikiamų projektinių pasiūlymų kopijų kiekis
	1vnt.
	Statytoji pateikiamų kompiuterinių laikmenų su įrašytais projektiniais pasiūlymais kopijų kiekis
	1vnt.
	Kita

Statytojas (užsakovas):

██████████
████████████████████

Vykdytojas (projektuotojas):

UAB „Architekto studija“
Turgaus a. 14, 87122 Telšiai
įm. kodas 303271860
tel_8 444 75533
direktorius: Algirdas Žebrauskas

██████████
(veikiantis pagal įgaliojimą Nr.6337 2018.10.04)

██████████

(parašas)





(parašas)

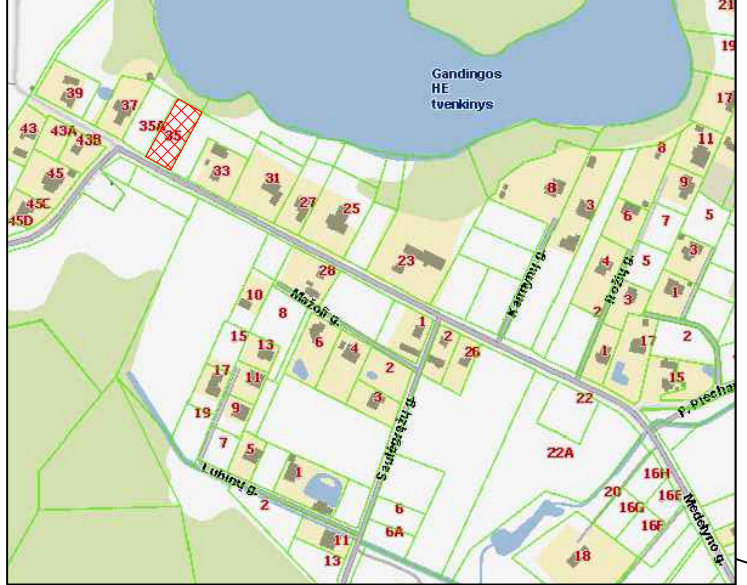

EKSPLIKACIJA:

Eksp. Nr.	Objekto pavadinimas	Pastabos
01.	Projektuojamas gyvenamasis namas	
02.	Projektuojamas daržas	
03.	Projektuojamas šiltnamius	
04.	Projektuojamas sodas	

SUTARTINIAI ŽYMĖJIMAI

- Sklypo ribos
- Įvažiavimas į sklypą
- Įėjimas į pastatą
- Projektuojama vandentiekio linija
- Projektuojama buitinių nuotekų linija
- Betoninių trinkelų danga važiuojamajai daliai
- Betoninių trinkelų danga takams

SKLYPO TECHINIAI RODIKLIAI

Eil. Nr.	Pavadinimas	Mato vnt.	Kiekis	Pastabos
1.	Sklypo plotas	m ²	2138,0	
2.	Užstatymo plotas	m ²	337,0	
3.	Sklypo užstatymo tankumas	%	16	
4.	Sklypo užstatymo intensyvumas	%	16	
6.	Apželdinamas sklypo plotas	m ²	1320,0	

0	Statybos leidimui, konkursui			
Laida	Isleidimo data	Laidos statusas. Keitimo priežastis (jei taikoma)		
KVAL. PATV. DOK. NR.	UŽDAROJI AKCINĖ BENDROVĖ ARCHITEKTO STUDIJA		STATINIO PROJEKTO PAVADINIMAS GYVENAMOSIOS PASKIRTIES (VIENO BUTO) PASTATO, PLUNGĖS R. SAV., NAUSODŽIO SEN., NORIŠKIŲ K., MEDELYNO G. 35, STATYBOS PROJEKTAS	
A 290	PV	A.Žebrauskas		STATINIO NUMERIS IR PAVADINIMAS, DOKUMENTO PAVADINIMAS
A 290	PDV	A.Žebrauskas		LAIDA
				BRĖŽINYS SKLYPO PLANAS M 1:100
LT	STATYTOJAS IR (ARBA) UŽSAKOVAS	DOKUMENTO ŽYMUO		LAPAS
	A.B.	2019/02 -01-PP-SP.B-01		LAPŲ
				1
				1

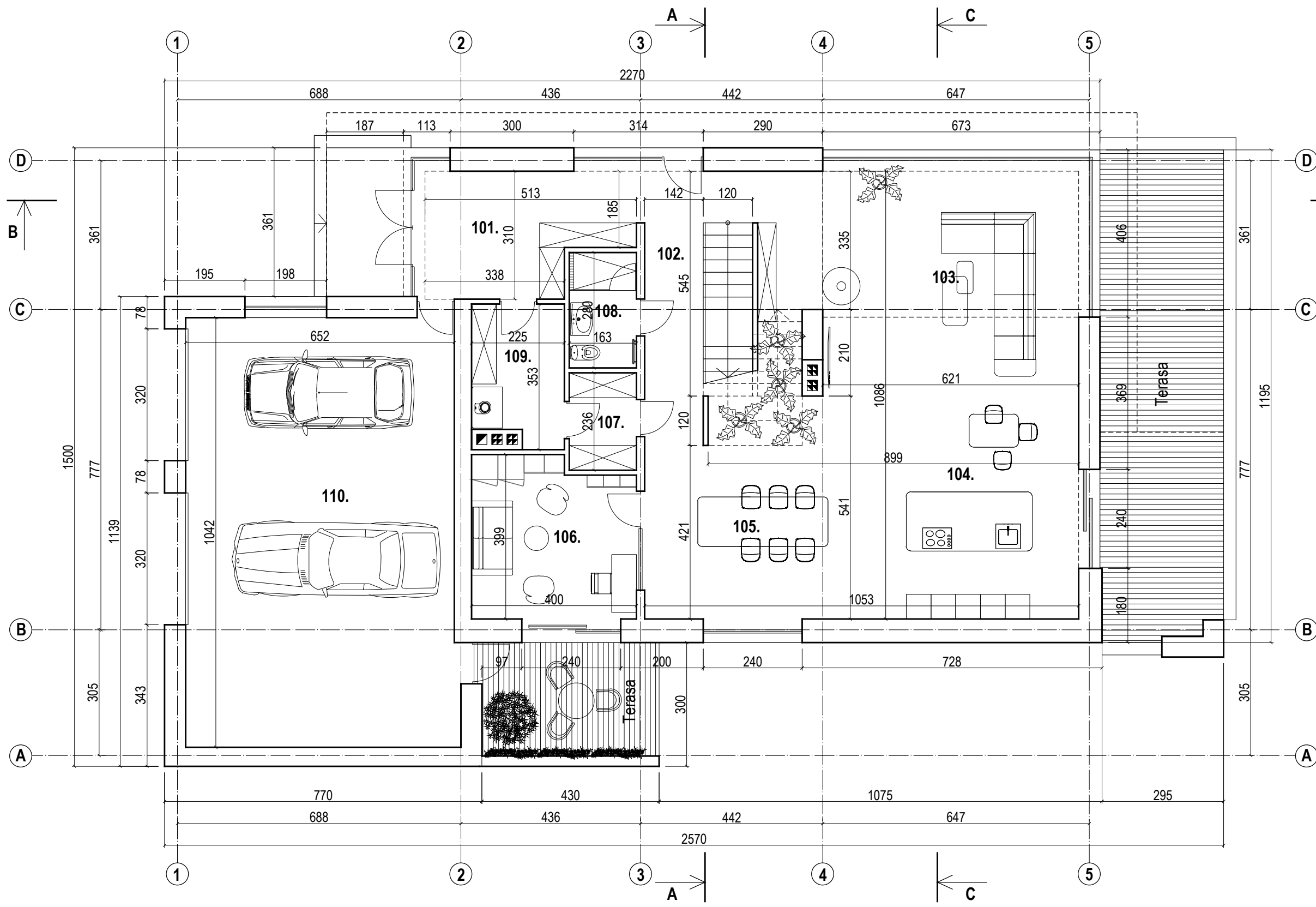
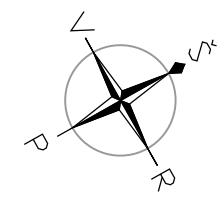

Pirmo aukšto patalpų eksplikacija

101.	Tambūras	13,84 m ²
102.	Holas-laiptinė	12,01 m ²
103.	Svetainė	41,41 m ²
104.	Virtuvė	33,60 m ²
105.	Valgomasis	21,52 m ²
106.	Kabinetas	15,09 m ²
107.	Sandėliukas	3,85 m ²
108.	San. mazgas	4,56 m ²
109.	Katilinė	7,34 m ²
110.	Garažas	68,34 m ²
Viso pirmame aukšte:		221,56 m²
Viso pastate:		341,34 m²

0	Statybos leidimui, konkursui		
Laida	Išleidimo data	Laidos statusas. Keitimo priežastis (jei taikoma)	
KVAL. PATV. DOK. NR.	UŽDAROJI AKCINĖ BENDROVĖ ARCHITEKTO STUDIJA		STATINIO PROJEKTO PAVADINIMAS GYVENAMOSIOS PASKIRTIES (VIENO BUTO) PASTATO, PLUNGĖS R. SAV., NAUSDŽIO SEN., NORIŠKIŲ K., MEDELYNO G. 35, STATYBOS PROJEKTAS
A 290	PV	A. Žebrauskas	STATINIO NUMERIS IR PAVADINIMAS, DOKUMENTO PAVADINIMAS
A 290	PDV	A. Žebrauskas	LAIDA
			0
BRĖŽINYS PIRMO AUKŠTO PLANAS M 1:100			
LT	STATYTOJAS IR (ARBA) UŽSAKOVAS		DOKUMENTO ŽYMUO
A. B.		2019/02 -01-PP-SA.B-01	LAPAS LAPŲ
			1 1

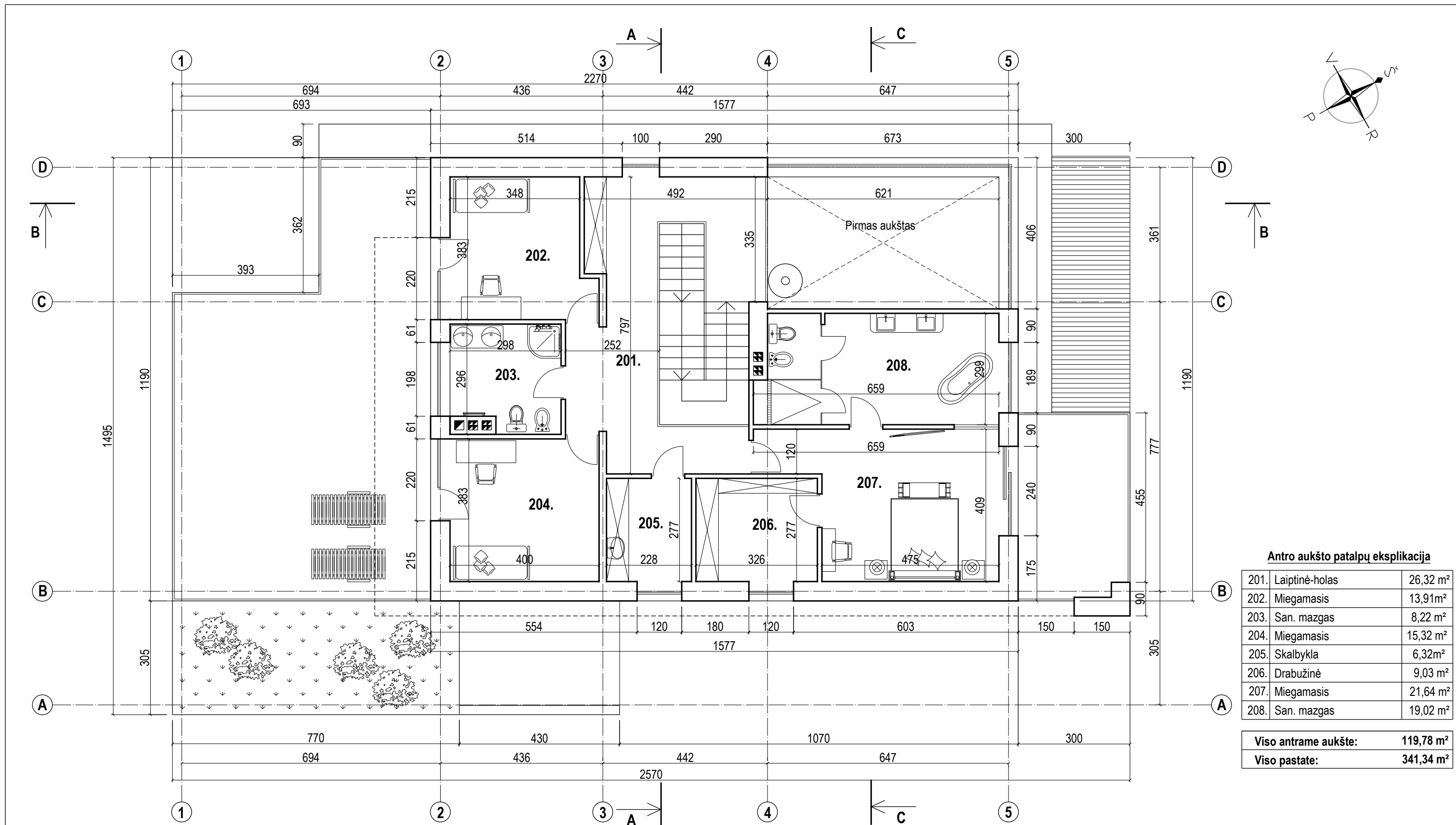

Antro aukšto patalpų eksplikacija

201.	Laiptinė-holas	26,32 m ²
202.	Miegamasis	13,91m ²
203.	San. mazgas	8,22 m ²
204.	Miegamasis	15,32 m ²
205.	Skalbykla	6,32m ²
206.	Drabužinė	9,03 m ²
207.	Miegamasis	21,64 m ²
208.	San. mazgas	19,02 m ²
Viso antrame aukšte:		119,78 m²
Viso pastate:		341,34 m²

0	Statybos leidimui, konkursui	
Laida	Isleidimo data	Laidos statusas. Keitimo priežastis (jei taikoma)
KVAL. PATV. DOK. NR.	UŽDAROJI AKCINĖ BENDROVĖ ARCHITEKTO STUDIJA	STATINIO PROJEKTO PAVADINIMAS GYVENAMOSIOS PASKIRTIES (VIENO BUTO) PASTATO, PLUNGĖS R. SAV., NAUSODŽIO SEN., NORIŠKIŲ K., MEDELYNO G. 35, STATYBOS PROJEKTAS
A 290	PV	A. Žebrauskas
A 290	PDV	A. Žebrauskas
STATYTOJAS IR (ARBA) UŽSAKOVAS		DOKUMENTO ŽYMUO
LT	A. B.	2019/02 -01-PP-SA.B-02
		STATINIO NUMERIS IR PAVADINIMAS, DOKUMENTO PAVADINIMAS
		BRĖŽINYS ANTRU AUKŠTO PLANAS M 1:100
		LAPAS LAPŲ
		0 1 1

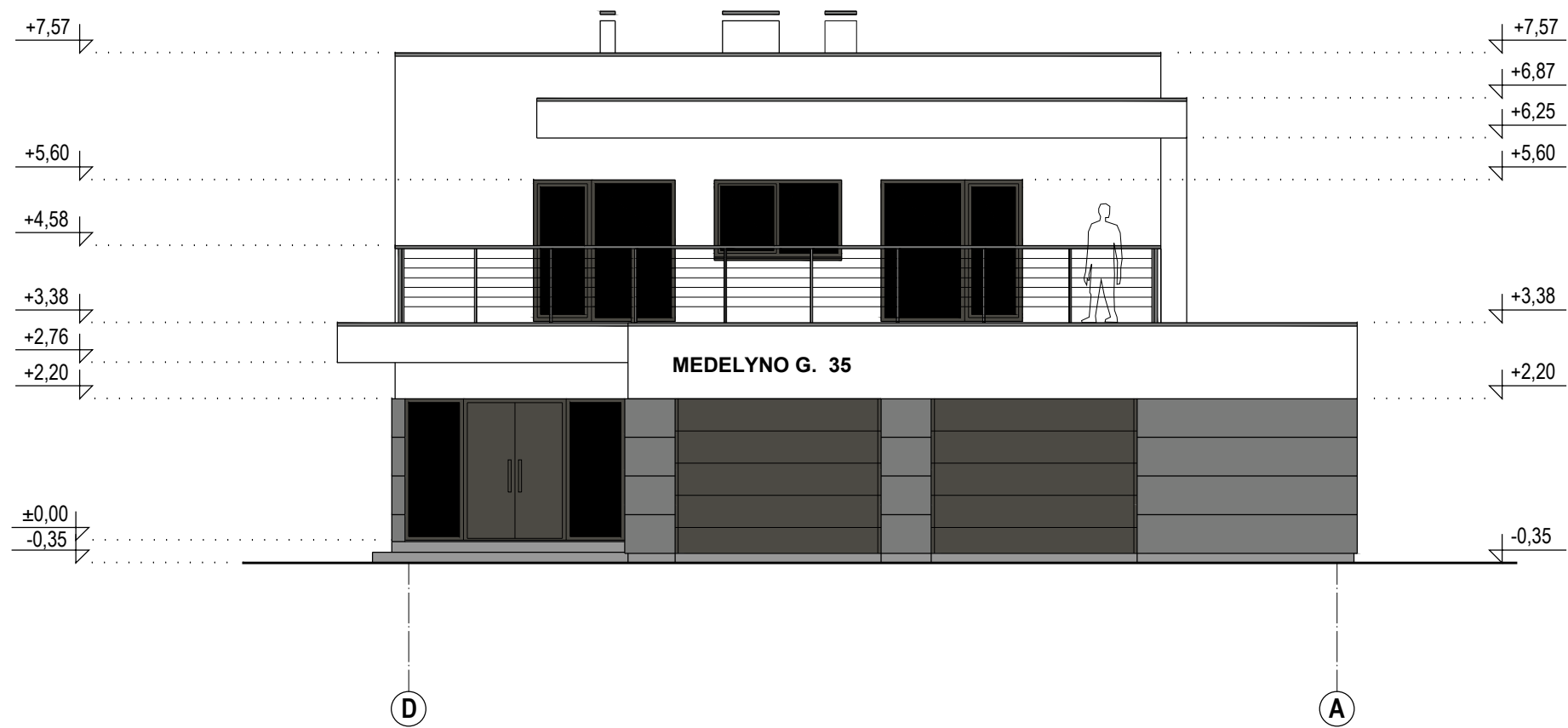

SUTARTINIAI ŽYMĖJIMAI	
	Struktūrinis tinkas, spalva RAL 9016
	Fasadinės apdailos plokštės, spalva RAL 7037
	Langai, durys, stogo danga RAL 7022
	Cokolis- struktūrinis tinkas, spalva RAL 9016

0	Statybos leidimui, konkursui	
Laida	Išleidimo data	Laidos statusas. Keitimo priežastis (jei taikoma)
KVAL. PATV. DOK. NR.	UŽDAROJI AKCINĖ BENDROVĖ ARCHITEKTO STUDIJA	STATINIO PROJEKO PAVADINIMAS GYVENAMOSIOS PASKIRTIES (VIENO BUTO) PASTATO, PLUNGĖS R. SAV., NAUSODŽIO SEN., NORIŠKIŲ K., MEDELYNO G. 35, STATYBOS PROJEKTAS
A 290	PV	A. Žebrauskas
A 290	PDV	A. Žebrauskas
	STATINIO NUMERIS IR PAVADINIMAS, DOKUMENTO PAVADINIMAS	
	BRĖŽINYS FASADAS TARP AŠIŲ D-A M 1:100	
LT	STATYTOJAS IR (ARBA) UŽSAKOVAS A. B.	DOKUMENTO ŽYMUO 2019/02 -01-PP-SA.B-03
	LAPAS	LAPŲ
	1	1

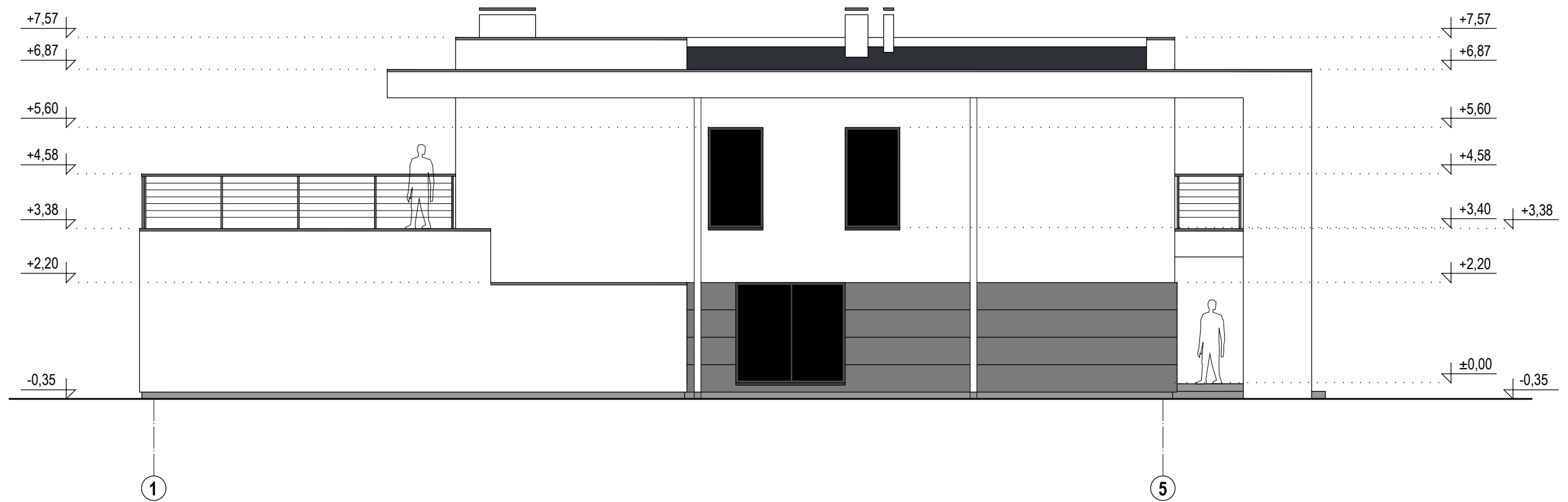

SUTARTINIAI ŽYMĖJIMAI	
	Struktūrinis tinkas, spalva RAL 9016
	Fasadinės apdailos plokštės, spalva RAL 7037
	Langai, durys, stogo dangą RAL 7022
	Cokolis- struktūrinis tinkas, spalva RAL 9016

0	Statybos leidimui, konkursui	
Laida	Isleidimo data	Laidos statusas. Keitimo priežastis (jei taikoma)
KVAL. PATV. DOK. NR.	UŽDAROJI AKCINĖ BENDROVĖ ARCHITEKTO STUDIJA	STATINIO PROJEKO PAVADINIMAS GYVENAMOSIOS PASKIRTIES (VIENO BUTO) PASTATO, PLUNGĖS R. SAV., NAUSODŽIO SEN., NORIŠKIŲ K., MEDELYNŲ G. 35, STATYBOS PROJEKTAS
A 290	PV	A. Žebrauskas
A 290	PDV	A. Žebrauskas
		STATINIO NUMERIS IR PAVADINIMAS, DOKUMENTO PAVADINIMAS
		BRĖŽINYS FASADAS TARP AŠIŲ 1-5 M 1:100
LT	STATYTOJAS IR (ARBA) UŽSAKOVAS A. B.	DOKUMENTO ŽYMUO 2019/02 -01-PP-SA.B-04
		LAPAS LAPŲ
		1 1

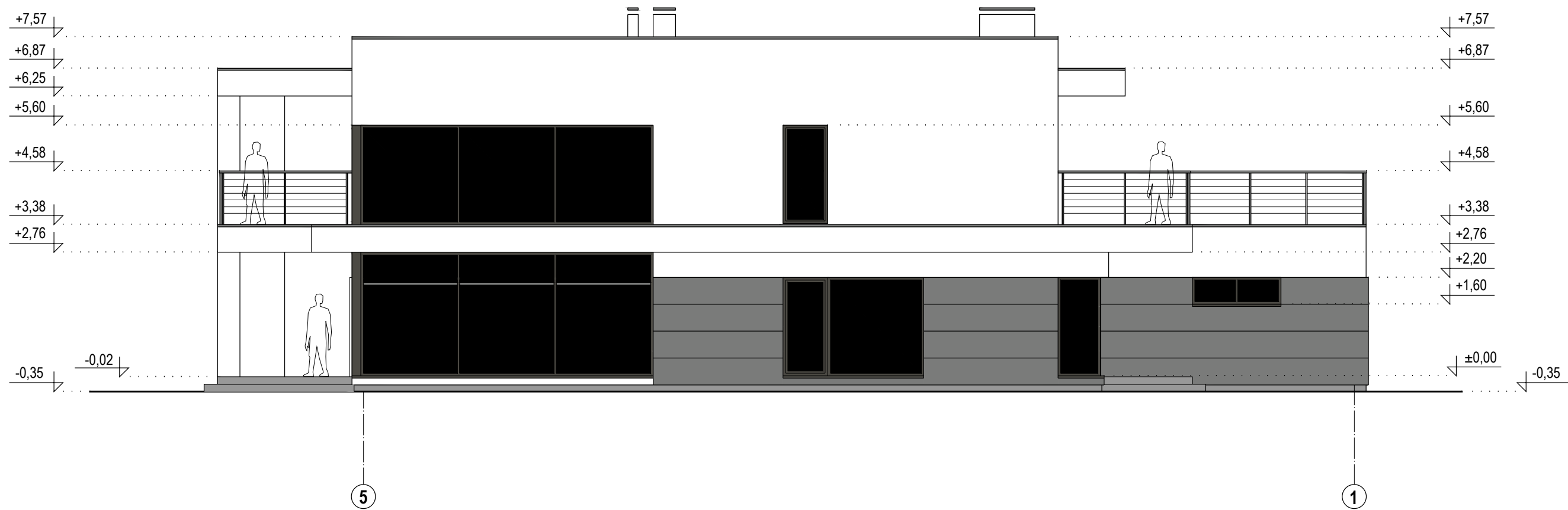

SUTARTINIAI ŽYMĖJIMAI	
	Struktūrinis tinkas, spalva RAL 9016
	Fasadinės apdailos plokštės, spalva RAL 7037
	Langai, durys, stogo danga RAL 7022
	Cokolis- struktūrinis tinkas, spalva RAL 9016

0	Statybos leidimui, konkursui	
Laida	Išleidimo data	Laidos statusas. Keitimo priežastis (jei taikoma)
KVAL. PATV. DOK. NR.	UŽDAROJI AKCINĖ BENDROVĖ ARCHITEKTO STUDIJA	STATINIO PROJEKO PAVADINIMAS GYVENAMOSIOS PASKIRTIES (VIENO BUTO) PASTATO, PLUNGĖS R. SAV., NAUSODŽIO SEN., NORIŠKIŲ K., MEDELYNO G. 35, STATYBOS PROJEKTAS
A 290	PV	A.Žebrauskas
A 290	PDV	A.Žebrauskas
		STATINIO NUMERIS IR PAVADINIMAS, DOKUMENTO PAVADINIMAS
		BRĖŽINYS FASADAS TARP AŠIŲ 5-1 M 1:100
LT	STATYTOJAS IR (ARBA) UŽSAKOVAS A. B.	DOKUMENTO ŽYMUO 2019/02 -01-PP-SA.B-06
		LAPAS LAPŲ
		1 1

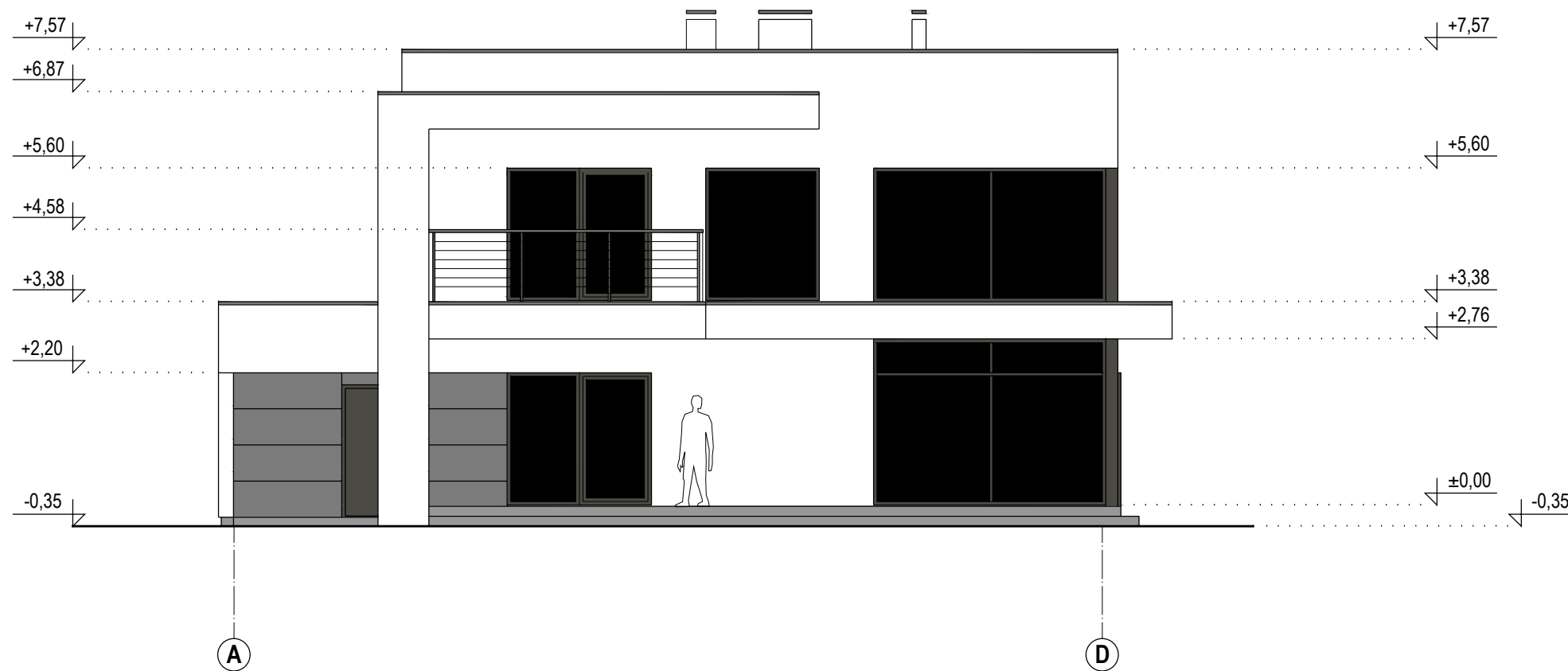

SUTARTINIAI ŽYMĖJIMAI	
	Struktūrinis tinkas, spalva RAL 9016
	Fasadinės apdailos plokštės, spalva RAL 7037
	Langai, durys, stogo danga RAL 7022
	Cokolis- struktūrinis tinkas, spalva RAL 9016

0	Statybos leidimui, konkursui	
Laida	Išleidimo data	Laidos statusas. Keitimo priežastis (jei taikoma)
KVAL. PATV. DOK. NR.	UŽDAROJI AKCINĖ BENDROVĖ ARCHITEKTO STUDIJA	STATINIO PROJEKO PAVADINIMAS GYVENAMOSIOS PASKIRTIES (VIENO BUTO) PASTATO, PLUNGĖS R. SAV., NAUSODŽIO SEN., NORIŠKIŲ K., MEDELYNŲ G. 35, STATYBOS PROJEKTAS
A 290	PV	A. Žebrauskas
A 290	PDV	A. Žebrauskas
STATYTOJAS IR (ARBA) UŽSAKOVAS		DOKUMENTO ŽYMUO
A. B.		2019/02 -01-PP-SA.B-05
		STATINIO NUMERIS IR PAVADINIMAS, DOKUMENTO PAVADINIMAS
		BRĖŽINYS FASADAS TARP AŠIŲ A-D M 1:100
LT	LAPAS	LAPŲ
	1	1

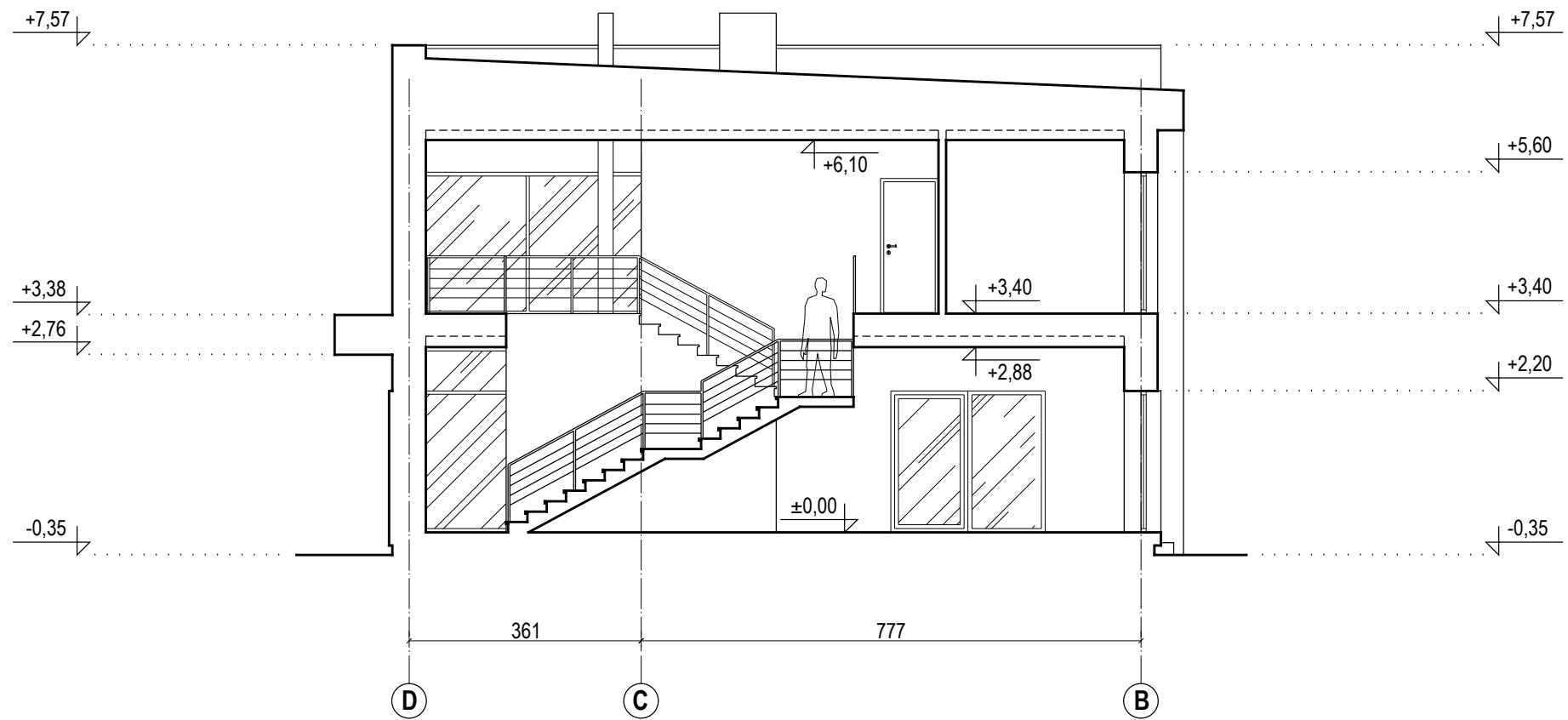

0	Stybos leidimui, konkursui				
Laida	Išleidimo data	Laidos statusas. Keitimo priežastis (jei taikoma)			
KVAL. PATV. DOK. NR.	UŽDAROJI AKCINĖ BENDROVĖ ARCHITEKTO STUDIJA		STATINIO PROJEKO PAVADINIMAS GYVENAMOSIOS PASKIRTIES (VIENO BUTO) PASTATO, PLUNGĖS R. SAV., NAUSODŽIO SEN., NORIŠKIŲ K., MEDELYNŲ G. 35, STATYBOS PROJEKTAS		
A 290	PV	A. Žebrauskas		STATINIO NUMERIS IR PAVADINIMAS, DOKUMENTO PAVADINIMAS	LAIDA
A 290	PDV	A. Žebrauskas			0
				BRĖŽINYS PJŪVIS A-A M 1:100	
LT	STATYTOJAS IR (ARBA) UŽSAKOVAS A. B.		DOKUMENTO ŽYMUO 2019/02 -01-PP-SA.B-07		LAPAS 1
					LAPŲ 1

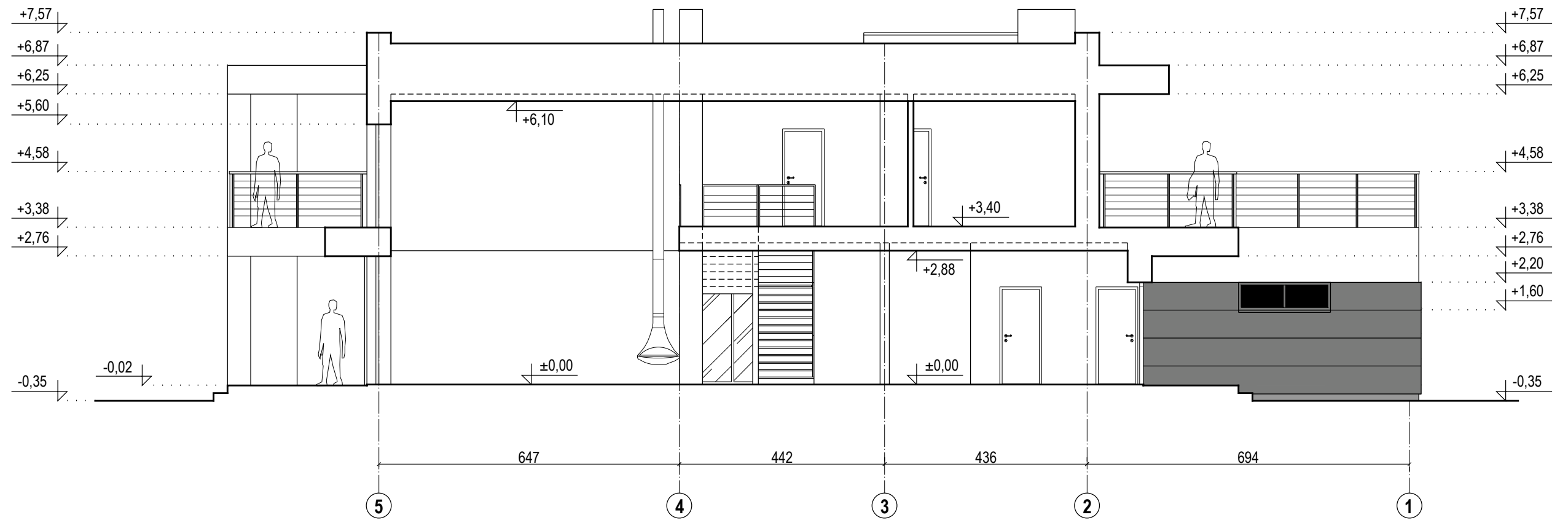

0	Statybos leidimui, konkursui	
Laida	Išleidimo data	Laidos statusas. Keitimo priežastis (jei taikoma)
KVAL. PATV. DOK. NR.	UŽDAROJI AKCINĖ BENDROVĖ ARCHITEKTO STUDIJA	STATINIO PROJEKO PAVADINIMAS GYVENAMOSIOS PASKIRTIES (VIENO BUTO) PASTATO, PLUNGĖS R. SAV., NAUSODŽIO SEN., NORIŠKIŲ K., MEDELYNO G. 35, STATYBOS PROJEKTAS
A 290	PV	A. Žebrauskas
A 290	PDV	A. Žebrauskas
		STATINIO NUMERIS IR PAVADINIMAS, DOKUMENTO PAVADINIMAS
		BRĖŽINYS PJŪVIS B-B M 1:100
LT	STATYTOJAS IR (ARBA) UŽSAKOVAS A. B.	DOKUMENTO ŽYMUO 2019/02 -01-PP-SA.B-08
		LAPAS LAPŲ
		1 1

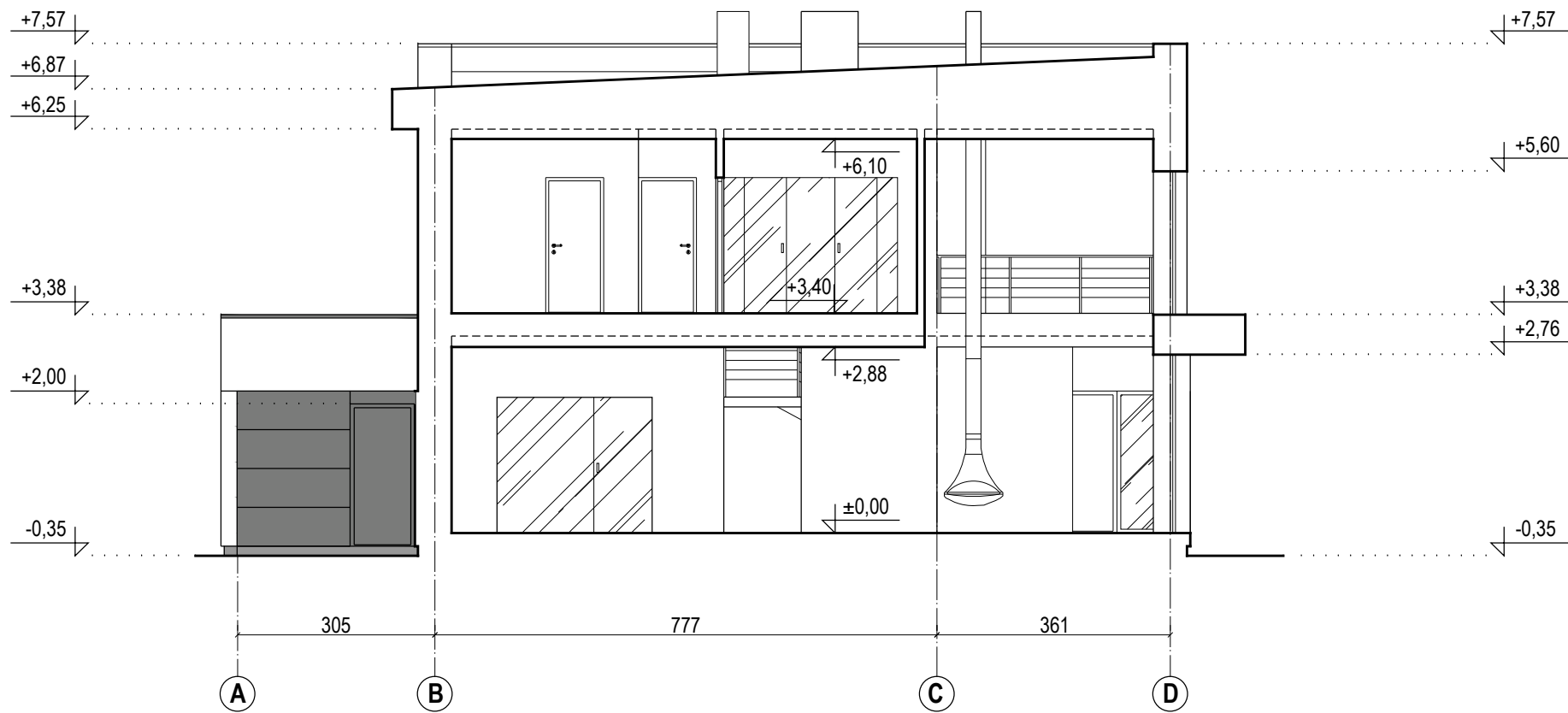

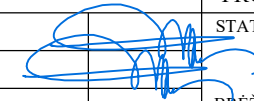
0	Statybos leidimui, konkursui			
Laida	Išleidimo data	Laidos statusas. Keitimo priežastis (jei taikoma)		
KVAL. PATV. DOK. NR.	UŽDAROJI AKCINĖ BENDROVĖ ARCHITEKTO STUDIJA		STATINIO PROJEKO PAVADINIMAS GYVENAMOSIOS PASKIRTIES (VIENO BUTO) PASTATO, PLUNGĖS R. SAV., NAUSODŽIO SEN., NORIŠKIŲ K., MEDELYNŲ G. 35, STATYBOS PROJEKTAS	
A 290	PV	A. Žebrauskas		STATINIO NUMERIS IR PAVADINIMAS, DOKUMENTO PAVADINIMAS
A 290	PDV	A. Žebrauskas		LAIDA
				0
			BRĖŽINYS PJŪVIS C-C M 1:100	
LT	STATYTOJAS IR (ARBA) UŽSAKOVAS A. B.		DOKUMENTO ŽYMUO 2019/02 -01-PP-SA.B-09	LAPAS 1
				LAPŲ 1



Medelyno g. 35









Medelyno g. 35