



UAB „Laimos ir Ginto projektai“
Įmonės kodas:251462740
Adresas P.Butlerienės g. 14, 68308 Marijampolė
Tel. +370-343-92313
El.paštas: info@lgprojektai.lt

<i>Statinio projektas</i>	Administracinio pastato Gėlyno g. 5, Marijampolė, rekonstravimo projektas pakeičiant paskirtį į viešbučių
<i>Statytojas</i>	
<i>Statinys (statinių grupė)</i>	Pastatas- administracinis pastatas
<i>Statinio adresas</i>	Gėlyno g. 5, Marijampolė
<i>Statinio paskirtis</i>	Esama- Negyvenamosios paskirties pastatas. Administracinės paskirties pastatas 8.2 Būsima- Negyvenamosios paskirties pastatas. Viešbučių paskirties pastatas 8.1
<i>Statinio kategorija</i>	Neypatingas statinys
<i>Statybos darbų rūšis</i>	Rekonstravimo projektas
<i>Projekto Nr.</i>	3217
<i>Projekto etapas</i>	Techninis projektas (TP)
<i>Projekto dalis</i>	Projektiniai pasiūlymai
<i>Bylos Nr.</i>	I
<i>Laida</i>	0

<i>Direktorius</i>	Robertas Levickas
<i>Projekto vadovas</i>	Gintautas Vieversys Atestato Nr. 439
<i>Projekto dalies vadovas</i>	Gintautas Vieversys

AIŠKINAMASIS RAŠTAS

1. BENDIEJI DUOMENYS

1.1 Projektavimo pagrindas

Statinys: Administracinio pastato Gėlyno g. 5, Marijampolė, rekonstravimo projektas pakeičiant paskirtį į viešbučių

2. PROJEKTINIAI SPRENDINIAI

2.1 Sklypo planas

Rekonstruojamo administracinio pastato (administracinis pastatas Reg. Nr. 44/525285, unik.daikto Nr. 1899-3000-6016) projektiniai sprendiniai rengiami sklype, esančiame Marijampolėje, Gėlyno g. 5 (žemės sklypo kadastro Nr. 1801/0001:115) pakeičiant statinio paskirtį į viešbučių. Sklypo plotas: 3500 m². Rekonstruojamo statinio projektiniai sprendiniai remiasi bendroju planu ir išlaiko leidžiamus atstumus iki sklypo ribų. Sklypo užstatymo plotas nesikeičia, tačiau didėja sklypo užstatymo intensyvumas.

Įvažiavimas į teritoriją išsaugomas esamas iš Gėlyno gatvės, iš šiaurės vakarų sklypo pusės. Iš įvažiavimo projektuojamas išsukimas į automobilių parkavimo aikštelę. Remiantis STR 2.06.04:2014 „Gatvės ir vietinės reikšmės keliai. Bendrieji reikalavimai“ XIII skyriumi lentelė Nr. 30 sklypo ribose įrengiama automobilių stovėjimo aikštelė 21 automobiliui (2 vietos skirtos neįgaliesiems). Viešbučio paskirties statiniams reikalinga 1 vieta 2 kambariams (numeriams). Stovėjimo aikštelė ir privažiavimai-asfaltbetonio dangos. Skiriamosios salelės apželdinamos veja.

Aplink statinį projektuojama betoninių trinkelų danga, skirianti pastatą nuo automobilių parkavimo aikštelės. Sklypo rytinėje pusėje formuojama rekreacinė zona, kurioje ateityje planuojamas parkelis. Kadangi dalis kambarių yra rūšio aukšte, formuojamos prieduobės kambarių apšvietimui su išėjimais į lauką. Prieduobės ribojamos atraminėmis sienelėmis.

Žemės paviršiaus reljefas nežymiai žemėja gatvės link (nuo 64.86 iki 64.50 altitudžių virš jūros lygio). Rekonstruojamo statinio grindų altitudė prilyginama absoliutinei altitudėi ±0.00 = 65.95 m.

2.3 Statinio architektūra

Rekonstruojamas administracinis pastatas pakeičiant statinio paskirtį į viešbučių. Statinio forma lieka tokia pat, uždedant ant statinio papildomą aukštą, atitinkantį esamo statinio kontūrą. Rekonstruojamo administracinio pastato akcentu tampa užstatomo aukšto išsikišanti konsolė, paremta monolitinėmis „pagriuvusiomis“ kolonomis.

ATESTATO NR.	L&G			<i>STATINYS:</i> Administracinio pastato Gėlyno g. 5, Marijampolė, rekonstravimo projektas pakeičiant paskirtį į viešbučių	
	UAB “Laimos ir Ginto projektai”				
A439	PV/PDV	G. Vieversys		2018	Laida
	Arch.	G.Vieversytė		2018	0
KALBA	<i>STATYTOJAS:</i>			3217-TP-PP-AR	Lapas Lapų
LT					1 17

Statinys rekonstruojamas šiltinant esamas išorinės sienas 150 mm, jas tinkuojant, griauinant vidines pertvaras, didinant angas, kitur angas užtaisant, didinant tūrį suprojektuojant papildomą aukštą. Naujai užstatomo aukšto stogas sutapdintas.

Statinio architektūroje dominuoja dvi medžiagos: tekstūrinis tinkas ir „CORTEN“ surūdijusio metalo lankstiniai. Tekstūriniu tinku atnaujinami esamo statinio fasadai, o naujai užstatomas aukštas dengiamas „CORTEN“ lankstiniais. Taip sukuriamas monumentalus ir švarus fasadas, išsiskiriantis savo išraiška, pabrėždamas formos aiškumą ir statiškumą, bei naujo ir seno santykį.

Pagrindinis įėjimas projektuojamas iš šiaurinės pusės, palipant lauko laiptais į pirmą aukštą. Ūkinis įėjimas numatomas iš šiaurinės pusės, fasado 1-5 pusėje bei pastato gale nusileidžiant lauko laiptais į rūsio aukštą.

Statinys skirstomas į dvi zonas: viešąją, viešbučio. Įėjus į pastatą patenkama į vestibulį iš kurio pasiskirstoma į minėtas zonas.

Viešoji zona susideda iš kavinės patalpų bei konferencijų centro. Kavinė projektuojama rūsio aukšte kartu su virtuve. Į kavinę patenkama iš bendro naudojimo patalpų, nusileidus arba laiptais arba liftu. Maisto produktai pusfabrikačių pavidalu vakuuminuose įpakavimuose ar žaliavomis į kavinės virtuvės zoną patenka per ūkinį įėjimą. Virtuvėje pusfabrikačiai išpakuojami, pašildomi ir pateikiami į kavinę lankytojams.

Konferencijų centras projektuojamas pirmame aukšte. Į konferencijų centrą patekimas numatomas iš viešbučio vestibulio. Konferencijų centre numatomi renginiai 20-30 žmonių.

Viešbučio patalpos yra rūsyje, pirmame, antrame ir trečiame aukštuose, į jas patenkama laiptais arba liftu (pritaikytu ŽN). Rūsyje suprojektuoti 6 dviviečiai kambariai ir 2 dviviečiai/keturviečiai su san.mazgais. Taip pat rūsio aukšte projektuojamos dvi techninės patalpos ir skalbykla. Techninė zona nuo kambarių zonos atkiriama koridoriu ir turi tiesioginį susisiekimą su lauku, kur laiptais patenkama į kiemo erdvę. Pirmame aukšte projektuojamas vestibulius, iš kurio patenkama į konferencijų salę arba koridoriu į viešbučio kambarius. Čia projektuojami 7 dviviečiai kambariai ir 1 dvivietis/keturvietis. Šiame aukšte numatytos ir darbuotojų patalpa su san.mazgu ir sandėliu. Antrame aukšte suprojektuota 11 dviviečių kambarių ir 1 dvivietis/keturvietis. Vienas iš dviviečių kambarių pritaikytas žmonėms su negalia. Trečiame aukšte suprojektuota 12 dviviečių kambarių su san.mazgais ir 1 dvivietis/keturvietis kambarys. Kaip ir antrame aukšte, vienas kambarys yra pritaikytas žmonėms su negalia. Kadangi trečiame aukšte numatoma tik viena laiptinė, vadovaujantis 2010.12.07 Įsak. Nr. 1-338 „Gaisrinės saugos pagrindiniai reikalavimai“, projektuojama išorinė evakuacinė laiptinė. Evakuacinė laiptinė ažūrinė, ją „slepia“ nuo pat rūsio aukšto iki stogo kylanti siena, kuri įrėmina ir užbaigia statinio fasadą. Iš kitų aukštų numatyti evakuaciniai išėjimai į uždaras esamas laiptines. Viena laiptinė su išėjimu pirmame aukšte per vestibulį, kita laiptinė su išėjimu tiesiai į lauką tarpinėje laiptų aikštelėje tarp rūsio ir pirmo aukšto.

Fasadų apdaila:

Fasadams pasirenkamos dvi medžiagos: tekstūrinis tinkas ir „CORTEN“ surūdijusio metalo lankstiniai. Skirtingų medžiagų tekstūra ir grafika skaidomi fasadai į dvi dalis, apatinė dalis tinkuojama, o naujas aukštas aptaisomas CORTEN lankstiniais.. Pagrindinis fasadas, esantis prie Gėlyno gatvės, atkreipia dėmesį statinio akcentu tapusia trečio aukšto konsolė, paremta ant „kreivų“ monolinių kolonų. Pirmame aukšte naujai projektuojama terasa, atkartoja konsolės formą, ir tarsi laikosi pakibusi ant tų pačių kolonų. Langų angos, jų proporcijos esamame statinyje, o naujo anstato šoninių fasadų langų angos istiklinos vitrinomis. Nuo Gėlyno gatvės fasaduose formuojamos siauros ir aukštos langų angos, norint išryškinti konsolę bei apsaugoti kambarius nuo triukšmo, sklindančio nuo Via Baltica kelio.

3217-TP-PP-AR	lapas	lapų	laida
	2	17	0



LIETUVOS RESPUBLIKA

JURIDINIŲ ASMENŲ REGISTRAS

REGISTRAVIMO PAŽYMĖJIMAS

Pavadinimas: **Uždaroji akcinė bendrovė "LAIMOS IR GINTO PROJEKTAI"**

Kodas: **2514 62740**

Buvęs kodas: **5146274**

Teisinė forma: **Uždaroji akcinė bendrovė**

Įregistravimo data: **2002 m. vasario 18 d.**

Registro tvarkytojas: **Valstybės įmonė Registrų centras**

Pažymėjimą išdavė: **Valstybės įmonės Registrų centro Marijampolės filialas**

Juridinių asmenų registravimo
skyriaus vyriausioji specialistė



Pažymėjimas išduotas: **2005 m. vasario 9 d.**

Nr. 022347

Architekto

KVALIFIKACIJOS A T E S T A T A S

LIETUVOS ARCHITEKTŲ RŪMAI

Nr. A 439

Gintautas Vieversys

**Statinio projekto, statinio projekto vykdymo priežiūros,
statinio projekto architektūrinės dalies, statinio projekto architektūrinės dalies
vykdymo priežiūros vadovas**

Statinių kategorija: ypatingieji ir neypatingieji statiniai

**Teritorijų planavimo vadovas
Kompleksinio teritorijų planavimo dokumentų rūšies:
vietovės lygmens detalieji planai**

**Specialiojo teritorijų planavimo dokumentų rūšies:
vietovės lygmens inžinerinės infrastruktūros vystymo planai**

Lietuvos architektų rūmų pirmininkė



Architektų profesinio atestavimo komisijos

2013 m. vasario mėn. 21 d. posėdžio protokolas Nr. 74
2018 m. vasario mėn. 28 d. posėdžio protokolas Nr. 136

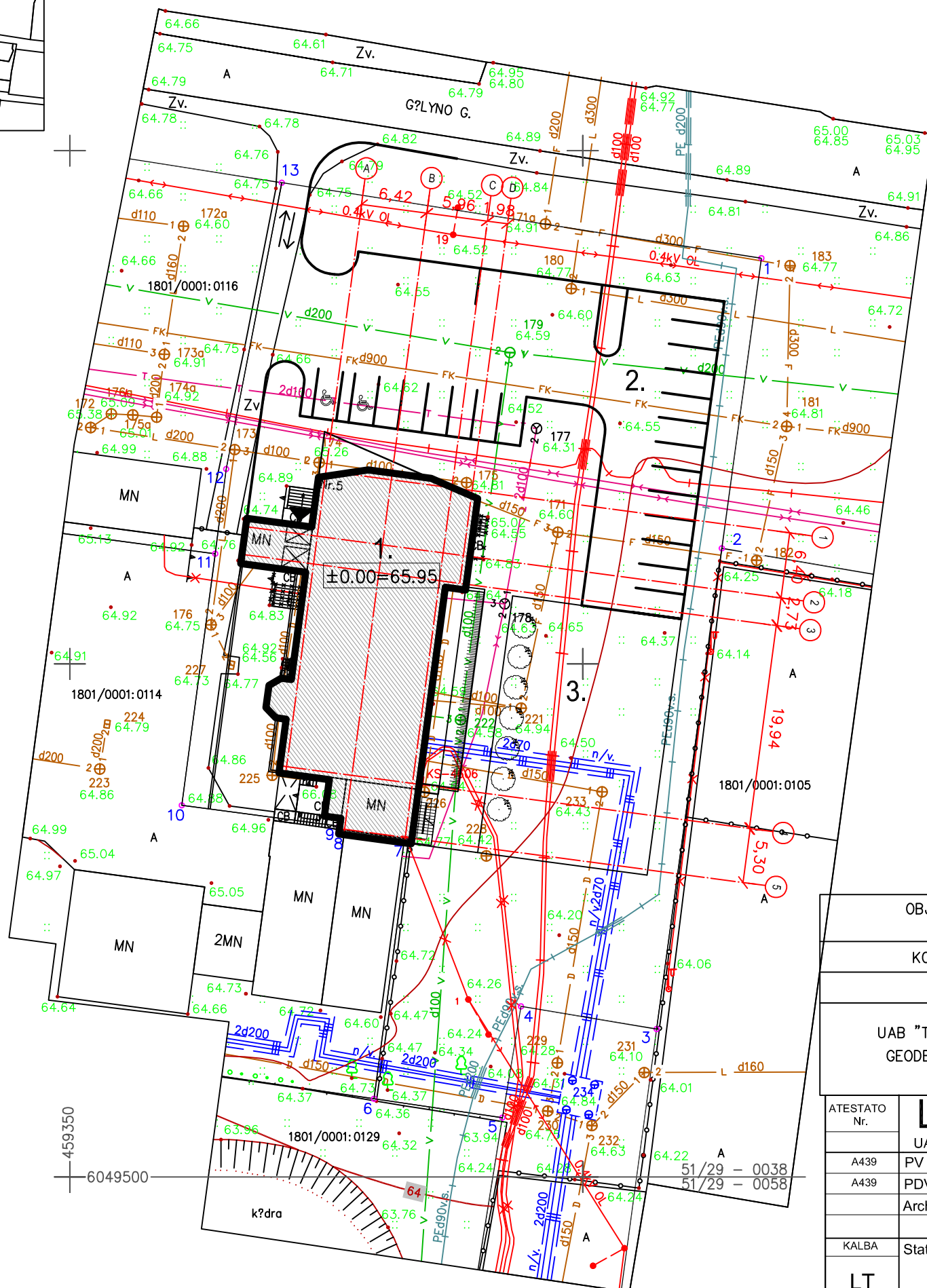
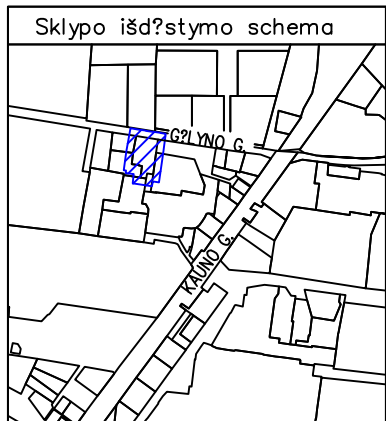

SUTARTINIAI ŽYMĖJIMAI:

ŽYMĖJIMAS	PAVADINIMAS	
	SKLYPO RIBA	
↔	IVAŽIAVIMAS/ IŠVAŽIAVIMAS Į SKLYPĄ	
▶	ĮĖJIMAS	
▭	AUTOMOBILIŲ PARKAVIMO VIETOS	19 VT.
▭	AUTOBUSŲ PARKAVIMO VIETOS	2 VT.
♿	ŽŪN AUTOMOBILIŲ PARKAVIMO VIETOS	2 VT.
○	SODINAMI MEDŽIAI	7 VNT.
EKSPLIKACIJA		
1.	REKONSTRUOJAMAS ADMINISTRACINIS PASTATAS	
2.	AUTOMOBILIŲ STOVĖJIMO AIKŠTELĖ	
3.	REKREACINĖ ZONA	

COORDINACIŲ ŽINIARAŠTIS
Sklypo plotas 3498 m²

Koordinacių sistema	Valstybinis LKS-94m.		
Taško Nr.	Kodas	X	Y
1	R	6049589.53	459417.41
2	R	6049561.25	459413.55
3	R	6049514.41	459407.19
4	R	6049516.62	459393.98
5	R	6049505.77	459392.16
6	R	6049507.62	459379.65
7	R	6049532.58	459382.98
8	R	6049533.49	459376.15
9	R	6049534.18	459376.24
10	R	6049536.21	459360.91
11	R	6049560.72	459364.17
12	R	6049568.98	459365.24
13	R	6049596.88	459370.66

Suteiktas unikalus Nr.
 AB "Telia" sprendimo Nr.20597
 UAB "Litesko" sprendimo Nr.20596
 UAB "Sūduvos vandenys" sprendimo Nr.19773
 Marijampolės savivaldybės melioracijos sprendimo Nr.19771
 Marijampolės savivaldybės administracijos sprendimo Nr.21449
 VĮ GIS-Centras sprendimo Nr.21863

OBJKTAS	18:17:691	ŽEMŲ SKLYPAS KADASTO NR.1801/0001:0115 GĖLYNO G. 5, MARIJAMPOLŠ M.			
COORDINACIŲ SISTEMA: LKS-94		AUKŠČIŲ SISTEMA: LAS07			
Kvalifikacijos pažymėjimo Nr. 1GKV-295					
UAB "TOPOGRAFAS" GEODEZININKAS	VARDAS IR PAVARD?	PARAŠAS	DATA	A.V.	
			2017-10-26		
ATESTATO Nr.	L&G		STATINYS: Administracinio pastato Gėlyno g. 5, Marijampolė, rekonstravimo projektas pakeičiant paskirtį į viešbučių		
A439	PV	G.Vieversys	2018	BRĖŽINYS: SKLYPO PLANAS M 1:500	
A439	PDV	G.Vieversys	2018		
	Arch.	G. Vieversytė	2018		
KALBA	Statytojas:				
LT	3217-TP-PP-01			LAPAS	LAPŲ
				1	1

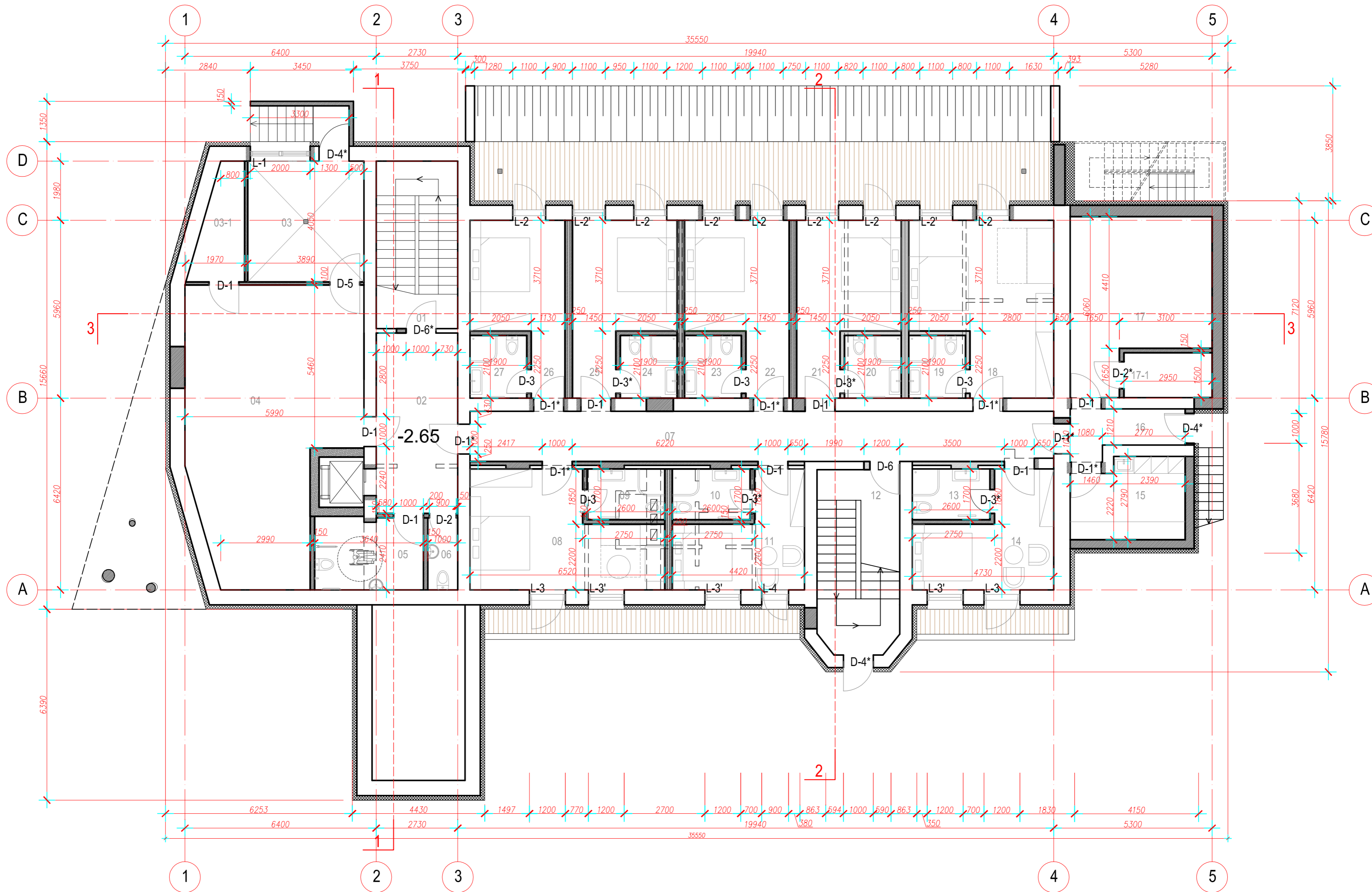

SUTARTINIAI ŽYMĖJIMAI

- Blokeliai
- Šilumos izoliacija
- Monolitas
- Ardomas plytų mūras
- Kertamos angos esamo mūro sienose
- Esamos sienos

PASTABA: 1. ATSTUMUS IR AUKŠČIUS TIKSLINTI VIETOJE

RŪSIO A. PATALPŲ EKSPLIKACIJA

PAT. NR.	PATALPOS PAVADINIMAS	PATALPOS PLOTAS, m²			
01	LAIPTINĖ	15.31	15	SKALBYKLAVALYTOJOS PATALPA	9.90
02	HOLAS	16.48	16	KORIDORIUS	5.63
03	VIRTUVĖ	16.15	17	TECH.PATALPA	23.82
03-1	TECHINĖ PATALPA	5.62	17-1	TECH.PATALPA	4.50
04	KAVINĖ	50.11	18	KAMBARYS	24.29
05	ŽN.SAN.MAZGAS	8.80	19	SAN.MAZGAS	3.99
06	SAN.MAZGAS	2.41	20	SAN.MAZGAS	3.99
07	KORIDORIUS	32.74	21	KAMBARYS	16.25
08	KAMBARYS	21.31	22	KAMBARYS	16.25
09	SAN.MAZGAS	4.42	23	SAN.MAZGAS	3.99
10	SAN.MAZGAS	4.42	24	SAN.MAZGAS	3.99
11	KAMBARYS	12.81	25	KAMBARYS	16.25
12	LAIPTINĖ	16.79	26	KAMBARYS	14.34
13	SAN.MAZGAS	4.42	27	SAN.MAZGAS	3.99
14	KAMBARYS	14.07		IŠ VISO:	377.04

ATESTATO NR.	L&G UAB "LAIMOS IR GINTO PROJEKTAI"		
A439	PV	G. Vieversys	2018
A439	PDV	G. Vieversys	2018
	ARCH.	G. Vieversytė	2018
KALBA	STATYTOJAS:		
LT			

STATINYS: Administracinio pastato Gėlyno g. 5, Marijampolė, rekonstravimo projektas pakeičiant paskirtį į viešbučių			
BRĖŽINYS: Rūšio aukšto planas			
PROJEKTO NR.: 3217-TP-PP-01			M 1:100
LAPAS	LAPŲ	LAIDA	0
1	1		

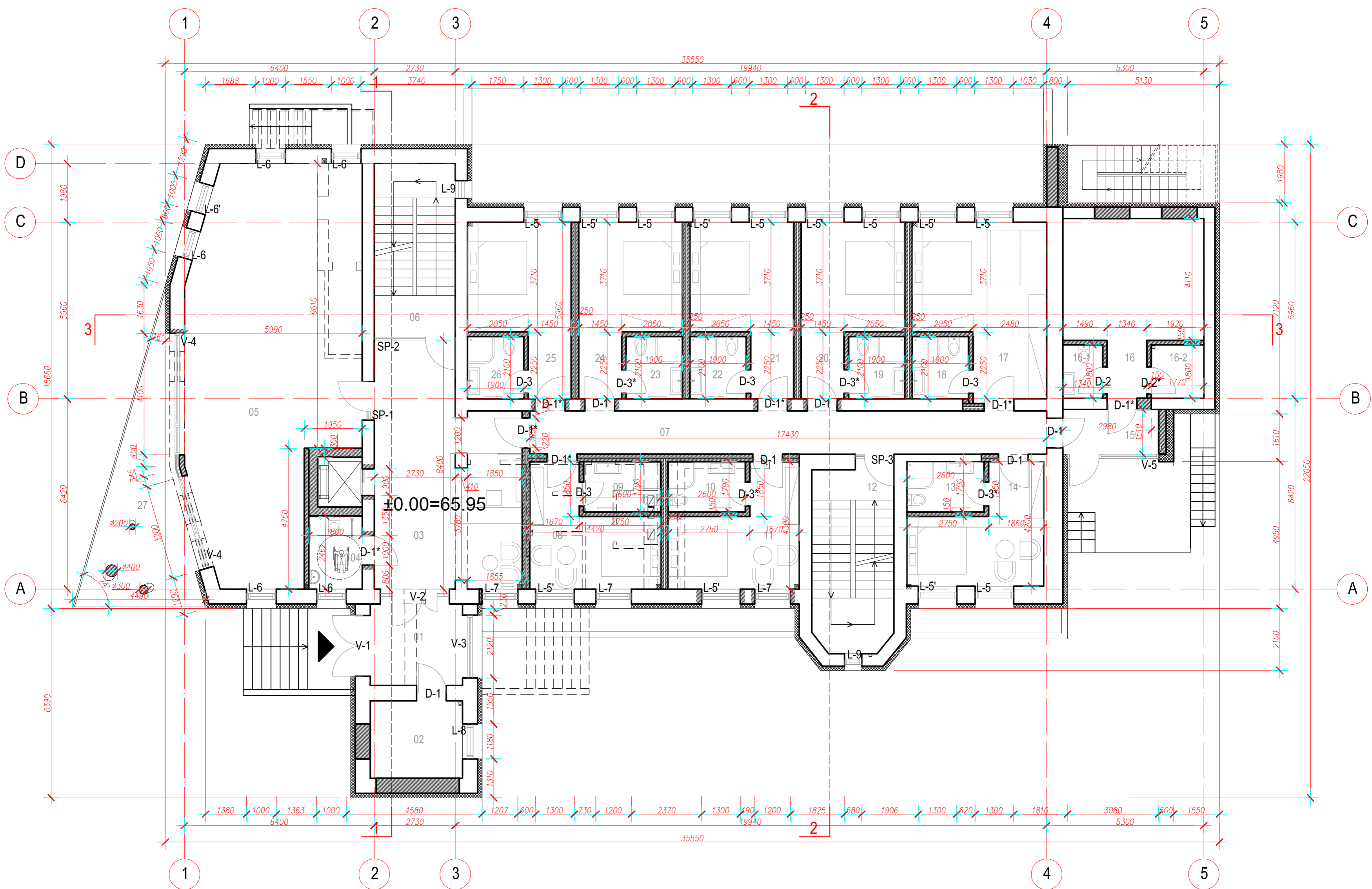

SUTARTINIAI ŽYMĖJIMAI

- Blokeliai
- Šilumos izoliacija
- Monolitas
- Ardomas plytų mūras
- Kertamos angos esamo mūro sienose
- Esamos sienos

PASTABA: 1. ATSTUMUS IR AUKŠČIUS TIKSLINTI VIETOJE

PIRMO A. PATALPŲ EKSPLIKACIJA

PAT. NR.	PATALPOS PAVADINIMAS	PATALPOS PLOTAS, m²			
01	TAMBUSAS	8.55	16	DARBUOTOJŲ PATALPA	22.13
02	PAGALBINĖ PATALPA	8.11	16-1	SAN.MAZGAS	2.41
03	VESTIBULIS-RECEPCIJA	36.22	16-2	SANDĖLIS	3.18
04	ŽN.SAN.MAZGAS	4.43	17	KAMBARYS	22.60
05	KONFERENCIJŲ SALĖ	72.10	18	SAN.MAZGAS	3.99
06	LAIPTINĖ	3.82	19	SAN.MAZGAS	3.99
07	KORIDORIUS	25.44	20	KAMBARYS	16.24
08	KAMBARYS	13.91	21	KAMBARYS	16.24
09	SAN.MAZGAS	4.42	22	SAN.MAZGAS	3.99
10	SAN.MAZGAS	4.42	23	SAN.MAZGAS	3.99
11	KAMBARYS	13.91	24	KAMBARYS	16.24
12	LAIPTINĖ	2.84	25	KAMBARYS	16.24
13	SAN.MAZGAS	4.42	26	SAN.MAZGAS	3.99
14	KAMBARYS	14.27	27	TERASA*	20.29
15	KORIDORIUS	5.40		IŠ VISCO:	357.49

ATESTATO NR.	L&G UAB "LAIMOS IR GINTO PROJEKTAI"			STATINYS:	Administracinio pastato Gėlyno g. 5, Marijampolė, rekonstravimo projektas pakeičiant paskirtį į viešbučių		
A439	PV	G. Vieversys	2018	BRĖŽINYS:	Pirmo aukšto planas M 1:100		
A439	PDV	G. Vieversys	2018	LAIDA			
	ARCH.	G. Vieversytė	2018	PROJEKTO NR.:	3217-TP-PP-02		
KALBA	STATYTOJAS:			LAPAS	LAPŲ		
LT				1	1		

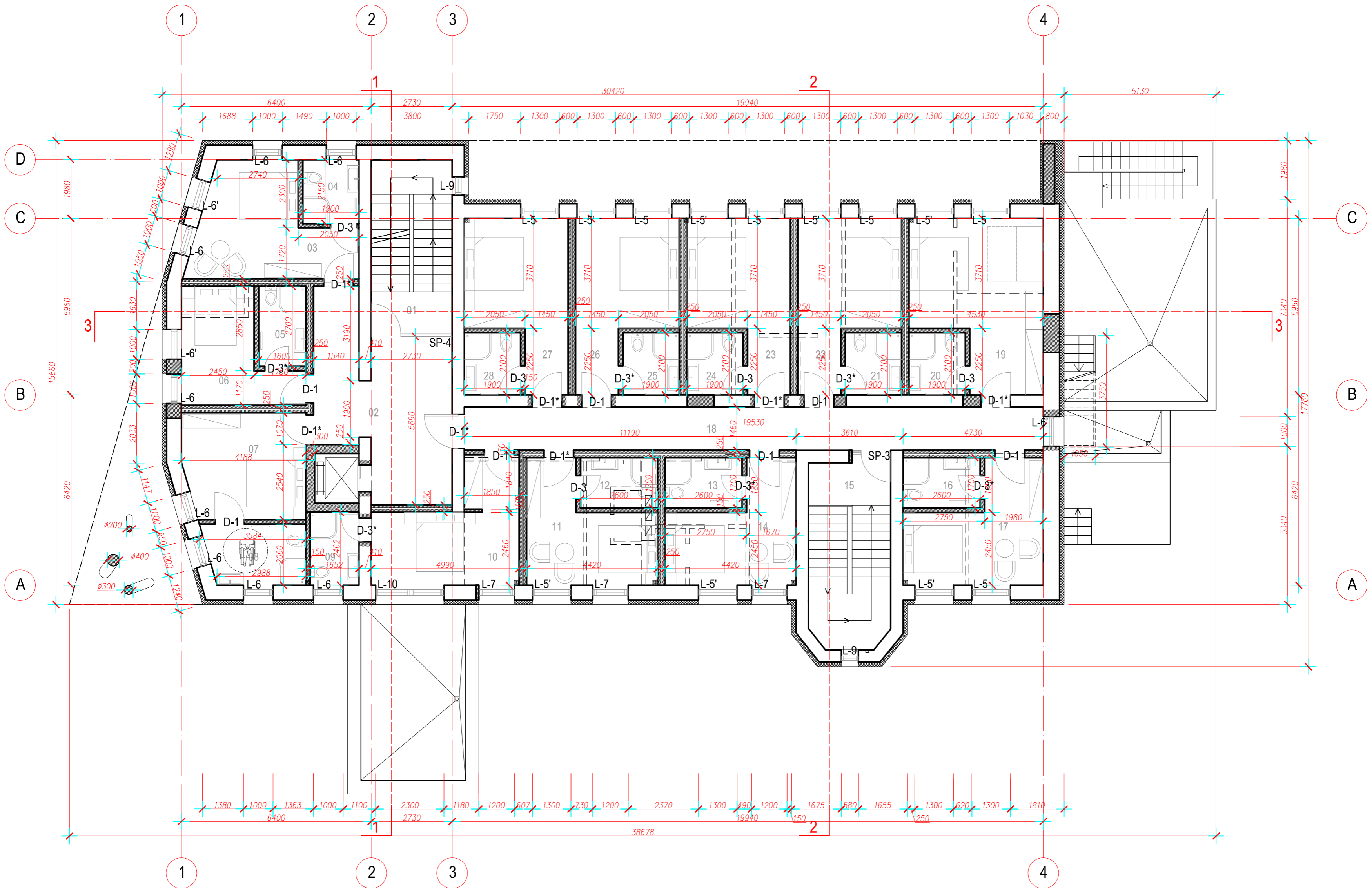

SUTARTINIAI ŽYMĖJIMAI

- Blokeliai
- Šilumos izoliacija
- Monolitas
- Ardomas plytų mūras
- Kertamos angos esamo mūro sienose
- Esamos sienos

PASTABA: 1. ATSTUMUS IR AUKŠČIUS TIKSLINTI VIETOJE

ANTRO A. PATALPŲ EKSPLIKACIJA

PAT. NR.	PATALPOS PAVADINIMAS	PATALPOS PLOTAS, m²			
01	LAIPTINĖ	3.82	15	LAIPTINĖ	3.96
02	HOLAS	24.52	16	SAN.MAZGAS	4.42
03	KAMBARYS	16.87	17	KAMBARYS	15.25
04	SAN.MAZGAS	4.08	18	KORIDORIUS	28.51
05	SAN.MAZGAS	4.32	19	KAMBARYS	22.38
06	KAMBARYS	11.30	20	SAN.MAZGAS	3.99
07	KAMBARYS	14.56	21	SAN.MAZGAS	3.99
08	SAN.MAZGAS	6.77	22	KAMBARYS	16.24
09	SAN.MAZGAS	4.06	23	KAMBARYS	16.24
10	KAMBARYS	15.80	24	SAN.MAZGAS	3.99
11	KAMBARYS	13.91	25	SAN.MAZGAS	3.99
12	SAN.MAZGAS	4.42	26	KAMBARYS	16.24
13	SAN.MAZGAS	4.42	27	KAMBARYS	16.24
14	KAMBARYS	13.91	28	SAN.MAZGAS	3.99
IŠ VISCO:					302.19

ATESTATO NR.		L&G		STATINYS:	
		UAB "LAIMOS IR GINTO PROJEKTAI"		Administracinio pastato Gėlyno g. 5, Marijampolė, rekonstravimo projektas pakeičiant paskirtį į viešbučių	
A439	PV	G. Vieversys	2018	BRĖŽINYS:	
A439	PDV	G. Vieversys	2018	Antro aukšto planas	
	ARCH.	G. Vieversytė	2018		
KALBA		STATYTOJAS:		PROJEKTO NR.:	
LT				3217-TP-PP-03	
				LAPAS	LAPŲ
				1	1

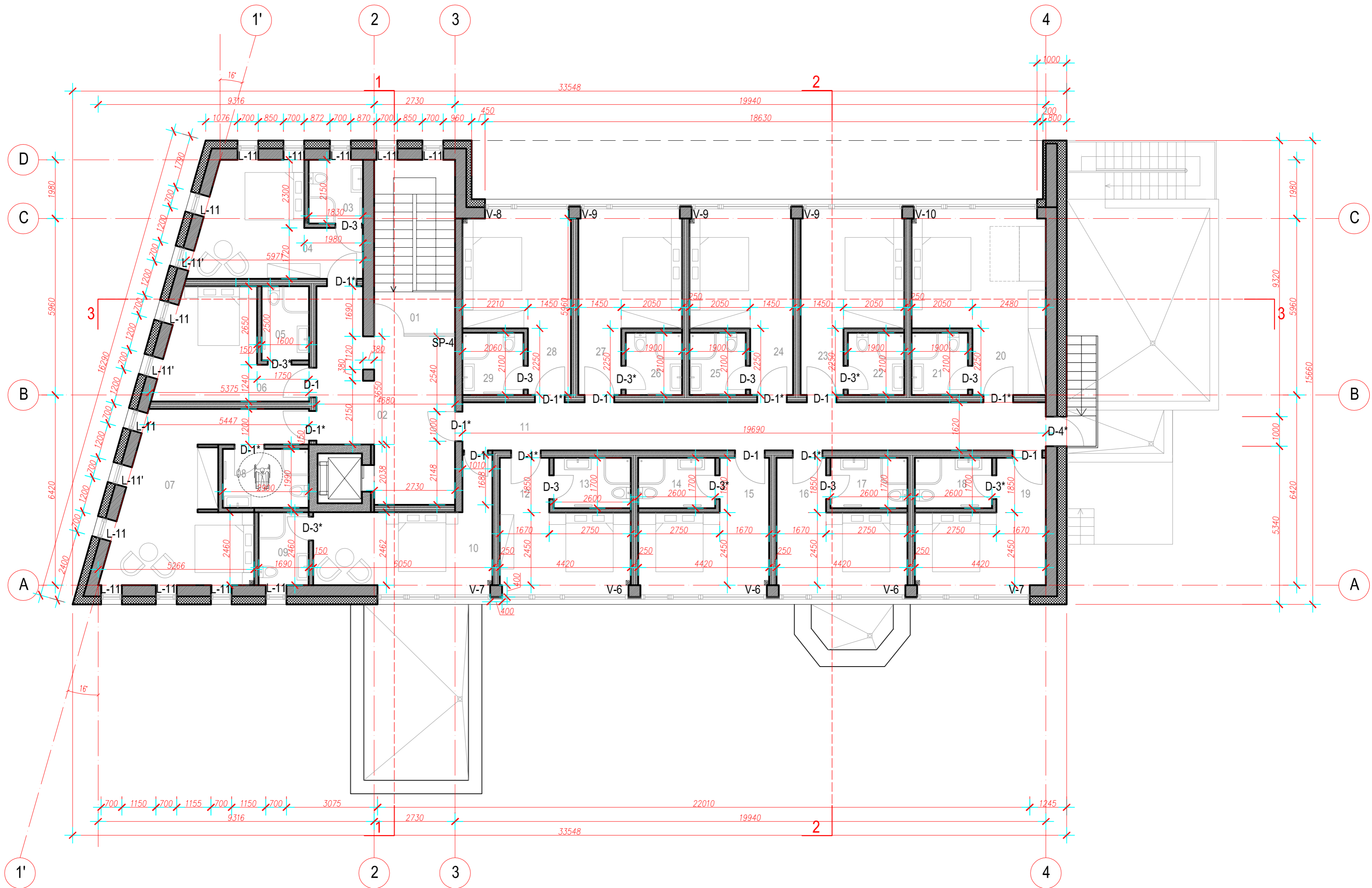

- SUTARTINIAI ŽYMĖJIMAI**
- Blokėliai
 - Šilumos izoliacija
 - Monolitas
 - Užpildas tarp langų- dažytas aliuminis

PASTABA: 1. ATSTUMUS IR AUKŠČIUS TIKSLINTI VIETOJE

TREČIO A. PATALPŲ EKSPLIKACIJA

PAT. NR.	PATALPOS PAVADINIMAS	PATALPOS PLOTAS, m²			
01	LAIPTINĖ	3.82	16	KAMBARYS	13.91
02	HOLAS	25.14	17	SAN.MAZGAS	4.42
03	SAN.MAZGAS	4.08	18	SAN.MAZGAS	4.42
04	KAMBARYS	17.49	19	KAMBARYS	13.91
05	SAN.MAZGAS	4.32	20	KAMBARYS	22.38
06	KAMBARYS	13.95	21	SAN.MAZGAS	3.99
07	KAMBARYS	25.55	22	SAN.MAZGAS	3.99
08	SAN.MAZGAS	5.77	23	KAMBARYS	16.24
09	SAN.MAZGAS	4.15	24	KAMBARYS	16.24
10	KAMBARYS	16.85	25	SAN.MAZGAS	3.99
11	KORIDORIUS	31.89	26	SAN.MAZGAS	3.99
12	KAMBARYS	13.91	27	KAMBARYS	16.24
13	SAN.MAZGAS	4.42	28	KAMBARYS	16.84
14	SAN.MAZGAS	4.42	29	SAN.MAZGAS	4.32
15	KAMBARYS	13.91			
IŠ VISO:					333.95

ATESTATO NR.		L&G		STATINYS:	
		UAB "LAIMOS IR GINTO PROJEKTAI"		Administracinio pastato Gėlyno g. 5, Marijampolė, rekonstravimo projektas pakeičiant paskirtį į viešbučių	
A439	PV	G. Vieversys	2018	BRĖŽINYS:	
A439	PDV	G. Vieversys	2018	Trečio aukšto planas	
	ARCH.	G. Vieversytė	2018		
KALBA		STATYTOJAS:		PROJEKTO NR.:	
LT				3217-TP-PP-04	
				LAPAS	LAPŲ
				1	1

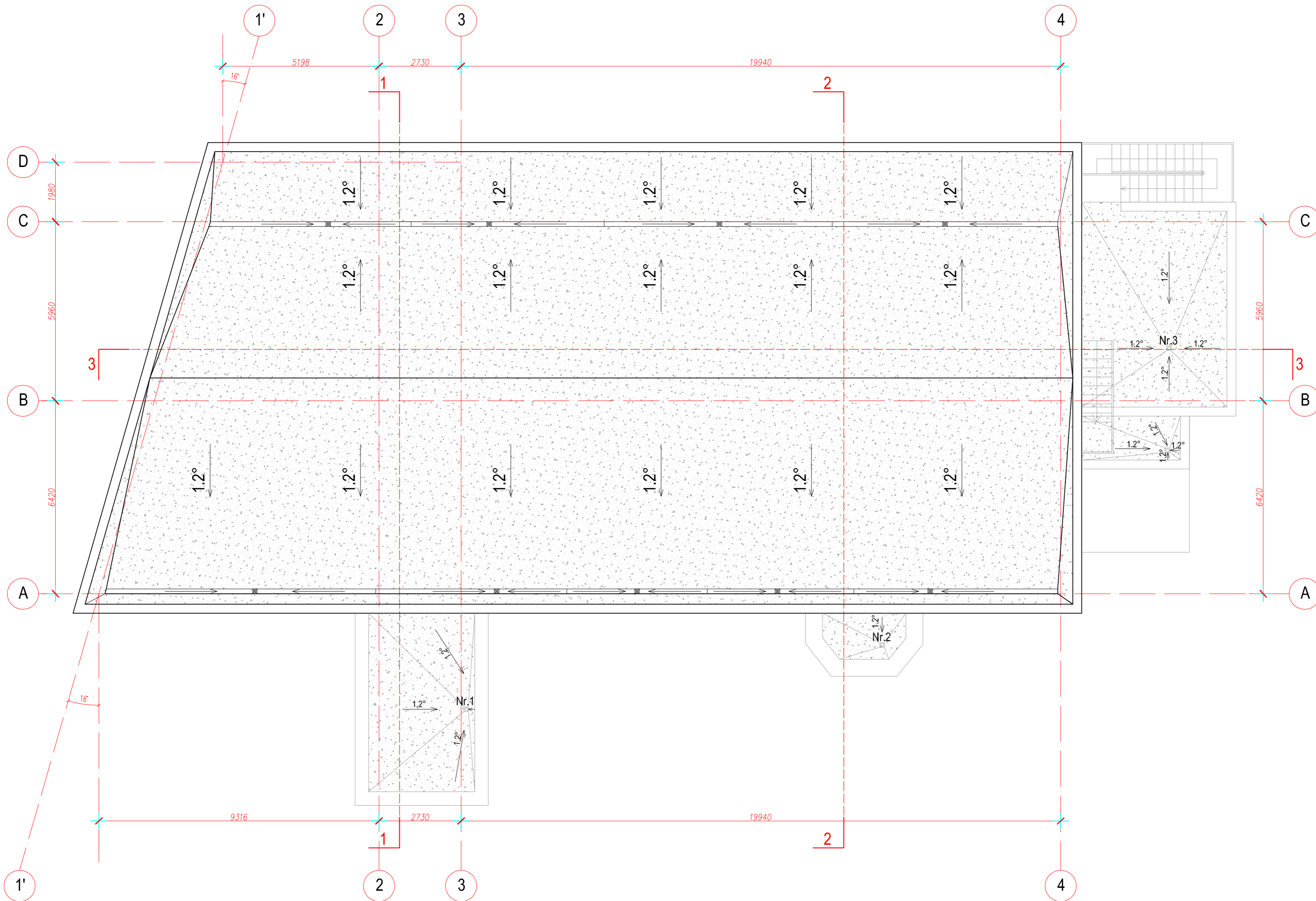

SUTARTINIAI ŽYMĖJIMAI
 Prilydoma stogo danga

PASTABA: 1. [LAJOS NR.1; NR.2; NR.3- ESAMOS

ATESTATO NR. L&G UAB "LAIMOS IR GINTO PROJEKTAI"				STATINYS: Administracinio pastato Gėlyno g. 5, Marijampolė, rekonstravimo projektas pakeičiant paskirtį į viešbučių	
A439	PV	G. Vieversys	2018	BRĖŽINYS: Stogo planas	
A439	PDV	G. Vieversys	2018		
	ARCH.	G. Vieversytė	2018	M 1:100	
KALBA: LT STATYTOJAS:				PROJEKTO NR.: 3217-TP-PP-05	
				LAPAS	LAPŲ
				1	1

LAIDA
0

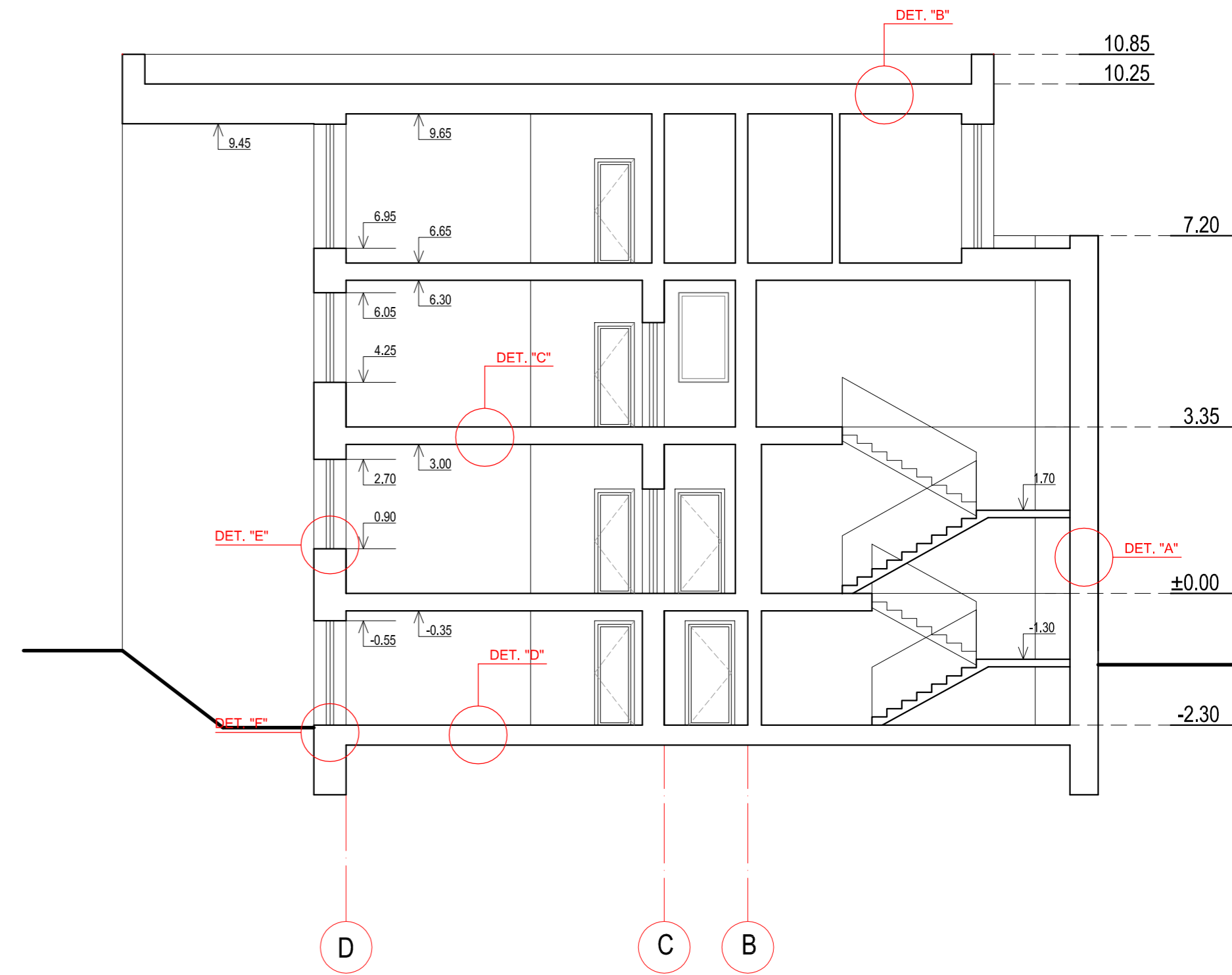
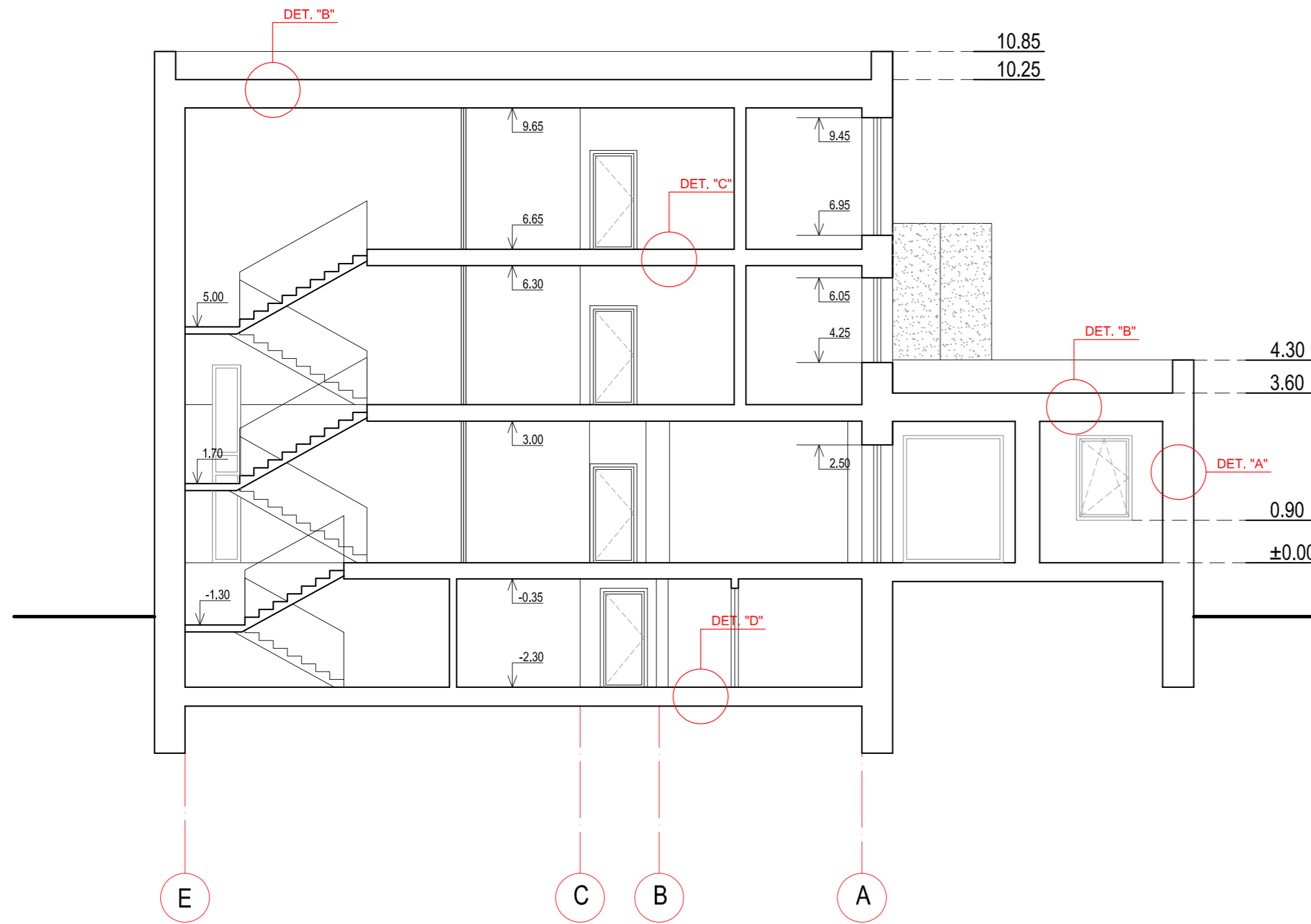

ATESTATO NR.		L&G		STATINYS:		
		UAB "LAIMOS IR GINTO PROJEKTAI"		Administracinio pastato Gėlyno g. 5, Marijampolė, rekonstravimo projektas pakeičiant paskirtį į viešbučių		
A439	PV	G. Vieversys	2018	BRĖŽINYS:	LAIDA	
A439	PDV	G. Vieversys	2018			
	ARCH.	G. Vieversytė	2018			
				Pjūviai 1-1; 2-2		
KALBA				PROJEKTO NR.:	M 1:100	0
LT				STATYTOJAS:	3217-TP-PP-06	LAPAS
					1	LAPŲ
					1	1



ATESTATO NR.		L&G			STATINYS:		
		UAB "LAIMOS IR GINTO PROJEKTAI"			Administracinio pastato Gėlyno g. 5, Marijampolė, rekonstravimo projektas pakeičiant paskirtį į viešbučių		
A439	PV	G. Vieversys		2018	BRĖŽINYS: Pjūvis 3-3		LAIDA
A439	PDV	G. Vieversys		2018			0
	ARCH.	G. Vieversytė		2018			M 1:100
KALBA		STATYTOJAS:			PROJEKTO NR.:		LAPAS
LT					3217-TP-PP-07		LAPŲ
							1
							1

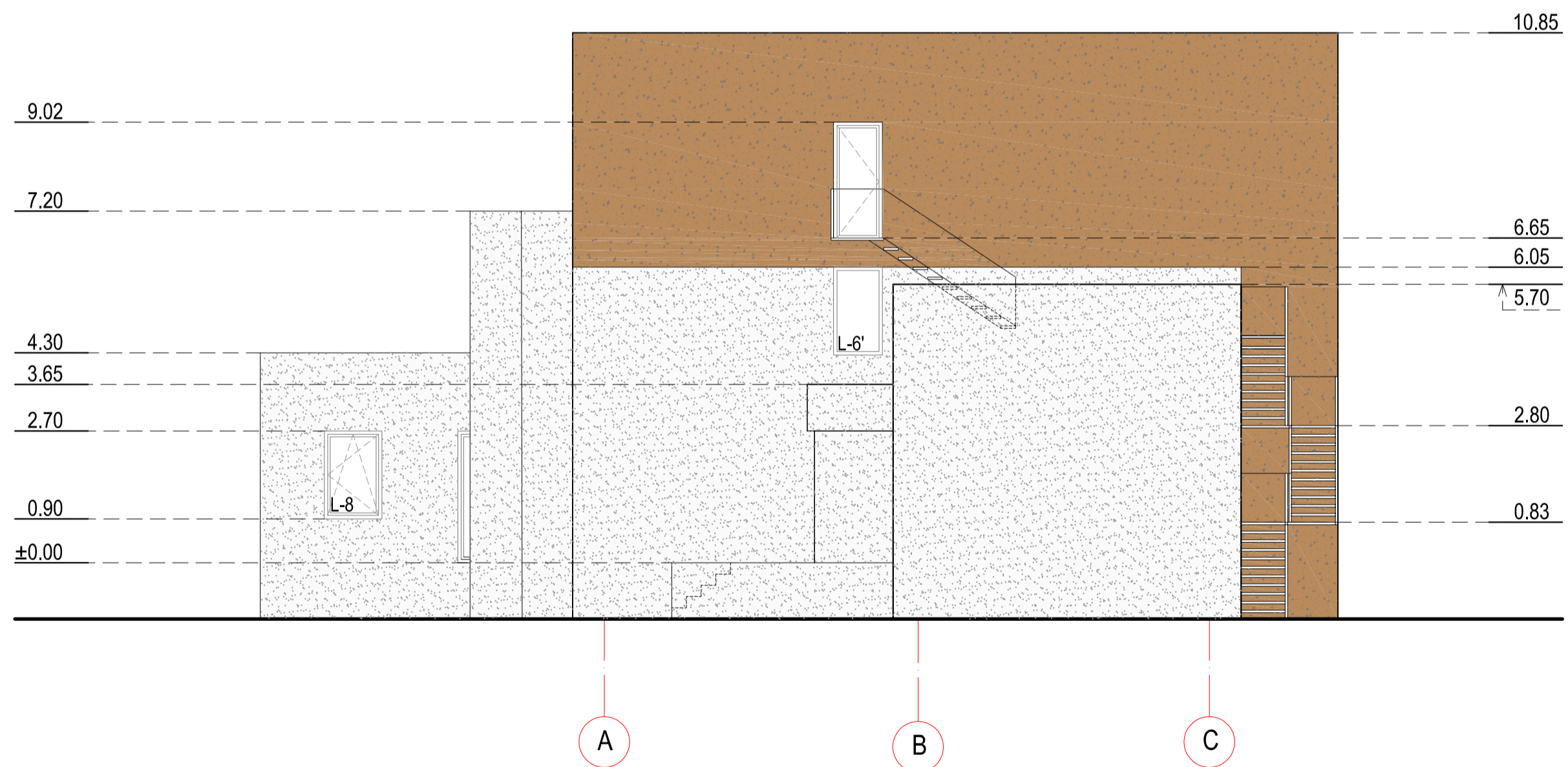
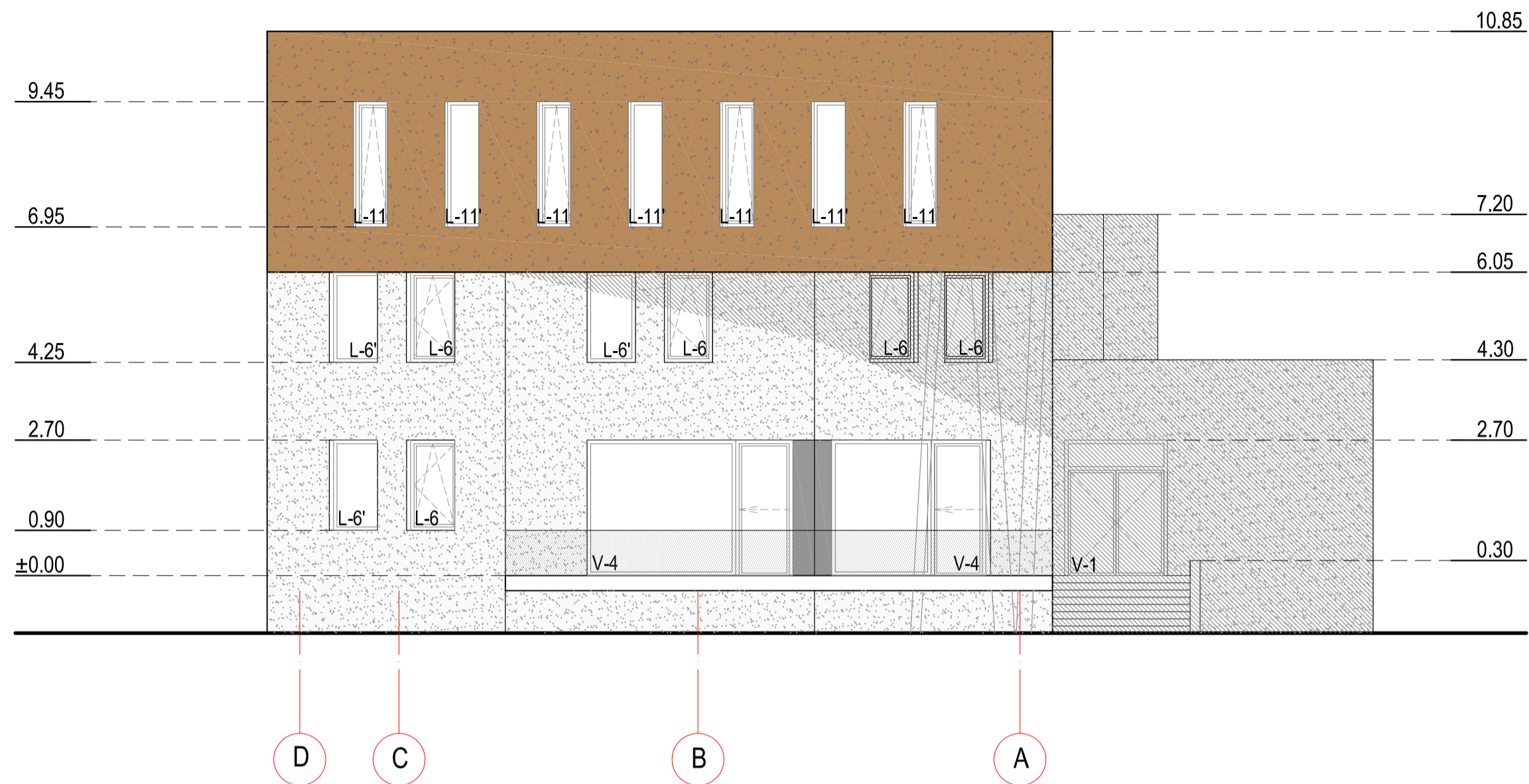

SUTARTINIAI ŽYMĖJIMAI

- "CORTEN" SURŪDIJUSIO METALO PLOKŠTĖS
- STRUKTŪRINIS TINKAS
- GRŪDINTAS STIKLAS
- UŽPILDAS TARP LANGŲ- DAŽYTAS ALIUMINIS

ATESTATO NR.	L&G			STATINYS:	Administracinio pastato Gėlyno g. 5, Marijampolė, rekonstravimo projektas pakeičiant paskirtį į viešbučių		
A439	PV	G. Vieversys	2018	BRĖŽINYS:	FASADAI D-A; A-C		LAIDA
A439	PDV	G. Vieversys	2018	ARCH.	G. Vieversytė	2018	M 1:100 0
KALBA	STATYTOJAS:			PROJEKTO NR.:	3217-TP-PP-09		LAPAS
LT							LAPŲ
					1	1	