

STATYTOJAS: UAB „VPSP 2“



STATINYS, NAUDOJIMO PASKIRTIS, STATYBOS VIETA:

Kauno apskrities vyriausiojo policijos komisariato administracinės ir sandėliavimo paskirties pastatų Radvilėnų pl. 1C, Kaune, statybos projektas

STATINIO KATEGORIJA: Ypatingas statinys

STATYBOS RŪŠIS: Nauja statyba

PROJEKTAVIMO ETAPAS: Projektiniai pasiūlymai

PROJEKTO DALIS: Architektūros dalis

PROJEKTO ŽYMUO: **1901-01_02-PP-SA**

Atestato NR.	Pareigos	Vardas Pavardė	Parašas
16502	Statinio projekto vadovas	Jūratė Rutkauskienė	
A601	Statinio architektas, projekto architektūros dalies vadovas	Sigitas Kuncevičius	

**STATINIO ARCHITEKTŪROS DALIES
PROJEKTO SUDĖTIES ŽINIARAŠTIS**

EIL. NR.	DOKUMENTO ŽYMUO	LAIDA	PAVADINIMAS	LAPŲ SK.	FOR-MATAS
1	20180816-TP-PP-SA.PSŽ	0	Projekto sudėties žiniaraštis	2	A4
2	20180816-TP-PP-SA.AR	0	Aiškinamasis raštas	11	A4

**STATINIO ARCHITEKTŪROS DALIES
BYLOS BRĖŽINIŲ ŽINIARAŠTIS**

EIL. NR.	DOKUMENTO ŽYMUO	LAIDA	PAVADINIMAS	LAPŲ SK.	FOR-MATAS
1	1901-01_02-PP-SA.BR-01	0	Sklypo planas M 1:500	1	A1
2	1901-01_02-PP-SA.BR-02	0	Administracinio pastato rūsio aukšto plano schema	1	A3
3	1901-01_02-PP-SA.BR-03	0	Administracinio pastato 1 aukšto plano schema	1	A3
4	1901-01_02-PP-SA.BR-04	0	Administracinio pastato 2 aukšto plano schema	1	A3
5	1901-01_02-PP-SA.BR-05	0	Administracinio pastato 3 aukšto plano schema	1	A3
6	1901-01_02-PP-SA.BR-06	0	Administracinio pastato 4 aukšto plano schema	1	A3
7	1901-01_02-PP-SA.BR-07	0	Sandėlio 1 aukšto plano schema	1	A3
8	1901-01_02-PP-SA.BR-08	0	Administracinio pastato pjūvio 1-1 schema, pjūvio 2-2 schema	1	A3
9	1901-01_02-PP-SA.BR-09	0	Administracinio pastato fasadai	1	A3
10	1901-01_02-PP-SA.BR-10	0	Administracinio pastato fasadai	1	A3
11	1901-01_02-PP-SA.BR-11	0	Sandėlio pastato pjūvio schema	1	A3
12	1901-01_02-PP-SA.BR-12	0	Sandėlio pastato fasadai	1	A3

0	2019-03	VIEŠINIMUI				
Laida	Išleidimo data	Laidos statusas. Keitimo priežastis (jei taikoma)				
KVAL. PATV. DOK. NR.	PROJEKTUOTOJAS UAB "VPSP 2" Laisvės pr. 3, Vilnius; +370 5 2105330, merko@merko.lt			STATINIO PROJEKTO PAVADINIMAS Kauno apskrities vyriausiojo policijos komisariato administracinės ir sandėliavimo paskirties pastatų Radvilėnų pl. 1c, Kaune, statybos projektas		
16502	PV	J. RUTKAUSKIENĖ	STATINIO PAVADINIMAS			
KVAL. PATV. DOK. NR.	PROJEKTUOTOJAS  SIGITO KUNCEVIČIAUS PROJEKTAVIMO FIRMA M. Horodničienės g. 7, LT-08412, Vilnius, tel. 2613663, e-mail: info@asa-arch.lt			STATINIO PAVADINIMAS		
A601	PDV	S. KUNCEVIČIUS	DOKUMENTO PAVADINIMAS		LAIDA	
	ARCH.	Ž. GUDELIS	Projekto sudėties žiniaraštis		0	
KALBOS TRUMP.	STATYTOJAS UAB "VPSP 2" j.m. k. 304987396 Laisvės pr. 3, Vilnius; +370 5 2105330, merko@merko.lt			TEKSTINIS ŽYMUO	LAPAS	LAPŲ
LT				1901-01_02-PP-SA.PSŽ	1	2

13	1901-01_02-PP-SA.BR-13	0	Sandėlio pastato fasadai	5	A4
14		0	Vizualizacijos	7	A3

KALBOS TRUMP. LT	DOKUMENTO PAVADINIMAS: Projekto sudėties žiniaraštis	TEKSTINIS ŽYMUO 1901-01_02-PP-SA.AR	Lapas	Lapų
			2	2

ARCHITEKTŪROS DALIES AIŠKINAMASIS RAŠTAS

1. Normatyviniai dokumentai kuriais remiantis parengtas techninis projektas

1. 1. Būtinųjų ir specialiųjų reikalavimų sąrašas, kuriuos bus vadovaujamosi projektavimo metu:

Lietuvos Respublikos Statybos įstatymu

Lietuvos Respublikos Teritorijų planavimo įstatymu

Lietuvos Respublikos Saugomų teritorijų įstatymu

Lietuvos Respublikos Nekilnojamojo kultūros paveldo apsaugos įstatymu

Lietuvos Respublikos Vyriausybės 1992 05 12 nutarimu Nr.343 „Dėl specialiųjų žemės ir miško naudojimo sąlygų patvirtinimo“

LST 1569:2012 Statinio projektas. Lauko inžinerinių tinkle grafiniai ženklai;

STR 1.01.02:2016 "Normatyviniai statybos techniniai dokumentai";

STR 1.01.04:2015 „Statybos produktų, neturinčių darniųjų techninių specifikacijų, eksploatacinių savybių pastovumo vertinimas, tikrinimas ir deklaravimas. Bandymų laboratorijų ir sertifikavimo įstaigų paskyrimas. Nacionaliniai techniniai įvertinimai ir techninio vertinimo įstaigų paskyrimas ir paskelbimas“;

STR 1.01.08:2002 "Statinio statybos rūšis";

STR 1.02.01:2017 "Statybos dalyvių atestavimo ir teisės pripažinimo tvarkos aprašas;

STR 1.03.01:2016 "Statybiniai tyrimai. Statinio avarija";

STR 1.04.02:2011 "Inžineriniai geologiniai ir geotechniniai tyrimai";

STR 1.04.04:2017 "Statinio projektavimas, projekto ekspertizė";

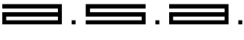
0	2019-03	VIEŠINIMUI			
Laida	Išleidimo data	Laidos statusas. Keitimo priežastis (jei taikoma)			
KVAL. PATV. DOK. NR.	PROJEKTUOTOJAS UAB "VPSP 2" Laisvės pr. 3, Vilnius; +370 5 2105330, merko@merko.lt		STATINIO PROJEKTO PAVADINIMAS Kauno apskrities vyriausiojo policijos komisariato administracinės ir sandėliavimo paskirties pastatų Radvilėnų pl. 1c, Kaune, statybos projektas		
16502	PV	J. RUTKAUSKIENĖ	STATINIO PAVADINIMAS		
KVAL. PATV. DOK. NR.	PROJEKTUOTOJAS  SIGITO KUNCEVIČIAUS PROJEKTAVIMO FIRMA M. Horodničienės g. 7, LT-08412, Vilnius, tel. 2613663, e-mail: info@asa-arch.lt		STATINIO PAVADINIMAS		
A601	PDV	S. KUNCEVIČIUS	DOKUMENTO PAVADINIMAS		
	ARCH.	Ž. GUDELIS	Aiškinamasis raštas		
KALBOS TRUMP.	STATYTOJAS UAB "VPSP 2" jm. k. 304987396 Laisvės pr. 3, Vilnius; +370 5 2105330, merko@merko.lt		TEKSTINIS ŽYMUO	LAPAS	LAPŲ
LT			1901-01_02-PP-SA.AR	1	11

STR 1.05.01:2017 "Statybą leidžiantys dokumentai. Statybos užbaigimas. Statybos sustabdymas. Savavališkos statybos padarinių šalinimas. Statybos pagal neteisėtai išduotą statybą leidžiantį dokumentą padarinių šalinimas";

STR 1.06.01:2016 "Statybos darbai. Statinio statybos priežiūra";

STR 1.07.03:2017 "Statinių techninės ir naudojimo priežiūros tvarka. Naujų nekilnojamojo turto kadastro objektų formavimo tvarka";

STR 1.12.06:2002 "Statinio naudojimo paskirtis ir gyvavimo trukmė"

STR 2.01.01(1):2005 "Esminiai statinio reikalavimai. Mechaninis atsparumas ir pastovumas";

STR 2.01.01(2):1999 "Esminiai statinio reikalavimai. Gaisrinė sauga";

STR 2.01.01(3):1999 "Esminiai statinio reikalavimai. Higiena, sveikata, aplinkos apsauga";

STR 2.01.01(4):2008 „Esminiai statinio reikalavimai. Naudojimo sauga“;

STR 2.01.01(5):2008 „Esminiai statinio reikalavimai. Apsauga nuo triukšmo“;

STR 2.01.01(6):2008 „Esminiai statinio reikalavimai. Energijostaupymas ir šilumos išsaugojimas“;

STR 2.01.02:2016 „Pastatų energinio naudingumo projektavimas ir sertifikavimas“;

STR 2.01.06:2009 „Statinių apsauga nuo žaibo. Išorės statinių apsauga nuo žaibo“;

STR 2.01.07:2003 „Pastatų vidaus ir išorės aplinkos apsauga nuo triukšmo“;

STR 2.01.08:2003 „Lauko sąlygomis naudojamos įrangos į aplinką skleidžiamo triukšmo valdymas“;

STR 2.01.10:2007 „Išorinės tinkuojamos sudėtinės termoizoliacinės sistemos“;

STR 2.01.11:2012 „Išorinės vėdinamos termoizoliacinės sistemos“;

STR 2.02.02:2004 „Visuomeninės paskirties statiniai“;

STR 2.02.08:2012 „Automobilių saugyklų projektavimas“;

STR 2.03.01:2001 „Statiniai ir teritorijos. Reikalavimai žmonių su negalia reikmėms“;

STR 2.03.03:2005 „Inžinerinės teritorijų apsaugos nuo patvenkimo ir užtvینimo projektavimas. Pagrindinės nuostatos“;

STR 2.05.02:2008 „Statinių konstrukcijos. Stogai“;

STR 2.05.03:2003 „Statybinių konstrukcijų projektavimo pagrindai“;

STR 2.05.04:2003 „Poveikiai ir apkrovos“;

STR 2.05.05:2005 „Betoninių ir gelžbetoninių konstrukcijų projektavimas“;

STR 2.05.06:2005 „Aliumininių konstrukcijų projektavimas“;

STR 2.05.08:2005 „Plieninių konstrukcijų projektavimas. Pagrindinės nuostatos“;

STR 2.05.09:2005 „Mūrinių konstrukcijų projektavimas“;

STR 2.05.10:2005 „Armocementinių konstrukcijų projektavimas“;

KALBOS TRUMP.	DOKUMENTO PAVADINIMAS:	TEKSTINIS ŽYMUO	Lapas	Lapų
			LT	Aiškinamasis raštas

STR 2.05.11:2005 „Gaisro temperatūrų veikiamų gelžbetoninių konstrukcijų projektavimas“;
 STR 2.05.12:2005 „Betonių ir gelžbetoninių konstrukcijų iš tankiojo silikatbetonio projektavimas“;
 STR 2.05.13:2004 „Statinių konstrukcijos grindys“;
 STR 2.05.20:2006 „Langai ir išorinės įėjimo durys“;
 STR 2.05.21:2016 „Geotechninis projektavimas“;
 STR 2.06.04:2014 „Gatvės ir vietinės reikšmės keliai. Bendrieji reikalavimai“;
 STR 2.07.01:2003 „Vandentiekis ir nuotekų šalintuvas. Pastato inžinerinės sistemos. Lauko inžineriniai tinklai“;
 STR 2.09.02:2005 „Šildymas, vėdinimas ir oro kondicionavimas“;
 Lietuvos policijos generalinio komisaro 2002 m. rugsėjo 10 d. įsakymas Nr. 484 „Dėl Teritorinių policijos įstaigų areštinių apsauginės signalizacijos bei vaizdo stebėjimo sistemos įrengimo bei priežiūros reikalavimų patvirtinimo“
 Lietuvos policijos generalinio komisaro įsakymas „Dėl reikalavimų, keliamų patalpoms, kuriose vykdoma ginklų, šaudmenų, jų dalių apyvarta, patvirtinimo“
 Lietuvos Policijos generalinio komisaro 2008-04-24 įsakymas Nr. 5-V-206 „Dėl tipinių teritorinių policijos įstaigų pastatų, statinių ir patalpų reikalavimų patvirtinimo“ (papildyta Lietuvos Policijos generalinio komisaro 2013-04-03 įsakymu Nr. 5-V-261 „dėl Lietuvos Policijos generalinio komisaro 2008 m. balandžio 24 d. įsakymo Nr. 5-V-206 „dėl tipinių teritorinių policijos įstaigų pastatų, statinių ir patalpų reikalavimų patvirtinimo“ papildymo“).
 LGKĮ 2007-08-16 įsakymas Nr. 5-V-543 „Dėl tipinių vaikų apklausos kambarių prie teritorinių policijos įstaigų įrengimo reikalavimų ir vaikų apklausos kambario įrangos sąrašo patvirtinimo“.

1. 2. Projekto rengimo dokumentai

Projektas parengtas vadovaujantis aukščiau nurodytais normatyviniais dokumentais ir pateikta įrengimo pirkimo technine specifikacija.

2. Projektuojamo statinio ir jo gretimų bei sąlygų aprašymas

2.1. Statytojas (Užsakovas): UAB "VPSP 2", Įmonės kodas: 304987396, Laisvės pr. 3, LT-04215 Vilnius

2.2. Statybos (statinio) vieta (adresas): Radvilėnų pl.1C, Kaunas, skl.kad.Nr. 0901/0108:82.

2.3. Statinio projekto pavadinimas: Kauno apskrities vyriausiojo policijos komisariato administracinės paskirties ir sandėliavimo paskirties pastatų Radvilėnų pl. 1C, Kaune, statybos projektas.

2.4. Statinio kategorija: Ypatingas statinys.

KALBOS TRUMP.	DOKUMENTO PAVADINIMAS:	TEKSTINIS ŽYMUO	Lapas	Lapų
			LT	Aiškinamasis raštas

2.5. Statybos rūšis: Nauja statyba..

2.6. Etapas: Projektiniai pasiūlymai.

2.7. Architektūros dalies projektuotojas: a.s.a. Sigito Kuncevičiaus projektavimo firma, projekto dalies vadovas – Sigitas Kuncevičius, atestato Nr. A 601.

2.8. Objekto sklypas ir gretimybės



2.9. Klimato sąlygos ir reljefas

Pastatas projektuojamas vidutinio klimato rajonuose pagal LST EN 60721-3, kur aplinkos oro temperatūra kinta nuo -35 °C iki +35 °C, atmosferos slėgis nuo 84 kPa iki 106 kPa, ne aukščiau kaip 1000 m virš jūros lygio. Vidutinė žemės paviršiaus altitudė – 79.90 m.

3. Statinio techniniai ir paskirties rodikliai

EIL. NR.	PAVADINIMAS	VNT	PASTABOS
	I. SKLYPAS		
1	SKLYPO PLOTAS	20468m ²	
2	SKLYPO UŽSTATYMO INTENSIVUMAS	0,31	
3	SKLYPO UŽSTATYMO TANKUMAS	15%	
4	SKLYPO UŽSTATYMO PLOTAS	3084 m ²	
	II. PASTATAI		

KALBOS TRUMP.	DOKUMENTO PAVADINIMAS:	TEKSTINIS ŽYMUO	Lapas	Lapų
			LT	Aiškinamasis raštas

1	PASTATŲ BENDRAS PLOTAS	6466,48 m ²	
2	ADMINISTRACINIO PASTATO BENDRAS PLOTAS	5372,29 m ²	
3	ADMINISTRACINIO PASTATO PAGRINDINIS PLOTAS	4295,15 m ²	
4	ŪKINIO PASTATO BENDRAS PLOTAS	1094,19 m ²	
5	ŪKINIO PASTATO PAGRINDINIS PLOTAS	1000,37 m ²	
6	ADMINISTRACINIO PASTATO TŪRIS	22360 m ³	
7	ŪKINIO PASTATO TŪRIS	7992 m ³	
8	ADMINISTRACINIO PASTATO AUKŠTŲ SKAIČIUS	4	
9	ŪKINIO PASTATO AUKŠTŲ SKAIČIUS	1	
10	ADMINISTRACINIO PASTATO AUKŠTIS	16,0 m	
11	ADMINISTRACINIO PASTATO MAKSIMALI ABSOLIUTINĖ ALTITUDĖ	+96,3	
12	ŪKINIO PASTATO AUKŠTIS	8,0 m	
13	ŪKINIO PASTATO MAKSIMALI ABSOLIUTINĖ ALTITUDĖ	+88,0	

4. Projektinių pasiūlymų sprendinių paaiškinimas ir pagrindimas

4.1. Sklypo plano sprendimai

Kauno komisariato žemės sklypas yra susiklosčiusioje urbanistinėje struktūroje, todėl didinant sklypo užstatymo tankumą ir intensyvumą siekiama sukurti kokybišką socialinę aplinką. Statinių projektavimas/statybą vykdoma kartu su takų ir privažiavimų dangų sutvarkymu planuojamos teritorijos viduje ir pritaikymu neįgaliųjų poreikiams.

Komisariato sklype detaliojo plano reglamentais nustatytas pastatų aukštingumas nuo 8.00 m iki 20.00 m nuo vidutinės žemės sklypo paviršiaus altitudės (vidutinė žemės altitudė – 79.90 m). Visuomeninės paskirties teritorijoje (V) /nustatomos skirtingo režimo ribos, kadangi numatomas atskirų užstatymo dalių aukštis iki 8,00 m (planuojamas užstatymas 1B plote stoginei bei 1 aukšto pastatui), 20.00 m (planuojamas 1A plote).

Komisariato sklypo teritorijoje nustatytas žemės sklypo užstatymo tankis yra 50% nuo viso sklypo ploto. Leistinas žemės sklypo užstatymo intensyvumas yra 1.20 nuo viso sklypo ploto. Užstatymo tipas: laisvo planavimo.

Vadovaujantis Kauno miesto Aukštybinių pastatų išdėstymo Kauno miesto savivaldybės teritorijoje specialiuoju planu, projektuojamo objekto sklypas patenka į esamų ir planuojamų sodybinio ir mažaaukščio užstatymo teritoriją.

KALBOS TRUMP. LT	DOKUMENTO PAVADINIMAS: Aiškinamasis raštas	TEKSTINIS ŽYMUO 1901-01_02-PP-SA.AR	Lapas	Lapų
			5	11

Projektuojamas pastatų kompleksas statomas vietoje griaunamų 4 statinių: 1975 m. statybos pastatas – kontrolinis punktas, 1975 m. statybos pastatas - degalinė, 1968 m. statybos pastatas - sandėlis, 1929 m. statybos pastatas - kareivinės. Sklypo teritorijoje yra registruoti saugotini medžiai ir krūmų želdiniai, augantys ne miško žemėje. Želdinių būklė yra patenkinama ir gera.

Pagal detaliojo plano reglamentus, projektuojami pastatai atitraukiami nuo Radvilėnų plento, užstatymą planuojant šiaurinėje sklypo dalyje, taip sumažinant naujo užstatymo poveikį valstybės saugomos Kauno miesto istorinės dalies, vad. Žaliakalniu (un. kodas 22148) vertingosioms savybėms bei vertybės optimalios apžvalgos galimybėms.

Komplekso pastatų vieta pasirinkta įvertinus galimą statinių, automobilių stovėjimo aikštelių išdėstymą. Visuomeninės paskirties teritorijoje statybos zona yra planuojama įvertinus preliminarą sklypo užstatymo schemą, kurioje statinių statyba numatoma šiaurinėje planuojamos teritorijos dalyje, automobilių stovėjimo vietos – pietinėje planuojamos teritorijos dalyje. Į užstatymo zoną patenkančių inžinerinių tinklų perkėlimas bus prendžiamas techninio projekto rengimo metu.

Vadovaujantis detaliojo plano sklypo užstatymo reglamentais projektuojama eismo organizavimo sklype schema, numatant du išvažiavimus iš planuojamos teritorijos. Komisariato kompleksui reikalingos visos automobilių stovėjimo aikštelės įrengiamos objekto sklypo teritorijos ribose. Sklypo plane projektuojama 371 automobilių stovėjimo vietos iš jų – 48 vietų skirtos statyti tarnybiniam transportui. Numatyta įrengti 2 elektros įvadus (hermetiški elektros lizdai turi būti pritaikyti lauko sąlygoms) tarnybinio transporto parkavimo aikštelėje akumuliatoriams krauti (220 W) ir po 2 tinklo 1 įvadus - automobilinei įrangai pajungimui. Įvažiavimas į automobilių statymo teritoriją bus valdomas GeoVision administruojama Valdžios subjekto įstaigos arba analogiška praėjimo kontrolės sistema. Valdymas bus vykdomas neišlipant iš automobilio. Budinčiam tarnybiniam transportui šiaurinėje sklypo dalyje projektuojama dengta automobilių parkavimo aikštelė.

4.2. Pastato (patalpų) funkcinio ryšio ir zonavimo sprendiniai

Rengiant Kauno komisariato koncepciją buvo atlikta išsami šiuolaikinių administracinių tokio tipo pastatų analogų studija, o taip pat atsižvelgta į naujausių šalyje projektuotų ir veikiančių komisariatų statybos ir eksploatacijos patirtį.

KALBOS TRUMP. LT	DOKUMENTO PAVADINIMAS: Aiškinamasis raštas	TEKSTINIS ŽYMUO 1901-01_02-PP-SA.AR	Lapas	Lapų
			6	11

Tai yra nauja komisariato pastato koncepcija orientuota į kompaktišką ir racionalią struktūrą, kurioje taip pat siekiama sukurti socialiai atsakingą, estetišką aplinką tiek komisariato darbuotojams tiek ir jo lankytojams.

Įgyvendinant šiuos tikslus pastatas projektuojamas su dviem atriumais vidiniu ir išoriniu, kurie į kompaktiško plano struktūrą atneša natūralią šviesą, o taip pat papildo kokybinius vidaus erdvių parametrus.

Principinis Kauno komisariato administracinių patalpų išdėstymo planas pagrįstas užduoties reikalavimais ir racionali planavimu siekiant kiekvienos tarnybos patalpas kompaktiškai išdėstyti greta užtikrinant tarnybų efektyvų funkcionavimą ir komunikavimą. Pagrindinių ir pagalbinių patalpų išdėstymas pastato plano struktūroje paaukščiui nuosekliai atitinka pateiktą užduotį. Pagrindinės patalpos reikalaujančios natūralaus apšvietimo yra komponuojamos perimetruose, dokumentų saugyklos, persirengimo patalpos, virtuvėlės, WC pastato viduje.

4.3. Sanitarinio buitinio darbuotojų aptarnavimo ir maitinimo sprendiniai

Sanitarinis buitinis aptarnavimas bei pagrindinis maitinimas projektuojamas administracinio pastato pirmame aukšte. Papildomos darbuotojų WC, dušo, persirengimo patalpų vietos taip pat projektuojamos sandėliavimo paskirties pastate. Visuose aukštuose projektuojamos WC, valymo inventoriaus patalpos. Visuose antžeminiuose aukštuose numatytos virtuvėlės savarankiškam darbuotojų maitinimui.

4.4. Neįgaliųjų specifinių poreikių tenkinimo sprendiniai

Neįgaliųjų specifinių poreikių tenkinimo sprendiniai projektuojami remiantis STR 2.03.01:2001 "Statiniai ir teritorijos. Reikalavimai žmonių su negalia reikmėms".

- Vizualinės sistemos turi būti pritaikytos pagal universalaus dizaino reikalavimus įskaitant užrašus brailio raštu.
- Pagrindinis patekimas į pastatą žmonėms su fiziniais trūkumais projektuojamas per įrengtą pandusą.
- Kiti funkciniai ir evakuaciniai išėjimai iš pastato įrengiant pandusus.
- Lankytojų priėmimo ir darbo kabinetų patalpose pagrindiniai takai projektuojami ne siauresni kaip 1500 mm, visi patekimai į patalpas ne siauresni, kaip 1000 mm.
- Kiekvienoje patalpoje numatyta ne mažesnio kaip 1400*1400 mm dydžio aikštelė, žmogui su vežimėliu manevruoti.

KALBOS TRUMP. LT	DOKUMENTO PAVADINIMAS: Aiškinamasis raštas	TEKSTINIS ŽYMUO 1901-01_02-PP-SA.AR	Lapas	Lapų
			7	11

- Kiekviename aukšte numatyti universalūs WC mazgai, kuriais gali naudotis judėjimo negalia turintys asmenys.
- Patogiam judėjimui tarp aukštų numatyti 2 liftai, kurių pagalba judėjimo negalia turintys asmenys pateks į visus projektuojamo pastato aukštus ir patalpas.
- Visų durų rankenos atitiks visuomeninių pastatų reikalavimus dėl pasiekiamumo ir saugaus naudojimosi.

4.5. Pagrindinių įėjimų, praėjimų, laiptinių, liftų išdėstymo sprendiniai

Pagrindinis administracinio pastato įėjimas projektuojamas pietrytiniame pastato kampe į kurį AVPK lankytojai patenka į objekto teritoriją pėsčiomis nuo Radvilėnų pl. pusės tiek ir atvykę lengvaisiais automobiliais į parkavimo aikštelę. Dar du įėjimai numatomi vakarinėje dalyje (maitinimo patalpų aptarnavimui ir evakuacinis iš klientų priėmimo salės) ir šiauriniame fasade tarnybinis įėjimas. Administraciniame pastate projektuojamos trys laiptinės: viena pagrindinė rytiniame fasade, viena evakuacinė šiauriniame fasade ir viena laiptinė pietiniame fasade į rūsyje esančią ginklų saugyklą. Liftai projektuojami administraciniame pastate greta pagrindinio įėjimo.

5. Laikančiųjų konstrukcijų ir išorinių atitvarų parinkimo motyvai ir kita

Priklausomai nuo sklypo geologinės struktūros bei įvertintų apkrovų pamatai projektuojami pagal STR 2.01.01 (1): 2005 „Esminiai statinio reikalavimai. Mechaninis atsparumas ir pastovumas“, STR 2.05.04: 2003 „Poveikiai ir apkrovos“, STR 2.05.05:2005 „Betoninių ir gelžbetoninių konstrukcijų projektavimas“ reikalavimais.

- pastato konstrukcinė schema yra monolitinio gelžbetonio karkasas su surenkamo gelžbetonio elementais. Bendrą pastato pastovumą ir stabilumą užtikrina monolitinės kolonos, perdangos ir monolitinio gelžbetonio laiptinės laiptinių sienos. Pamatai po sienomis ir kolonomis monolitiniai gręžtiniai poliai.
- Visos neslepamos g/b konstrukcijos numatytos įvykdyti taip, kad jų formavimo paviršiai atitiktų aukštos kokybės apdailos reikalavimus.
- Kolonos – apvalios ir stačiakampio profilio monolitinio gelžbetonio dominuojantys be sijinių perdangų tarpatramiai apie 6 m, salių tarpatramiai – 12m .
- Išorinės sienos lengvos save laikančios, įrengiamos kaip sertifikuota ventiliuojamo fasado sistema. Išorinis apdailiniam sluoksniui numatyta aukštos kokybės cemento kompozitinė plokštė, pasižyminti geromis eksploatacinėmis savybėmis.

KALBOS TRUMP. LT	DOKUMENTO PAVADINIMAS: Aiškinamasis raštas	TEKSTINIS ŽYMUO 1901-01_02-PP-SA.AR	Lapas	Lapų
			8	11

- Stogai sutaptinti. Viršuje prilydomoji padengta stambiagrūdžiais mineraliniais pabarstais (skalūnu, šviesi spalva) apsaugančiais bituminį sluoksnį nuo saulės ultravioletinių spindulių poveikio, numatant papildomą pabarstų naudojimą matomose stogo paviršiuose prie langų.

- Langai ir vitrinos - fasadinė aliuminio – dviejų kamerų stiklo paketų sistema su varstomais elementais, turinčiais aukštą saulės atspindžio ir pralaidumo kontrolės charakteristikas. Langų sistemoje numatomas žaliuzių panaudojimas.

- Vidaus pertvaros surinktos iš keramzitbetonio blokelių, sausos statybos karkasinių sistemų, modulinė stiklinių pertvarų.

- Vidaus angų užpildymo gaminiai atitinka visuomeninės paskirties statiniui keliamiems reikalavimams. Medžiagiškumas - aliuminis, plienas, medis, stiklas.

- Lauko durys ir šalia sudedamos vitrinų dalys numatytos aliuminio stiklinimo sistemoje (skaidrus saugus stiklas aliuminio rėmuose, dažytuose miltelinio būdu pagal suderintą RAL), su universalus dizaino nerūdijančio plieno rankena per visą ilgį iš abiejų pusių, su sandarinančiais tarpikliais ir savaiminio užsidarymo mechanizmais. Numatoma, kad visi stiklo paketai priestate bus pagaminti atitinkantys saugaus stiklinimo sistemų reikalavimus.

6. Interjero sprendiniai

- Komisariato pastato vidaus apdaila projektuojama vadovaujantis vieninga estetinė-menine koncepcija, parengiant interjero darbo projektą.

- Pastato vidaus apdailos koncepcija pagrįsta maksimaliu natūralių aukštos kokybės betoninių paviršių eksponavimu, o taip pat dirbtinių – ekologiškų medžiagų fragmentišku panaudojimu. Interjere numatyta sienų fragmentai, laiptatikių apačios, nedažomas holų ir koridorių lubų monolitinis paviršius pridengtas ažūrinėmis metalinėmis pakabinamomis lubomis. Viršutinis betono sluoksnis sustiprintas, estetiškas, lengvai prižiūrimas, neįgeriantis drėgmės, purvo, dulkių ir kitų nešvarumų.

- Mūriniai koridorių sienų paviršiai natūrali „Fibo“ blokelių dažyta tekstūra, eksponuojant aukštos kokybės pertvarų mūro ir rievėjimo darbus.

- Administracinio pastato kabinetų lubose, salių sienų, ir lubų apdailai bus panaudota efektyvi ekologiška apdaila akustinėmis plokštėmis, kuri taip pat pasižymi ir geromis estetinėmis savybėmis.

- Įėjimo tambūrų, holų, rūbinių, laiptinių, ir kitų erdvių grindų apdailai kur bus numatyta, įrengiamos akmens masės plytelių (ne mažesnių matmenų kaip 300x600) grindys.

KALBOS TRUMP. LT	DOKUMENTO PAVADINIMAS: Aiškinamasis raštas	TEKSTINIS ŽYMUO 1901-01_02-PP-SA.AR	Lapas	Lapų
			9	11

Laiptų apdailai numatyta tos pačios kolekcijos neslidžios (ne mažesnių matmenų kaip 300x600) akmens masės plytelės.

- Visi turėklai nerūdijančio plieno.
- Administracinėse patalpose, klojama pvc heterogeninė danga linoleumo grindų danga.
- Dangos salių patalpose numatytos atsparios mechaniniams pažeidimams, lengvai valomos, patvarios ir ilgaamžės. Danga heterogeninė (kaučiukinė) PVC, su darbinio vinilo sluoksniu ne mažesniu 1mm.
- Numatomos liejamos grindys virtuvės patalpose. Tai liejama vidaus grindų danga, tinkama maisto gamybos patalpoms. Grindys lengvai plaunamos ir, kur būtina, dezinfekuojamos. Virtuvių patalpų grindyse numatoma įrengti nerūdijančio plieno trapus ir/ar latakus.
- Tualetų, dušų, persirengimo ir pan. patalpų bei tambūrų luboms numatomos pakabinamos metalinės lygios be perforacijos lubos su paslėpta profilių sistema.
- Lubos virtuvės zonoje tinkamos pagal paskirtį kiekvienoje patalpoje ir atitinkančios higienos normų reikalavimus, valomos. Mineralinės plokštės, tinkančios virtuvės zonose .
- Pastato akustinio komforto klasė-C. Siektini pagrindinių patalpų geros akustikos kokybiniai rodikliai bus užtikrinami papildomai naudojant absorbuojančias medžiagas lubose ir sienose.
- Kabinetai. Aidėjimo trukmė 0,6 sek. Geras kalbėjimo ir klausymosi komfortas.
- Patalpose, erdvėse kur bus reikalinga transformacijos galimybė naudojamos modulinės transformuojamos ,universalios, tvirtos, estetiškos pertvaros. Skydų apdaila atspari smūgiams ir dėvėjimuisi, apdailos galimybės: dažymas pagal RAL, laminavimas pagal platų paviršių pasirinkimą.
- Patalpų ženklavimas ir informaciniai ženklai. Numatomi vidaus ženklai bei išorės ženklai vientiso dizaino. Orientacinės siūlomos, galimos medžiagos ženklavimo sistemoms: nerūdijantis plienas, stiklas, LED apšvietimo elementai ir pan. Grafinė informacija perteikiama aukštos kokybės spauda. Vizualinės sistemos turi būti pritaikytos pagal universalaus dizaino reikalavimus.

7. Nuotekų tvarkymo pasiūlymai

Lietaus vandens nuotekos planuojamos nuvesti į esamus lietaus surinkimo tinklus.

KALBOS TRUMP.	DOKUMENTO PAVADINIMAS:	TEKSTINIS ŽYMUO	Lapas	Lapų
			LT	Aiškinamasis raštas

8. Atliekų tvarkymo pasiūlymai

Objekte susidarančiam papildomam atliekų kiekiui surinkimui bus įrengtos šiukšlių dėžės kiekviename aukšte, kurios vėliau ištuštinamos į jau esančius buitinių atliekų ir antrinio panaudojimo kontenerius.

9. Orientacinis energinių išteklių (elektros energijos, šilumos, geriamojo vandens, dujų ir kitų išteklių) kiekis ir apsirūpinimo šaltiniai

Elektros energijos kiekis, šilumos bei vandens poreikis bus nustatomas techniniame projekte.

KALBOS TRUMP. LT	DOKUMENTO PAVADINIMAS: Aiškinamasis raštas	TEKSTINIS ŽYMUO 1901-01_02-PP-SA.AR	Lapas	Lapų
			11	11

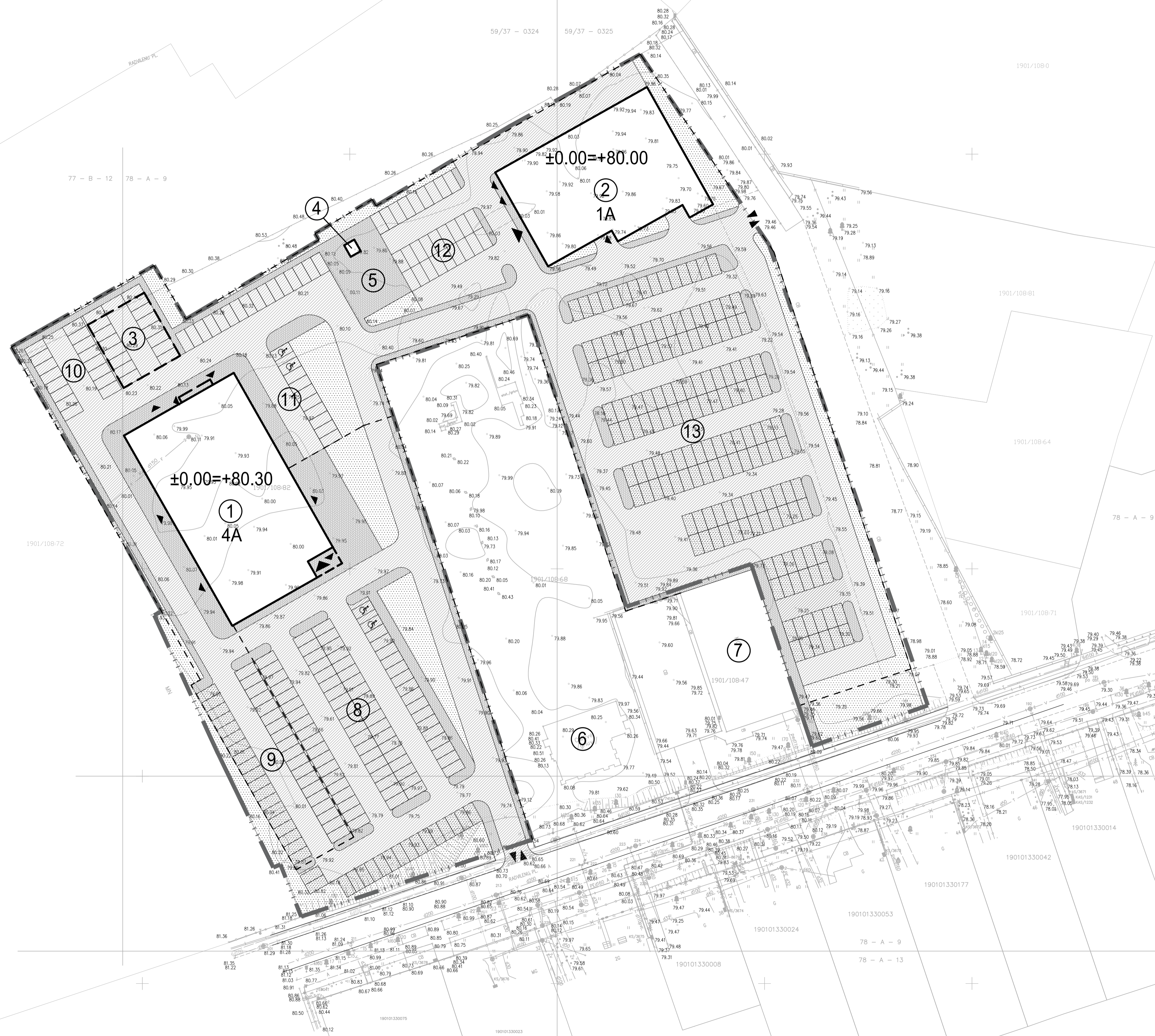
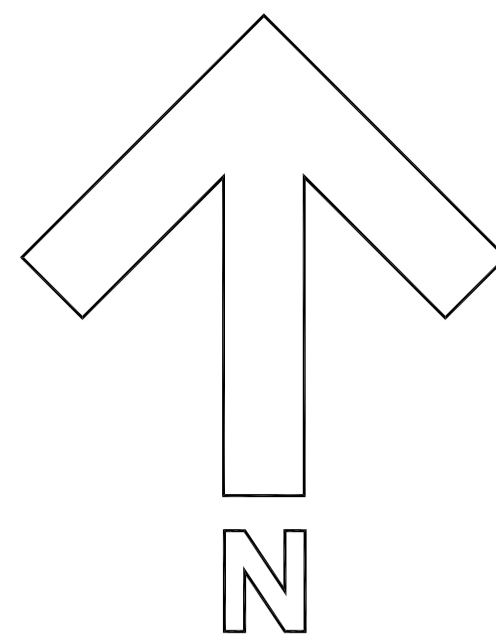

SITUACIJOS PLANAS

- SUTARTINIAI ŽYMĖJIMAI**
- ▬▬▬ SKLYPO RIBOS
 - ▬▬▬ NAUJAI PROJEKTUOJAMI PASTATAI
 - - - NAUJAI PROJEKTUOJAMA TVORA
 - ▲ IĖJIMAI / EVAK. IŠĖJIMAI
 - ▼ ĮVAŽIMAI / IŠVAŽIAVIMAI
 - ♿ PARKAVIMO VIETOS SKIRTOS ŽMONĖMS SU NEGALIA AUTOMOBILIAMS

- EKSPLIKACIJA**
1. NAUJAI PROJEKTUOJAMAS ADMINISTRACINĖS PASKIRTIES PASTATAS
 2. NAUJAI PROJEKTUOJAMAS SANDĖLIAVIMO PASKIRTIES PASTATAS
 3. NAUJAI PROJEKTUOJAMA TARNYBINIŲ AUTOMOBILIŲ STOGINĖ
 4. NAUJAI PROJEKTUOJAMA MAŽO GABARITO MODULINĖ TRANSFORMATORINĖ
 5. NAUJAI PROJEKTUOJAMA UŽDARA ELEKTROS GENERATORIO IR ATLIKŲ KONTEINERių VIETA
 6. ESAMA KULTŪROS VERTYBĖ
 7. ESAMAS PREKYBINĖS PASKIRTIES PASTATAS
 8. NAUJAI PROJEKTUOJAMA GYVENTOJŲ AUTOMOBILIŲ STOVĖJIMO AIKŠTELĖ (92 VT.)
 9. NAUJAI PROJEKTUOJAMA DARBUOTOJŲ AUTOMOBILIŲ STOVĖJIMO AIKŠTELĖ (38 VT.)
 10. NAUJAI PROJEKTUOJAMA TARNYBINIŲ AUTOMOBILIŲ STOVĖJIMO AIKŠTELĖ (48 VT.)
 11. NAUJAI PROJEKTUOJAMA DARBUOTOJŲ AUTOMOBILIŲ STOVĖJIMO AIKŠTELĖ (10 VT.)
 12. NAUJAI PROJEKTUOJAMA DARBUOTOJŲ AUTOMOBILIŲ STOVĖJIMO AIKŠTELĖ (27 VT.)
 13. NAUJAI PROJEKTUOJAMA DARBUOTOJŲ AUTOMOBILIŲ STOVĖJIMO AIKŠTELĖ (159 VT.)

STATINIO TECHINIAI IR PASKIRTIES RODIKLIAI

Eil.Nr.	Pavadinimas	Vnt.	Pastabos
I. SKLYPAS			
1	SKLYPO PLOTAS	20468 m ²	
2	SKLYPO UŽSTATYMO INTENSIVUMAS	0,31	
3	SKLYPO UŽSTATYMO TANKUMAS	15 %	
4	SKLYPO UŽSTATYMO PLOTAS	3084 m ²	
II. PASTATAS			
1	PASTATO BENDRAS PLOTAS	6466,46 m ²	
2	ADMINISTRACINIO PASTATO BENDRAS PLOTAS	5372,29 m ²	
3	ADMIN. PASTATO PAGRINDINIS PLOTAS	4205,15 m ²	
4	ŪKINIO PASTATO BENDRAS PLOTAS	1094,19 m ²	
5	ŪKINIO PASTATO PAGRINDINIS PLOTAS	1000,37 m ²	
6	ADMINISTRACINIO PASTATO TŪRIS	22360 m ³	
7	ŪKINIO PASTATO TŪRIS	7992 m ³	
8	ADMINISTRACINIO PASTATO AIKŠTŲ SKAIČIUS	4	
9	ŪKINIO PASTATO AIKŠTŲ SKAIČIUS	1	
10	ADMINISTRACINIO PASTATO AIKŠTIS	16,00 m	
11	ADMINISTRACINIO PASTATO MAKSIMALI ABSOLIUTINĖ ALTIUDĖ	+96,3	
12	ŪKINIO PASTATO AIKŠTIS	8,00 m	
13	ŪKINIO PASTATO MAKSIMALI ABSOLIUTINĖ ALTIUDĖ	+88,0	

0	2019-03	VIŠNIMUI			
LAIKA	ISLEIDIMO DATA	LAIKOS STATUSAS, KEITIMO PRIEŽASTIS (JEI TAIKOMA)			
ATESTATO NR.	PROJEKTUOTOJAS	KOMPLEKSO PAVADINIMAS			
	UAB "VPSP 2" Laisvės pr. 3, Vilnius • +370 5 2105330, memo@merko.lt	KAUNO APSKRITIES VYRIAUSIOJO POLICIJOS KOMISARIATO ADMINISTRACINĖS IR SANDĖLIAVIMO PASKIRTIES PASTATŲ RADVILĖNŲ PL. 1C, KAUNE, STATYBOS PROJEKTAS YPATINGAS STATINYS, NAUJA STATYBA			
16502	PV	J. RUTKAUSKIENĖ			
PROJEKTUOTOJAS	STATINIO PAVADINIMAS				
	00_SKLYPO PLANAS				
AB01	SPDV	S. KUNCEVIČIUS	BREŽINIO PAVADINIMAS	LAIKA	
--	ARCH.	Ž. GUDELIS		0	
			SKLYPO PLANAS		
ETAPAS	STATYTOJAS	UAB "VPSP 2"	TEKSTINIS ŽYMJŲ	LAPAS	LAPŲ
LT		Laisvės pr. 3, Vilnius • +370 5 2105330, memo@merko.lt	1901-01-02-PP-SA-BR-01		

RŪSIO AUKŠTO PATALPŲ EKSPLIKACIJA		
Nr.	Pavadinimas	Plotas
R.1	Koridorius	20.67 m ²
R.1.1	Koridorius	65.23 m ²
R.1.2	Koridorius	11.07 m ²
R.2	Kauno apskrities VPK VTV saugykla, ginklinė	73.66 m ²
R.3	Kauno apskrities VPK VTV saugykla, ginklinė	41.94 m ²
R.4	Kauno apskrities VPK kulnų ir tutelių kolekcijos saugojimo patalpa	14.43 m ²
R.5	Kauno apskrities VPK KTV saudykla	24.55 m ²
R.6	WC	3.79 m ²
R.7	WC	5.01 m ²
R.8	Kauno apskrities VPK Dokumentų saugojimo patalpa	42.09 m ²
R.8.1	Kauno apskrities VPK Dokumentų saugojimo patalpa	38.56 m ²
R.9	Valymo reikmenų patalpa	10.20 m ²
R.10	Dujinio gesinimo inventoriaus patalpa	10.07 m ²
R.11	Vandentiekio ir priešgaisrinio vandentiekio patalpa	12.26 m ²
R.12	Elektros skydinės - ryšių įvado patalpa	12.19 m ²
R.13	Šildymo mazgas	15.84 m ²
R.14	Ventkamera	105.74 m ²
		507.30 m ²

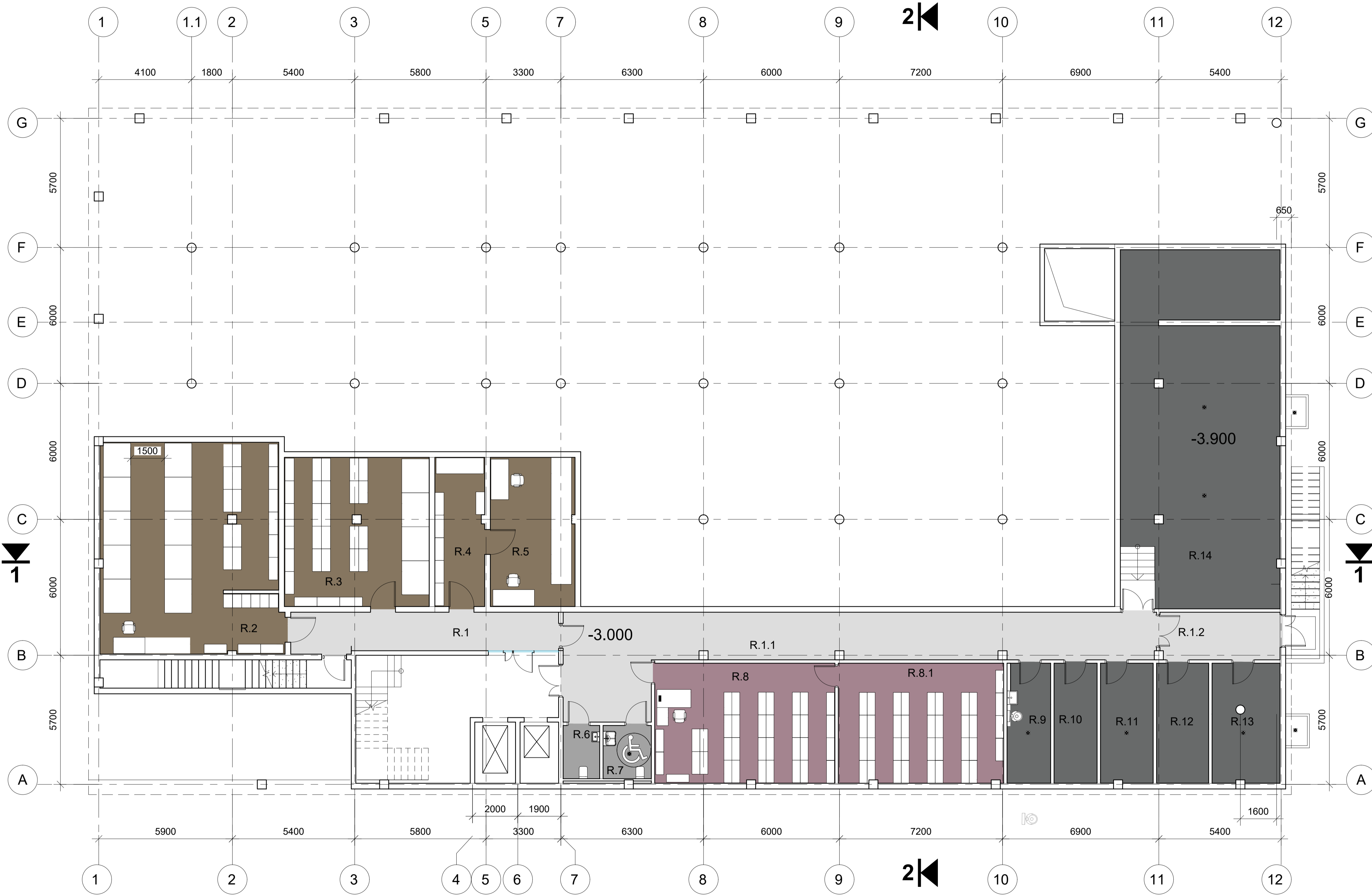

AUTORINĖS TEISĖS:
 Visos dauginimo teisės priklauso a.s.a. Sigito Kuncevičiaus projektavimo firmai. Visi brėžiniai ir specifikacijos yra jos nuosavybė ir be minėtos firmos sutikimo negali būti dauginami ar naudojami jokiam kitam tikslui, nei dalinai, nei pilnintinai.
 © a.s.a. Sigito Kuncevičiaus projektavimo firma

±0.000= 80.30

0	2019-03	VIEŠINIMUI	
LAIDA	IŠLEIDIMO DATA	LAIDOS STATUSAS, KEITIMO PRIEŽASTIS (JEI TAIKOMA)	KOMPLEKSO PAVADINIMAS
ATESTATO NR.	PROJEKTUOTOJAS	UAB "VPSP 2" Laisvės pr. 3, Vilnius, +370 5 2105330, merko@merko.lt	KAUNO APSKRITIES VYRIAUSIOJO POLICIJOS KOMISARIATO ADMINISTRACINIS IR SANDELIAVIMO PASKIRTIES PASTATŲ RADVILĖNŲ PL. 1C, KAUNE, STATYBOS PROJEKTAS YPATINGAS STATINYS, NAUJA STATYBA
16502	PV	J. RUTKAUSKIENĖ	STATINIO PAVADINIMAS
	PROJEKTUOTOJAS	SIGITO KUNCEVIČIAUS PROJEKTAVIMO FIRMA M. Hordžienės g. 7, LT-08412 Vilnius, tel. 2013663, email: rto@ase-arch.lt	01_ADMINISTRACINIS PASTATAS
A601	SPDV	S. KUNCEVIČIUS	BRĖŽINIO PAVADINIMAS
--	ARCH.	L. KUNCEVIČIENĖ	RŪSIO AUKŠTO PLANO SCHEMA
--	ARCH.	Z. GUDELIS	0
--	ARCH.	A. GUDELIENĖ	
ETAPAS	STATYTOJAS	UAB "VPSP 2" pl. n. 34802396	TEKSTINIS ŽYMUO
LT		Laisvės pr. 3, Vilnius, +370 5 2105330, merko@merko.lt	1901-01_02-PP-SA-BR-02
			LAPAS
			LAPU

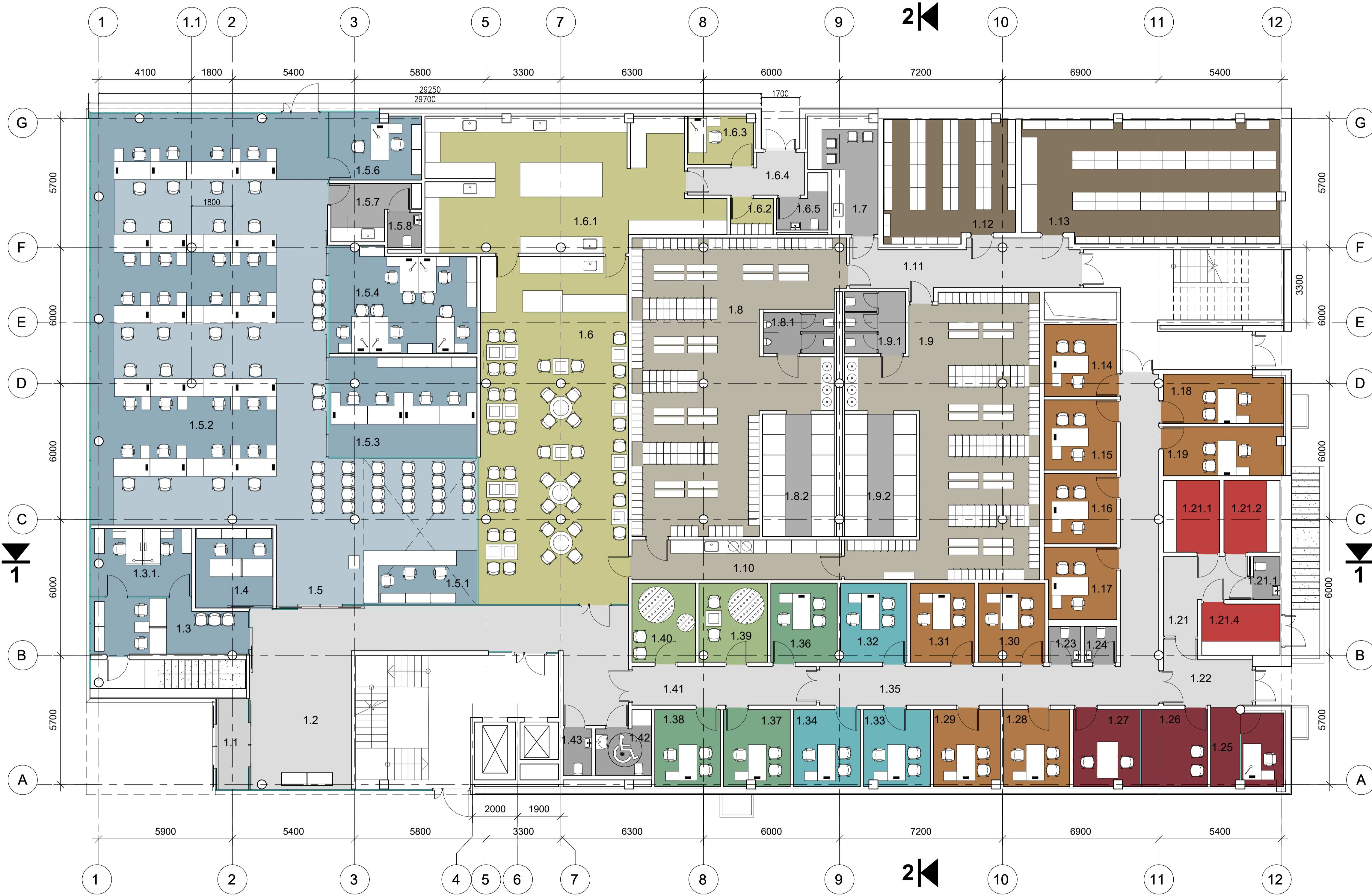

1 AUKŠTO PATALPŲ EKSPLIKACIJA		
Nr.	Pavadinimas	Plotas
1.1	Tambūras	5.93 m ²
1.2	Holas	70.52 m ²
1.3	Kauno AVPK VTV Licenzijavimo skyriaus darbuotojų zona 2 KDV	16.03 m ²
1.3.1	Kauno AVPK VTV Licenzijavimo skyriaus darbuotojų zona 2 KDV	13.34 m ²
1.4	Gyventojų priėmimas (Kauno AVPK DVS) 2 KDV	12.04 m ²
1.5	Kauno AVPK lankytojų laukimo zona	123.71 m ²
1.5.1	Kauno AVPK lankytojų aptarnavimo zona 3 KDV	12.09 m ²
1.5.2	Kauno AVPK lankytojų aptarnavimo zona 20 KDV	104.74 m ²
1.5.3	Kauno AVPK VTV Licenzijavimo skyriaus darbuotojų zona 4 KDV	28.96 m ²
1.5.4	Kauno AVPK VTV Licenzijavimo skyriaus darbuotojų zona 5 KDV	29.34 m ²
1.5.6	Kauno AVPK VTV Licenzijavimo skyriaus Viršininkas 1 KDV	11.86 m ²
1.5.7	Virtuvėlė	8.04 m ²
1.5.8	WC	2.29 m ²
1.6	Valgyklos patalpos	101.11 m ²
1.6.1	Valgyklos patalpos	68.97 m ²
1.6.2	Valgyklos pat. Persirengimo patalpos	3.01 m ²
1.6.3	Valgyklos patalpos	6.12 m ²
1.6.4	Koridorius	7.63 m ²
1.6.5	Valgyklos patalpos. WC	4.15 m ²
1.7	Virtuvėlė	13.10 m ²
1.8	Persirengimo patalpos	93.22 m ²
1.8.1	WC	5.52 m ²
1.8.2	Persirengimo patalpos (Dušų zona)	17.09 m ²
1.9	Persirengimo patalpos	81.51 m ²
1.9.1	Persirengimo patalpos (Dušų zona.) WC	7.17 m ²
1.9.2	Persirengimo patalpos (Dušų zona)	17.08 m ²
1.10	Persirengimo patalpos (Džiovinimo zona)	16.25 m ²
1.11	Koridorius	20.63 m ²
1.12	Kauno apskrities VPK VTV saugykla, ginklinė	30.73 m ²
1.13	Kauno apskrities VPK VTV saugykla, ginklinė	61.43 m ²
1.14	Proceso dalyvių apklausos patalpos	10.20 m ²
1.15	Proceso dalyvių apklausos patalpos	9.94 m ²
1.16	Proceso dalyvių apklausos patalpos	9.96 m ²
1.17	Proceso dalyvių apklausos patalpos	9.95 m ²
1.18	Proceso dalyvių apklausos patalpos	11.32 m ²
1.19	Proceso dalyvių apklausos patalpos	11.31 m ²
1.21	Koridorius	9.54 m ²
1.21.1	Laikino sulaikymo patalpos	7.86 m ²
1.21.1	WC	2.20 m ²
1.21.2	Laikino sulaikymo patalpos	7.86 m ²
1.21.4	Laikino sulaikymo patalpos	7.80 m ²
1.22	Koridorius	9.40 m ²
1.23	WC	2.25 m ²
1.24	WC	2.28 m ²
1.25	Asmenų fotografavimo, filmavimo, daktiloskopavimo, DNR paėmimo patalpa	10.58 m ²
1.26	Atpažinimo kambarys su vienkrypčiu stebėjimo veidrodžiu	10.06 m ²
1.27	Atpažinimo kambarys su vienkrypčiu stebėjimo veidrodžiu	9.94 m ²
1.28	Proceso dalyvių apklausos patalpos	9.93 m ²
1.29	Proceso dalyvių apklausos patalpos	9.88 m ²
1.30	Proceso dalyvių apklausos patalpos	10.14 m ²
1.31	Proceso dalyvių apklausos patalpos	9.93 m ²
1.32	Susipažinimo su tyrimu patalpos	10.17 m ²
1.33	Susipažinimo su tyrimu patalpos	9.88 m ²
1.34	Susipažinimo su tyrimu patalpos	10.01 m ²
1.35	Koridorius	47.12 m ²
1.36	Liudytojų, nukentėjusiųjų apklausos patalpos	10.18 m ²
1.37	Liudytojų, nukentėjusiųjų apklausos patalpos	9.86 m ²
1.38	Liudytojų, nukentėjusiųjų apklausos patalpos	9.83 m ²
1.39	Vaikų apklausos kambarys	10.41 m ²
1.40	Vaikų apklausos kambarys	9.79 m ²
1.41	Koridorius	13.79 m ²
1.42	WC	5.81 m ²
1.43	WC	2.60 m ²
		1325.39 m ²

AUTORINĖS TEISĖS:
 Visos dauginimo teisės priklauso a.s.a. Sigitu Kuncevičiaus projektavimo firmai. Visi brėžiniai ir specifikacijos yra jos nuosavybė ir be minėtos firmos sutikimo negali būti dauginami ar naudojami jokiai kitam tikslui, nei pilnutinai.
 © a.s.a. Sigitu Kuncevičiaus projektavimo firma

				±0.000= 80.30	
0	2019-03	VIEŠINIMUI			
LAIDA	IŠLEIDIMO DATA	LAIDOS STATUSAS, KEITIMO PRIEŽASTIS (JEI TAIKOMA)			
ATESTATO NR.	PROJEKTUOTOJAS	KOMPLEKSO PAVADINIMAS		KAUNO APSKRITIES VYRIAUSIOJO POLICIJOS KOMISARIATO ADMINISTRACINĖS IR SANDELIAVIMO PASKIRTIES PASTATŲ RADVILĖNŲ PL. 1C, KAUNE, STATYBOS PROJEKTAS	
	UAB "VPSP 2"	YPATINGAS STATINYS. NAUJA STATYBA		01_ADMINISTRACINIS PASTATAS	
16502	PV	J. RUTKAUSKIENĖ	STATINIO PAVADINIMAS		
PROJEKTUOTOJAS	SIGITU KUNCEVIČIAUS PROJEKTAVIMO FIRMA	BŪDINIO PAVADINIMAS			
A601	SPDV	S. KUNCEVIČIUS	1 AUKŠTO PLANO SCHEMA		
--	ARCH.	L. KUNCEVIČIENĖ	LAPAS		
--	ARCH.	Z. GUDELIS	LAPU		
--	ARCH.	A. GUDELIENĖ			
ETAPAS	STATYTOJAS	TEKSTINIS ŽYMUO			
LT	UAB "VPSP 2"	1901-01_02-PP-SA-BR-03			



2 AUKŠTO PATALPŲ EKSPLIKACIJA		
Nr.	Pavadinimas	Plotas
2.1	Koridorius	106.98 m ²
2.2	Kauno AVPK Kauno m. Žaliakalnio komisariato Nekabinetinių darbuotojų darbo vietos 40 d.v. - 8 KDV	48.41 m ²
2.3	Kauno AVPK Kauno m. Žaliakalnio komisariato Darbuotojų zona 20 KDV	115.20 m ²
2.3.1	Kauno AVPK Kauno m. Žaliakalnio komisariato Darbuotojų zona 1 KDV	8.22 m ²
2.4	Spausdintuvų vieta	1.53 m ²
2.5	Spausdintuvų vieta	1.28 m ²
2.6	Kauno AVPK Kauno m. Santakos komisariato Darbuotojų zona 20 KDV	120.74 m ²
2.6.1	Kauno AVPK Kauno m. Santakos komisariato Darbuotojų zona 1 KDV	7.85 m ²
2.7	Kauno AVPK Kauno m. Santakos komisariato Nekabinetinių darbuotojų darbo vietos 40 d.v. - 8 KDV	48.63 m ²
2.8	Kauno AVPK Kauno m. Santakos komisariato Poskyrio viršininkas 1 KDV	12.27 m ²
2.9	Kauno AVPK Kauno m. Santakos komisariato Viršininkas 1 KDV	12.87 m ²
2.10.1	Kauno AVPK Kauno m. Santakos komisariato Vyriausiasis tyrėjas 1 KDV	6.61 m ²
2.10.2	Kauno AVPK Kauno m. Santakos komisariato Vyriausiasis tyrėjas 1 KDV	6.38 m ²
2.10.3	Kauno AVPK Kauno m. Santakos komisariato Vyriausiasis tyrėjas 1 KDV	7.77 m ²
2.10.4	Kauno AVPK Kauno m. Santakos komisariato Vyriausiasis tyrėjas 1 KDV	7.02 m ²
2.10.5	Kauno AVPK Kauno m. Santakos komisariato Vyriausiasis tyrėjas 1 KDV	6.60 m ²
2.10.6	Kauno AVPK Kauno m. Santakos komisariato Vyriausiasis tyrėjas 1 KDV	7.39 m ²
2.11	Kauno AVPK Kauno m. Dainavos komisariato Poskyrio viršininkas 1 KDV	14.30 m ²
2.12	Kauno AVPK Kauno m. Dainavos komisariato Viršininkas 1 KDV	13.78 m ²
2.13.1	Kauno AVPK Kauno m. Dainavos komisariato Vyriausiasis tyrėjas 1 KDV	7.39 m ²
2.13.2	Kauno AVPK Kauno m. Dainavos komisariato Vyriausiasis tyrėjas 1 KDV	6.72 m ²
2.13.3	Kauno AVPK Kauno m. Dainavos komisariato Vyriausiasis tyrėjas 1 KDV	7.53 m ²
2.13.4	Kauno AVPK Kauno m. Dainavos komisariato Vyriausiasis tyrėjas 1 KDV	7.53 m ²
2.13.5	Kauno AVPK Kauno m. Dainavos komisariato Vyriausiasis tyrėjas 1 KDV	7.53 m ²
2.13.6	Kauno AVPK Kauno m. Dainavos komisariato Vyriausiasis tyrėjas 1 KDV	8.56 m ²
2.14	Kauno AVPK Kauno m. Dainavos komisariato Nekabinetinių darbuotojų darbo vietos 40 d.v. - 8 KDV	48.94 m ²
2.15	Spausdintuvų vieta	1.53 m ²
2.16	Pagalbinė patalpa	2.55 m ²
2.17	Kauno AVPK Kauno m. Dainavos komisariato Darbuotojų zona 24 KDV	149.20 m ²
2.17.1	Kauno AVPK Kauno m. Dainavos komisariato Darbuotojų zona 1 KDV	9.07 m ²
2.18	Virtuvėlė	14.57 m ²
2.19	WC	5.40 m ²
2.20.1	Kauno AVPK Kauno m. Žaliakalnio komisariato Vyriausiasis tyrėjas 1 KDV	8.57 m ²
2.20.2	Kauno AVPK Kauno m. Žaliakalnio komisariato Vyriausiasis tyrėjas 1 KDV	6.95 m ²
2.20.3	Kauno AVPK Kauno m. Žaliakalnio komisariato Vyriausiasis tyrėjas 1 KDV	9.42 m ²
2.20.4	Kauno AVPK Kauno m. Žaliakalnio komisariato Vyriausiasis tyrėjas 1 KDV	8.26 m ²
2.20.5	Kauno AVPK Kauno m. Žaliakalnio komisariato Vyriausiasis tyrėjas 1 KDV	8.77 m ²
2.20.6	Kauno AVPK Kauno m. Žaliakalnio komisariato Vyriausiasis tyrėjas 1 KDV	6.69 m ²
2.21	Spausdintuvų vieta	2.29 m ²
2.22	Kauno AVPK Kauno miesto Žaliakalnio, Dainavos ir Santakos komisariatų darbuotojų darbo zona (specialisčių) 3 KDV	20.01 m ²
2.23	Kauno AVPK Kauno m. Žaliakalnio komisariato Poskyrio viršininkas 1 KDV	12.44 m ²
2.24	Kauno AVPK Kauno m. Žaliakalnio komisariato Viršininkas 1 KDV	14.33 m ²
2.25	WC	12.73 m ²
2.26	WC	12.73 m ²
2.27	Tinklo patalpos	30.68 m ²
2.28	Mokymo ir instruktazo patalpa	68.72 m ²
2.29	Nutrauktų bylų saugojimo patalpa	19.83 m ²
2.30	Operatyvinių bylų saugojimo patalpa	54.65 m ²
2.31	Nutrauktų bylų saugojimo patalpa	22.75 m ²
2.32	Nutrauktų bylų saugojimo patalpa	19.14 m ²
2.33	Koridorius	105.45 m ²
		1274.76 m ²

AUTORINĖS TEISĖS:
 Visos dauginimo teisės priklauso a.s.a. Sigitu Kuncevičiaus projektavimo firmai. Visi brėžiniai ir specifikacijos yra jos nuosavybė ir be minėtos firmos sutikimo negali būti dauginami ar naudojami jokiam kitam tikslui, nei dalinai, nei pilnutinai.
 © a.s.a. Sigitu Kuncevičiaus projektavimo firma

±0.000= 80.30

0	2019-03	VIEŠINIMUI	
LAIDA	IŠLEIDIMO DATA	LAIDOS STATUSAS, KEITIMO PRIEŽASTIS (JEI TAIKOMA)	
ATESTATO NR.	PROJEKTUOTOJAS	KOMPLEKSO PAVADINIMAS	
	UAB "VPSP 2" Laisvės pr. 3, Vilnius, +370 5 2105330, mero@merko.lt	KAUNO APSKRITIES VYRIAUSIOJO POLICIJOS KOMISARIATO ADMINISTRACINĖS IR SANDELIAVIMO PASKIRTIES PASTATŲ RADVILĖNŲ PL. 1C, KAUNE, STATYBOS PROJEKTAS	
16502	PV	J. RUTKAUSKIENĖ	STATINIO PAVADINIMAS
	PROJEKTUOTOJAS	STATINIO PAVADINIMAS	
	S. KUNCEVIČIUS S. KUNCEVIČIUS PROJEKTAVIMO FIRMA M. Hordodienės g. 7, LT-08412 Vilnius, tel. 2013663, email: rto@saasch.lt	01_ADMINISTRACINIS PASTATAS	
A601	SPDV	S. KUNCEVIČIUS	BRĖŽINIO PAVADINIMAS
--	ARCH.	L. KUNCEVIČIENĖ	
--	ARCH.	Z. GUDELIS	2 AUKŠTO PLANO SCHEMA
--	ARCH.	A. GUDELIENĖ	
ETAPAS	STATYTOJAS	TEKSTINIS ŽYMUO	LAPAS LAPŲ
LT	UAB "VPSP 2" tel. 30480396 Laisvės pr. 3, Vilnius, +370 5 2105330, mero@merko.lt	1901-01_02-PP-SA-BR-04	0



3 AUKŠTO PATALPŲ EKSPLIKACIJA		
Nr.	Pavadinimas	Plotas
3.1	Koridorius	95.39 m ²
3.2	Kauno AVPK Dokumentų valdymo skyriaus dokumentų saugojimo patalpa	75.51 m ²
3.2.1	Kauno AVPK Dokumentų valdymo skyriaus dokumentų saugojimo patalpa 6 KDV	36.05 m ²
3.2.2	Kauno AVPK Dokumentų valdymo skyriaus dokumentų saugojimo patalpa	134.75 m ²
3.3	Kauno AVPK Dokumentų valdymo skyriaus archyvo vyriausiosios specialistės 2 KDV	13.10 m ²
3.4	Kauno AVPK Dokumentų valdymo skyriaus Raštinės poskyrio vedėja 1 KDV	12.49 m ²
3.5	Kauno AVPK Dokumentų valdymo skyriaus Darbuotojų zona 16 KDV	97.99 m ²
3.5.1	Kauno AVPK Dokumentų valdymo skyriaus Darbuotojų zona 1 KDV	11.90 m ²
3.6	Spausdintuvų vieta	1.55 m ²
3.7	Kauno AVPK VTV Tarnybos organizavimo skyriaus darbuotojų zona 3 KDV	21.22 m ²
3.7.1	Kauno AVPK VTV Tarnybos organizavimo skyriaus viršininkas 1 KDV	12.10 m ²
3.8	Kauno AVPK VTV prevencijos skyriaus darbuotojų zona 10 KDV	65.53 m ²
3.8.1	Kauno AVPK VTV prevencijos skyriaus viršininkas 1 KDV	12.27 m ²
3.9	Kauno apskrities VPK VTV viešosios tvarkos informacinės analizės skyriaus viršininkas 1 KDV	10.55 m ²
3.10	Kauno AVPK VTV Viršininkas 1 KDV	12.30 m ²
3.11	Koridorius	97.75 m ²
3.12	Kauno AVPK IRS Darbuotojų patalpa 5 KDV	30.90 m ²
3.13	Kauno AVPK IRS Viršininkas 1 KDV	11.97 m ²
3.14	Kauno AVPK IRS Kompiuterinės technikos patalpa 3 KDV	20.75 m ²
3.14.1	Kauno AVPK IRS Sandėliavimo patalpa	15.87 m ²
3.15	Kauno AVPK IRS Informatikos poskyrio sisteminio administravimo patalpa 9 KDV	54.72 m ²
3.16	Kauno AVPK IRS Ryšių technikos patalpa 6 KDV	40.75 m ²
3.17	Kauno AVPK IRS Kompiuterių klase 21 KDV	62.88 m ²
3.18	Kauno AVPK SUV 1 skyrius Darbuotojų zona	44.43 m ²
3.18.1	WC	2.21 m ²
3.18.2	WC	2.29 m ²
3.18.3	Kauno AVPK SUV Skyrius darbuotojų zona 1 KDV	8.22 m ²
3.18.5	Kauno AVPK SUV Skyrius darbuotojų zona 2 KDV	14.08 m ²
3.18.6	Kauno AVPK SUV Skyrius darbuotojų zona 1 KDV	7.91 m ²
3.18.7	Kauno AVPK SUV Skyrius darbuotojų zona 1 KDV	8.03 m ²
3.18.8	Kauno AVPK SUV Skyrius darbuotojų zona 1 KDV	8.04 m ²
3.18.9	Kauno AVPK SUV Skyrius darbuotojų zona 2 KDV	13.36 m ²
3.18.1	Kauno apskrities VPK SUV Skyriaus viršininkas 1 KDV	12.37 m ²
3.18.1	Kauno AVPK SUV Skyrius darbuotojų zona 2 KDV	11.99 m ²
3.18.1	Kauno AVPK SUV Darbuotojų zona 5 KDV	30.05 m ²
3.19	Spausdintuvų vieta	1.84 m ²
3.20	Kauno AVPK Pagrindinė technologinė patalpa	25.68 m ²
3.21	Dujinio gesinimo inventoriaus patalpa	10.75 m ²
3.22	Virtuvėlė	14.57 m ²
3.23	WC	5.40 m ²
3.24	Spausdintuvų vieta	2.41 m ²
3.25	Kauno AVPK VTV Bendruomenės Skyriaus darbuotojai 13 KDV	75.21 m ²
3.25.1	Kauno AVPK VTV Bendruomenės Skyriaus Skyriaus viršininkas 1 KDV	12.04 m ²
3.25.2	Kauno AVPK VTV Bendruomenės Skyriaus pareigūnų daiktų saugojimo patalpa	15.16 m ²
3.26	WC	12.71 m ²
3.27	WC	12.71 m ²
		1299.75 m ²

AUTORINĖS TEISĖS:
 Visos dauginimo teisės priklauso a.s. Sigitas Kuncevičius projektavimo firmai. Visi brėžiniai ir specifikacijos yra jos nuosavybė ir be minėtos firmos sutikimo negali būti dauginami ar naudojami jokiam kitam tikslui, nei dalinai, nei pilnintai.
 © a.s. Sigitas Kuncevičius projektavimo firma

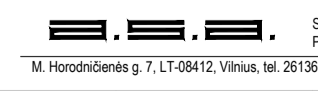
		±0.000= 80.30	
0	2019-03	VIEŠINIMUI	
LAIDA	IŠLEIDIMO DATA	LAIDOS STATUSAS, KEITIMO PRIEŽASTIS (JEI TAIKOMA)	
ATESTATO NR.	PROJEKTUOTOJAS	KOMPLEKSO PAVADINIMAS	
	UAB "VPSP 2" Laisvės pr. 3, Vilnius, +370 5 2105330, merko@merko.lt	KAUNO APSKRITIES VYRIAUSIOJO POLICIJOS KOMISARIATO ADMINISTRACINIS IR SANDELIAVIMO PASKIRTIES PASTATŲ RADVILĖNŲ PL. 1C, KAUNE, STATYBOS PROJEKTAS	
		YPATINGAS STATINYS, NAUJA STATYBA	
16502	PV	J. RUTKAUSKIENĖ	STATINIO PAVADINIMAS
	PROJEKTUOTOJAS	01_ADMINISTRACINIS PASTATAS	
	 S. KUNCEVIČIUS PROJEKTAVIMO FIRMA M. Hordodienės g. 7, LT-08412, Vilnius, tel. 2013663, email: info@seac.lt	BRĖŽINIO PAVADINIMAS	
A601	SPDV	S. KUNCEVIČIUS	3 AUKŠTO PLANO SCHEMA
--	ARCH.	L. KUNCEVIČIENĖ	
--	ARCH.	Z. GUDELIS	
--	ARCH.	A. GUDELINĖ	
ETAPAS	STATYTOJAS	TEKSTINIS ŽYMUO	
LT	UAB "VPSP 2" Jm. N. 30480396 Laisvės pr. 3, Vilnius, +370 5 2105330, merko@merko.lt	1901-01_02-PP-SA-BR-05	LAPAS LAPŲ



4 AUKŠTO PATALPŲ EKSPLIKACIJA		
Nr.	Pavadinimas	Plotas
4.1	Koridorius	99.68 m ²
4.2	Kauno AVPK Aptarnavimo skyrius. Viršininkas	12.99 m ²
4.3	Kauno AVPK Aptarnavimo skyrius. Darbuotojų zona	5.96 m ²
4.4	Kauno AVPK Aptarnavimo skyrius. Darbuotojų zona (4) - 2 KDV	14.86 m ²
4.4.1	Kauno AVPK Aptarnavimo skyrius. Darbuotojų zona (4) - 1 KDV	6.39 m ²
4.5	Kauno AVPK Aptarnavimo skyrius. Darbuotojų zona (2) - 4 KDV	26.32 m ²
4.5.1	Kauno AVPK Aptarnavimo skyrius. Darbuotojų zona (2) - 1 KDV	6.16 m ²
4.6	Kauno AVPK Aptarnavimo skyrius. Darbuotojų zona (1) - 11 KDV	66.01 m ²
4.6.1	Kauno AVPK Aptarnavimo skyrius. Darbuotojų zona (1) - 1 KDV	6.74 m ²
4.7	Kauno AVPK Aptarnavimo skyrius. Darbuotojų zona (3) - 3 KDV	18.04 m ²
4.7.1	Kauno AVPK Aptarnavimo skyrius. Darbuotojų zona (3) - 1 KDV	6.02 m ²
4.8	Spausdintuvų vieta	2.49 m ²
4.9	Kauno AVPK KTV Darbuotojų zona 7 KDV	53.99 m ²
4.9.1	Kauno AVPK KTV Darbuotojų zona 3 KDV	19.38 m ²
4.9.2	Kauno AVPK KTV Darbuotojų zona 6 KDV	35.58 m ²
4.9.3	Kauno AVPK KTV Darbuotojų zona 3 KDV	17.56 m ²
4.9.4	Kauno AVPK KTV Darbuotojų zona 4 KDV	24.98 m ²
4.9.5	Kauno AVPK KTV Darbuotojų zona 4 KDV	24.75 m ²
4.10	Posėdžių salė	121.96 m ²
4.11	Kauno apskrities VPK KTV Nusikalstamų veikų vietose paimtų objektų apžiūros ir pakavimo patalpa	14.74 m ²
4.12	Kauno apskrities VPK KTV Laboratorijų zona. Kulgų ir tūtelių kolekcijos patalpa	10.33 m ²
4.13	Spausdintuvų vieta	1.83 m ²
4.14	WC	5.25 m ²
4.15	Virtuvėlė	13.49 m ²
4.16	Kauno apskrities VPK KTV Laboratorijų zona. Narkotinių medžiagų tyrimo laboratorija	9.89 m ²
4.17	Kauno apskrities VPK KTV Saugyklos ir kt. tyrimams atlikti reikalingos patalpos. Šlapių kraujuotų rūbų džiovykla	10.23 m ²
4.18	Kauno apskrities VPK KTV Saugyklos ir kt. tyrimams atlikti reikalingos patalpos. Narkotinių medžiagų sandėlis	10.11 m ²
4.19	Kauno apskrities VPK KTV Saugyklos ir kt. tyrimams atlikti reikalingos patalpos. Narkotinių medžiagų džiovykla	10.56 m ²
4.20	Kauno apskrities VPK KTV Saugyklos ir kt. tyrimams atlikti reikalingos patalpos. Eksploatacinių medžiagų sandėlis	15.24 m ²
4.21	Kauno apskrities VPK KTV Saugyklos ir kt. tyrimams atlikti reikalingos patalpos. Tyrimams pateiktų objektų saugykla	21.47 m ²
4.22	Kauno apskrities VPK KTV Laboratorijų zona. Trasolopinių tyrimų laboratorija	14.29 m ²
4.23	Kauno apskrities VPK KTV Laboratorijų zona. Daktiloskopinė cheminio proceso laboratorija	15.51 m ²
4.24	Kauno apskrities VPK KTV Laboratorijų zona. Daktiloskopinė fizinio proceso laboratorija	15.53 m ²
4.25	Kauno apskrities VPK KTV Laboratorijų zona. Sulyginamojo mikroskopo patalpa	10.79 m ²
4.26	Kauno apskrities VPK KTV Saugyklos ir kt. tyrimams atlikti reikalingos patalpos. Technikos patalpa	9.58 m ²
4.27	Kauno apskrities VPK KTV Laboratorijų zona. Fotolaboratorija	9.48 m ²
4.28	Kauno apskrities VPK KTV Laboratorijų zona. Alkoholinių skysčių tyrimo laboratorija	29.84 m ²
4.29	Kauno apskrities VPK KTV Laboratorijų zona. Daktiloskopinių pėdsakų ir kortelių kartoteka; ADIS patalpa	9.44 m ²
4.30	Koridorius	25.49 m ²
4.31	Kauno AVPK KTV Poskyrio viršininkas 3 KDV	34.75 m ²
4.32	Kauno AVPK KTV Viršininkas 1 KDV	12.49 m ²
4.33	Kauno AVPK KTV Vyriausiasis specialistas 1 KDV	11.36 m ²
4.34	Kauno AVPK KTV Skyriaus viršininkas 2 KDV	23.94 m ²
4.35	Kauno AVPK KTV Nekabinetinių darbuotojų darbo vietos 4 KDV	24.18 m ²
4.36	WC	12.71 m ²
4.37	WC	12.71 m ²
		965.09 m ²

±0.000= 80.30

AUTORINĖS TEISĖS:

Visos dauginimo teisės priklauso a.s. Sigito Kuncevičiaus projektavimo firmai. Visi brėžiniai ir specifikacijos yra jos nuosavybė ir be minėtos firmos sutikimo negali būti dauginami ar naudojami jokiai kitam tikslui, nei pilnutinai.
© a.s. Sigitas Kuncevičius projektavimo firma

0		2019-03		VIEŠINIMUI	
LAIDA	IŠLEIDIMO DATA	LAIDOS STATUSAS. KEITIMO PRIEŽASTIS (JEI TAIKOMA)			
ATESTATO NR.	PROJEKTUOTOJAS	UAB "VPSP 2"		KOMPLEKSO PAVADINIMAS	
		Laisvės pr. 3, Vilnius, +370 5 2105330, merko@merko.lt		KAUNO APSKRITIES VYRIAUSIOJO POLICIJOS KOMISARIATO ADMINISTRACINĖS IR SANDELIAVIMO PASKIRTIES PASTATŲ RADVILĖNŲ PL. 1C, KAUNE, STATYBOS PROJEKTAS	
				YPATINGAS STATINYS. NAUJA STATYBA	
16502	PV	J. RUTKAUSKIENĖ		STATINIO PAVADINIMAS	
				01_ADMINISTRACINIS PASTATAS	
				BŪDŽINIO PAVADINIMAS	
A601	SPDV	S. KUNCEVIČIUS		4 AUKŠTO PLANO SCHEMA	
--	ARCH.	L. KUNCEVIČIENĖ		0	
--	ARCH.	Z. GUDELIS			
--	ARCH.	A. GUDELIENĖ			
ETAPAS	STATYTOJAS	UAB "VPSP 2"		TEKSTINIS ŽYMUO	
LT		Laisvės pr. 3, Vilnius, +370 5 2105330, merko@merko.lt		1901-01_02-PP-SA-BR-06	
				LAPAS	LAPŲ

1 AUKŠTO PATALPŲ EKSPLIKACIJA

Patalpos Nr.	Pavadinimas	Plotas
U1	Koridorius	50.70 m ²
U2	Kauno apskr.VPK AS darbo zona (7vt.)	42.00 m ²
U2.1	Kauno apskr.VPK AS darbo zona (1vt.)	9.20 m ²
U3	Persirengimo patalpos	19.70m ²
U3.1	WC patalpa	2.42 m ²
U3.2	Dušai	10.20m ²
U4	Virtuvėlės patalpa	9.00 m ²
U5	WC patalpa	4.55m ²
U6	WC patalpa	2.35 m ²
U7	Valymo inventoriaus patalpa	2.10 m ²
U8	Patalpa atskirta tinklu	51.67 m ²
U9	Techninė patalpa	9.05 m ²
U10	Techninė patalpa	9.05 m ²
U11	Šildomas SUV garažas	41.20 m ²
U11.1	Dirbtuvės	10.05 m ²
U11.2	Operatyvinės tech.,tech. pr. saugojimo pat.	10.05 m ²
U12	Šildomas SRS garažas	41.20 m ²
U13	Šildomas AS garažas	41.20 m ²
U14	Šildomas AS garažas	41.20m ²
U15	Šildomas KTV garažas	41.20 m ²
U16	Automobilių plovykla	40.00 m ²
U17	Patalpos sandėliavimui	197.50 m ²
U18	Daiktinių įrodymų saugojimo patalpos	395.00 m ²
U19	Dujinio gėsinimo inventoriaus patalpa	13.60 m ²
	Viso	1094.19m ²

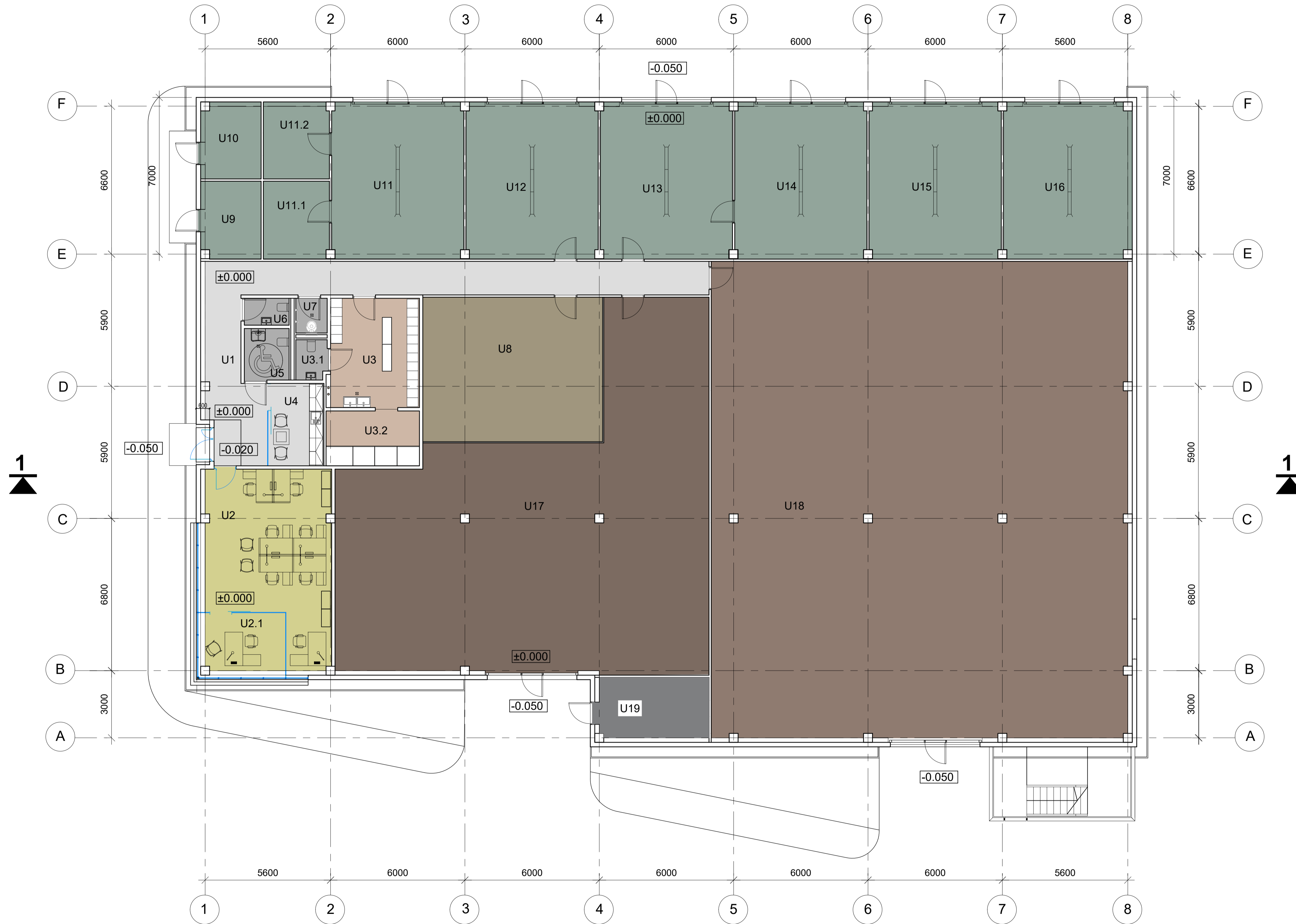

±0.000= 80.00

AUTORINĖS TEISĖS:

Visos dauginimo teisės priklauso a.s.a. Sigito Kuncevičiaus projektavimo firmai. Visi brėžiniai ir specifikacijos yra jos nuosavybė ir be minėtos firmos sutikimo negali būti dauginami ar naudojami jokiai kitam tikslui, nei dalinai, nei pilnutinai.
© a.s.a. Sigito Kuncevičiaus projektavimo firma

0	2019-03	VIEŠINIMUI	
LAIDA	IŠLEIDIMO DATA	LAIDOS STATUSAS, KEITIMO PRIEŽASTIS (JEI TAIKOMA)	
ATESTATO NR.	PROJEKTUOTOJAS	KOMPLEKSO PAVADINIMAS	
	UAB "VPSP 2" Laisvės pr. 3, Vilnius, +370 5 2105330, merko@merko.lt	KAUNO APSKRITIES VYRIAUSIOJO POLICIJOS KOMISARIATO ADMINISTRACINĖS IR SANDELIAVIMO PASKIRTIES PASTATŲ RADVILĖNŲ PL. 1C, KAUNE, STATYBOS PROJEKTAS	
16502	PV	J. RUTKAUSKIENĖ	YPATINGAS STATINYS, NAUJA STATYBA
	PROJEKTUOTOJAS	STATINIO PAVADINIMAS	
	SIGITO KUNCEVIČIAUS PROJEKTAVIMO FIRMA M. Hordodienės g. 7, LT-08412 Vilnius, tel. 2013663, email: info@sigito.lt	02_SANDELYS	
A601	SPDV	S. KUNCEVIČIUS	BREŽINIO PAVADINIMAS
--	ARCH.	L. KUNCEVIČIENĖ	1 AUKŠTO PLANO SCHEMA
--	ARCH.	Z. GUDELIS	LAPAS
--	ARCH.	A. GUDELIENĖ	LAPU
ETAPAS	STATYTOJAS	TEKSTINIS ZYMUO	
LT	UAB "VPSP 2" Laisvės pr. 3, Vilnius, +370 5 2105330, merko@merko.lt	1901-01_02-PP-SA-BR-07	

PJŪVIS 1-1

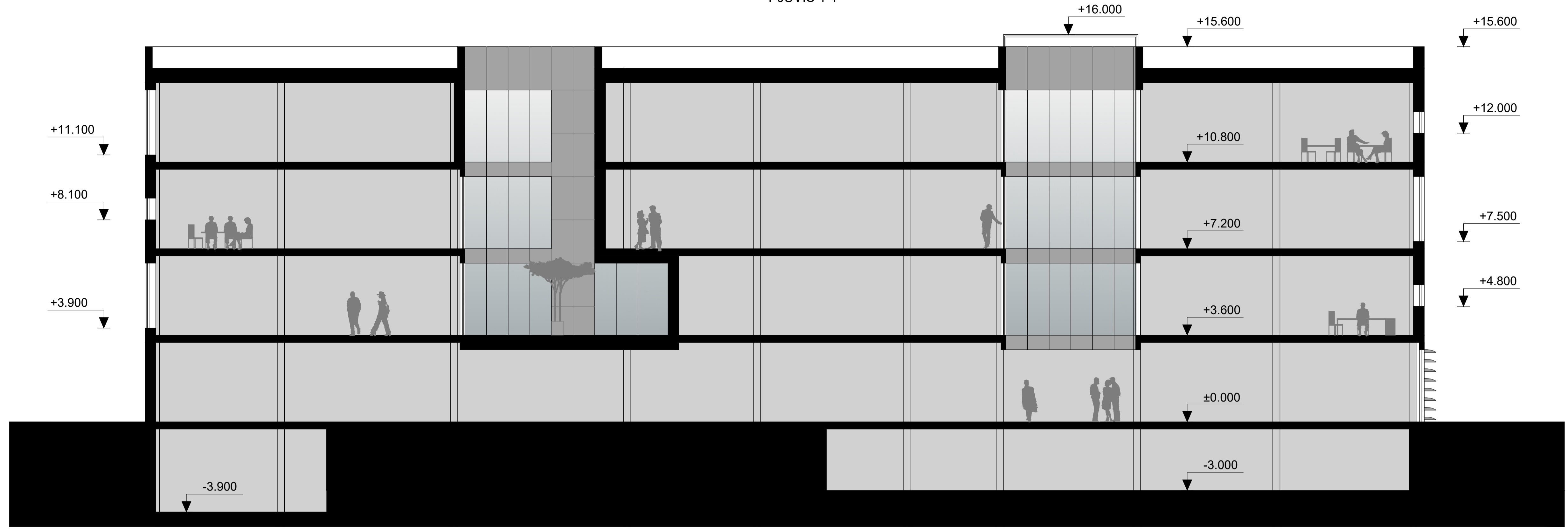

PJŪVIS 2-2

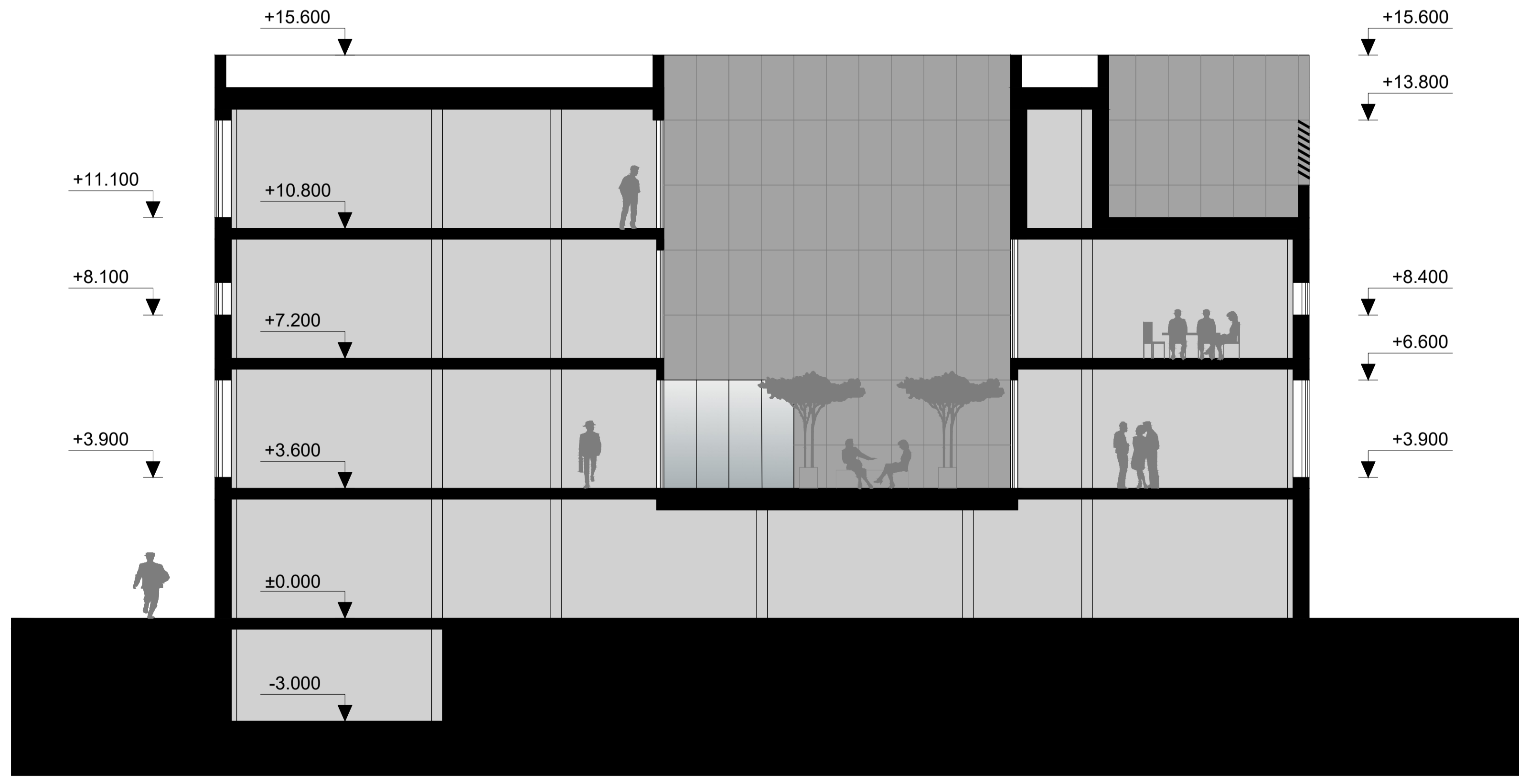

AUTORINĖS TEISĖS:

Visos dauginimo teisės priklauso a.s.a. Sigito Kuncevičiaus projektavimo firmai. Visi brėžiniai ir specifikacijos yra jos nuosavybė ir be minėtos firmos sutikimo negali būti dauginami ar naudojami jokiam kitam tikslui, nei dalinai, nei pilnutinai.
© a.s.a. Sigito Kuncevičiaus projektavimo firma

0		2019-03	VIEŠINIMUI
LAIDA	IŠLEIDIMO DATA	LAIDOS STATUSAS, KEITIMO PRIEŽASTIS (JEI TAIKOMA)	KOMPLEKSO PAVADINIMAS
ATESTATO NR.	PROJEKTUOTOJAS	UAB "VPSP 2" Laisvės pr. 3, Vilnius, +370 5 2105330, merko@merko.lt	KAUNO APSKRITIES VYRIAUSIOJO POLICIJOS KOMISARIATO ADMINISTRACINIS IR SANDELIAVIMO PASKIRTIES PASTATŲ RADVILĖNŲ PL. 1C, KAUNE, STATYBOS PROJEKTAS YPATINGAS STATINYS. NAUJA STATYBA
16502	PV	J. RUTKAUSKIENĖ	STATINIO PAVADINIMAS
PROJEKTUOTOJAS		SIGITO KUNCEVIČIAUS PROJEKTAVIMO FIRMA M. Hordžienės g. 7, LT-08412 Vilnius, tel. 2013663, email: info@sa-arch.lt	01_ADMINISTRACINIS PASTATAS
A601	SPDV	S. KUNCEVIČIUS	BREŽINIO PAVADINIMAS
--	ARCH.	L. KUNCEVIČIENĖ	PJŪVIO 1-1 SCHEMA, PJŪVIO 2-2 SCHEMA
--	ARCH.	Z. GUDELIS	0
--	ARCH.	A. GUDELIENĖ	
ETAPAS	STATYTOJAS	UAB "VPSP 2" Jm. N. 304820266 Laisvės pr. 3, Vilnius, +370 5 2105330, merko@merko.lt	TEKSTINIS ŽYMUO
LT			1901-01_02-PP-SA-BR-08
			LAPAS LAPU

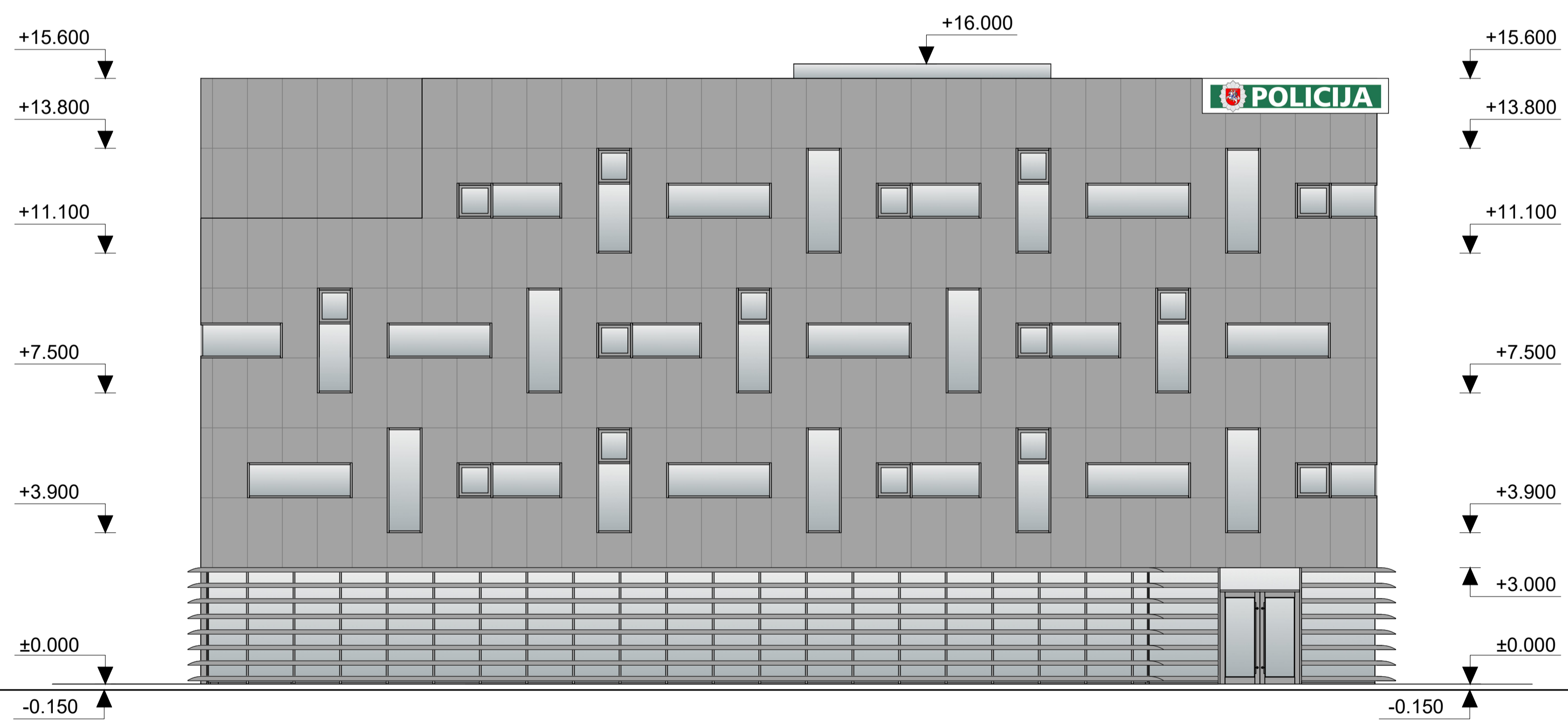
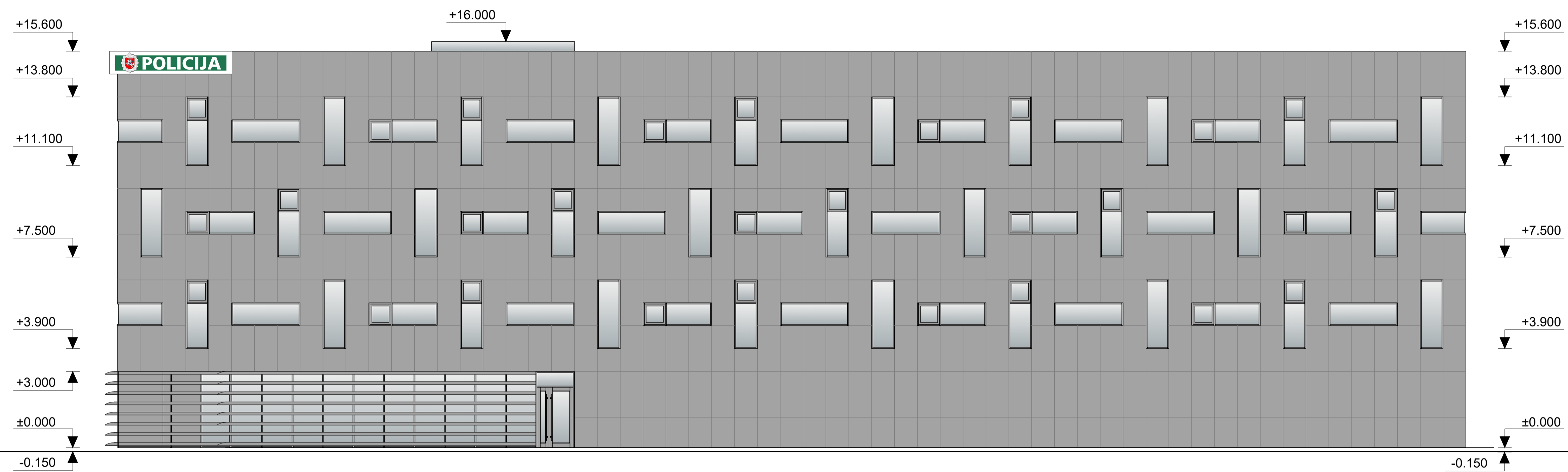

AUTORINĖS TEISĖS:

Visos dauginimo teisės priklauso a.s.a. Sigito Kuncevičiaus projektavimo firmai. Visi brėžiniai ir specifikacijos yra jos nuosavybė ir be minėtos firmos sutikimo negali būti dauginami ar naudojami jokiam kitam tikslui, nei dalinai, nei pilnutinai.
© a.s.a. Sigito Kuncevičiaus projektavimo firma

0		2019-03	VIEŠINIMUI	
LAIDA	IŠLEIDIMO DATA	LAIDOS STATUSAS, KEITIMO PRIEŽASTIS (JEI TAIKOMA)		
ATESTATO NR.	PROJEKTUOTOJAS	KOMPLEKSO PAVADINIMAS		
	UAB "VPSP 2" Laisvės pr. 3, Vilnius, +370 5 2105330, merko@merko.lt	KAUNO APSKRITIES VYRIAUSIOJO POLICIJOS KOMISARIATO ADMINISTRACINIS IR SANDELIAVIMO PASKIRTIES PASTATŲ RADVILĖNŲ PL. 1C, KAUNE, STATYBOS PROJEKTAS	YPATINGAS STATINYS. NAUJA STATYBA	
16502	PV	J. RUTKAUSKIENĖ	STATINIO PAVADINIMAS	
	PROJEKTUOTOJAS	SIGITO KUNCEVIČIAUS PROJEKTAVIMO FIRMA	01_ADMINISTRACINIS PASTATAS	
A601	SPDV	S. KUNCEVIČIUS	BREŽINIO PAVADINIMAS	LAIDA
--	ARCH.	L. KUNCEVIČIENĖ	FASADAI	0
--	ARCH.	Z. GUDELIS		
--	ARCH.	A. GUDELIENĖ		
ETAPAS	STATYTOJAS	UAB "VPSP 2" pl. n. 304821266	TEKSTINIS ŽYMUO	LAPAS LAPŲ
LT		Laisvės pr. 3, Vilnius, +370 5 2105330, merko@merko.lt	1901-01_02-PP-SA-BR-09	

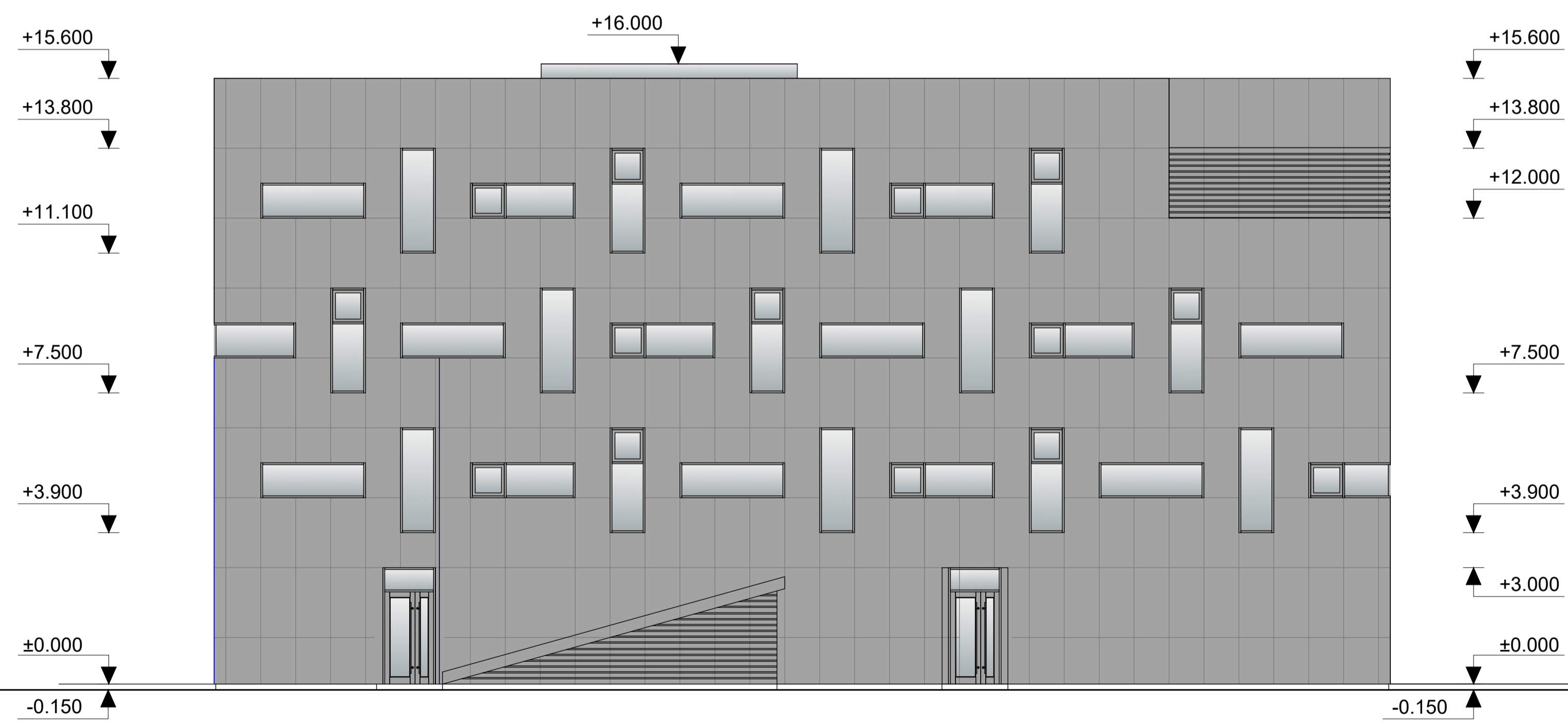
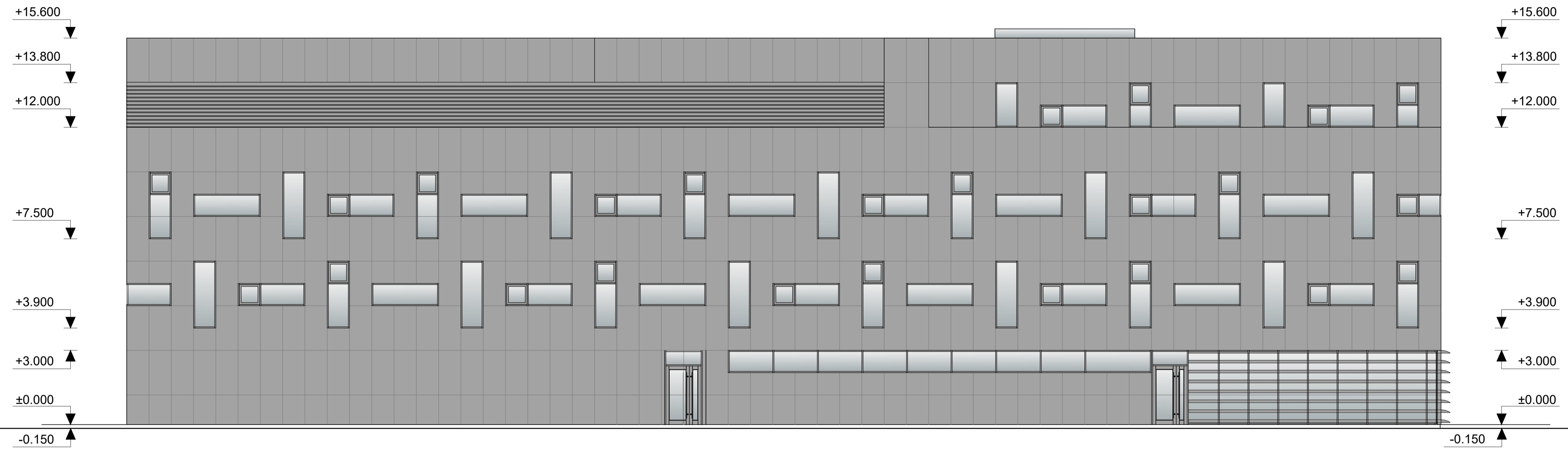

AUTORINĖS TEISĖS:

Visos dauginimo teisės priklauso a.s.a. Sigito Kuncevičiaus projektavimo firmai. Visi brėžiniai ir specifikacijos yra jos nuosavybė ir be minėtos firmos sutikimo negali būti dauginami ar naudojami jokiam kitam tikslui, nei dalinai, nei pilnutinai.
© a.s.a. Sigito Kuncevičiaus projektavimo firma

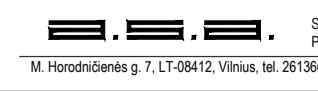
0	2019-03	VIEŠINIMUI	
LAIDA	IŠLEIDIMO DATA	LAIDOS STATUSAS, KEITIMO PRIEŽASTIS (JEI TAIKOMA)	
ATESTATO NR.	PROJEKTUOTOJAS	KOMPLEKSO PAVADINIMAS	
	UAB "VPSP 2" Laisvės pr. 3, Vilnius, +370 5 2105330, merko@merko.lt	KAUNO APSKRITIES VYRIAUSIOJO POLICIJOS KOMISARIATO ADMINISTRACINĖS IR SANDELIAVIMO PASKIRTIES PASTATŲ RADVILĖNŲ PL. 1C, KAUNE, STATYBOS PROJEKTAS YPATINGAS STATINYS, NAUJA STATYBA	
16502	PV	J. RUTKAUSKIENĖ	STATINIO PAVADINIMAS
	PROJEKTUOTOJAS	01_ADMINISTRACINIS PASTATAS	
	 SIGITO KUNCEVIČIAUS PROJEKTAVIMO FIRMA M. Hordžienės g. 7, LT-08412 Vilnius, tel. 2013663, email: rto@gsa-arch.lt		
A601	SPDV	S. KUNCEVIČIUS	BREŽNIO PAVADINIMAS
--	ARCH.	L. KUNCEVIČIENĖ	FASADAI
--	ARCH.	Z. GUDELIS	0
--	ARCH.	A. GUDELIENĖ	
ETAPAS	STATYTOJAS	TEKSTINIS ŽYMUO	LAPAS LAPŲ
LT	UAB "VPSP 2" Laisvės pr. 3, Vilnius, +370 5 2105330, merko@merko.lt	1901-01_02-PP-SA-BR-10	

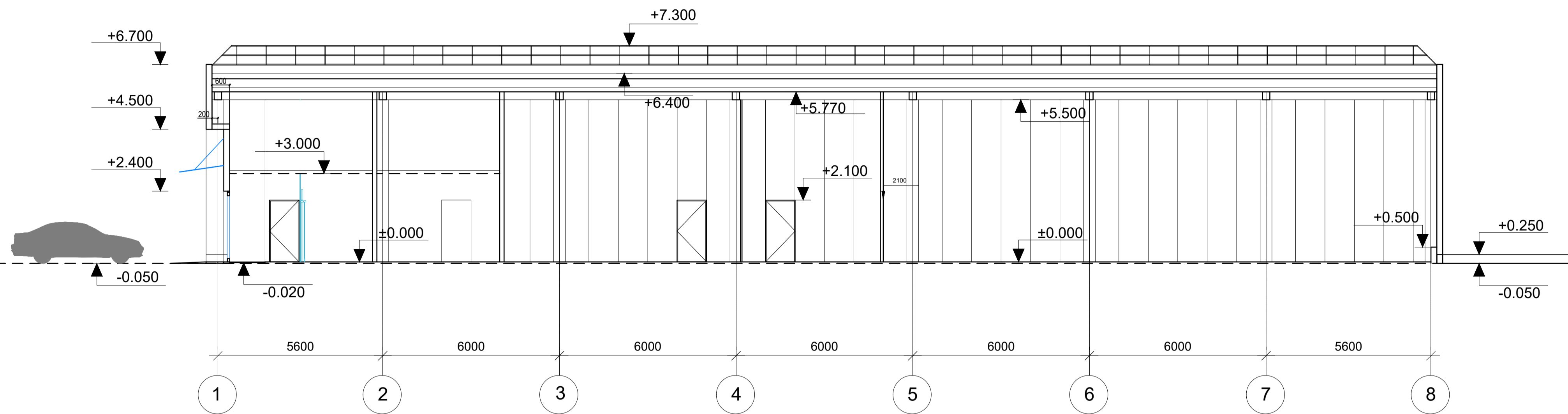

AUTORINĖS TEISĖS:

Visos dauginimo teisės priklauso a.s.a. Sigito Kuncevičiaus projektavimo firmai. Visi brėžiniai ir specifikacijos yra jos nuosavybė ir be minėtos firmos sutikimo negali būti dauginami ar naudojami jokiam kitam tikslui, nei dalinai, nei pilnutinai.
© a.s.a. Sigito Kuncevičiaus projektavimo firma

0		2019-03		VIEŠINIMUI	
LAIDA	IŠLEIDIMO DATA	LAIDOS STATUSAS, KEITIMO PRIEŽASTIS (JEI TAIKOMA)		KOMPLEKSO PAVADINIMAS	
ATESTATO NR.	PROJEKTUOTOJAS	UAB "VPSP 2" Laisvės pr. 3, Vilnius, +370 5 2105330, merko@merko.lt		KAUNO APSKRITIES VYRIAUSIOJO POLICIJOS KOMISARIATO ADMINISTRACINĖS IR SANDELIAVIMO PASKIRTIES PASTATŲ RADVILĖNŲ PL. 1C, KAUNE, STATYBOS PROJEKTAS YPATINGAS STATINYS, NAUJA STATYBA	
16502	PV	J. RUTKAUSKIENĖ		STATINIO PAVADINIMAS	
	PROJEKTUOTOJAS	S. KUNCEVIČIUS S. KUNCEVIČIUS PROJEKTAVIMO FIRMA M. Hordžienės g. 7, LT-08412 Vilnius, tel. 2013663, email: rto@ase-arch.lt		02_SANDELYS	
A601	SPDV	S. KUNCEVIČIUS		BRĖŽINIO PAVADINIMAS	
--	ARCH.	L. KUNCEVIČIENĖ		PJŪVIO SCHEMA	
--	ARCH.	Z. GUDELIS		LAPAS	
--	ARCH.	A. GUDELIENĖ		LAPU	
ETAPAS	STATYTOJAS	UAB "VPSP 2" Laisvės pr. 3, Vilnius, +370 5 2105330, merko@merko.lt		TEKSTINIS ŽYMUO	1901-01_02-PP-SA-BR-11
LT					

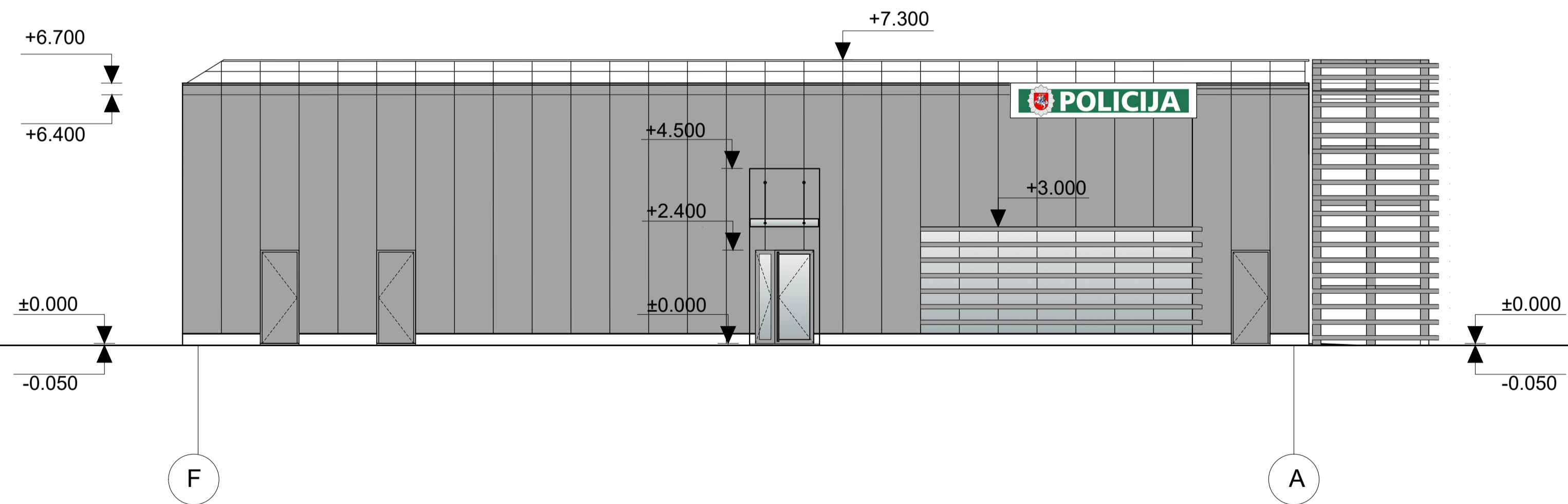
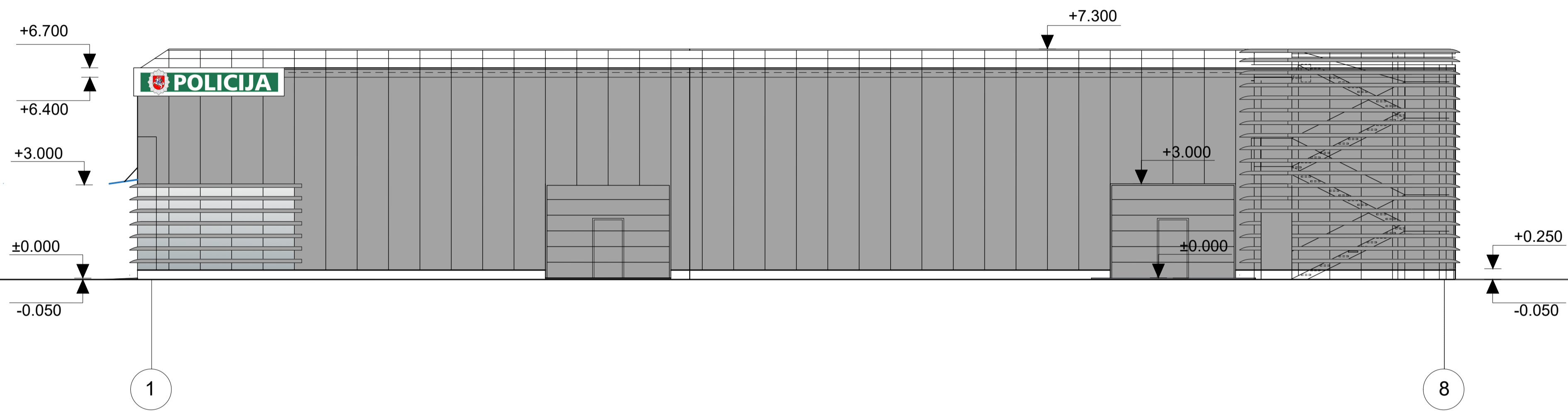

AUTORINĖS TEISĖS:

Visos dauginimo teisės priklauso a.s.a. Sigito Kuncevičiaus projektavimo firmai. Visi brėžiniai ir specifikacijos yra jos nuosavybė ir be minėtos firmos sutikimo negali būti dauginami ar naudojami jokiam kitam tikslui, nei dalinai, nei pilnutinai.
© a.s.a. Sigito Kuncevičiaus projektavimo firma

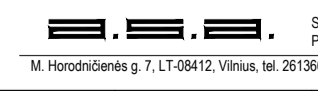
0		2019-03	VIEŠINIMUI
LAIDA	IŠLEIDIMO DATA	LAIDOS STATUSAS, KEITIMO PRIEŽASTIS (JEI TAIKOMA)	
ATESTATO NR.	PROJEKTUOTOJAS	KOMPLEKSO PAVADINIMAS	
	UAB "VPSP 2" Laisvės pr. 3, Vilnius, +370 5 2105330, merko@merko.lt	KAUNO APSKRITIES VYRIAUSIOJO POLICIJOS KOMISARIATO ADMINISTRACINĖS IR SANDELIAVIMO PASKIRTIES PASTATŲ RADVILĖNŲ PL. 1C, KAUNE, STATYBOS PROJEKTAS YPATINGAS STATINYS, NAUJA STATYBA	
16502	PV	J. RUTKAUSKIENĖ	STATINIO PAVADINIMAS
	PROJEKTUOTOJAS	02_SANDELYS	
	 SIGITO KUNCEVIČIAUS PROJEKTAVIMO FIRMA M. Hordžienės g. 7, LT-08412 Vilnius, tel. 2013663, email: rto@sa-arch.lt	BŪDŽIŅO PAVADINIMAS	
A601	SPDV	S. KUNCEVIČIUS	FASADAI
--	ARCH.	L. KUNCEVIČIENĖ	0
--	ARCH.	Z. GUDELIS	
--	ARCH.	A. GUDELIENĖ	
ETAPAS	STATYTOJAS	TEKSTINIS ŽYMUO	LAPAS LAPŲ
LT	UAB "VPSP 2" Jm. N. 304803266 Laisvės pr. 3, Vilnius, +370 5 2105330, merko@merko.lt	1901-01_02-PP-SA-BR-12	

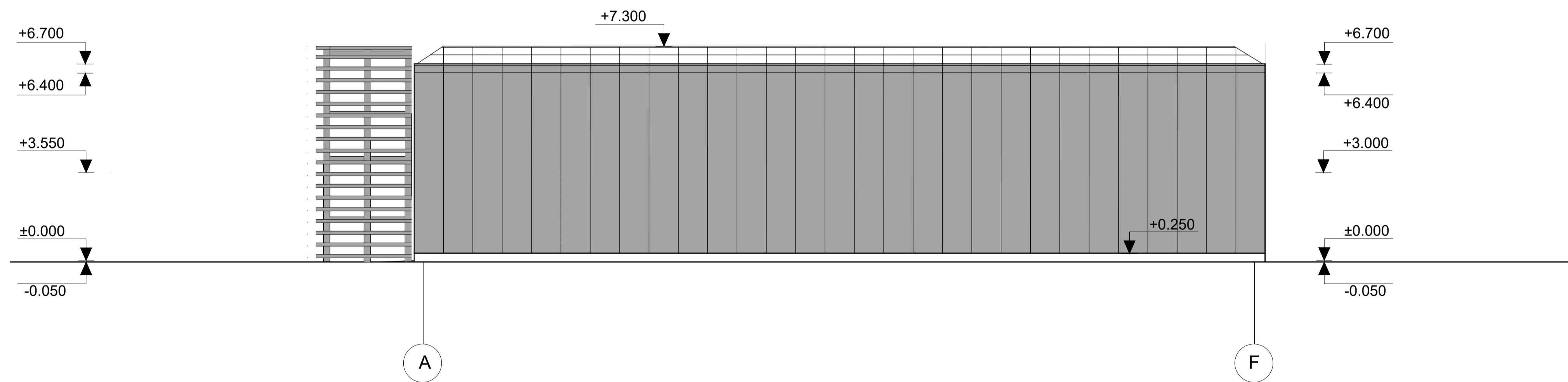
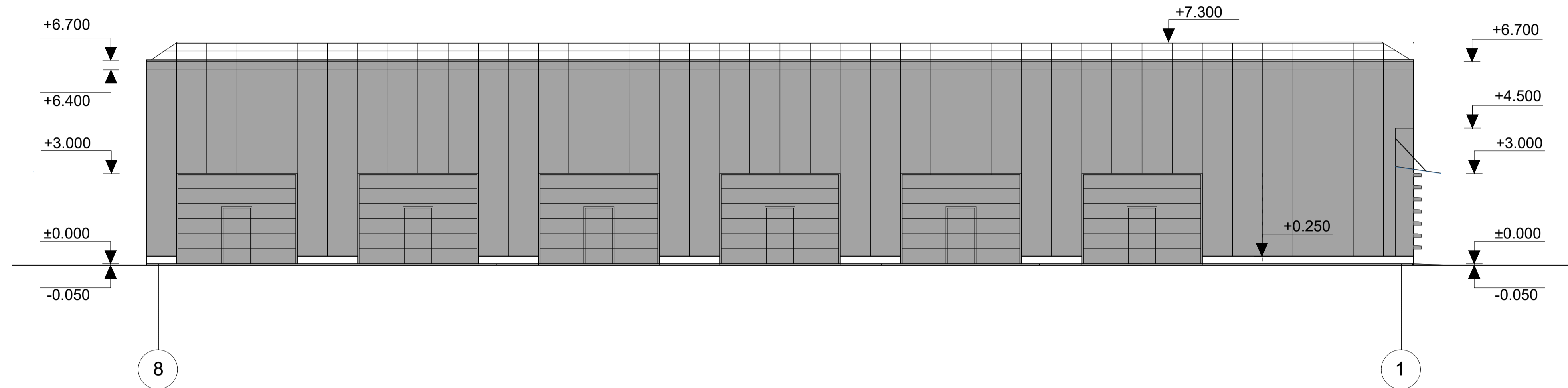

±0.000= 80.30

AUTORINĖS TEISĖS:

Visos dauginimo teisės priklauso a.s.a. Sigito Kuncevičiaus projektavimo firmai. Visi brėžiniai ir specifikacijos yra jos nuosavybė ir be minėtos firmos sutikimo negali būti dauginami ar naudojami jokiam kitam tikslui, nei dalinai, nei pilnutinai.
© a.s.a. Sigito Kuncevičiaus projektavimo firma

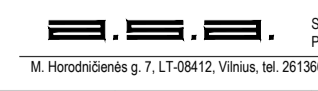
0		2019-03	VIEŠINIMUI	
LAIDA	IŠLEIDIMO DATA	LAIDOS STATUSAS, KEITIMO PRIEŽASTIS (JEI TAIKOMA)		
ATESTATO NR.	PROJEKTUOTOJAS	KOMPLEKSO PAVADINIMAS		
	UAB "VPSP 2" Laisvės pr. 3, Vilnius, +370 5 2105330, merko@merko.lt	KAUNO APSKRITIES VYRIAUSIOJO POLICIJOS KOMISARIATO ADMINISTRACINĖS IR SANDELIAVIMO PASKIRTIES PASTATŲ RADVILĖNŲ PL. 1C, KAUNE, STATYBOS PROJEKTAS YPATINGAS STATINYS. NAUJA STATYBA		
16502	PV	J. RUTKAUSKIENĖ	STATINIO PAVADINIMAS	
	PROJEKTUOTOJAS	02_SANDELYS		
	 SIGITO KUNCEVIČIAUS PROJEKTAVIMO FIRMA M. Hordžienės g. 7, LT-08412 Vilnius, tel. 2613663, email: rto@sa-arch.lt	BRĖŽINIO PAVADINIMAS		
A601	SPDV	S. KUNCEVIČIUS	FASADAI	
--	ARCH.	L. KUNCEVIČIENĖ	0	
--	ARCH.	Z. GUDELIS		
--	ARCH.	A. GUDELIENĖ		
ETAPAS	STATYTOJAS	TEKSTINIS ŽYMUO		LAPAS LAPŲ
LT	UAB "VPSP 2" Laisvės pr. 3, Vilnius, +370 5 2105330, merko@merko.lt	1901-01_02-PP-SA-BR-13		





R9838



POLICIJA

POLICIJA







