

VAIZDINĖ INFORMACIJA (STATINIŲ SU GRETIMA URBANISTINE APLINKA VIZUALIZACIJA - FOTOFIKSACIJA)



VAIZDINĖ INFORMACIJA (STATINIŲ SU GRETIMA URBANISTINE APLINKA VIZUALIZACIJA - FOTOFIKSACIJA)



Vizualizacijos

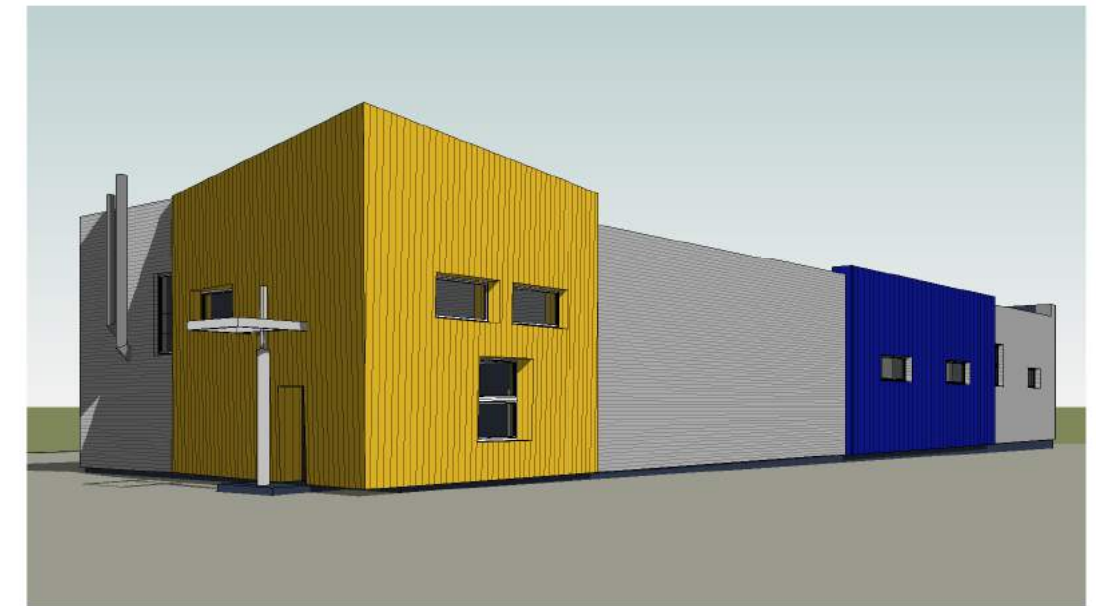
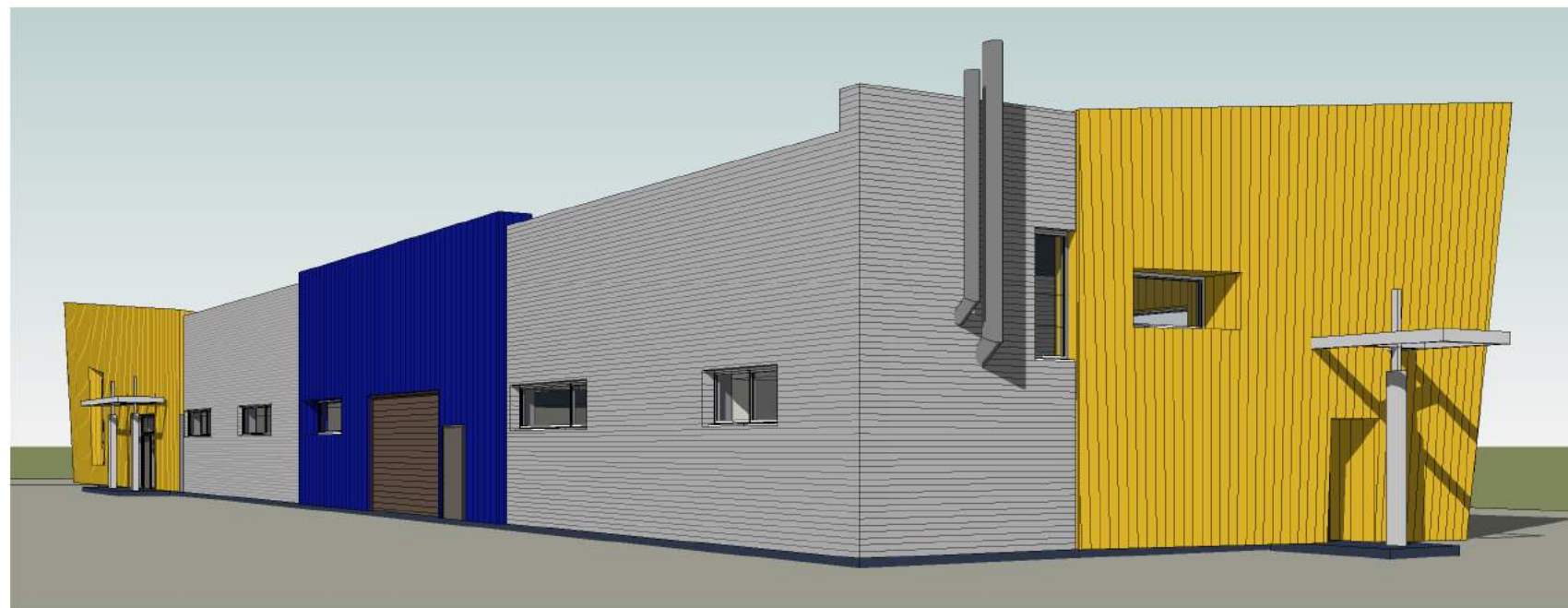

UAB "ARCHITEKTAI IR KO"				OBJEKTAS Administracinių patalpų įrengimas sandėlio paskirties pastate, atliekant kapitalinio remonto darbus, Šilutės pl. 107, Klaipėdoje, projektiniai pasiūlymai			
KONTAKTAI	El. paštas: info@archico.lt; Adresas: H. Manto g. 22-415, Klaipėda, tel.:867216144						
A 329	PV.	REMIGIJUS PETRAUSKAS		2018	BRĖŽINYS	LADA	
MK 001627	ARCH.	GIEDRĖ ELEKŠIENĖ		2018	Vizualizacijos	0	
BK 018054	INŽ.	URTĖ PĖŽIENĖ		2018			
PP	STATYTOJAS 			BRĖŽINIO ŽYMUO ARCHICO18-39B-TDP-KP-SA-1		LAPAS 1	LAPŲ 1

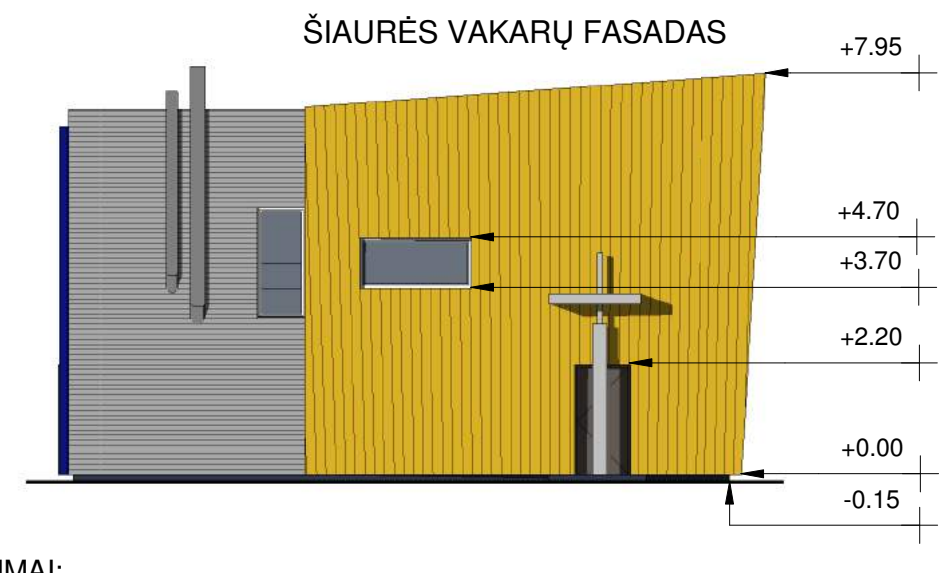
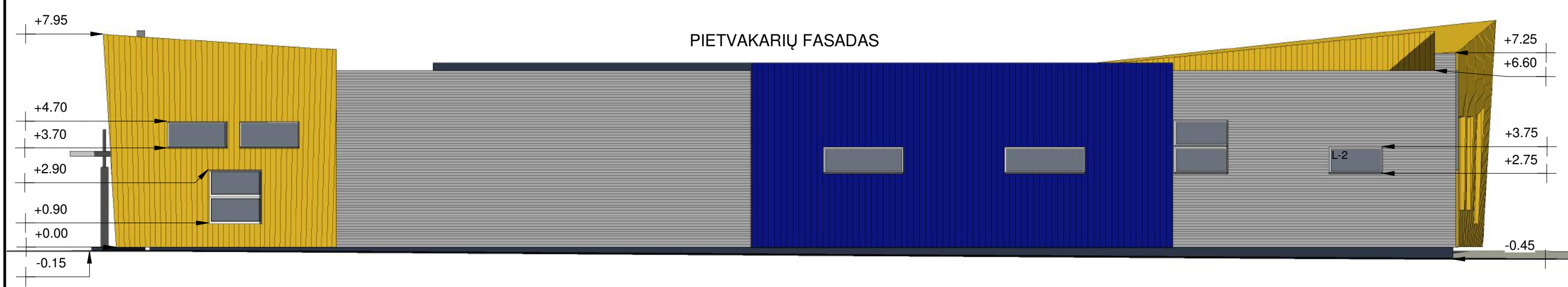
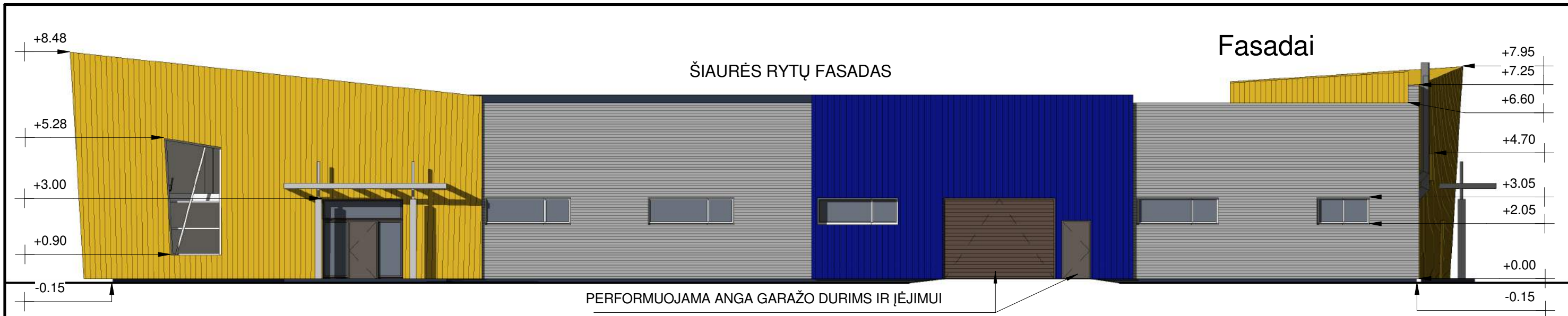

Fasadai

SUTARTINIAI ŽYMĖJIMAI:

- Fasadų apdaila - skarda - geltonos spalvos
- Fasadų apdaila - skarda - pilkos spalvos
- Fasadų apdaila - skarda - mėlynos spalvos
- Cokolis - betono - pilkos spalvos
- Langai, durys - PVC - rudi
- Langai, durys - PVC - balti

Pastabos:
1. Išsikišusių geltonos skardos elementų aukštis ir pokrypio kampas (esamas) pateiktas preliminarai.

SPRENDINIUS TVIRTINU:

UAB "ARCHITEKTAI IR KO"				OBJKTAS Administracinių patalpų įrengimas sandėlio paskirties pastate, atliekant kapitalinio remonto darbus, Šilutės pl. 107, Klaipėdoje, projektiniai pasiūlymai	
KONTAKTAI	El. paštas: info@archico.lt; Adresas: H. Manto g. 22-415, Klaipėda, tel.:867216144			BRĖŽINYS	
A 329	PV.	REMIGIJUS PETRAUSKAS		2018	Fasadai
MK 001627	ARCH.	GIEDRĖ ELEKŠIENĖ		2018	LADA
BK 018054	INŽ.	URTĖ PĖŽIENĖ		2018	0
PP	STATYTOJAS 			BRĖŽINIO ŽYMUO	
				ARCHICO18-39B-TDP-KP-SA-2	
				M1:150	
				LAPAS	LAPŲ
				1	1

Pirmo aukšto planas

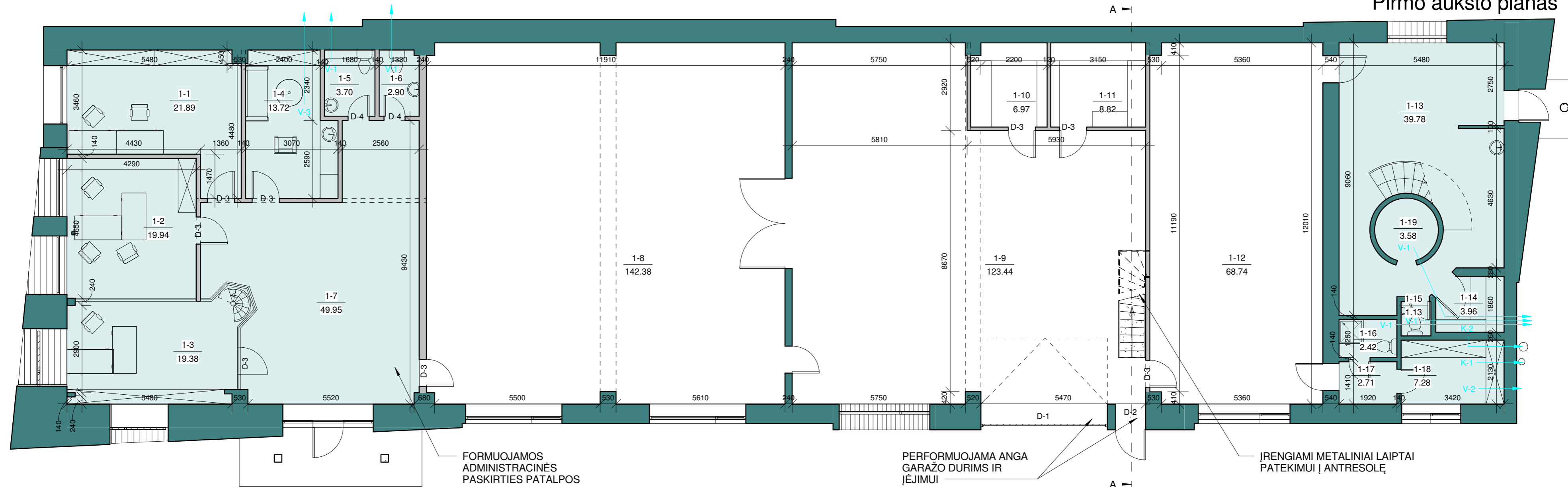

Pirmo aukšto patalpų plotų lentelė

NR.	PATALPA	PLOTAS
1-1	Administracinė patalpa	21.89 m ²
1-2	Administracinė patalpa	19.94 m ²
1-3	Administracinė patalpa	19.38 m ²
1-4	Virtuvė	13.72 m ²
1-5	San. mazgas	3.70 m ²
1-6	San. mazgas	2.90 m ²
1-7	Holas	49.95 m ²

Pirmo aukšto patalpų plotų lentelė

NR.	PATALPA	PLOTAS
1-8	Sandėliavimo patalpa	142.38 m ²
1-9	Garažas	123.44 m ²
1-10	Sandėliavimo patalpa	6.97 m ²
1-11	Sandėliavimo patalpa	8.82 m ²
1-12	Persirengimo patalpa	68.74 m ²

Pirmo aukšto patalpų plotų lentelė

NR.	PATALPA	PLOTAS
1-13	Holas/Poilsio patalpa	39.78 m ²
1-14	Pirtis	3.96 m ²
1-15	San. mazgas	1.13 m ²
1-16	San. mazgas	2.42 m ²
1-17	Koridorius	2.71 m ²
1-18	Techninė patalpa	7.28 m ²
1-19	Dušo patalpa	3.58 m ²
		542.68 m ²

SUTARTINIAI ŽYMĖJIMAI:

- ← V-1 Ištraukiamasis ventilacijos kanalas san. mazgui
- ← V-2 Ištraukiamasis ventilacijos kanalas techninei patalpai
- ← V-3 Ištraukiamasis ventilacijos kanalas virtuvei
- ← K-1 dūmtraukis techninei patalpai
- ← K-2 dūmtraukis pirtyje
- Formuojamų administracinės pskirties patalpų pažymėjimas plane
- Esamų sienų ir pertvarų pažymėjimas plane
- Projektuojamų sienų ir pertvarų pažymėjimas plane
- ✕ - Demontuojamos sienos ir pertvaros

SPRENDINIUS TVIRTINU:

[Redacted Signature]

UAB "ARCHITEKTAI IR KO"				OBJEKTAS	
KONTAKTAI		El. paštas: info@archico.lt; Adresas: H. Manto g. 22-415, Klaipėda, tel.:867216144		Administracinių patalpų įrengimas sandėlio paskirties pastate, atliekant kapitalinio remonto darbus, Šilutės pl. 107, Klaipėdoje, projektiniai pasiūlymai	
A 329	PV.	REMIGIJUS PETRAUSKAS	2018	BRĖŽINYS	LADA
MK 001627	ARCH.	GIEDRĖ ELEKŠIENĖ	2018	Pirmo aukšto planas	0
BK 018054	INŽ.	URTĖ PĖŽIENĖ	2018		1 : 100
PP	STATYTOJAS			BRĖŽINIO ŽYMUO	LAPŲ
[Redacted Signature]				ARCHICO18-39B-TDP-KP-SA-3	1

Antro aukšto planas

PERFORMUOJAMOS ANGOS
NAUJIEMS LANGAMS

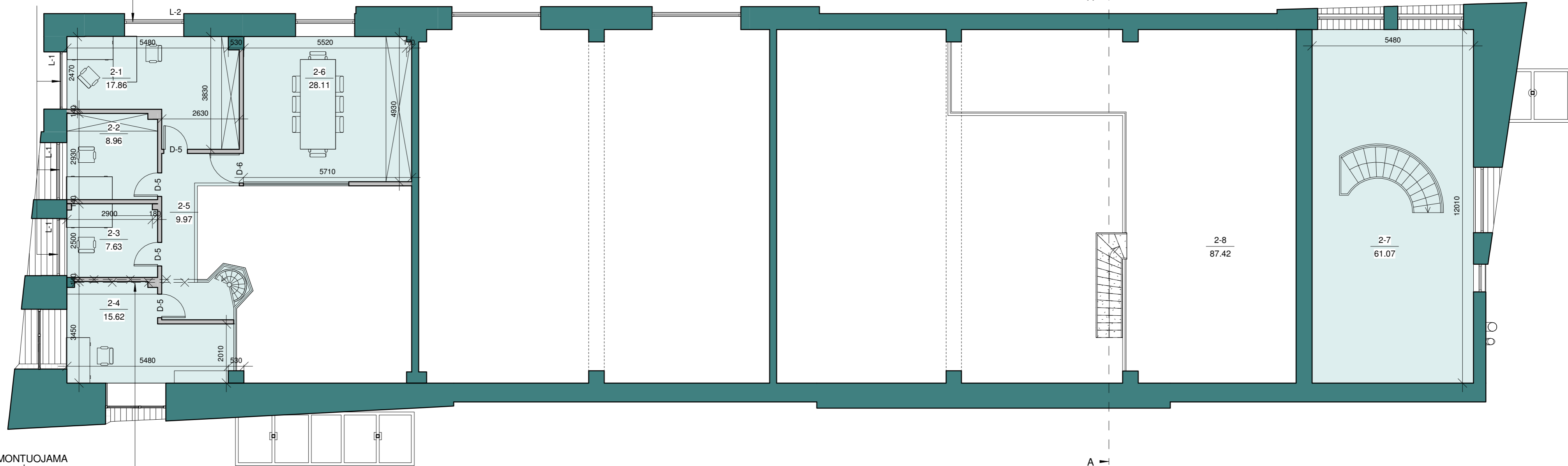

DEMONTUOJAMA
STIKLINĖ PERTVARA

Antro aukšto patalpų plotų lentelė

NR.	PAVADINIMAS	PLOTAS
2-1	Kabinetas	17.86 m ²
2-2	Kabinetas	8.96 m ²
2-3	Kabinetas	7.63 m ²
2-4	Kabinetas	15.62 m ²
2-5	Koridorius	9.97 m ²
2-6	Kabinetas	28.11 m ²
2-7	Poilsio patalpa	61.07 m ²
2-8	Antresolė-sandėliavimo patalpa	87.42 m ²

VISO PASTATO:
Bendras plotas 779,32 m²
Pagrindinis (sandėliavimo paskirties patalpų) plotas 437,76 m²
Administracinių patalpų plotas 341,56 m²

SUTARTINIAI ŽYMĖJIMAI:

- Formuojamų administracinės paskirties patalpų pažymėjimas plane
- Esamų sienų ir pertvarų pažymėjimas plane
- Projektuojamų sienų ir pertvarų pažymėjimas plane
- Demontuojamos sienos ir pertvaros

Pastabos:

1. Matmenys pateikti - milimetrais.
2. Esamo pastato viduje suformavus platesnę antresolę, esami aukšti pirmo aukšto langai perskiriami su perdanga taip, kad jie matosi nebe pirmame, o antrame aukšte.

SPRENDINIUS TVIRTINUJ:

[Redacted Signature]

UAB "ARCHITEKTAI IR KO"					OBJEKTAS		
KONTAKTAI					Administracinių patalpų įrengimas sandėlio paskirties pastate, atliekant kapitalinio remonto darbus, Šilutės pl. 107 Klaipėdoje, projektiniai pasiūlymai		
El. paštas: info@archico.lt; Adresas: H. Manto g. 22-415, Klaipėda, tel.:867216144					BRĖŽINYS		
A 329	PV.	REMIGIJUS PETRAUSKAS	2018	Antro aukšto planas			LAI DA
MK 001627	ARCH.	GIEDRĖ ELEKŠIENĖ	2018				0
BK 018054	INŽ.	URTĖ PEŽIENĖ	2018				1 : 100
STATYTOJAS					BRĖŽINIO ŽYMUO		
PP					ARCHICO18-39B-TDP-KP-SA-4		
					LAPAS	LAPŲ	
					1	1	

PJŪVIS A-A

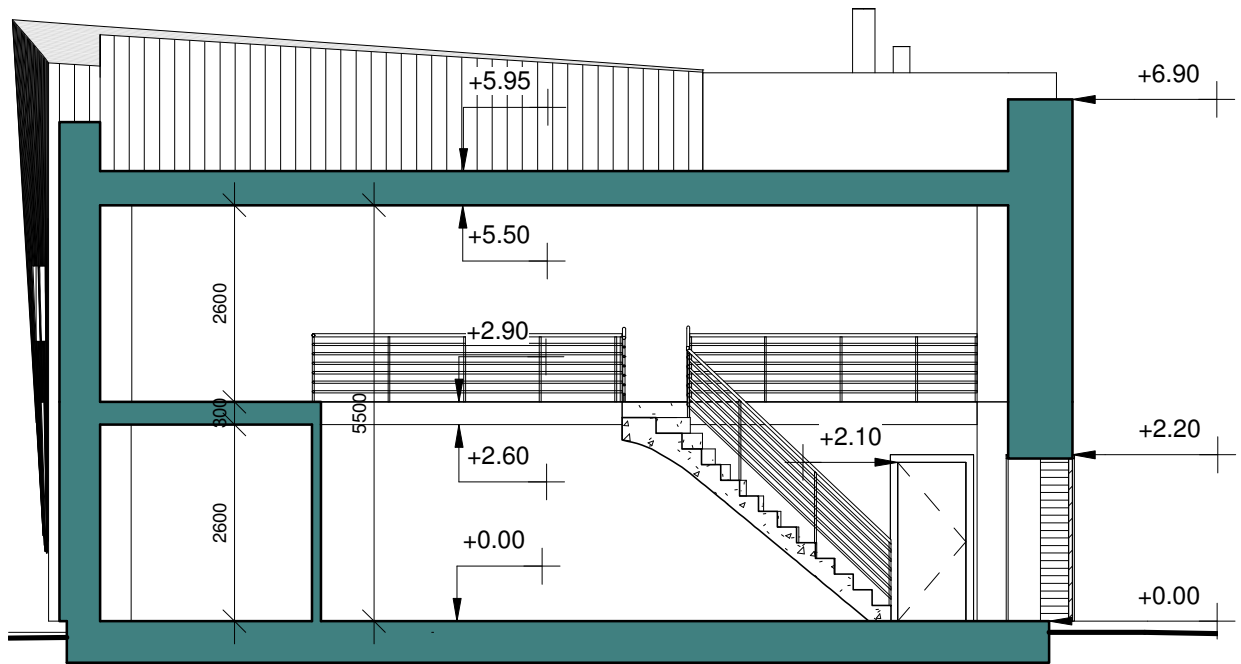

UAB "ARCHITEKTAI IR KO"				OBJEKTAS Administracinių patalpų įrengimas sandėlio paskirties pastate, atliekant kapitalinio remonto darbus, Šilutės pl. 107, Klaipėdoje, projektiniai pasiūlymai		
KONTAKTAI	El. paštas: info@archico.lt; Adresas: H. Manto g. 22-415, Klaipėda, tel.:867216144			BRĖŽINYS PJŪVIS A-A		LAIDA 0
A 329	PV.	REMIGIJUS PETRAUSKAS	2018			1 : 100
MK 001627	ARCH.	GIEDRĖ ELEKŠIENĖ	2018			
BK 018054	INŽ.	URTĖ PEŽIENĖ	2018			
PP	STATYTOJAS 			BRĖŽINIO ŽYMUO ARCHICO18-39B-TDP-KP-SA-5		LAPAS LAPŲ 1 1

Langų ir durų specifikacija

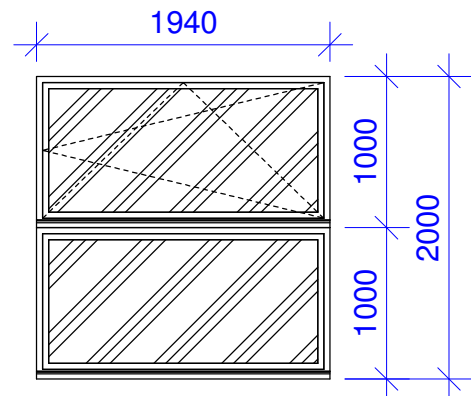

L-1
3 vnt.

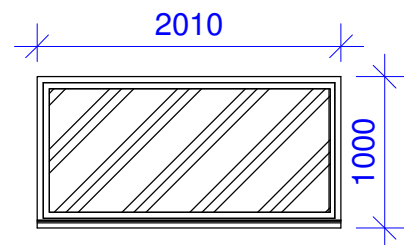

L-2
1 vnt.

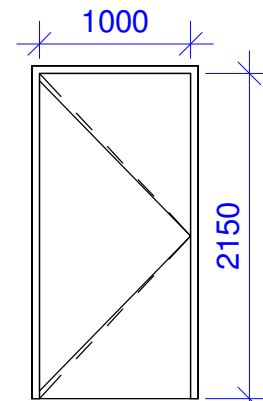

D-2 (Išorės) 1 vnt.

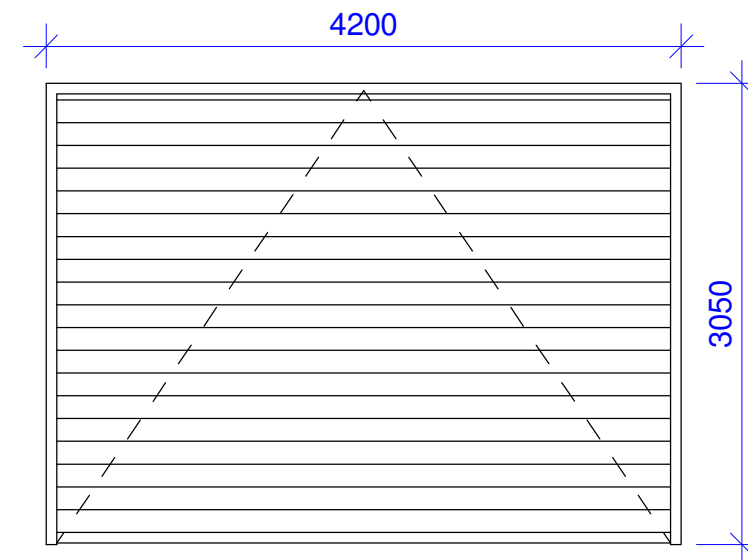

D-1 (Išorės) 1 vnt.

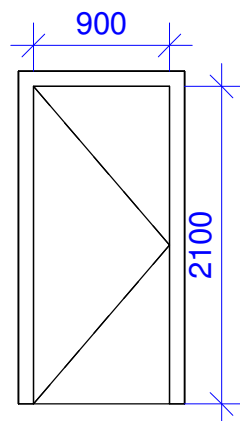

D-3
7 vnt.
(vidaus)

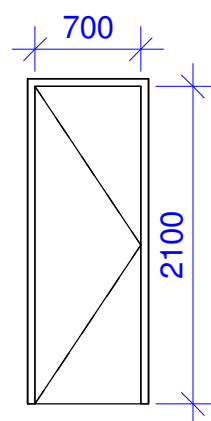

D-4
2 vnt.
(vidaus)

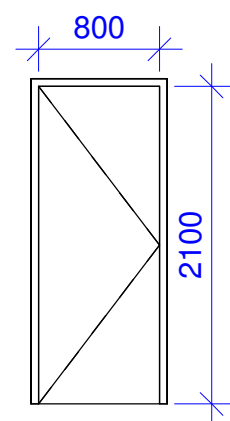

D-5
4 vnt.
(vidaus)

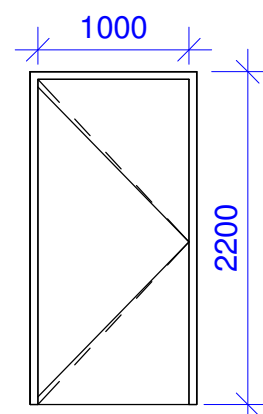

D-6
1 vnt.
(vidaus)

SUTARTINIAI ŽYMĖJIMAI:

 Stiklo pažymėjimas

Pastabos:

1. Langų ir durų kiekius, matmenis ir varstymo kryptis tikslinti projekto darbų vykdymo eigoje, prieš užsakant gaminius.

UAB "ARCHITEKTAI IR KO"				OBJEKTAS Administracinių patalpų įrengimas sandėlio paskirties pastate, atliekant kapitalinio remonto darbus, Šilutės pl. 107, Klaipėdoje, projektiniai pasiūlymai	
KONTAKTAI	El. paštas: info@archico.lt; Adresas: H. Manto g. 22-415, Klaipėda, tel.:867216144			BRĖŽINYS	
A 329	PV.	REMIGIJUS PETRAUSKAS	2018	Langų ir durų specifikacija	
MK 001627	ARCH.	GIEDRĖ ELEKŠIENĖ	2018	As indicated	
BK 018054	INŽ.	URTĖ PĖŽIENĖ	2018	LAPAS	LAPŲ
PP	STATYTOJAS			ARCHICO18-39B-TDP-KP-SA-6	1 / 1