

DVIGALĖ PIRKIA Nr. 1
(Viešbučių paskirties pastatas)

PIRKIA Nr. 2.1
(Viešbučių paskirties pastatas)

ŪKINIS PASTATAS Nr. 2.2
(Viešbučių paskirties pastatas)

DVIGALĖ PIRKIA Nr. 3
(Viešbučių paskirties pastatas)

KLOJIMAS Nr. 5
(Multifunkcinis maitinimo paskirties pastatas
su sielininkų muziejine ekspozicija)

SKLYPO RIBA

ŪKINIS PASTATAS Nr. 4
(Paslaugų paskirties pastatas)

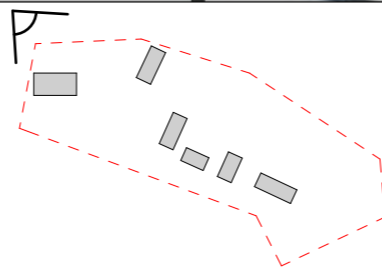

SITUACIJOS SCHEMA

Atestato
nr.

ERDVĖS
architektūra

MB "Erdvės architektūra"
m. k. 303247197
+370 64 728 728
info@erdvesarchitektura.lt
www.erdvesarchitektura.lt

Projekto pavadinimas: SIELININKŲ KAIMO FRAGMENTO ĮKŪRIMAS
Multifunkcinio maitinimo paskirties pastato su sielininkų muziejine ekspozicija statybos,
administracinio, lentpjūvių, mechaninių dirbtuvių pastatų rekonstravimo
į viešbučių paskirties pastatus, sandėlio rekonstravimo į paslaugų paskirties pastatą
Druskininkų sav., Viečiūnų sen., Žiogelių k., Žiogelių g. 23 projektas

A 1988

PV / Arch.

M. AKULEVIČIUS

A 1986

Arch.

A. KRASAUSKAITĖ

Dokumento pavadinimas:

Situacijos vaizdas iš šiaurės vakarų pusės

LAIDA

0

KALBA

Statytojas:

D.R.,

Dokumento žymuo:

EA-2018-24-PP-SA.3D-01

LAPAS

LAPŲ

LT

PIRKIA Nr. 2.1
(Viešbučių paskirties pastatas)

DVIGALĖ PIRKIA Nr. 3
(Viešbučių paskirties pastatas)

KLOJIMAS Nr. 5
(Multifunkcinis maitinimo paskirties pastatas
su sielininkų muziejine ekspozicija)

ŪKINIS PASTATAS Nr. 2.2
(Viešbučių paskirties pastatas)

ŪKINIS PASTATAS Nr. 4
(Paslaugų paskirties pastatas)

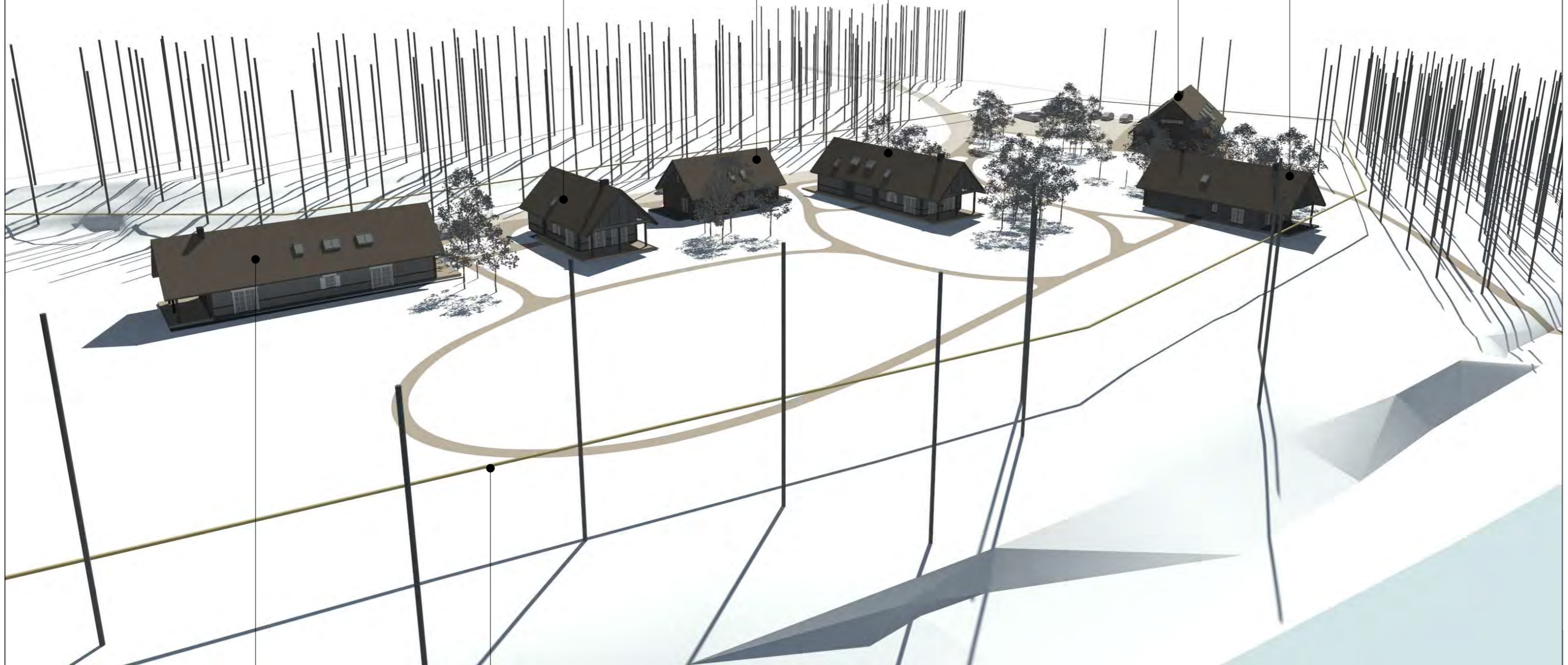

DVIGALĖ PIRKIA Nr. 1
(Viešbučių paskirties pastatas)

SKLYPO RIBA

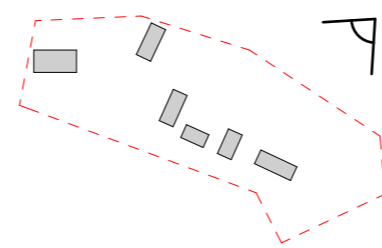

SITUACIJOS SCHEMA

Atestato
nr.

A 1988
A 1986

PV / Arch.
Arch.

M. AKULEVIČIUS
A. KRASAUSKAITĖ

KALBA

LT

Statytojas:

D.R.,

ERDVĖS
architektūra

MB "Erdvės architektūra"
m. k. 303247197
+370 64 728 728
info@erdvesarchitektura.lt
www.erdvesarchitektura.lt

Projekto pavadinimas: SIELININKŲ KAIMO FRAGMENTO ĮKŪRIMAS
Multifunkcinio maitinimo paskirties pastato su sielininkų muziejine ekspozicija statybos,
administracinio, lentpjūvių, mechaninių dirbtuvių pastatų rekonstravimo
ir viešbučių paskirties pastatus, sandėlio rekonstravimo ir paslaugų paskirties pastatų
Druskininkų sav., Viečiūnų sen., Žiogelių k., Žiogelių g. 23 projektas

Dokumento pavadinimas: LAIDA

Situacijos vaizdas iš šiaurės rytų pusės 0

Dokumento žymuo: LAPAS LAPŲ

EA-2018-24-PP-SA.3D-02

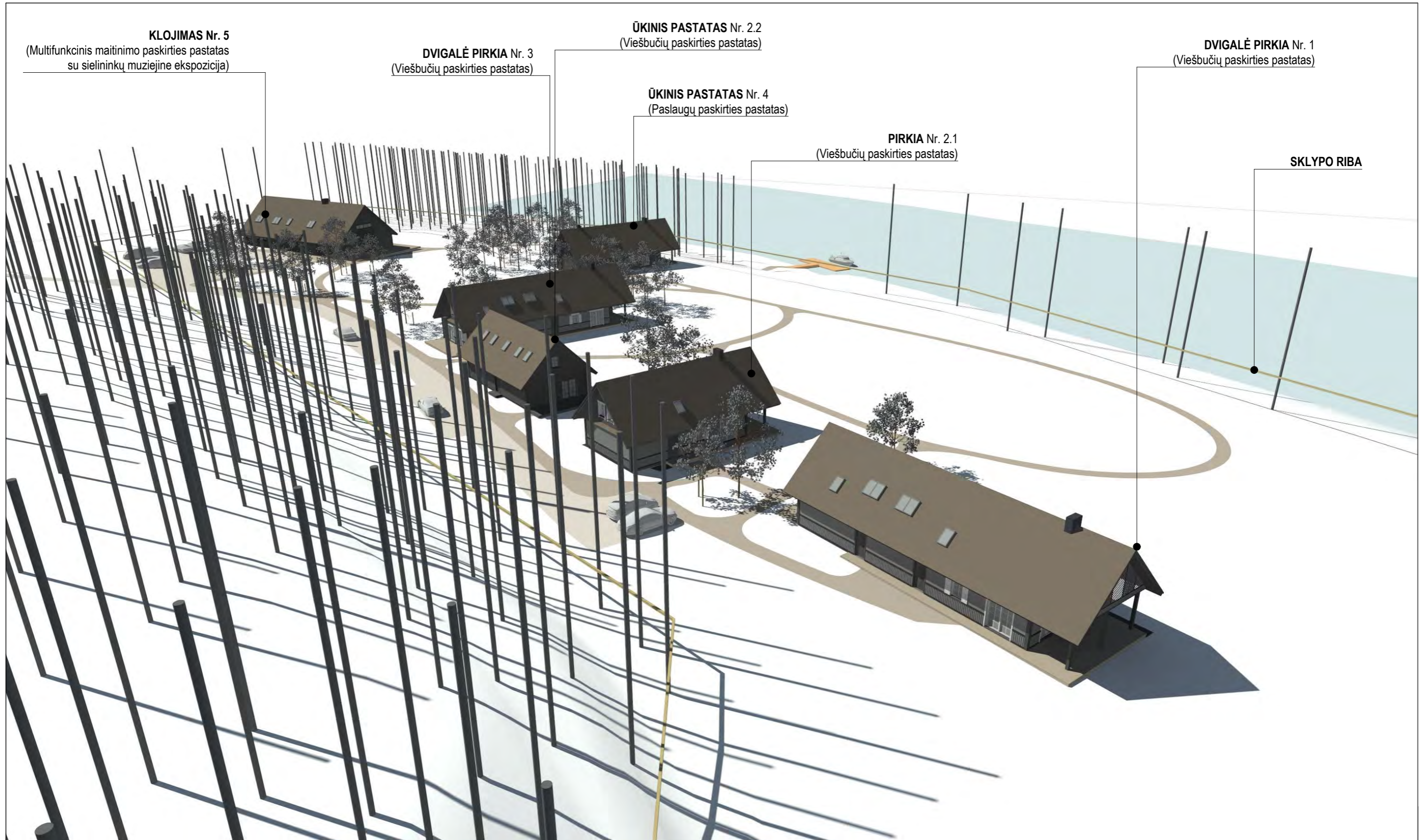

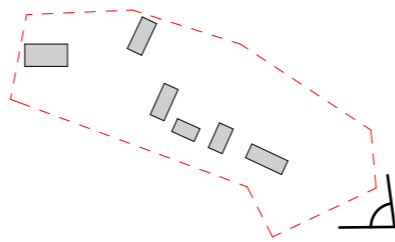
| | | | | |
|--|---|---|---|--|
|  <p>SITUACIJOS SCHEMA</p> | <p>Atestato nr.</p> <p>A 1988 PV / Arch. M. AKULEVIČIUS</p> <p>A 1986 Arch. A. KRASAUSKAITĖ</p> | <p>ERDVĖS architektūra</p> <p>MB "Erdvės architektūra" m. k. 303247197 +370 64 728 728 info@erdvesarchitektura.lt www.erdvesarchitektura.lt</p> | <p>Projekto pavadinimas: SIELININKŲ KAIMO FRAGMENTO ĮKŪRIMAS Multifunkcinio maitinimo paskirties pastato su sielininkų muziejine ekspozicija statybos, administracinio, lentpjūvių, mechaninių dirbtuvių pastatų rekonstravimo į viešbučių paskirties pastatus, sandėlio rekonstravimo į paslaugų paskirties pastatą Druskininkų sav., Viečiūnų sen., Žiogelių k., Žiogelių g. 23 projektas</p> | <p>Dokumento pavadinimas: LAIDA</p> <p>Situacijos vaizdas iš pietryčių pusės 0</p> |
| | <p>KALBA Statytojas: D.R.</p> <p>LT</p> | <p>Dokumento žymuo: LAPAS LAPŪ</p> <p>EA-2018-24-PP-SA.3D-03</p> | | |



KLOJIMAS Nr. 5
(Multifunkcinis maitinimo paskirties pastatas su sielininkų muziejine ekspozicija)

SKLYPO RIBA

ŪKINIS PASTATAS Nr. 4
(Paslaugų paskirties pastatas)

DVI GALĖ PIRKIA Nr. 3
(Viešbučių paskirties pastatas)

ŪKINIS PASTATAS Nr. 2.2
(Viešbučių paskirties pastatas)

PIRKIA Nr. 2.1
(Viešbučių paskirties pastatas)

DVI GALĖ PIRKIA Nr. 1
(Viešbučių paskirties pastatas)

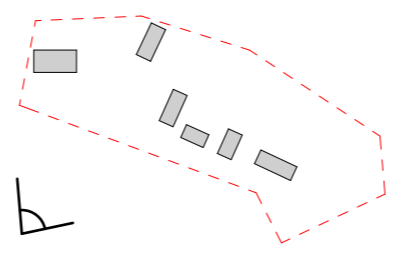

SITUACIJOS SCHEMA

| | | | | | |
|--------------|---------------------|-----------------|---|---|---|
| Atestato nr. | ERDVĖS architektūra | | MB "Erdvės architektūra" m. k. 303247197 +370 64 728 728 info@erdvesarchitektura.lt www.erdvesarchitektura.lt | Projekto pavadinimas: SIELININKŲ KAIMO FRAGMENTO ĮKŪRIMAS Multifunkcinio maitinimo paskirties pastato su sielininkų muziejine ekspozicija statybos, administracinio, lentpjūvių, mechaninių dirbtuvių pastatų rekonstravimo į viešbučių paskirties pastatus, sandėlio rekonstravimo į paslaugų paskirties pastatą Druskininkų sav., Viečiūnų sen., Žiogelių k., Žiogelių g. 23 projektas | |
| | A 1988 | PV / Arch. | | M. AKULEVIČIUS | Dokumento pavadinimas: LAIDA Situacijos vaizdas iš pietvakarių pusės 0 |
| A 1986 | Arch. | A. KRASAUSKAITĖ | Dokumento žymuo: LAPAS LAPŪ EA-2018-24-PP-SA.3D-04 | | |
| KALBA | Statytojas: | | | | |
| LT | D.R., | | | | |