

Statytojas

D. R

Projekto pavadinimas

SIELININKŲ KAIMO FRAGMENTO ĮKŪRIMAS

Multifunkcinio maitinimo paskirties pastato su sielininkų muziejine ekspozicija statybos, administracinio, lentpjūvių, mechaninių dirbtuvių pastatų rekonstravimo į viešbučių paskirties pastatus, sandėlio rekonstravimo į paslaugų paskirties pastatą Druskininkų sav., Viečiūnų sen., Žiogelių k., Žiogelių g. 23 projektas

Projekto stadija

PROJEKTINIAI PASIŪLYMAI

Statinio kategorija

NEYPATINGI STATINIAI

Statybos rūšis

REKONSTRAVIMAS, NAUJA STATYBA

Projekto numeris

EA-2018-24

Įmonės pavadinimas

MB "Erdvės architektūra"

Pareigos

Direktorius /
Projekto vadovas

Vardas, Pavardė, Atestato nr.,

MARTYNAS AKULEVIČIUS

Atest. Nr. A 1988

+370 64 728 728

martynas@erdvesarchitektura.lt

Parašas



2019 m

BYLOS SUDĖTIES ŽINIARAŠTIS					
DOKUMENTO ŽYMUO	LAPŲ SK.	LAIDA	DOKUMENTO PAVADINIMAS	PASTABOS	LAPO NR.
	1	0	Antraštinis lapas		1
EA-2018-24-PP-BSZ	2	0	Bylos sudėties žiniaraštis		2-3
TEKSTINĖ DALIS					
EA-2018-24-PP-AR	6	0	Aiškinamasis raštas		4-9
GRAFINĖ DALIS					
EA-2018-24-PP-SP.B-01	1	0	Sklypo schema		10
Lentpjūvės rekonstravimas į viešbučių paskirties pastatą				Žym. sklypo plane 1.	
EA-2018-24-PP-SA.1.B-01	1	0	Pirmo aukšto planas M1:100		11
EA-2018-24-PP-SA.1.B-02	1	0	Antresolės planas M1:100		12
EA-2018-24-PP-SA.1.B-03	1	0	Pjūvis 1-1 M1:100		13
EA-2018-24-PP-SA.1.B-04	1	0	Fasadai M 1:100		14
EA-2018-24-PP-SA.1.B-05	1	0	3D vizualizacijos		15
Mechaninių dirbtuvių rekonstravimas į viešbučių paskirties pastatą				Žym. sklypo plane 2.1	
EA-2018-24-PP-SA.2.1.B-01	1	0	Pirmo aukšto planas M1:100		16
EA-2018-24-PP-SA.2.1.B-02	1	0	Antresolės planas M1:100		17
EA-2018-24-PP-SA.2.1.B-03	1	0	Pjūvis 1-1 M1:100		18
EA-2018-24-PP-SA.2.1.B-04	1	0	Fasadai M 1:100		19
EA-2018-24-PP-SA.2.1.B-05	1	0	3D vizualizacijos		20
Lentpjūvės rekonstravimas į viešbučių paskirties pastatą				Žym. sklypo plane 2.2	
EA-2018-24-PP-SA.2.2.B-01	1	0	Pirmo aukšto planas M1:100		21
EA-2018-24-PP-SA.2.2.B-02	1	0	Mansardos planas M1:100		22
EA-2018-24-PP-SA.2.2.B-03	1	0	Pjūvis 1-1 M1:100		23
EA-2018-24-PP-SA.2.2.B-04	1	0	Fasadai M 1:100		24
EA-2018-24-PP-SA.2.2.B-05	1	0	Fasadai (užvertom langinėm) M 1:100		25
EA-2018-24-PP-SA.2.2.B-06	1	0	3D vizualizacijos		26
Administracinio pastato rekonstravimas į viešbučių paskirties pastatą				Žym. sklypo plane 3	
EA-2018-24-PP-SA.3.B-01	1	0	Pirmo aukšto planas M1:100		27
EA-2018-24-PP-SA.3.B-02	1	0	Antresolės planas M1:100		28
EA-2018-24-PP-SA.3.B-03	1	0	Pjūvis 1-1 M1:100		29
EA-2018-24-PP-SA.3.B-04	1	0	Fasadai M 1:100		30
EA-2018-24-PP-SA.3.B-05	1	0	3D vizualizacijos		31
Sandėlio rekonstravimas į paslaugų paskirties pastatą				Žym. sklypo plane 4	
EA-2018-24-PP-SA.4.B-01	1	0	Pirmo aukšto planas M1:100		32
EA-2018-24-PP-SA.4.B-02	1	0	Antresolės planas M1:100		33
EA-2018-24-PP-SA.4.B-03	1	0	Pjūvis 1-1 M1:100		34
EA-2018-24-PP-SA.4.B-04	1	0	Fasadai M 1:100		35
EA-2018-24-PP-SA.4.B-05	1	0	Fasadai (užvertom langinėm) M 1:100		36
EA-2018-24-PP-SA.4.B-06	1	0	3D vizualizacijos		37

Multifunkcinis maitinimo paskirties pastatas su sielininkų muziejine ekspozicija				Žym. sklypo plane 5	
EA-2018-24-PP-SA.5.B-01	1	0	Pirmo aukšto planas M1:150		38
EA-2018-24-PP-SA.5.B-02	1	0	Mansardos planas M1:150		39
EA-2018-24-PP-SA.5.B-03	1	0	Pjūvis 1-1 M1:100		40
EA-2018-24-PP-SA.5.B-04	1	0	Fasadai M 1:150		41
EA-2018-24-PP-SA.5.B-05	1	0	Fasadai (užvertom langinėm) M 1:150		42
EA-2018-24-PP-SA.5.B-06	1	0	3D vizualizacijos		43
3D VAIZDAI					
EA-2018-24-PP-SA.3D-01	1		Situacijos vaizdas iš pietvakarių pusės		44
EA-2018-24-PP-SA.3D-02	1		Situacijos vaizdas iš šiaurės vakarų pusės		45
EA-2018-24-PP-SA.3D-03	1		Situacijos vaizdas iš šiaurės rytų pusės		46
EA-2018-24-PP-SA.3D-04	1		Situacijos vaizdas iš pietryčių pusės		47

AIŠKINAMASIS RAŠTAS

Projekto pavadinimas

SELININKŲ KAIMO FRAGMENTO ĮKŪRIMAS

Multifunkcinio maitinimo paskirties pastato su sielininkų muziejine ekspozicija statybos, administracinio, lentpjūvių, mechaninių dirbtuvių pastatų rekonstravimo į viešbučių paskirties pastatus, sandėlio rekonstravimo į paslaugų paskirties pastatą Druskininkų sav., Viečiūnų sen., Žiogelių k., Žiogelių g. 23 projektas.

**Statybos vieta
Statinių kategorija**

Druskininkų sav., Viečiūnų sen., Žiogelių k., Žiogelių g. 23
Neypatingi statiniai

Projektuojamų statinių sąrašas ir naudojimo paskirtis, statybos rūšis

- Nr. 1 - DVIGALĖ PIRKIA
Lentpjūvės (unik. Nr.. 3897-0010-7066) rekonstravimas į viešbučių paskirties pastatą
- Nr. 2.1 - PIRKIA
Mechaninių dirbtuvių (unik. Nr. 3897-0010-7033) rekonstravimas į viešbučių paskirties pastatą
- Nr. 2.2 – ŪKINIS PASTATAS
Lentpjūvės (unik. Nr. 3897-0010-7022) rekonstravimas į viešbučių paskirties pastatą
- Nr. 3 - DVIGALĖ PIRKIA
Administracinio pastato (unik. Nr.. 3897-0010-7011) rekonstravimas į viešbučių paskirties pastatą
- Nr. 4 – ŪKINIS PASTATAS
Sandėlio (unik. Nr.. 3897-0010-7044) rekonstravimas į paslaugų paskirties pastatą
- **Nr. 5 – KLOJIMAS**
Multifunkcinis maitinimo paskirties pastatas su sielininkų muziejine ekspozicija

Griaunami esami statiniai:

Garažas (unik. Nr. 3897-0010-7055)
Kiamo statiniai (unik. Nr. 3897-0010-7077).

Projektinių pasiūlymų paskirtis

- išreikšti statytojo sumanyto projektuoti statinio ar statinio dalies architektūros ir kitų pagrindinių sprendinių idėją;
- informuoti visuomenę apie visuomenei svarbaus statinio ar statinio dalies, Teritorijų planavimo įstatymo 20 straipsnyje numatytais atvejais statinio ar statinio dalies, numatomą projektavimą ar statinio ar statinio dalies paskirties keitimą;
- specialiesiems reikalavimams (specialiesiems architektūros, saugomos teritorijos tvarkymo ir apsaugos) nustatyti;

Pagrindiniai techniniai rodikliai

Pavadinimas	Mato vienetas	Kiekis	Pastabos
SKLYPAS			
Sklypo plotas	ha	1.9193	
Numatomas užstatymo tankumas*	%	≤ 10%	
Numatomas užstatymo intensyvumas*	Koef.	≤ 0.08	
Numatoma apželdinta dalis	%	≥ 75%	
Automobilių saugojimo vietos	Vnt.	21 vieta	
II. NEGYVENAMIEJI PASTATAI			
NR. 1. DVIGALĖ PIRKIA			
VIEŠBUČIŲ PASKIRTIES PASTATAS			
Pastato paskirties rodikliai (gamybos, kitos planuojamos ūkinės veiklos, paslaugų apimtis, kiti rodikliai)	-	2 <i>numeriai</i>	
Pastato bendras plotas	m ²	176,65	
Aukštų skaičius	vnt.	1	Su antresole
Pastato aukštis (nuo vidutinės žemės altitudės)	m	8.00	

DOKUMENTO ŽYMUO	LAPAS	LAPŲ	LAIDA
EA-2018-24-PP-AR	1	6	0

Užstatytas plotas	m ²	261,03	
NR. 2.1 PIRKIA VIEŠBUČIŲ PASKIRTIES PASTATAS			
Pastato paskirties rodikliai (gamybos, kitos planuojamos ūkinės veiklos, paslaugų apimtis, kiti rodikliai)	-	1 numeris	
Pastato bendras plotas	m ²	109,13	
Aukštų skaičius	vnt.	1	Su antresole
Pastato aukštis (nuo vidutinės žemės altitudės)	m	8,00	
Užstatytas plotas	m ²	175,52	
NR. 2.2 ŪKINIS PASTATAS VIEŠBUČIŲ PASKIRTIES PASTATAS			
Pastato paskirties rodikliai (gamybos, kitos planuojamos ūkinės veiklos, paslaugų apimtis, kiti rodikliai)	-	2 numeriai	
Pastato bendras plotas	m ²	114,25	
Aukštų skaičius	vnt.	2	Vienas aukštas su mansarda
Pastato aukštis (nuo vidutinės žemės altitudės)	m	7,70	
Užstatytas plotas	m ²	173,24	
NR. 3 DVIGALĖ PIRKIA VIEŠBUČIŲ PASKIRTIES PASTATAS			
Pastato paskirties rodikliai (gamybos, kitos planuojamos ūkinės veiklos, paslaugų apimtis, kiti rodikliai)	-	2 numeriai	
Pastato bendras plotas	m ²	176,18	
Aukštų skaičius	vnt.	1	Su antresole
Pastato aukštis (nuo vidutinės žemės altitudės)	m	8,00	
Užstatytas plotas	m ²	262,65	
NR. 4 ŪKINIS PASTATAS PASLAUGŲ PASKIRTIES PASTATAS			
Pastato paskirties rodikliai (gamybos, kitos planuojamos ūkinės veiklos, paslaugų apimtis, kiti rodikliai).	-	Pirtis iki 8 žmonių	
Pastato bendras plotas.	m ²	147,35	
Aukštų skaičius.	vnt.	2	Vienas aukštas su mansarda
Pastato aukštis (nuo vidutinės žemės altitudės)	m	8,10	
Užstatytas plotas	m ²	234,27	
NR. 5 KLOJIMAS Multifunkcinis maitinimo paskirties pastatas su sielininkų muziejine ekspozicija			
Pastato paskirties rodikliai (gamybos, kitos planuojamos ūkinės veiklos, paslaugų apimtis, kiti rodikliai)	-	24 vietos (maitinimo)	
Pastato bendras plotas	m ²	400,53	
Aukštų skaičius	vnt.	2	Vienas aukštas su mansarda
Pastato aukštis (nuo vidutinės žemės altitudės)	m	9,60	
Užstatytas plotas	m ²	506,03	

DOKUMENTO ŽYMUO	LAPAS	LAPŲ	LAIDA
EA-2018-24-PP-AR	2	6	0

Trumpas esamos padėties aprašymas Žiogelių kaimas (etnokultūrinis draustinis), įsikūręs Nemuno ir Mašnyčios upelio santakoje, priklauso Dzūkijos nacionalinio parko teritorijai. Kaimo trobesių išdėstymas reprezentuoja Panemunių dzūkų kaimų erdvinę planinę struktūrą bei etnines tradicijas.

Sklypas ribojasi su Nemunu ir Mašnyčia, šiuo metu jame stovi nenaudojami, apleisti, avarinės būklės buvusios lentpjūvės pastatai. Sklypas yra Dzūkijos nacionalinio parko teritorijoje, bet nepatenka į Žiogelių kaimo etnokultūrinio draustinio ribas.

Projektiniai sprendiniai

Teritorijos vystymo koncepcija

Sklype planuojama įkurti Sielininkų kaimo fragmentą, rekonstruojant esamus nebenaudojamus ir apleistus buvusios lentpjūvės pastatus bei statant naują multifunkcinį maitinimo paskirties pastatą su **sielininkų muziejine ekspozicija** (pastato statyba susijusi su Dzūkijos nacionalinio parko vykdoma veikla – Dzūkijos nacionalinio parko tvarkymo plane kultūros paveldui eksponuoti ir populiarinti numatyta įkurti Nemuno (sielininkystės) muziejų arba muziejinę ekspoziciją Žiogelių k.). Sutvarkoma teritorija ir įrengiama visa muziejaus lankytojams reikalinga infrastruktūra.

Sklypo planas

Esami pastatai rekonstruojami išlaikant tradicinei regiono architektūrai būdingas proporcijas ir masteliškumą. Visi pastatai ištęsto stačiakampio plano. Horizontalūs pastatų tūriai, išdėstyti statmenai vienas kitam, formuoja sodybines erdves. Pastatų išdėstymą sklype apibrėžia esamų pastatų vieta, tačiau stengiasi rasti tokį santykį tarp pastatų, kuris atspindėtų tradicinei sodybų struktūrai būdingas erdves tuo pačiu prisitaikant prie naujų funkcinių poreikių, atsižvelgiant į tradicinės kaimo architektūros ypatybes, reljefą, apželdinimą, vandens telkinius, taip pat šiai dienai galiojančius gaisrinės saugos ir kt. teisinius statybos reglamentus.

Žemės sklypo naudojimo būdas – komercinės paskirties objektų teritorijos. Atsižvelgiant į galimas pastatų paskirtis komerciniuose sklypuose, lentpjūvė rekonstruojama į dvigalę pirkia (viešbučių paskirties pastatas), mechaninės dirbtuvės į pirkia (viešbučių paskirties pastatas), lentpjūvė į ūkinį pastatą (viešbučių paskirties pastatas), administracinis pastatas į dvigalę pirkia (viešbučių paskirties pastatas), sandėlis į ūkinį pastatą (paslaugų paskirties pastatas - pirtis). Planuojama naujo pastato - multifunkcinio maitinimo paskirties pastato su **sielininkų muziejine ekspozicija** – statyba siejama su Dzūkijos nacionalinio parko vykdoma veikla.

Prie multifunkcinio maitinimo pastato - muziejaus suprojektuota 12 automobilių stovėjimo vietų aikštelė, prie viešbučių paskirties pastatų automobilių stovėjimo vietos išskaidytos prie kiekvienos pastatų grupės, siekiant išvengti didelių aikštelių. Iš viso sklype numatytos vietos 21 automobiliui (iš jų 2 skirtos žmonėms su negalia).

Statinių architektūra

Pastatų funkcija

Nr. 1 - DVIGALĖ PIRKIA (Lentpjūvės (unik. Nr.. 3897-0010-7066) rekonstravimas į viešbučių paskirties pastatą). Pastate suprojektuoti du numeriai su antresolėmis ir technine patalpa. Didesnio numerio pirmame aukšte suprojektuotos bendros gyvenamos patalpos (virtuvė, valgomasis, svetainė), sanitarinis mazgas, kambarys ir pagalbinė patalpa. Antresolėje suprojektuoti du kambariai su sanitariniu mazgu ir pagalbine patalpa. Mažesnio numerio pirmame aukšte suprojektuota bendra erdvė su virtuve, valgomojo ir gyvenamąja zonomis, antresolėje numatytos miegamosios zonos/kambariai.

Nr. 2.1 – PIRKIA (Mechaninių dirbtuvių (unik. Nr. 3897-0010-7033) rekonstravimas į viešbučių paskirties pastatą). Vieno numerio viešbučių paskirties pastato pirmame aukšte suprojektuotos bendros gyvenamos patalpos (virtuvė, valgomasis, svetainė), sanitarinis mazgas, kambarys ir techninė pastato inžinerijai skirta patalpa. Antresolėje suprojektuoti du kambariai su sanitariniu mazgu ir pagalbine patalpa.

Nr. 2.2 – ŪKINIS PASTATAS (Lentpjūvės (unik. Nr. 3897-0010-7022) rekonstravimas į viešbučių paskirties pastatą). Dviejų numerių viešbučių paskirties pastato pirmame aukšte yra atskira techninė patalpa, kiekvieno numerio pirmame aukšte suprojektuota bendra erdvė su virtuve, valgomojo ir gyvenamąja zonomis, mansardiniuose aukštuose numatytos miegamosios zonos/kambariai. Vienas iš numerių pritaikytas žmonėms su negalia.

Nr. 3 - DVIGALĖ PIRKIA (Administracinio pastato (unik. Nr.. 3897-0010-7011) rekonstravimas į viešbučių paskirties pastatą). Pastate suprojektuoti du numeriai su antresolėmis ir technine patalpa. Didesnio numerio pirmame aukšte suprojektuotos bendros gyvenamos patalpos (virtuvė, valgomasis, svetainė), sanitarinis mazgas, kambarys ir pagalbinė patalpa. Antresolėje suprojektuoti du kambariai su sanitariniu mazgu ir pagalbine patalpa. Mažesnio

DOKUMENTO ŽYMUO	LAPAS	LAPŲ	LAIDA
EA-2018-24-PP-AR	3	6	0

numerio pirmame aukšte suprojektuota bendra erdvė su virtuve, valgomojo ir gyvenamąja zonomis, antresolėje numatytos ūmigosios zonos/kambariai.

Nr. 4.1 – ŪKINIS PASTATAS (Sandėlio (unik. Nr.. 3897-0010-7044) rekonstravimas į paslaugų paskirties pastatą - pirtį). Pastato pirmame aukšte suprojektuota poilsio erdvė su pirčių zona (dvi pirtys, san. mazgas, dušai, persirengimo patalpa, masažo kabinetas) ir techninė patalpa, mansardoje suprojektuoti du numeriai (kiekvienas kambarys su atskiru san. mazgu).

Nr. 5 – KLOJIMAS (Multifunkcinis maitinimo paskirties pastatas su sielininkų muziejine ekspozicija). Maitinimo paskirties pastato pirmame aukšte suprojektuota restorano erdvė, aptarnavimo patalpos (virtuvė, darbuotojų kambarys, san. mazgas, pagalbinė-techninė patalpa), sielininkų muziejui skirta patalpa (ekspozicijos išdėstymas, vizualinė medžiaga ir kt. bus derinama su Dzūkijos nacionalinio parko direkcija), lankytojų san.mazgai (vienas jų skirtas žmonėms su negalia). Mansardiniame aukšte suprojektuoti 6 numeriai su san. mazgais.

Pastatų eksterjeras

Projektuojant pastatus siekta juos harmoningai įterpti į kraštovaizdį, rasti pagarbų santykį su Žiogelių kaimo - etnokutūrinio draustinio – erdvine planine struktūra.

Sielininkų kaimo fragmentą sudaro dvi dvigalės pirkios (Nr. 1 ir Nr. 3), pirkia (Nr. 2.1), du ūkiniai pastatai (Nr. 2.2 ir Nr. 4) ir klojimas (Nr. 5). Projektuojami pastatai vieno aukšto su mansarda, stačiakampio plano, pailgo išėsto tūrio, dengti dvišlaičiais stogais (stogų nuolydis 45°). Visų pastatų stogus planuojama dengti medinių čerpių (lentų) danga. Pirkių fasadai iki pirmo aukšto langų kalami vertikaliai, aukščiau naudojamas horizontalus dailylenčių kalimas. Skliautai nuo pirmo aukšto sienų atskirti stoginukais, dekoruoti „eglutės“ kalimo motyvu. Pirkių mažieji langai su dvivėrėm įsprūdinėm langinėm, visi langai su antlangiais ir apvadais, langų stiklo plokštumos suskaidytos. Pirkių fasadai dažomi tradicine pilkšva spalva, tamsesne pilka spalva akcentuojamos kertės, durys, fasado dekoru elementai (horizontalios juostos, skiriančios vertikalių dailylenčių apkalimą). Langai, langų apvadai, antlangiai ir langinės dažomi balta spalva.

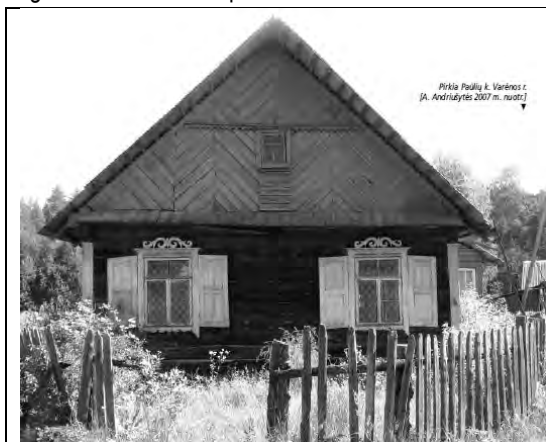

Skliautų puošybai neretai naudotas eglutės kalimo motyvas
(nuotrauka iš „Dzūkijos tradicinė kaimo architektūra“, aut. .
psl. 46)

Skliautų atskyrimas stoginuku ir „eglutės“ motyvo dekoratyvus kalimas
(nuotraukos iš „Kaimo statyba: Dzūkija“, aut. R.
psl. 10 ir 18)

Ūkinių pastatų fasadai paprastesni, lakoniški – dailylentės kalamos horizontaliai, skliautų viršus dekoruojamas „eglutės“ motyvu, skliautų apkalimui naudojamas vertikalus dailylenčių kalimas. Langai iš išorės maskuojami medinėmis durų varčiomis. Pastatai dažomi viena tamsesnio tono pilkšva spalva (vartai, durys ir kt. detalės neakcentuojamos, dažomos ta pačia fasadams naudojama spalva).

Multifunkcinis maitinimo pastatas su sielininkų muziejine ekspozicija suprojektuotas kaip kluonas – stambiausias sodybos pastatas, esantis atokiau kitų pastatų. Fasaduose tarp vertikalių elementų naudojamas horizontalių stambių dailylenčių kalimas. **Pirmo aukšto vitrininiai langai dengiami durimis – vartais**, galiniuose fasaduose suprojektuoti dideli vartai – vieni dengia vitriną, kiti yra imitaciniai (nevarstomi), su durimis ir akline lango langine. Įėjimas į pastatą akcentuojamas stoge virš vartų suformuota iškarpa.

DOKUMENTO ŽYMUO	LAPAS	LAPŲ	LAIDA
EA-2018-24-PP-AR	4	6	0

 <p>Galinis svimas su priesvirku ir balkonėliu Dubaklonio k. Varėnos r. (LLBM, neg. Nr. 4287)</p>	 <p>Klojimas Senujų Macelių k. Šalčininkų r.</p>
<p>Balkono turėklas (nuotraukos iš „Kaimo statyba: Dzūkija“, aut. R. psl. 12)</p>	<p>Kluonas (nuotraukos iš „Kaimo statyba: Dzūkija“, aut. R. psl. 73)</p>

Projekto sprendinių atitikimas Dzūkijos nacionalinio parko tvarkymo plano ir Lietuvos Respublikos saugomų teritorijų įstatymo sprendiniams Statinių konstrukcijos

Projektas atitinka Dzūkijos nacionalinio parko tvarkymo plano tikslus ir sprendinius, kuriuose numatyta, kad kultūros paveldui eksponuoti ir populiarinti numatoma įkurti Nemuno (sielininkystės) muziejų arba muziejinę ekspoziciją Žiogelių kaime, panaudojant buvusius medienos sandėlių ir medžio apdirbimo pastatus. Projektas taip pat atitinka LR saugomų teritorijų įstatymo 13 str. 3 d. 1 p., pagal kurį leidžiama statyti naujus statinius, susijusius su valstybinio parko steigimo tikslais, ir kitus statinius, būtinus vykdant veiklą, kurios išimtyms nustatytos šio straipsnio 2 dalyje.

Pamatai gręžtiniai poliai, su monolitinio gelžbetonio rostverko žiedu. Laikančios sienos mūrijamos iš blokelių, pertvaros įrengiamos iš blokelių arba lengvų konstrukcijų. Tarpaukštinė perdanga įrengiama iš kiaurymėtų perdangos plokščių arba monolitinio gelžbetonio. Stogo laikančios konstrukcijos – medžio karkaso. Laikančių konstrukcijų sprendiniai tikslinami projekto rengimo metu.

Inžineriniai tinklai

Vandens tiekimui numatoma įrengti artezinį gręžinį, iš kurio vandeniu bus tiekiamas į visus pastatus. Atskiroms pastatų grupėms numatoma įrengti vietinius buitinių nuotekų valymo įrenginius. Elektros tiekimas numatomas iš greta esančios transformatorinės pastotės. Pastatų šildymui numatoma įrengti šilumos siurblius, epizodiškam naudojimui numatytos kieto kuro krosnelės arba židiniai. Inžineriniai sprendiniai tikslinami projekto rengimo metu, atsižvelgiant į išduotas prisijungimo sąlygas, grunto charakteristikas ir kitus aspektus.

Statybinės atliekų tvarkymas

Statybinės atliekos turi būti tvarkomos LR atliekų įstatymo RSN (VII-787) 31staripsniu nustatyta tvarka. Statybos proceso metu statybinės atliekos rūšiuojamos į:

- 1) tinkamas naudoti vienoje vietoje atliekas (betono, keramikos, medienos, metalo gaminių, termoizoliacinių medžiagų ir kt. Nedegių medžiagų), kurias planuojama panaudoti aikštelių, pravažiavimų, takų dangų pagrindams, įrenginių ar priklausinių statybai;
- 2) tinkamas perdirbti atliekas (antrinės žaliavos-betono, keramikos, bituminės medžiagos) pristatomas į perdirbimo gamyklas;
- 3) netinkamas naudoti ir perdirbti atliekas (statybinės šiukšlės, kenksmingomis medžiagomis užteršta tara ir pakuotė) išvežamas į sąvartyną.

DOKUMENTO ŽYMUO	LAPAS	LAPŲ	LAIDA
EA-2018-24-PP-AR	5	6	0

Statybinės atliekos iki jų išvežimo ar panaudojimo kaupiamos ir saugomos atitvertoje statybos teritorijoje konteineriuose, uždaroje talpose ar tvarkingose krūvose, jei jos neužteršia aplinkos.

Statybinių atliekų turėtojas nusprendžia, kaip ir į kurią tvarkymo vietą bus gabenamos atliekos (tai gali atlikti ir specialios įmonės) ir atsako už tvarkingą jų pakrovimą ir pristatymą. Statytojas, baigęs statybą, statinio pripažinimo tinkamu naudoti komisijai pateikia dokumentus, apie netinkamų perdirbti ar panaudoti atliekų pristatymą į sąvartas. Gruntas, iškastas įrengiant pamatus, ar gerbūvį, panaudojamas sklypo teritorijoje paviršiaus formavimui. Visos statybinės nepanaudotos atliekos išvežamos į Vilniaus miesto savivaldybės komunalinio ūkio skyriaus nurodytą vietą.

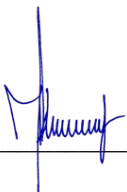
Projekto vadovas Martynas Akulevičius  AM kvalif. atest. Nr. A1988,

(vardas, pavardė, parašas, kvalifikacijos atestato arba pažymos Nr., data)

DOKUMENTO ŽYMUO	LAPAS	LAPŲ	LAIDA
EA-2018-24-PP-AR	6	6	0



SUTARTINIS ŽYMĖJIMAS

-  Sklypo riba
-  Griaujami statiniai
-  Paviršinių vandens telkinių apsaugos juostos
-  Rekonstruojami arba naujai statomi pastatai
-  Miško naudojimo apribojimai
-  Kelias (transportui) - sutankintas gruntas su biria danga
-  Pėsčiųjų takai - sutankintas gruntas su biria danga
-  Pėsčiųjų takai - pievoje pramintas takas
-  Želdynių masyvai - esami
-  Esami pavieniai medžiai
-  Vanduo (Upė Nemunas)
-  Nauji želdynai
-  Muziejinė ekspozicija

PASTATŲ ŽYMĖJIMAS

- 1.** DVIGALĖ PIRKIA
Lentpjūvės rekonstravimas į viešbučių paskirties pastatą
- 2.1** PIRKIA
Mechaninių dirbtuvių rekonstravimas į viešbučių paskirties pastatą
- 2.2** ŪKINIS PASTATAS
Lentpjūvės rekonstravimas į viešbučių paskirties pastatą
- 3.** DVIGALĖ PIRKIA
Administracinio pastato rekonstravimas į viešbučių paskirties pastatą
- 4.** ŪKINIS PASTATAS
Sandėlio rekonstravimas į paslaugų paskirties pastatą
- 5.** KLOJIMAS
Multifunkcinis maitinimo paskirties pastatas su sielininkų muziejine ekspozicija

Atestato nr.	ERDVĖS architektūra		MB "Erdvės architektūra" Įst. k. 303247197 +370 64 728 728 info@erdvesarchitektura.lt www.erdvesarchitektura.lt	Projekto pavadinimas: SIELININKŲ KAIMO FRAGMENTO ĮKŪRIMAS Multifunkcinio maitinimo paskirties pastato su sielininkų muziejine ekspozicija statybos, administracinio, lentpjūvių, mechaninių dirbtuvių pastatų rekonstravimo į viešbučių paskirties pastatus, sandėlio rekonstravimo į paslaugų paskirties pastatą Druskininkų sav., Viečiūnų sen., Žiogelių k., Žiogelių g. 23 projektas		
	A 1988	PV / Arch.		M. AKULEVIČIUS	Dokumentų pavadinimas: Sklypo schema	
A 1986	Arch.	A. KRASAUSKAITĖ			0	
KALBA	Statytojas:		Dokumento žymuo:		LAPAS	LAPŲ
LT	D.R.,		EA-2018-24-PP-SP.B-01			

Patalpų eksplikacija		
Nr.	Pavadinimas	Plotas
1-1	Koridorius	7,40
1-2	Pagalbinė patalpa	8,27
1-3	Kambarys	15,25
1-4	San. mazgas	5,97
1-5	Virt./valg./gyv. kambarys	43,00
2-1	Virt./valg./gyv. kambarys	32,62
2-2	San. mazgas	6,11
2-3	Pagalbinė patalpa	8,53
Bendras aukšto plotas		127,15 m²

Bendras pastato plotas 176,65 m²

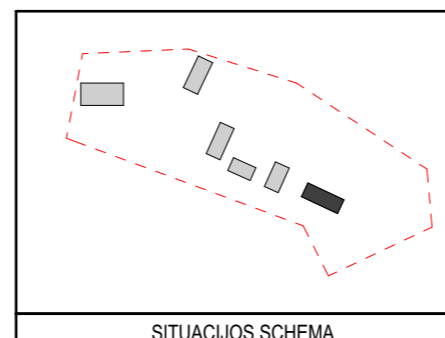
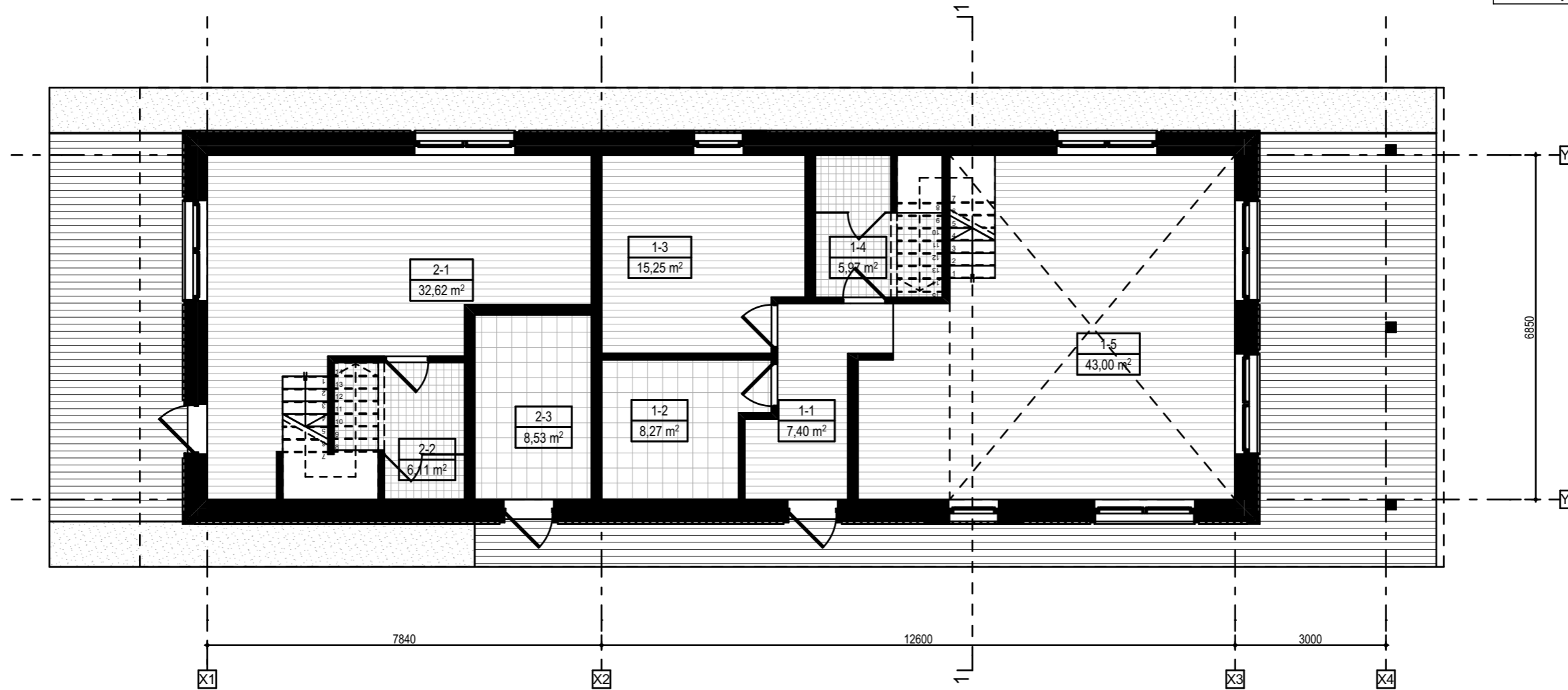

Atestato nr.	ERDVĖS architektūra		MB "Erdvės architektūra" (m. k. 303247197)
A 1988	PV / Arch.	M. AKULEVIČIUS	4370 64 728 728
A 1986	Arch.	A. KRASAUSKAITĖ	info@erdvesarchitektura.lt
KALBA	Statytojas: D.R.		
LT			

1. Lentpjūvės rekonstravimas į viešbučių paskirties pastatą		
Projekto pavadinimas: SIELININKŲ KAIMO FRAGMENTO ĮKŪRIMAS		
Multifunkcinio maitinimo paskirties pastato su sielininkų muziejine ekspozicija statybos, administracinio, lentpjūvių, mechaninių dirbtuvių pastatų rekonstravimas į viešbučių paskirties pastatus, sandėlio rekonstravimo į paslaugų paskirties pastatą Druskininkų sav., Viečiūnų sen., Žiogelių k., Žiogelių g. 23 projektas		
Dokumento pavadinimas:	LAIDA	
Pirmo aukšto planas M 1:100		0
Dokumento žymuo:	LAPAS	LAPŲ
EA-2018-24-PP-SA.1.B-01		

Patalpų eksplikacija		
Nr.	Pavadinimas	Plotas
1-6	Koridorius	3,88
1-7	Pagalbinė pat.	2,77
1-8	Kambarys	9,13
1-9	Kambarys	9,02
1-10	Vonia	4,44
2-4	Koridorius	2,15
2-5	Kambarys	9,11
2-6	Kambarys	9,00
Bendras aukšto plotas		49,50 m²

Bendras pastato plotas 176,65 m²

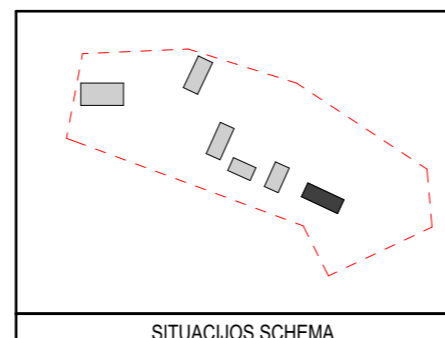
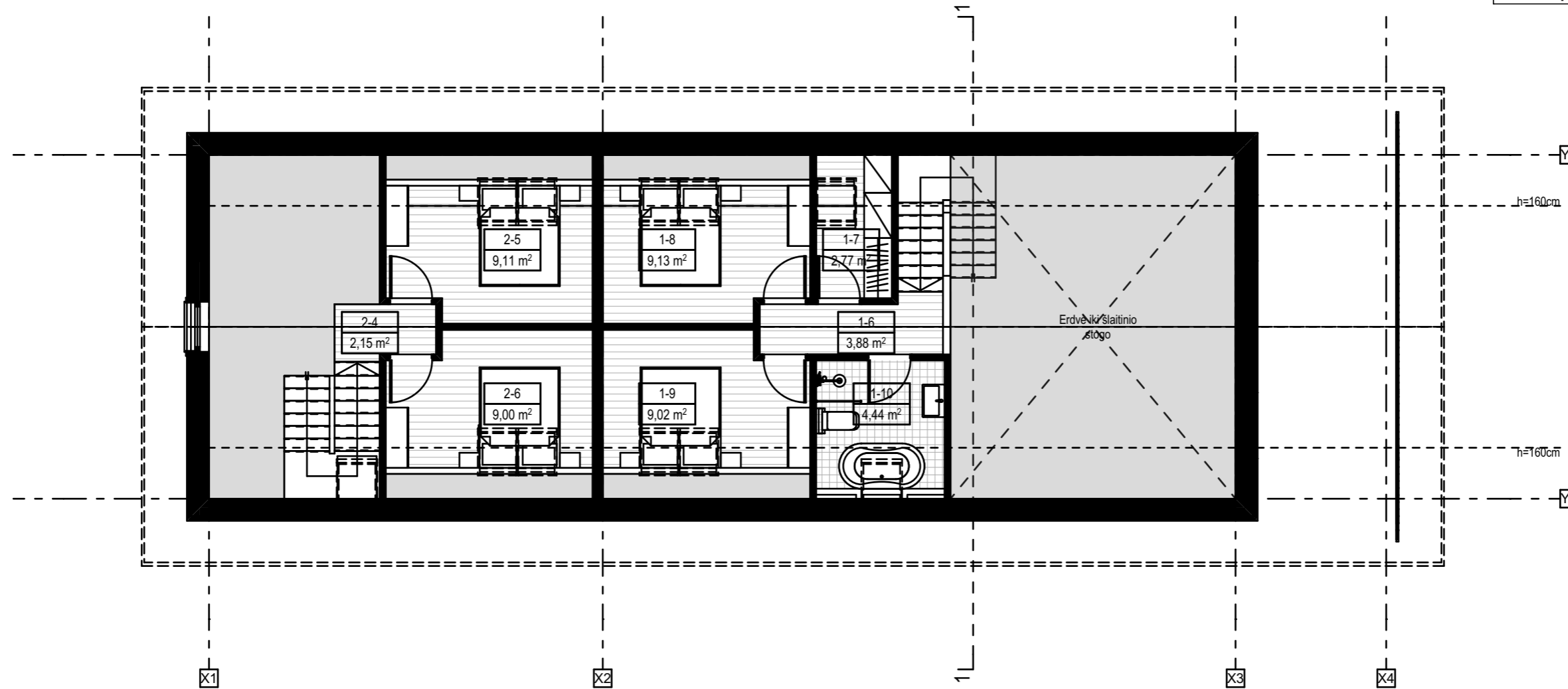

Atestato nr.	ERDVĖS architektūra		MB "Erdvės architektūra" (m. k. 303247197) 4370 64 728 728 info@erdvesarchitektura.lt www.erdvesarchitektura.lt
A 1988	PV / Arch.	M. AKULEVIČIUS	
A 1986	Arch.	A. KRASAUSKAITĖ	
KALBA	Statytojas: D.R.		
LT			

1. Lentpjūvės rekonstravimas į viešbučių paskirties pastatą		
Projekto pavadinimas: SIELININKŲ KAIMO FRAGMENTO ĮKŪRIMAS Multifunkcinio maitinimo paskirties pastato su sielininkų muziejine ekspozicija statybos, administracinio, lentpjūvių, mechaninių dirbtuvių pastatų rekonstravimas į viešbučių paskirties pastatus, sandėlio rekonstravimo į paslaugų paskirties pastatą Druskininkų sav., Viečiūnų sen., Žiogelių k., Žiogelių g. 23 projektas		
Dokumento pavadinimas:	LAIDA	
Antresolės planas M 1:100		0
Dokumento žymuo:	LAPAS	LAPŲ
EA-2018-24-PP-SA.1.B-02		

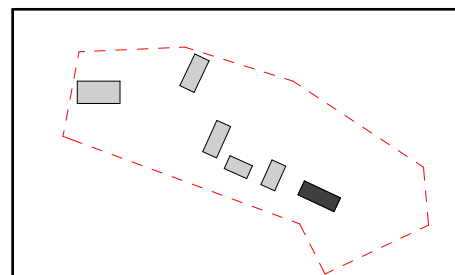
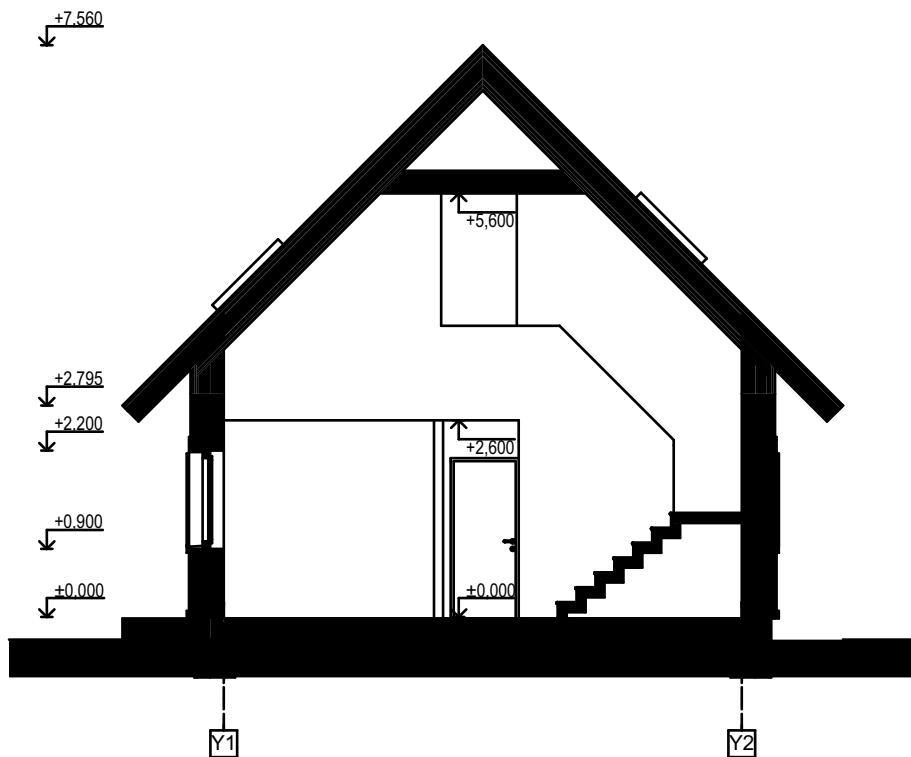

SITUACIJOS SCHEMA

1.
Lentpjūvės rekonstravimas į viešbučių paskirties pastatą

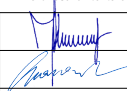
Atestato nr.			MB "Erdvės architektūra" Įm. k. 303247197 +370 64 728 728 info@erdvesarchitektura.lt www.erdvesarchitektura.lt	Projekto pavadinimas: SIELININKŲ KAIMO FRAGMENTO ĮKŪRIMAS		
				Multifunkcinio maitinimo paskirties pastato su sielininkų muziejine ekspozicija statybos, administracinio, lentpjūvių, mechaninių dirbtuvių pastatų rekonstravimo į viešbučių paskirties pastatus, sandėlio rekonstravimo į paslaugų paskirties pastatą Druskininkų sav., Viečiūnų sen., Žiogelių k., Žiogelių g. 23 projektas		
A 1988	PV / Arch.	M. AKULEVIČIUS		Dokumento pavadinimas: LAIDA		
A 1986	Arch.	A. KRASAUSKAITĖ		Pjūvis 1-1 0		
KALBA	Statytojas:			Dokumento žymuo:	LAPAS	LAPŲ
LT	D.R.			EA-2018-24-PP-SA.1.B-03		

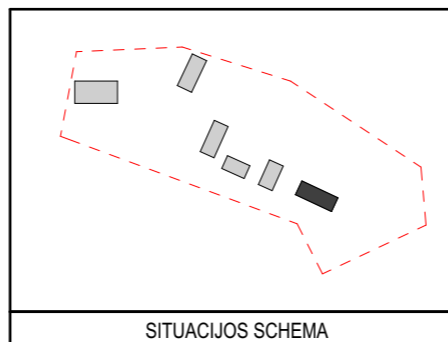
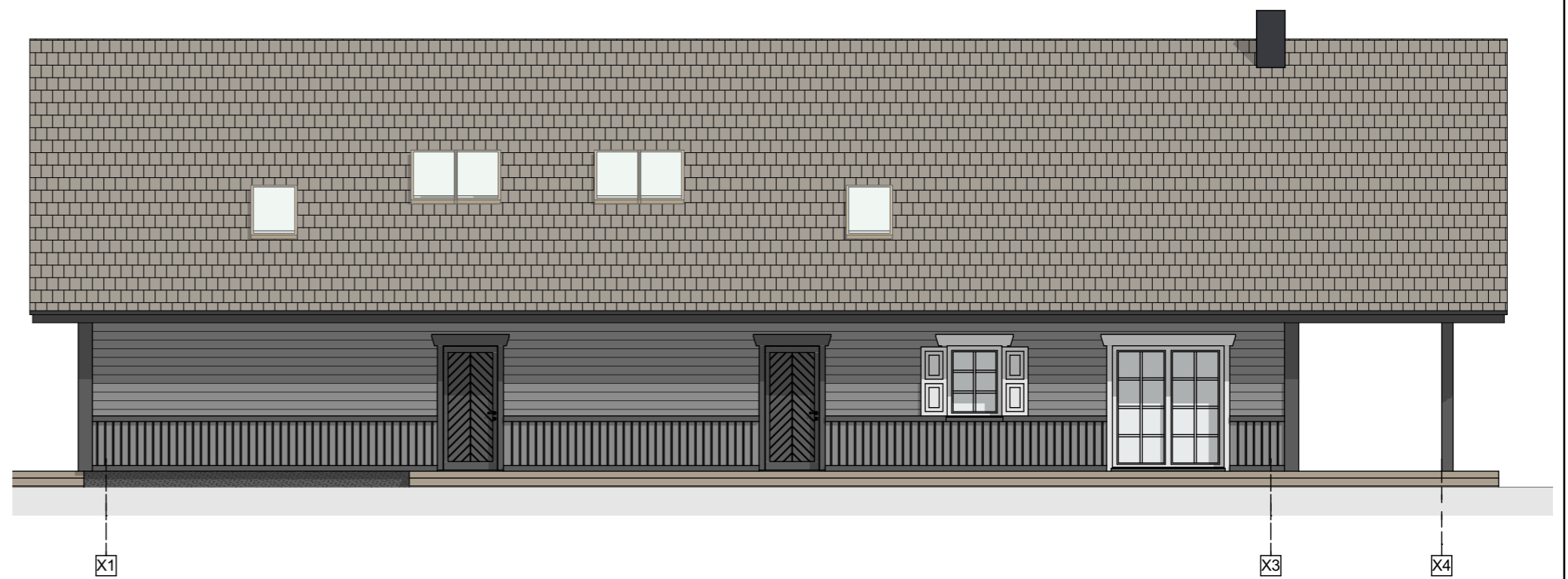
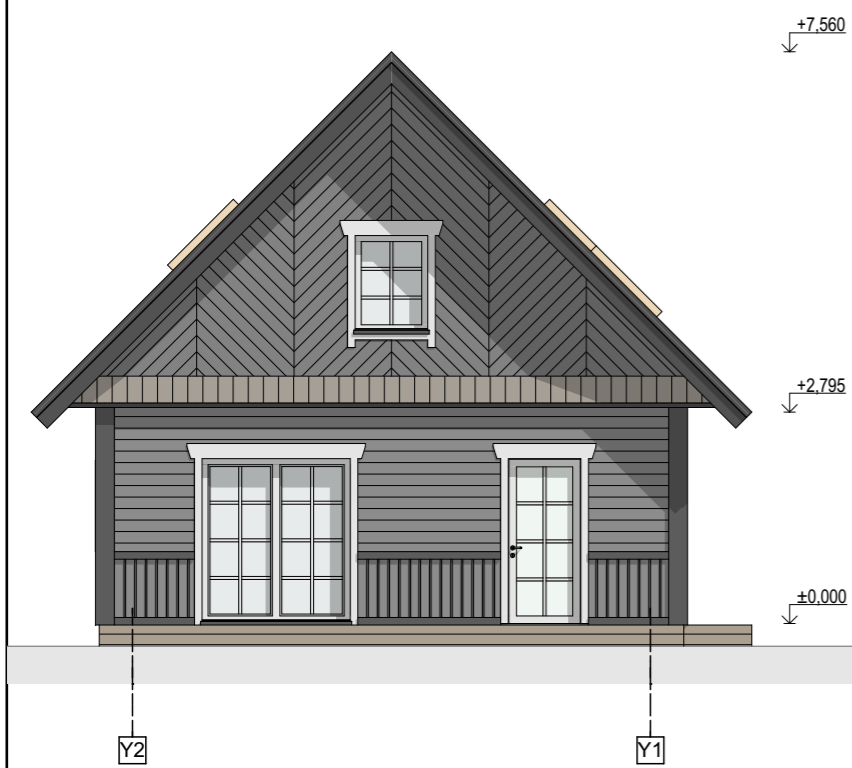
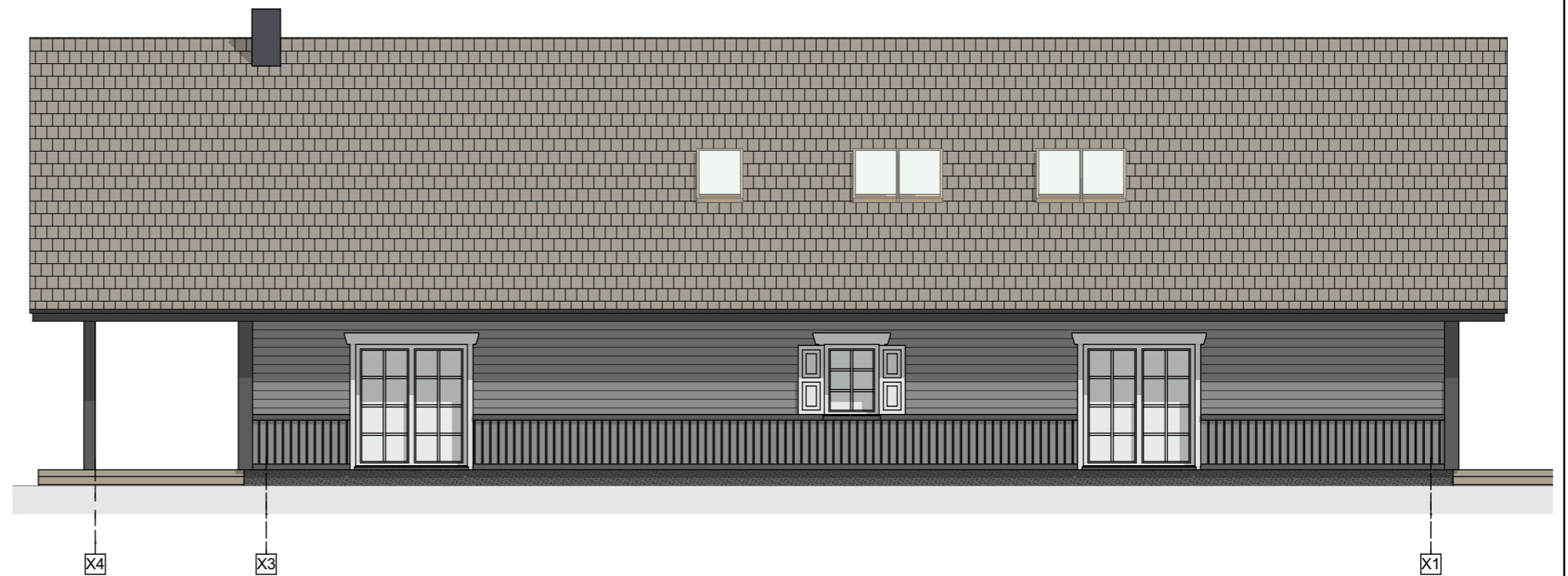
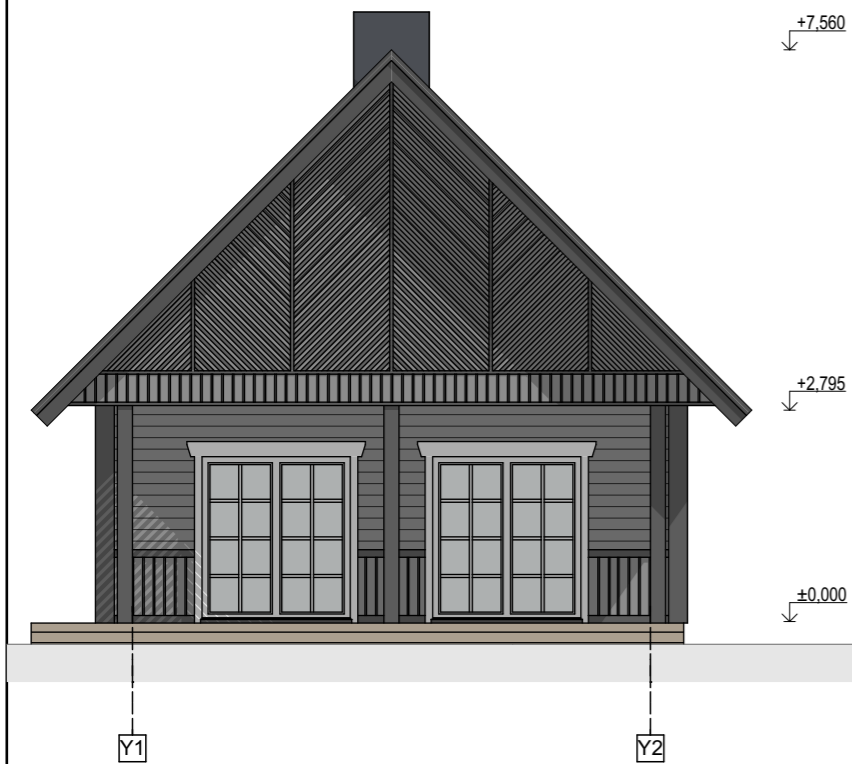

Atestato nr.	ERDVĖS architektūra		MB "Erdvės architektūra" Įm. k. 303247197
A 1988	PV / Arch.	M. AKULEVIČIUS	4370 64 728 728
A 1986	Arch.	A. KRASAUSKAITĖ	info@erdvesarchitektura.lt www.erdvesarchitektura.lt
KALBA	Statytojas:		
LT	D.R.		

1.		
Lentpjūvės rekonstravimas į viešbučių paskirties pastatą		
Projekto pavadinimas:		SIELININKŲ KAIMO FRAGMENTO ĮKŪRIMAS
Multifunkcinio maitinimo paskirties pastato su sielinių muziejine ekspozicija statybos, administracinio, lentpjūvių, mechaninių dirbtuvių pastatų rekonstravimas į viešbučių paskirties pastatus, sandėlio rekonstravimo į paslaugų paskirties pastatą Druskininkų sav., Viečių sen., Žiogelių k., Žiogelių g. 23 projektas		
Dokumento pavadinimas:		LAIDA
Fasadai M 1:100		0
Dokumento žymuo:		LAPAS LAPŲ
EA-2018-24-PP-SA.1.B-04		

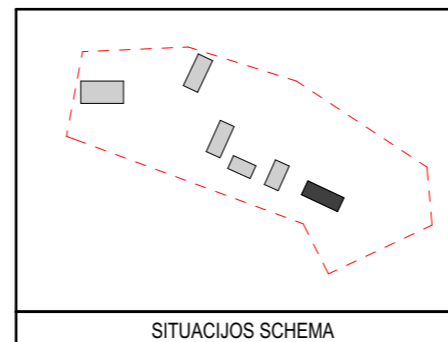

SITUACIJOS SCHEMA

Atestato nr.		ERDVĖS architektūra		MB "Erdvės architektūra" Įm. k. 303247197 +370 64 728 728 info@erdvesarchitektura.lt www.erdvesarchitektura.lt		1. Lentpjūvės rekonstravimas į viešbučių paskirties pastatą	
A 1988	PV / Arch.	M. AKULEVIČIUS		Projekto pavadinimas: Multifunkcinio maitinimo paskirties pastato su sielininkų muziejine ekspozicija statybos, administracinio, lentpjūvių, mechaninių dirbtuvių pastatų rekonstravimas į viešbučių paskirties pastatus, sandėlio rekonstravimo į paslaugų paskirties pastatą Druskininkų sav., Viečiųūnų sen., Žiogelių k., Žiogelių g. 23 projektas		Dokumento pavadinimas: LAIDA	
A 1986	Arch.	A. KRASAUSKAITĖ		3D vizualizacijos		0	
KALBA	Statytojas:		D.R.		Dokumento žymuo: EA-2018-24-PP-SA.1.B-05		LAPAS
LT							LAPŲ

Patalpų eksplikacija		
Nr.	Pavadinimas	Plotas
1-1	Koridorius	7,40
1-2	Pagalbinis kambarys	8,27
1-3	Kambarys	15,25
1-4	San. mazgas	5,97
1-5	Virt./valg./gyv. kambarys	43,00
Bendras plotas		79,89 m²

Bendras pastato plotas	109,13 m²
-------------------------------	-----------------------------

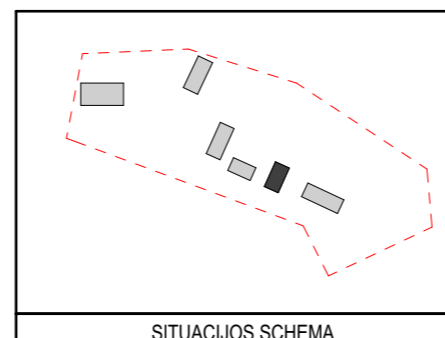
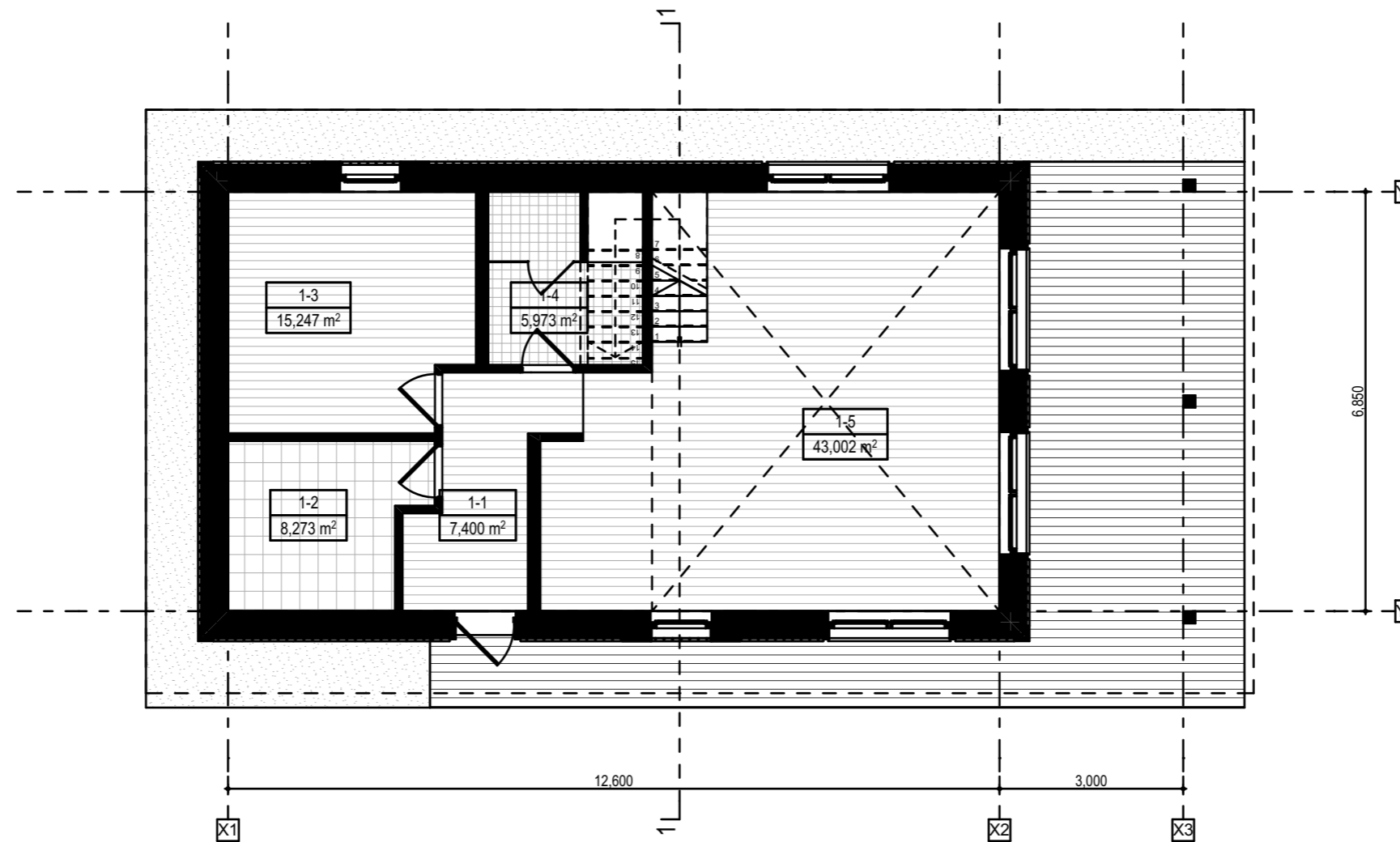

Atestato nr.	ERDVĖS architektūra		MB "Erdvės architektūra" Įm. k. 303247197 4370 64 728 728 info@erdvesarchitektura.lt www.erdvesarchitektura.lt
A 1988	PV / Arch.	M. AKULEVIČIUS	
A 1986	Arch.	A. KRASAUSKAITĖ	
KALBA	Statytojas: D.R.		
LT			

2.1.		
Mechaninių dirbtuvių rekonstravimas į viešbučių paskirties pastatą		
Projekto pavadinimas: SIELININKŲ KAIMO FRAGMENTO ĮKŪRIMAS		
Multifunkcinio maitinimo paskirties pastato su sielininkų muziejine ekspozicija statybos, administracinio, lentpjūvių, mechaninių dirbtuvių pastatų rekonstravimas į viešbučių paskirties pastatus, sandėlio rekonstravimo į paslaugų paskirties pastatą Druskininkų sav., Viečiūnų sen., Žiogelių k., Žiogelių g. 23 projektas		
Dokumento pavadinimas:		LAIDA
Pirmo aukšto planas M 1:100		0
Dokumento žymuo:		LAPAS LAPŲ
EA-2018-24-PP-SA.2.1.B-01		

Patalpų eksplikacija		
Nr.	Pavadinimas	Plotas
1-6	Koridorius	3,88
1-7	Pagalbinė pat.	2,77
1-8	Kambarys	9,13
1-9	Kambarys	9,02
1-10	Vonia	4,44
Bendras plotas		29,24 m²

Bendras pastato plotas	109,13 m²
-------------------------------	-----------------------------

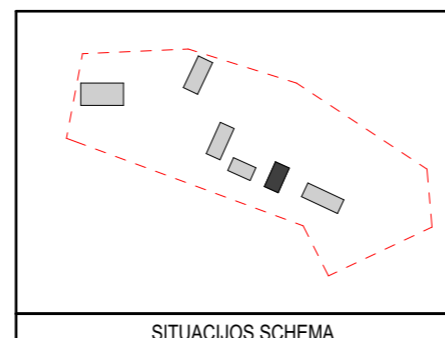
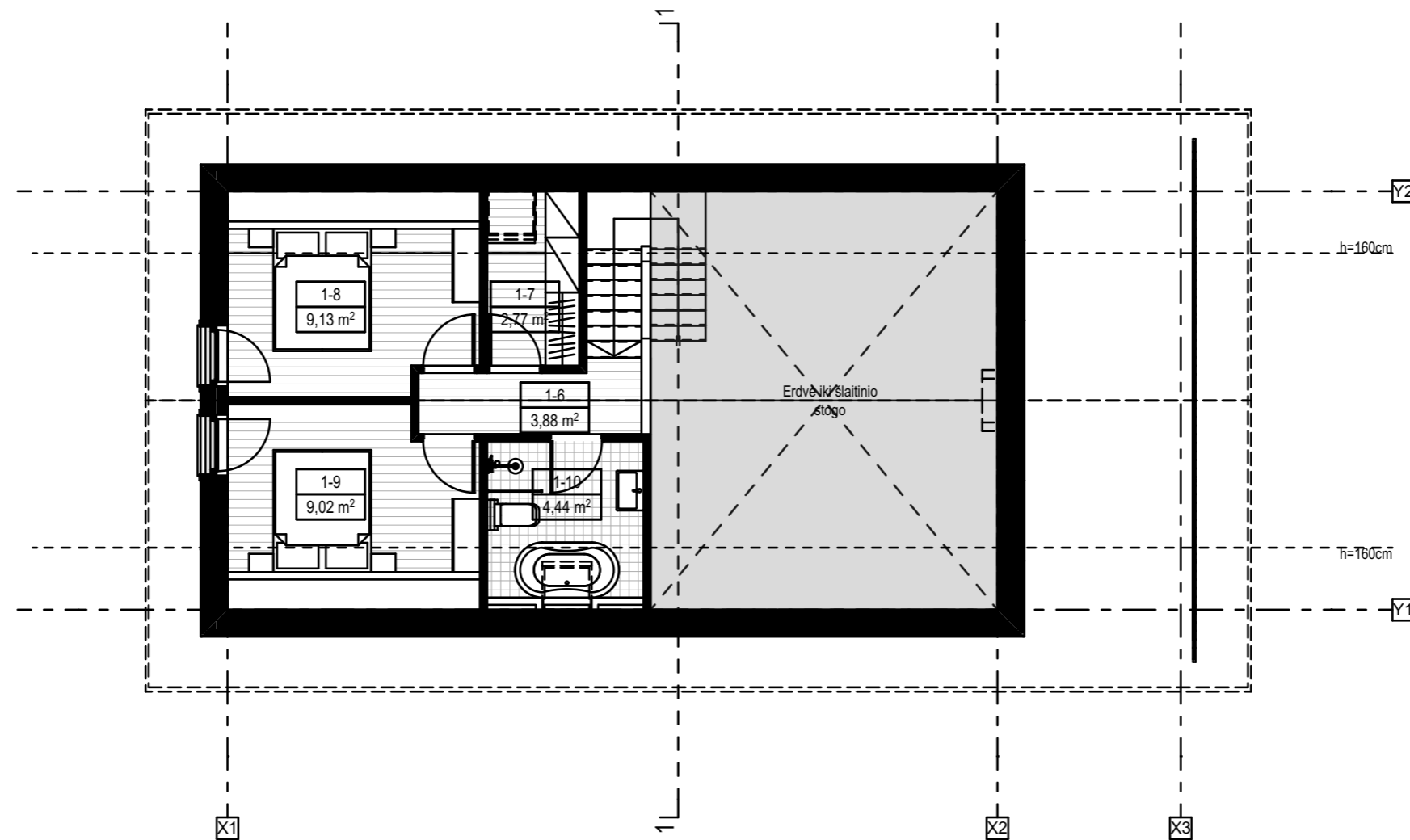

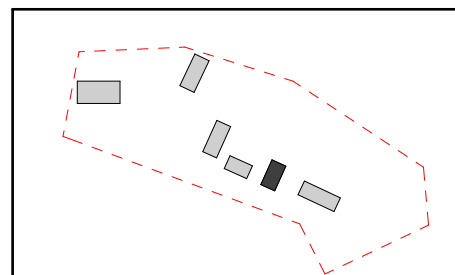
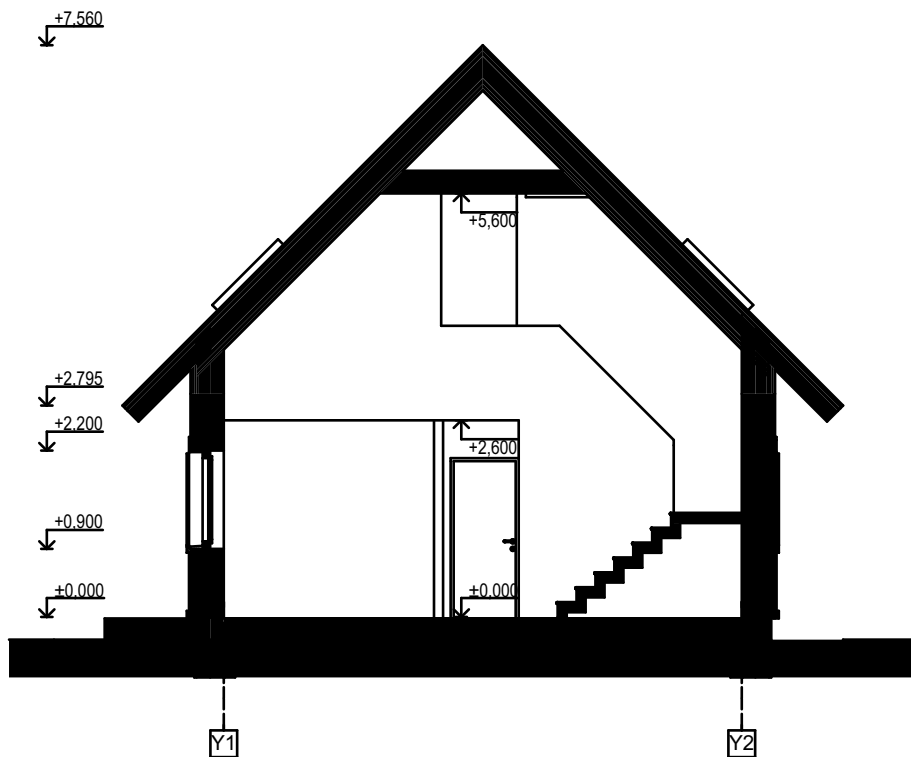

Atestato nr.			MB "Erdvės architektūra" Įm. k. 303247197 4370 64 728 728 info@erdvesarchitektura.lt www.erdvesarchitektura.lt
A 1988	PV / Arch.	M. AKULEVIČIUS	
A 1986	Arch.	A. KRASAUSKAITĖ	
KALBA	Statytojas: D.R.		
LT			

2.1.		
Mechaninių dirbtuvių rekonstravimas į viešbučių paskirties pastatą		
Projekto pavadinimas: SIELININKŲ KAIMO FRAGMENTO ĮKŪRIMAS Multifunkcinio maitinimo paskirties pastato su sielininkų muziejine ekspozicija statybos, administracinio, lentpjūvių, mechaninių dirbtuvių pastatų rekonstravimas į viešbučių paskirties pastatus, sandėlio rekonstravimo į paslaugų paskirties pastatą Druskininkų sav., Viečiūnų sen., Žiogelių k., Žiogelių g. 23 projektas		
Dokumento pavadinimas:		LAIDA
Antresolės planas M 1:100		0
Dokumento žymuo:		LAPAS LAPŲ
EA-2018-24-PP-SA.2.1.B-02		

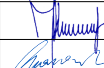

SITUACIJOS SCHEMA

Atestato nr.				MB "Erdvės architektūra" Įm. k. 303247197 +370 64 728 728 info@erdvesarchitektura.lt www.erdvesarchitektura.lt		2.1. Mechaninių dirbtuvių rekonstravimas į viešbučių paskirties pastatą	
A 1988	PV / Arch.	M. AKULEVIČIUS		Projekto pavadinimas: SIELININKŲ KAIMO FRAGMENTO ĮKŪRIMAS Multifunkcinio maitinimo paskirties pastato su sielininkų muziejine ekspozicija statybos, administracinio, lentpjūvių, mechaninių dirbtuvių pastatų rekonstravimo į viešbučių paskirties pastatus, sandėlio rekonstravimo į paslaugų paskirties pastatą Druskininkų sav., Viečiūnų sen., Žiogelių k., Žiogelių g. 23 projektas		Dokumento pavadinimas: LAIDA	
A 1986	Arch.	A. KRASAUSKAITĖ		Pjūvis 1-1		0	
KALBA	Statytojas:			Dokumento žymuo:		LAPAS	LAPŲ
LT	D.R.			EA-2018-24-PP-SA.2.1.B-03			

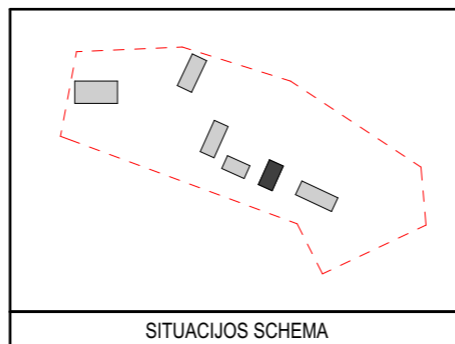
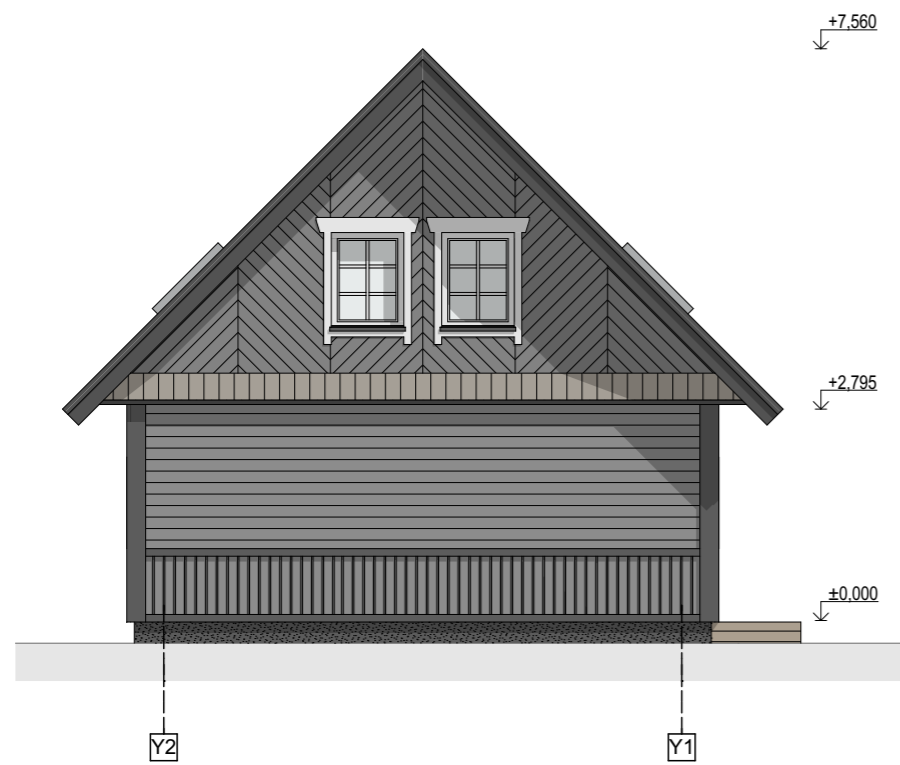
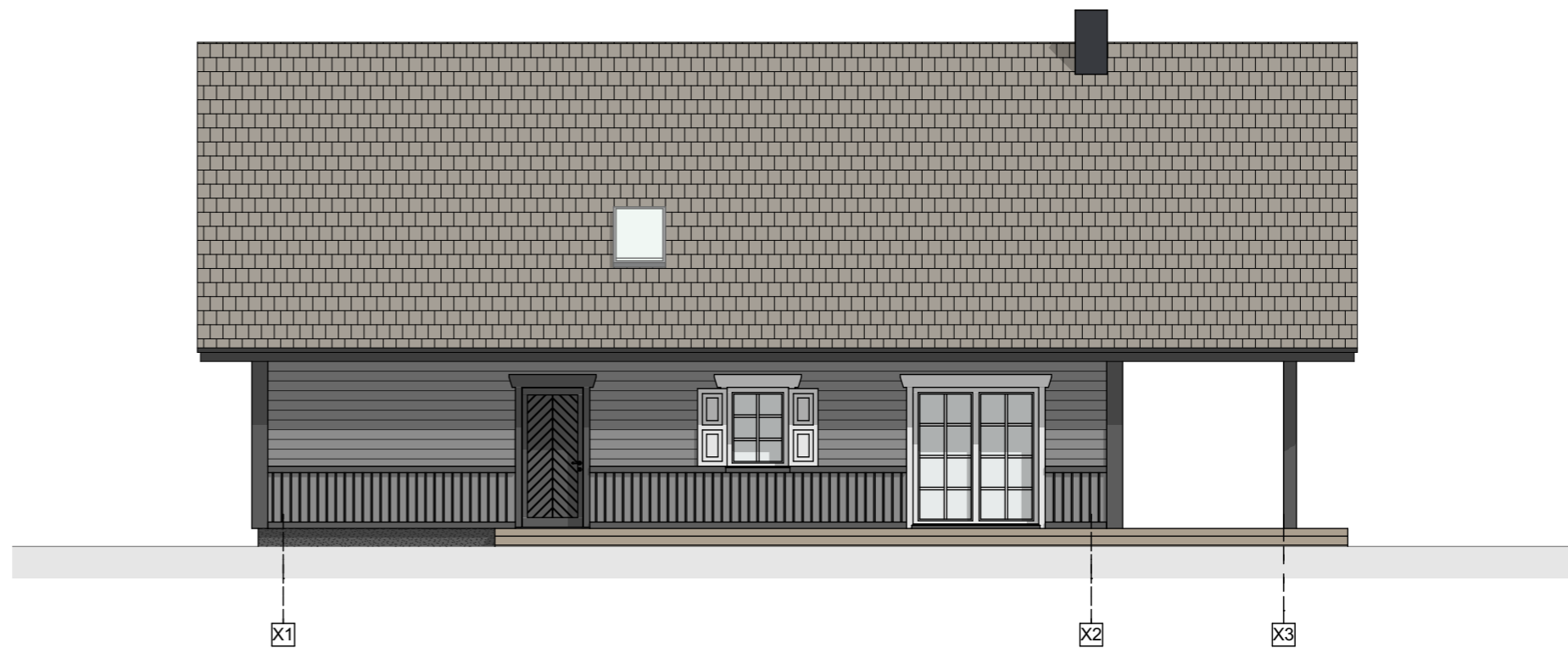
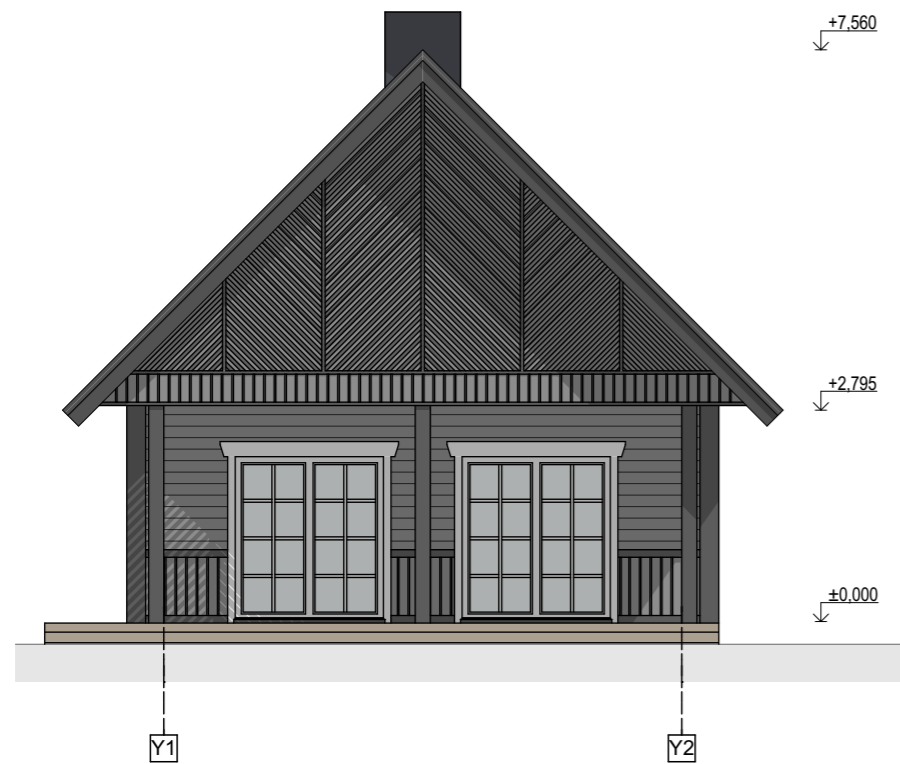

Atestato nr.	ERDVĖS architektūra		MB "Erdvės architektūra" (m. k. 303247197)
A 1988	PV / Arch.	M. AKULEVIČIUS	4370 64 728 728
A 1986	Arch.	A. KRASAUSKAITĖ	info@erdvesarchitektura.lt www.erdvesarchitektura.lt
KALBA	Statytojas: D.R.		
LT			

2.1.	
Mechaninių dirbtuvių rekonstravimas į viešbučių paskirties pastatą	
Projekto pavadinimas:	SIELININKŲ KAIMO FRAGMENTO ĮKŪRIMAS
Multifunkcinio maitinimo paskirties pastato su sielininkų muziejine ekspozicija statybos, administracinio, lentpjūvių, mechaninių dirbtuvių pastatų rekonstravimas į viešbučių paskirties pastatus, sandėlio rekonstravimo į paslaugų paskirties pastatą Druskininkų sav., Viečiūnų sen., Žiogelių k., Žiogelių g. 23 projektas	
Dokumento pavadinimas:	LAIDA
Fasadai M 1:100	0
Dokumento žymuo:	LAPAS LAPŲ
EA-2018-24-PP-SA.2.1.B-04	

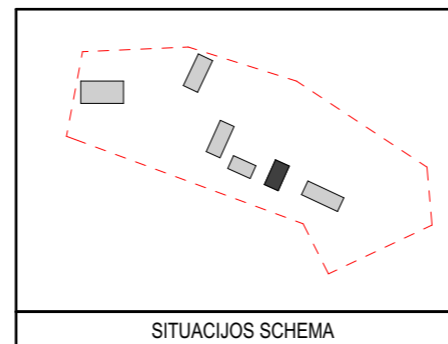

Atestato nr.				<small>MB "Erdvės architektūra" Įm. k. 303247197 +370 64 728 728 info@erdvesarchitektura.lt www.erdvesarchitektura.lt</small>		2.1. Mechaninių dirbtuvių rekonstravimas į viešbučių paskirties pastatą	
A 1988	PV / Arch.	M. AKULEVIČIUS		<small>Projekto pavadinimas:</small> SIELININKŲ KAIMO FRAGMENTO ĮKŪRIMAS Multifunkcinio maitinimo paskirties pastato su sielininkų muziejine ekspozicija statybos, administracinio, lėptjūvių, mechaninių dirbtuvių pastatų rekonstravimas į viešbučių paskirties pastatus, sandėlio rekonstravimo į paslaugų paskirties pastatą Druskininkų sav., Viečiųūnų sen., Žiogelių k., Žiogelių g. 23 projektas		<small>Dokumento pavadinimas:</small> LAIDA	
A 1986	Arch.	A. KRASAUSKAITĖ		3D vizualizacijos		0	
KALBA	Statytojas:			<small>Dokumento žymuo:</small> EA-2018-24-PP-SA.2.1.B-05		LAPAS	LAPŲ
LT	D.R.						

Patalpų eksplikacija		
Nr.	Pavadinimas	Plotas
1-1	Koridorius	4,38
1-2	San. mazgas	4,71
1-3	Virtuvė-Gyv. kambarys	27,25
2-1	Virt./valg./gyv. kambarys	3,99
2-2	San. mazgas	3,81
2-3	Virtuvė-Gyv. kambarys	25,18
T-1	Techninė/pagalbinė patalpa	9,91
Bendras plotas		79,23 m²

Bendras pastato plotas 114,25 m²

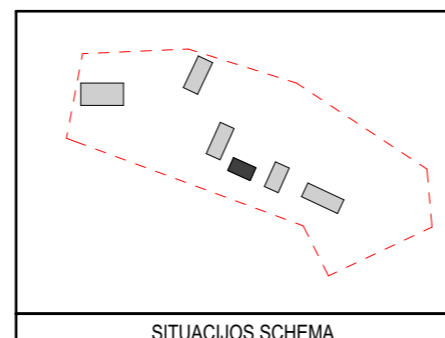
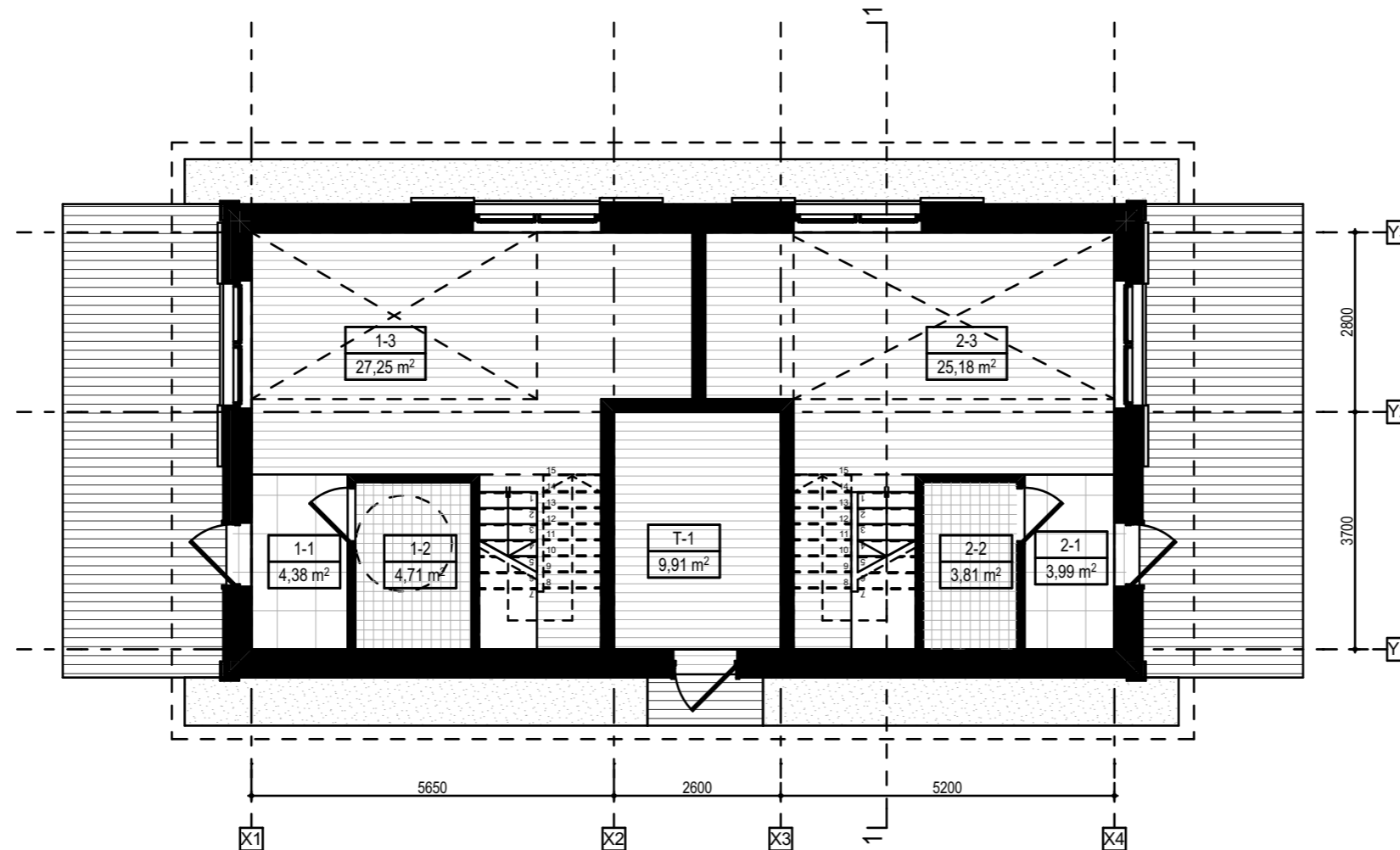

Atestato nr.	ERDVĖS architektūra		MB "Erdvės architektūra" Įm. k. 303247197 4370 64 728 728 info@erdvesarchitektura.lt www.erdvesarchitektura.lt
A 1988	PV / Arch.	M. AKULEVIČIUS	
A 1986	Arch.	A. KRASAUSKAITĖ	
KALBA	Statytojas: D.R.		
LT			

2.2. Lentpjūvės rekonstravimas į viešbučių paskirties pastatą		
Projekto pavadinimas: SIELININKŲ KAIMO FRAGMENTO ĮKŪRIMAS Multifunkcinio maitinimo paskirties pastato su sielininkų muziejine ekspozicija statybos, administracinio, lentpjūvių, mechaninių dirbtuvių pastatų rekonstravimo į viešbučių paskirties pastatus, sandėlio rekonstravimo į paslaugų paskirties pastatą Druskininkų sav., Viečiūnų sen., Žiogelių k., Žiogelių g. 23 projektas		
Dokumento pavadinimas:		LAIDA
Pirmo aukšto planas M 1:100		0
Dokumento žymuo:		LAPAS LAPŲ
EA-2018-24-PP-SA.2.2.B-01		

Patalpų eksplikacija		
Nr.	Pavadinimas	Plotas
1-4	Antresolė	17,49
2-4	Kambarys	6,89
2-5	Antresolė	10,64
Bendras plotas		35,02 m²

Bendras pastato plotas 114,25 m²

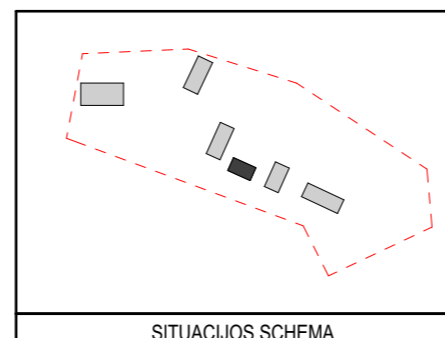
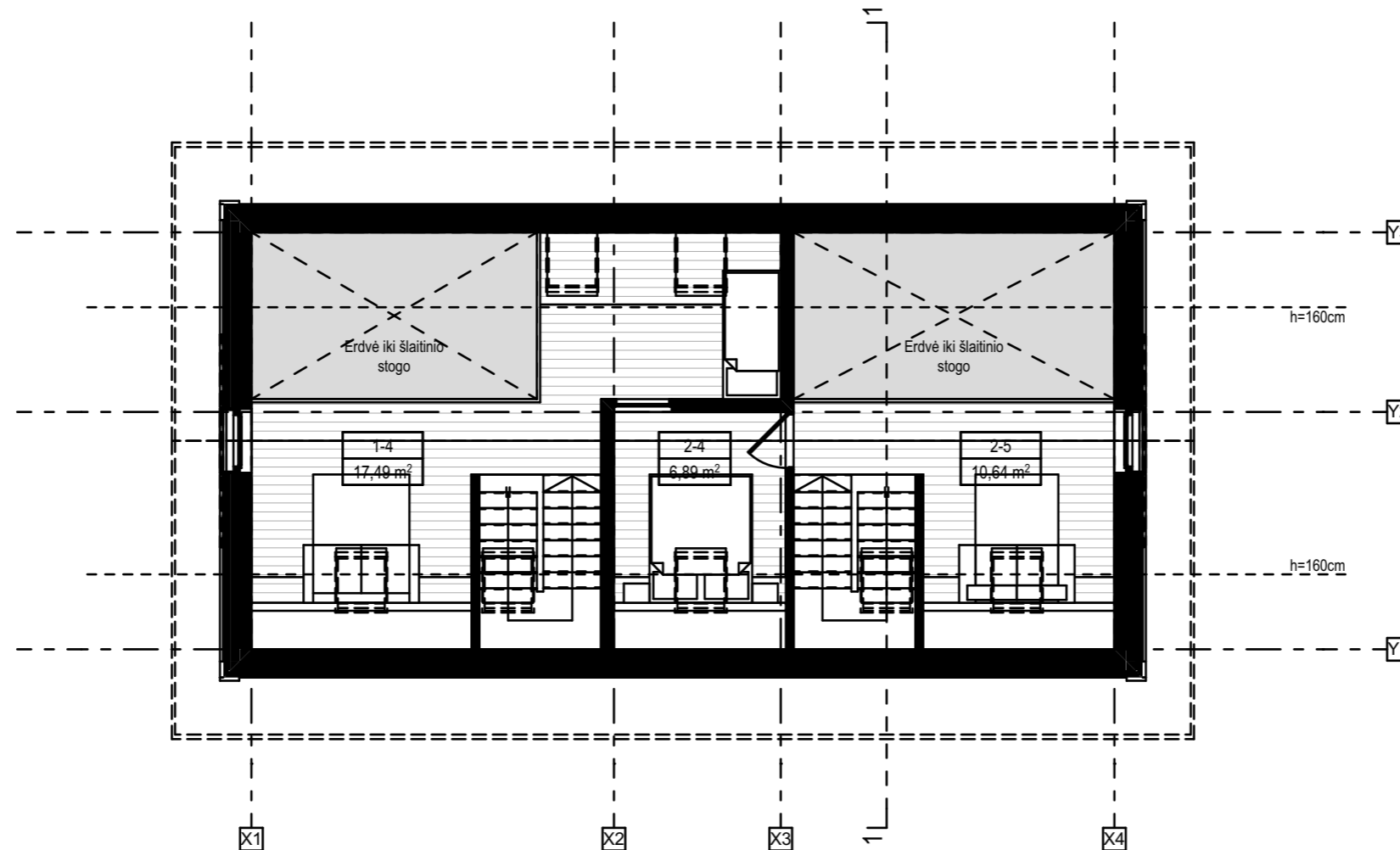

Atestato nr.	ERDVĖS architektūra		MB "Erdvės architektūra" (m. k. 303247197) 4370 64 728 728 info@erdvesarchitektura.lt www.erdvesarchitektura.lt
A 1988	PV / Arch.	M. AKULEVIČIUS	
A 1986	Arch.	A. KRASAUSKAITĖ	
KALBA	Statytojas: D.R.		
LT			

2.2. Lentpjūvės rekonstravimas į viešbučių paskirties pastatą		
Projekto pavadinimas: SIELININKŲ KAIMO FRAGMENTO ĮKŪRIMAS Multifunkcinio maitinimo paskirties pastato su sielininkų muziejine ekspozicija statybos, administracinio, lentpjūvių, mechaninių dirbtuvių pastatų rekonstravimas į viešbučių paskirties pastatus, sandėlio rekonstravimo į paslaugų paskirties pastatą Druskininkų sav., Viečiūnų sen., Žiogelių k., Žiogelių g. 23 projektas		
Dokumento pavadinimas:		LAIDA
Mansardos planas M 1:100		0
Dokumento žymuo:		LAPAS LAPŲ
EA-2018-24-PP-SA.2.2.B-02		

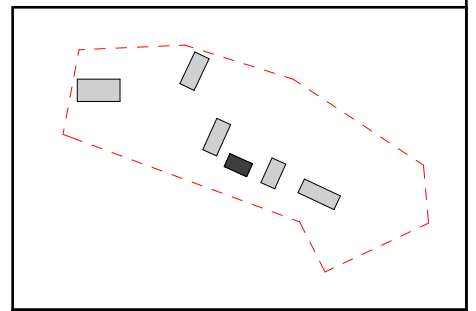
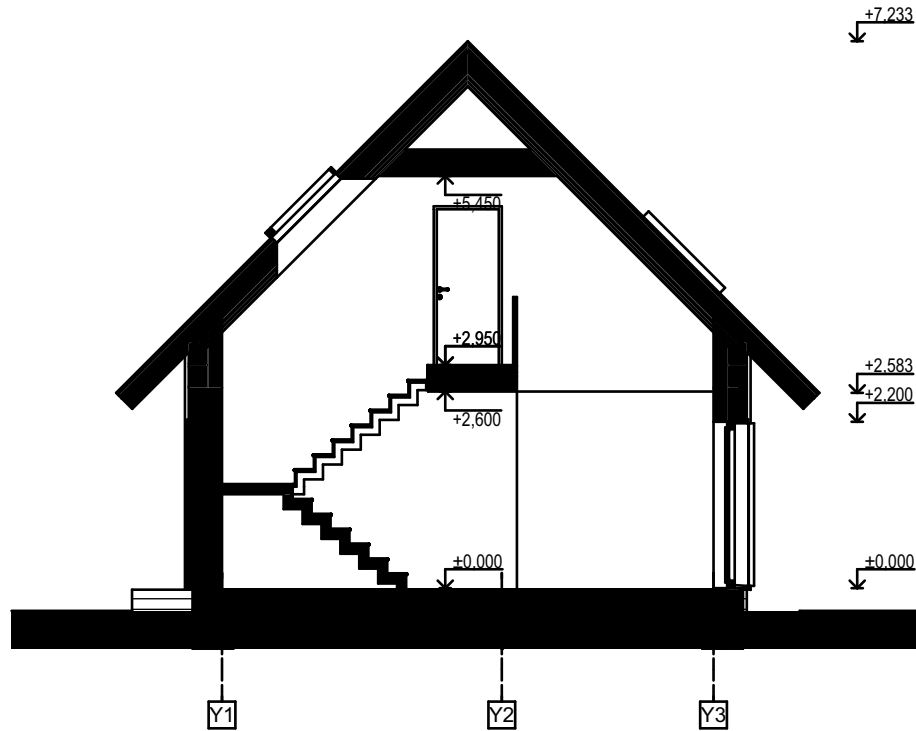

SITUACIJOS SCHEMA

				2.2. Lentpjūvės rekonstravimas į viešbučių paskirties pastatą	
Atestato nr.		MB "Erdvės architektūra" Įm. k. 303247197 +370 64 728 728 info@erdvesarchitektura.lt www.erdvesarchitektura.lt	Projekto pavadinimas: SIELININKŲ KAIMO FRAGMENTO ĮKŪRIMAS Multifunkcinio maitinimo paskirties pastato su sielininkų muziejine ekspozicija statybos, administracinio, lentpjūvių, mechaninių dirbtuvių pastatų rekonstravimo į viešbučių paskirties pastatus, sandėlio rekonstravimo į paslaugų paskirties pastatą Druskininkų sav., Viečiūnų sen., Žiogelių k., Žiogelių g. 23 projektas		
			Dokumento pavadinimas:		LAIDA
A 1988	PV / Arch.	M. AKULEVIČIUS	Pjūvis 1-1		0
A 1986	Arch.	A. KRASAUSKAITĖ			
KALBA	Statytojas:		Dokumento žymuo:		LAPAS
LT	D.R.		EA-2018-24-PP-SA.2.2.B-03		LAPŲ

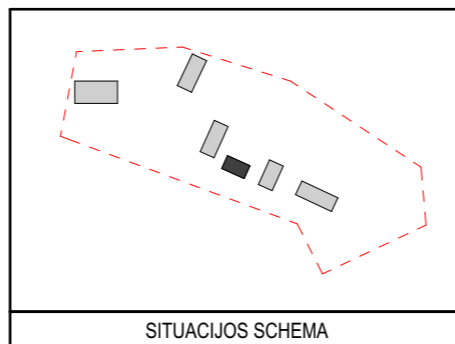
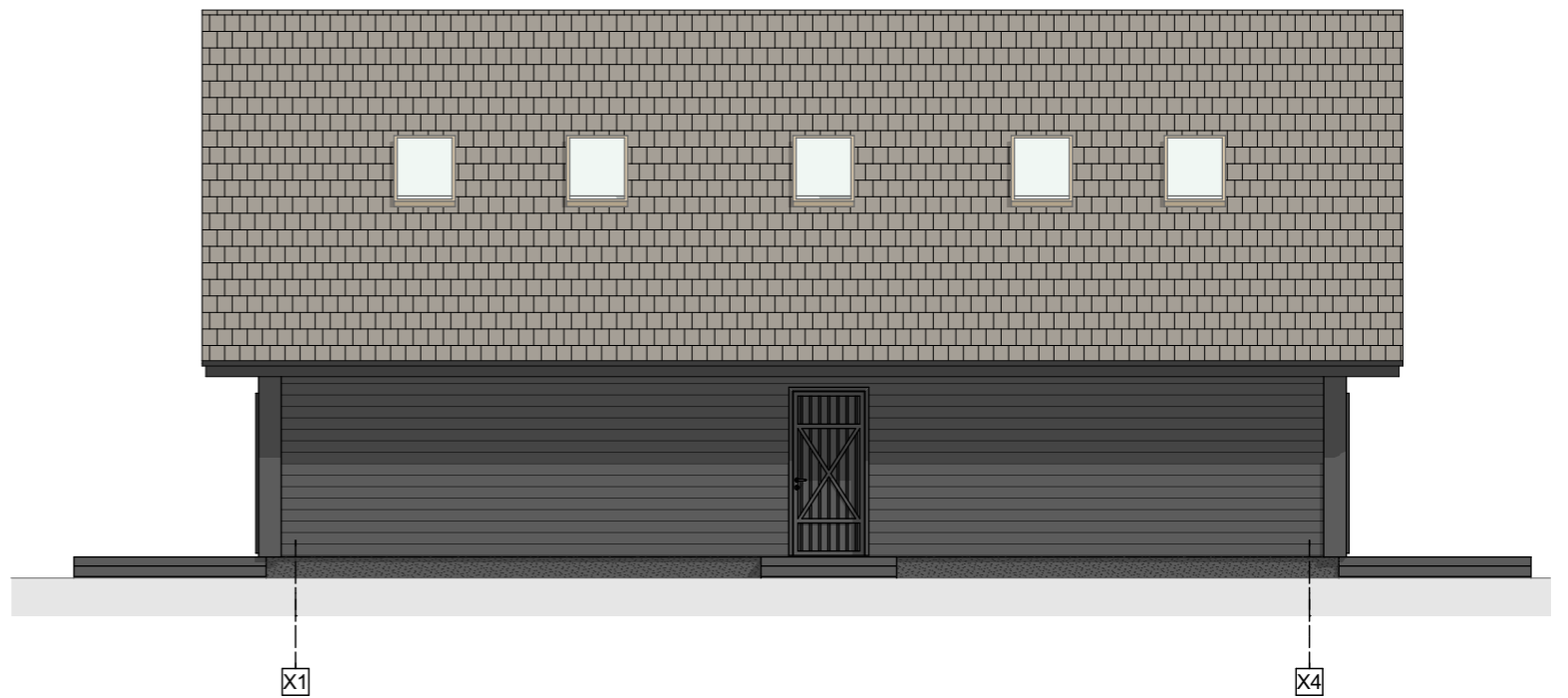
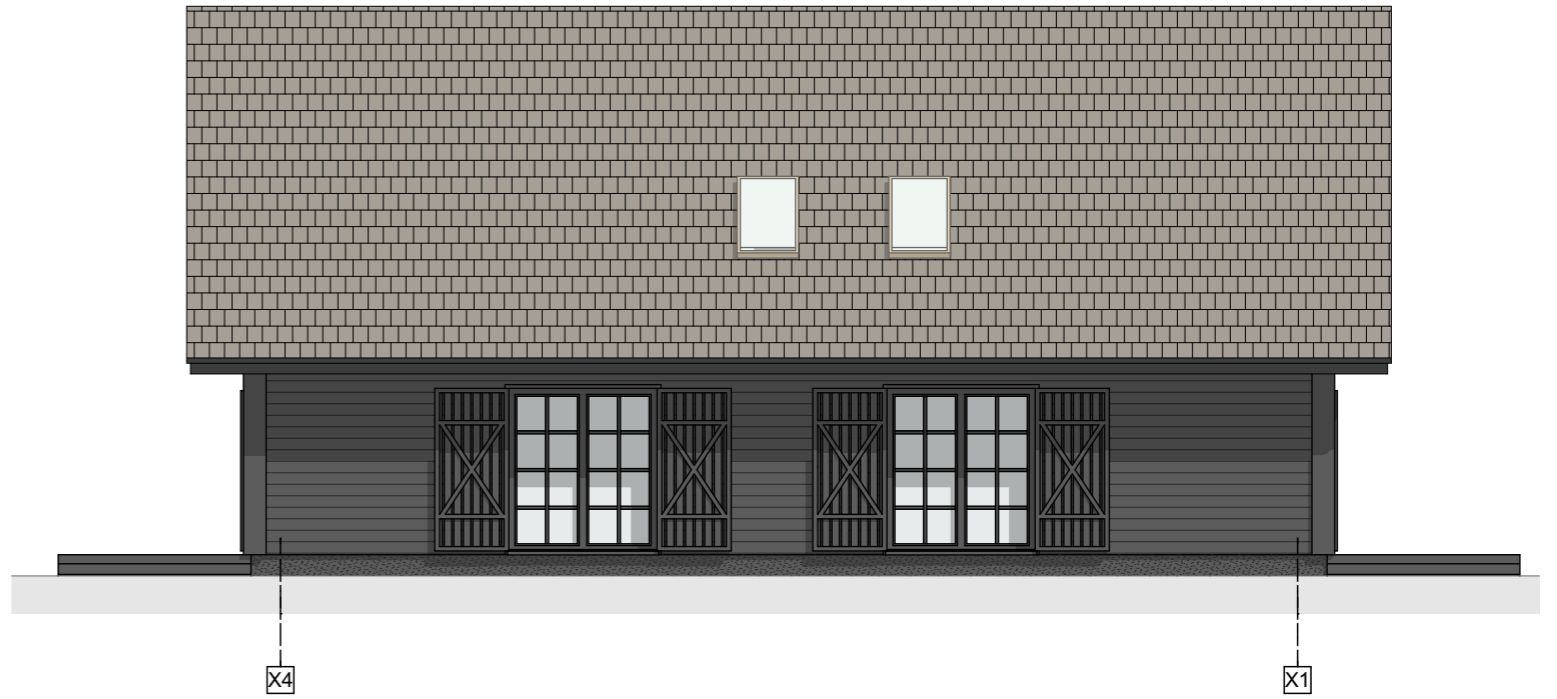
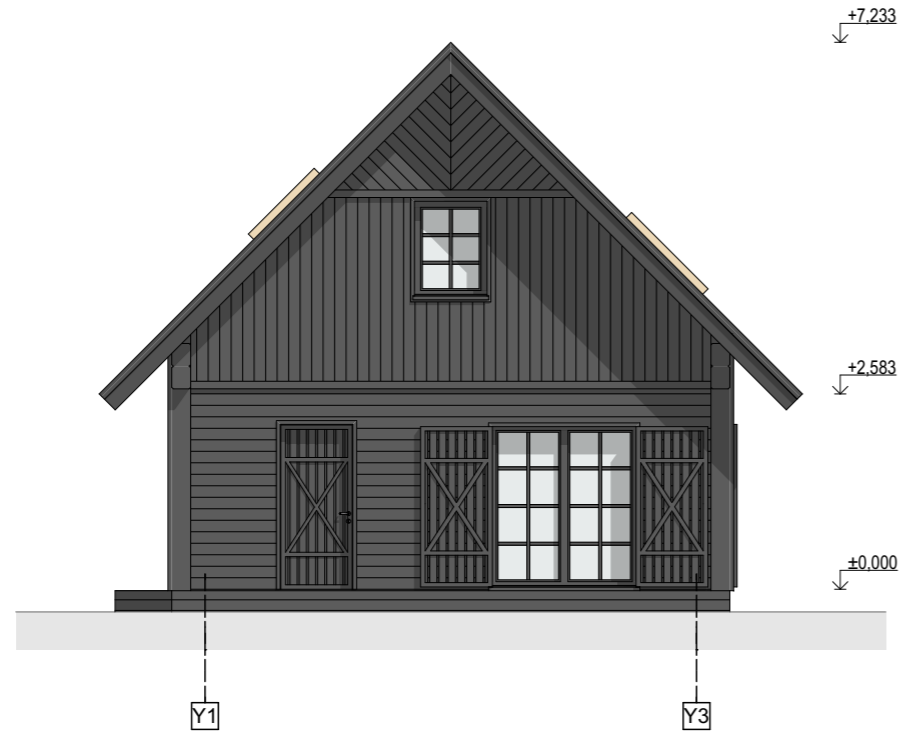

Atestato nr.	ERDVĖS architektūra		MB "Erdvės architektūra" [m. k. 303247197] 4370 64 728 728 info@erdvesarchitektura.lt www.erdvesarchitektura.lt
A 1988	PV / Arch.	M. AKULEVIČIUS	
A 1986	Arch.	A. KRASAUSKAITĖ	
KALBA	Statytojas: D.R.		
LT			

2.2. Lentpjūvės rekonstravimas į viešbučių paskirties pastatą		
Projekto pavadinimas: SIELININKŲ KAIMO FRAGMENTO ĮKŪRIMAS Multifunkcinio maitinimo paskirties pastato su sielininkų muziejine ekspozicija statybos, administracinio, lentpjūvių, mechaninių dirbtuvių pastatų rekonstravimo į viešbučių paskirties pastatus, sandėlio rekonstravimo į paslaugų paskirties pastatą Druskininkų sav., Viečiųūnų sen., Žiogelių k., Žiogelių g. 23 projektas		
Dokumento pavadinimas:		LAIDA
Fasadai M 1:100		0
Dokumento žymuo:		LAPAS LAPŲ
EA-2018-24-PP-SA.2.2.B-04		

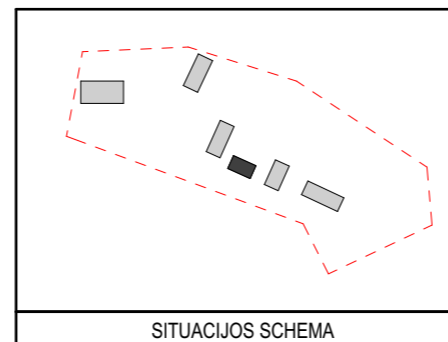
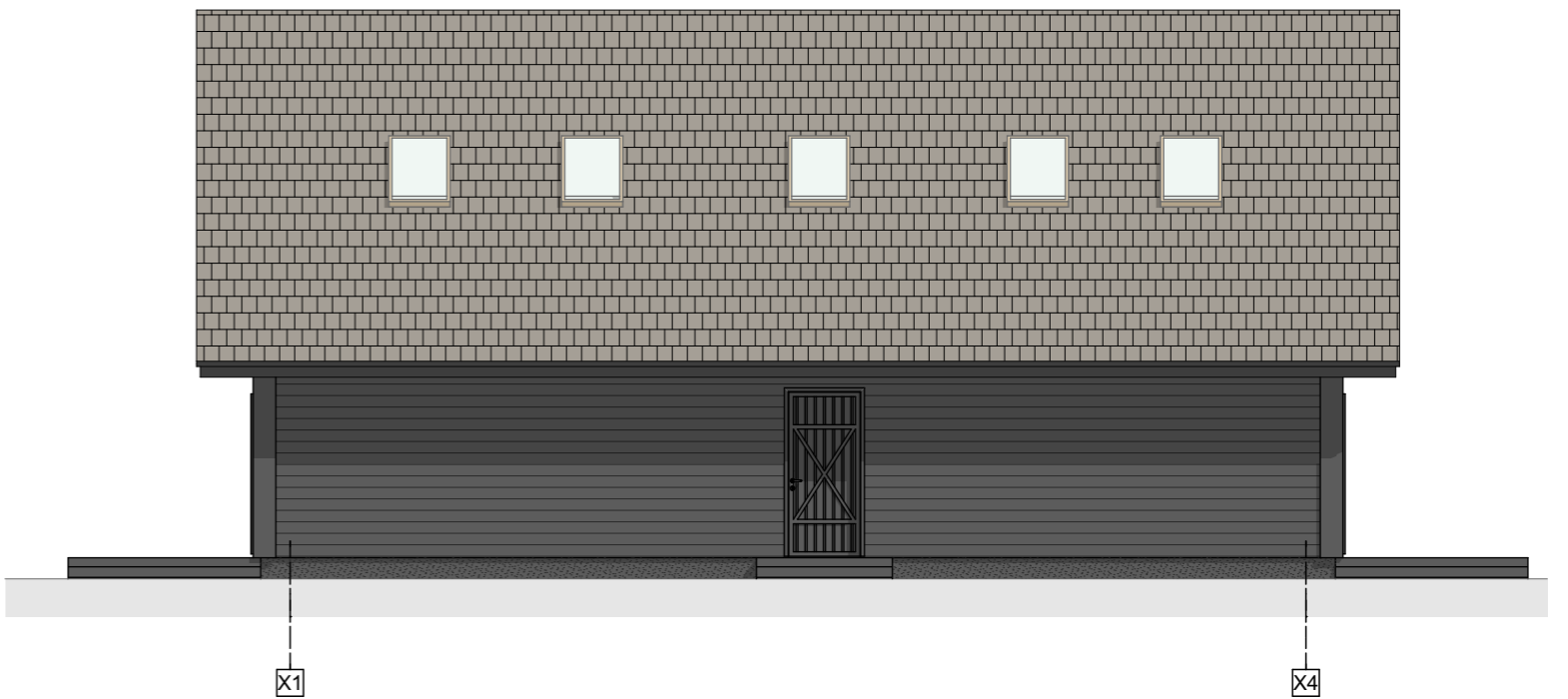
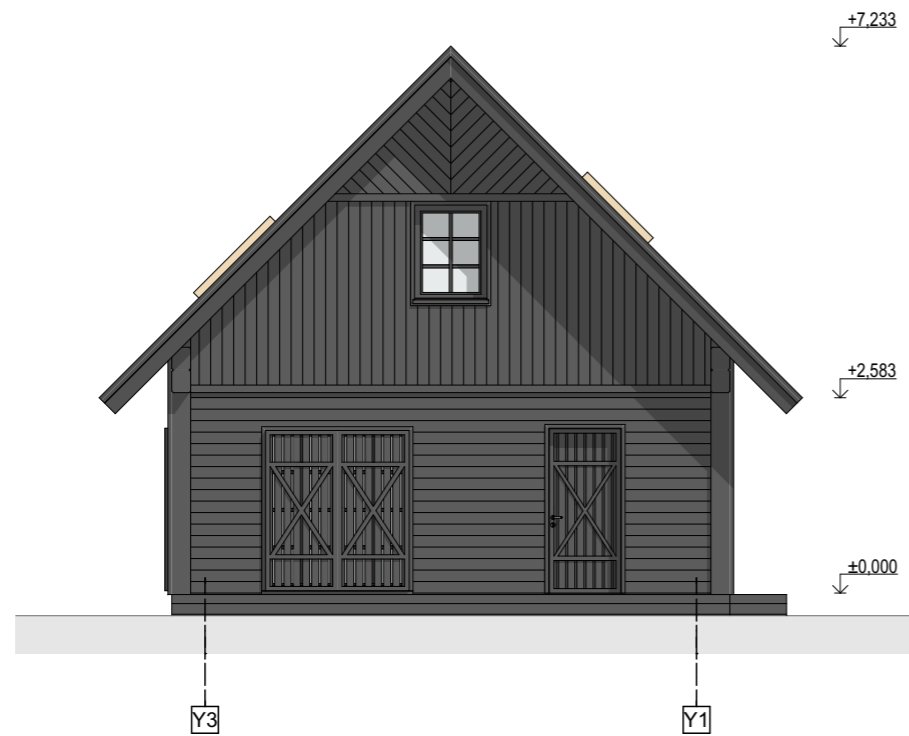
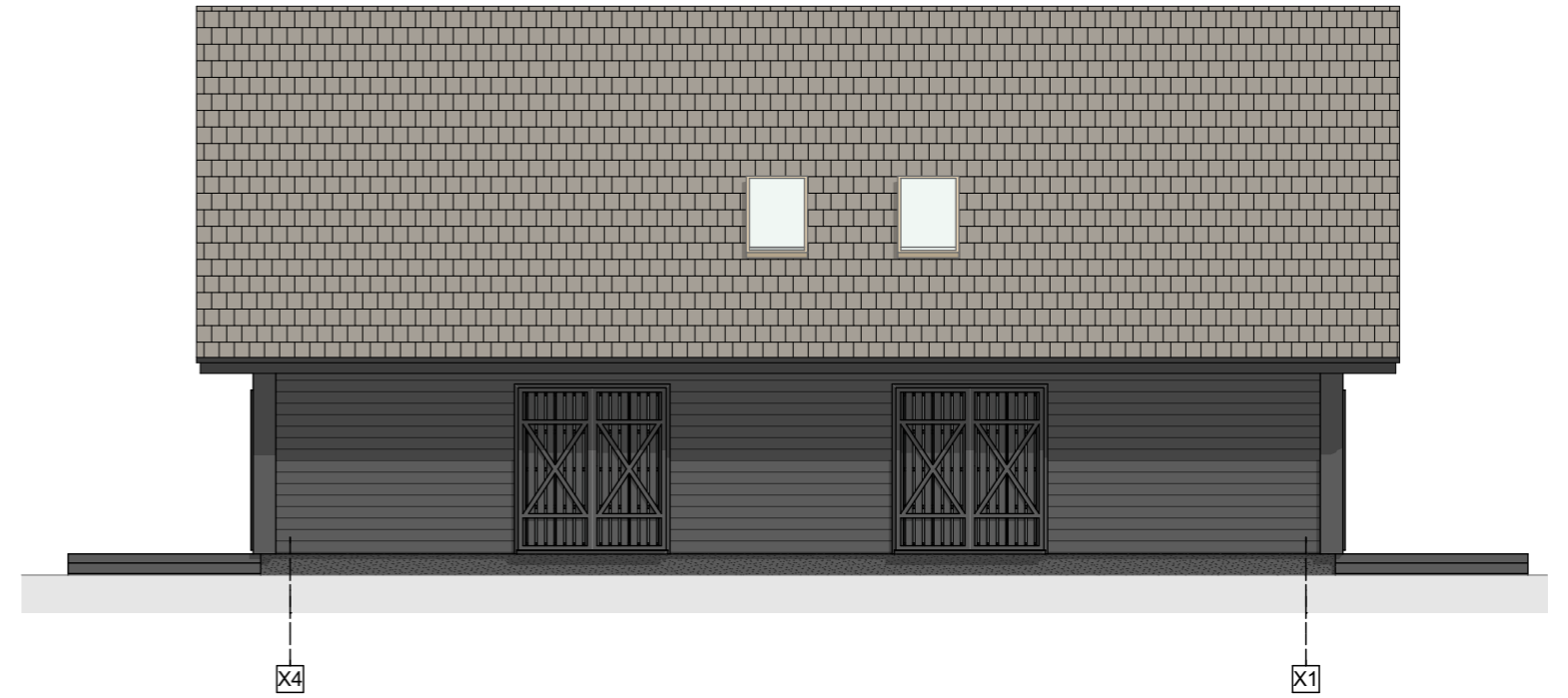
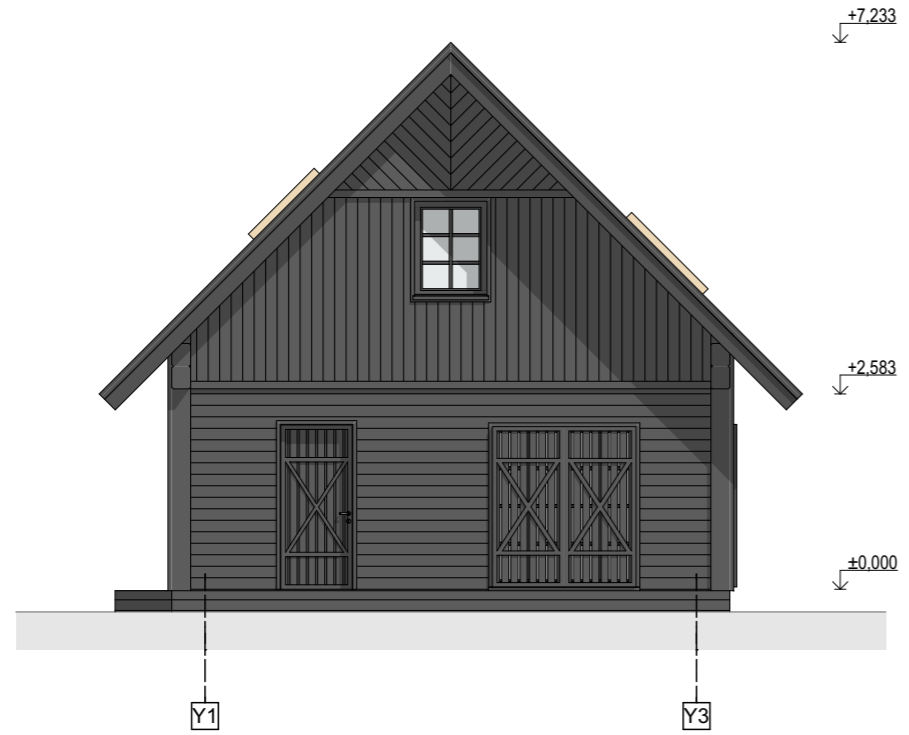

Atestato nr.	ERDVĖS architektūra		MB "Erdvės architektūra" Įm. k. 303247197 4370 64 728 728 info@erdvesarchitektura.lt www.erdvesarchitektura.lt
A 1988	PV / Arch.	M. AKULEVIČIUS	
A 1986	Arch.	A. KRASAUSKAITĖ	
KALBA	Statytojas: D.R.		
LT			

2.2. Lentpjūvės rekonstravimas į viešbučių paskirties pastatą		
Projekto pavadinimas: SIELININKŲ KAIMO FRAGMENTO ĮKŪRIMAS Multifunkcinio maitinimo paskirties pastato su sielininkų muziejine ekspozicija statybos, administracinio, lentpjūvių, mechaninių dirbtuvių pastatų rekonstravimas į viešbučių paskirties pastatus, sandėlio rekonstravimo į paslaugų paskirties pastatą Druskininkų sav., Viečiūnų sen., Žiogelių k., Žiogelių g. 23 projektas		
Dokumento pavadinimas:		LAIDA
Fasadai (užvertom langinėm) M 1:100		0
Dokumento žymuo:		LAPAS LAPŲ
EA-2018-24-PP-SA.2.2.B-05		

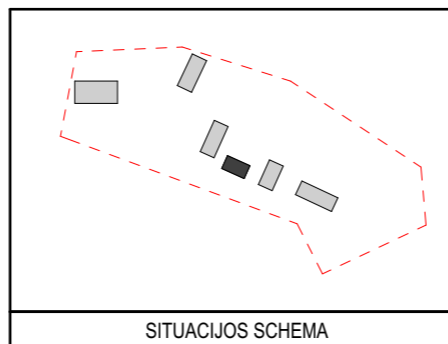

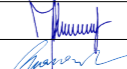
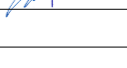
Atestato nr.			MB "Erdvės architektūra" Įm. k. 303247197 +370 64 728 728 info@erdvesarchitektura.lt www.erdvesarchitektura.lt
A 1988	PV / Arch.	M. AKULEVIČIUS	 
A 1986	Arch.	A. KRASAUSKAITĖ	
KALBA	Statytojas:		
LT	D.R.		

2.2.	
Lentpjūvės rekonstravimas į viešbučių paskirties pastatą	
Projekto pavadinimas: SIELININKŲ KAIMO FRAGMENTO ĮKŪRIMAS Multifunkcinio maitinimo paskirties pastato su sielininkų muziejine ekspozicija statybos, administracinio, lentpjūvių, mechaninių dirbtuvių pastatų rekonstravimo į viešbučių paskirties pastatus, sandėlio rekonstravimo į paslaugų paskirties pastatą Druskininkų sav., Viečiųūnų sen., Žiogelių k., Žiogelių g. 23 projektas	
Dokumento pavadinimas: 3D vizualizacijos	LAIDA 0
Dokumento žymuo: EA-2018-24-PP-SA.2.2.B-06	LAPAS LAPŲ

Patalpų eksplikacija		
Nr.	Pavadinimas	Plotas
1-1	Koridorius	7,40
1-2	Pagalbinis kambarys	8,27
1-3	Kambarys	15,25
1-4	San. mazgas	5,97
1-5	Virt./valg./gyv. kambarys	43,00
2-1	Koridorius	24,87
2-2	San. mazgas	6,00
2-3	Pagalbinis kambarys	15,89
Bendras plotas		126,65 m²

Bendras pastato plotas 176,18 m²

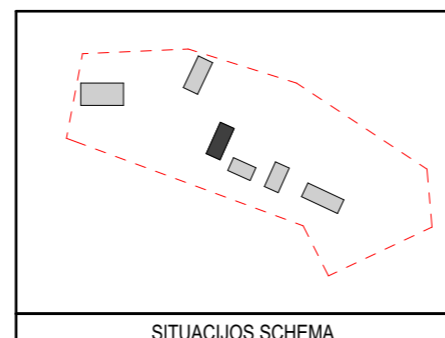
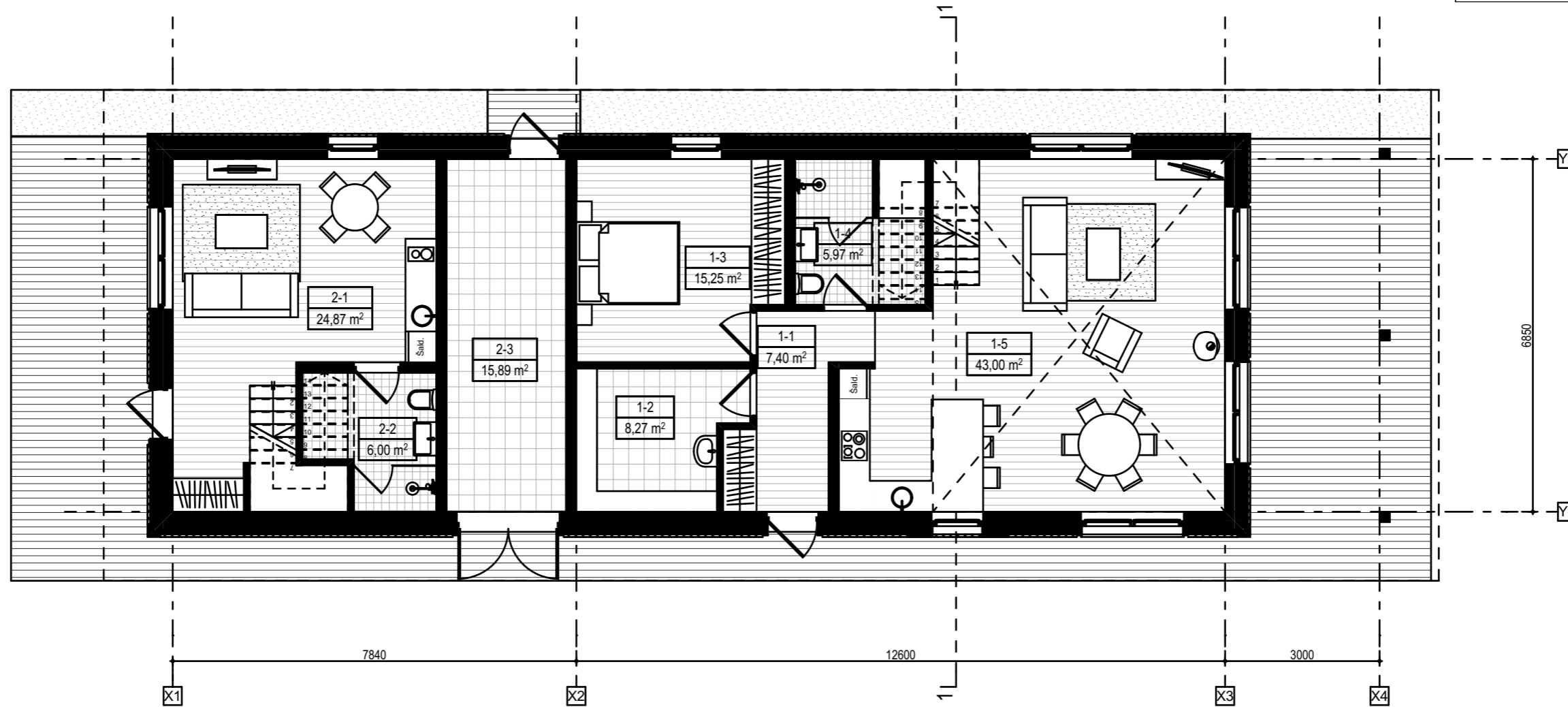

Atestato nr.	ERDVĖS architektūra		MB "Erdvės architektūra" (m. k. 303247197)
A 1988	PV / Arch.	M. AKULEVIČIUS	4370 64 728 728
A 1986	Arch.	A. KRASAUSKAITĖ	info@erdvesarchitektura.lt www.erdvesarchitektura.lt
KALBA	Statytojas: D.R.		
LT			

3. Administracinio pastato rekonstravimas į viešbučių paskirties pastatą		
Projekto pavadinimas: SIELININKŲ KAIMO FRAGMENTO ĮKŪRIMAS		
Multifunkcinio maitinimo paskirties pastato su sielininkų muziejine ekspozicija statybos, administracinio, lentpjūvių, mechaninių dirbtuvių pastatų rekonstravimas į viešbučių paskirties pastatus, sandėlio rekonstravimo į paslaugų paskirties pastatą Druskininkų sav., Viečiūnų sen., Žiogelių k., Žiogelių g. 23 projektas		
Dokumento pavadinimas:	LAIDA	
Pirmo aukšto planas M 1:100		0
Dokumento žymuo:	LAPAS	LAPŲ
EA-2018-24-PP-SA3.B-01		

Patalpų eksplikacija		
Nr.	Pavadinimas	Plotas
1-6	Koridorius	3,88
1-7	Pagalbinė pat.	2,77
1-8	Kambarys	9,13
1-9	Kambarys	9,02
1-10	Vonia	4,44
2-4	Koridorius	2,18
2-5	Kambarys	9,11
2-6	Kambarys	9,00
Bendras plotas		49,53 m²

Bendras pastato plotas 176,18 m²

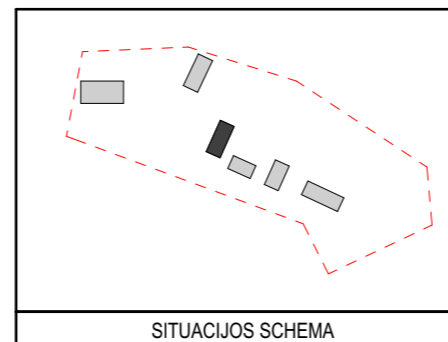
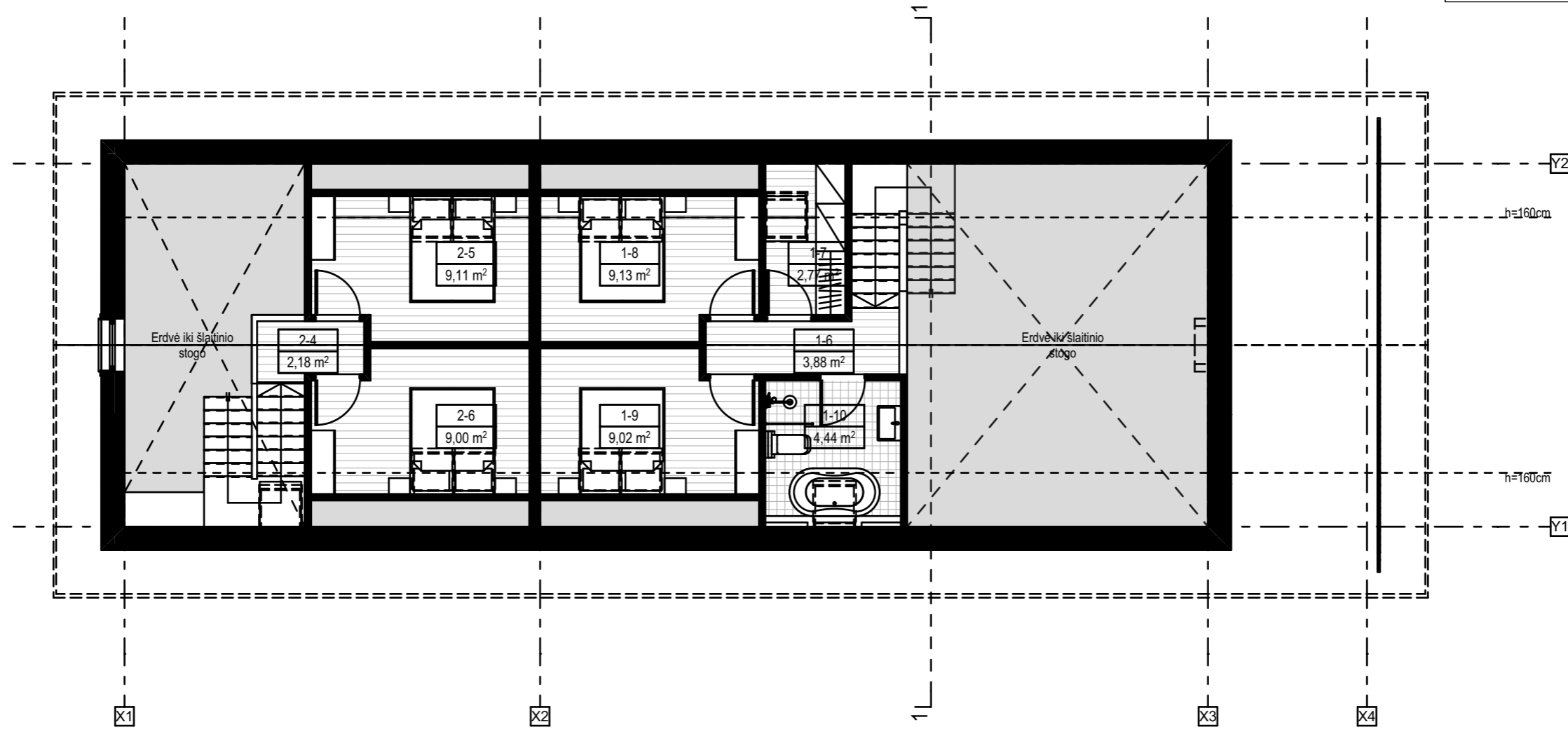

Atestato nr.	ERDVĖS architektūra		MB "Erdvės architektūra" (m. k. 303247197) 4370 64 728 728 info@erdvesarchitektura.lt www.erdvesarchitektura.lt
A 1988	PV / Arch.	M. AKULEVIČIUS	
A 1986	Arch.	A. KRASAUSKAITĖ	
KALBA	Statytojas: D.R.		
LT			

3. Administracinio pastato rekonstravimas į viešbučių paskirties pastatą		
Projekto pavadinimas: SIELININKŲ KAIMO FRAGMENTO ĮKŪRIMAS		
Multifunkcinio maitinimo paskirties pastato su sielininkų muziejine ekspozicija statybos, administracinio, lentpjūvių, mechaninių dirbtuvių pastatų rekonstravimas į viešbučių paskirties pastatus, sandėlio rekonstravimo į paslaugų paskirties pastatą Druskininkų sav., Viečiūnų sen., Žiogelių k., Žiogelių g. 23 projektas		
Dokumento pavadinimas:	LAIDA	
Antresolės planas M 1:100		0
Dokumento žymuo:	LAPAS	LAPŲ
EA-2018-24-PP-SA3.B-02		

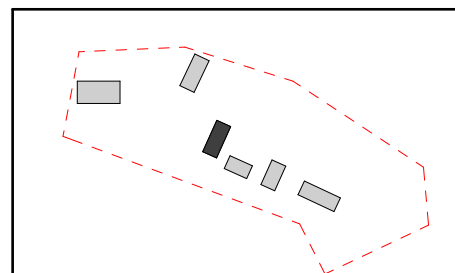
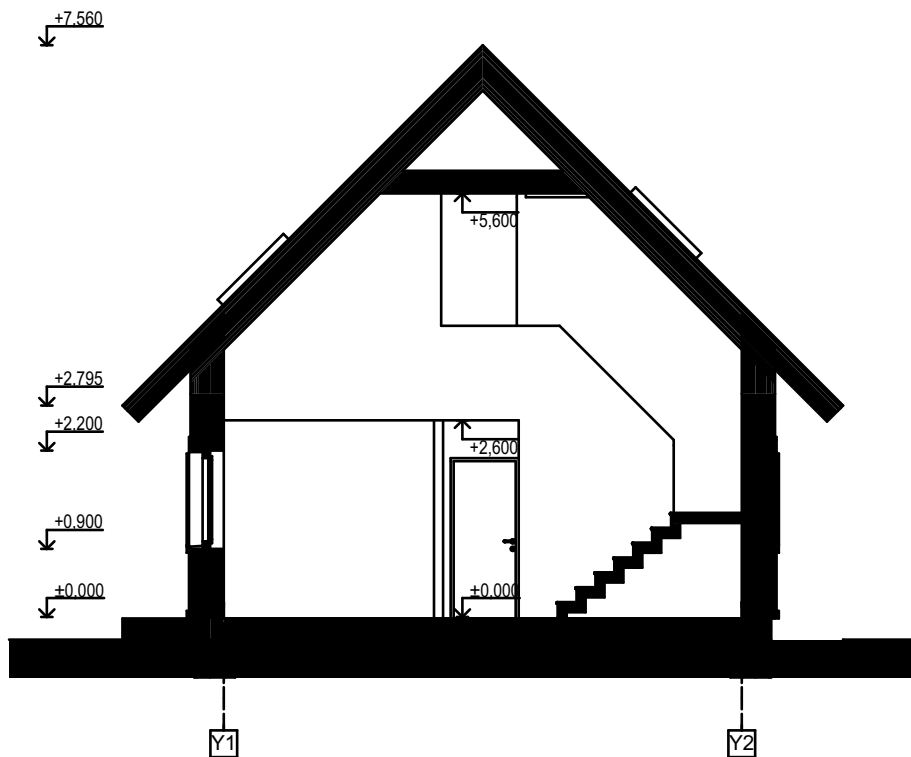

SITUACIJOS SCHEMA

			3.		
			Administracinio pastato rekonstravimas į viešbučių paskirties pastatą		
Atestato nr.		MB "Erdvės architektūra" Įm. k. 303247197 +370 64 728 728 info@erdvesarchitektura.lt www.erdvesarchitektura.lt	Projekto pavadinimas: SIELININKŲ KAIMO FRAGMENTO ĮKŪRIMAS Multifunkcinio maitinimo paskirties pastato su sielininkų muziejine ekspozicija statybos, administracinio, lentpjūvių, mechaninių dirbtuvių pastatų rekonstravimo į viešbučių paskirties pastatus, sandėlio rekonstravimo į paslaugų paskirties pastatą Druskininkų sav., Viečiūnų sen., Žiogelių k., Žiogelių g. 23 projektas		
			A 1988 PV / Arch. M. AKULEVIČIUS		Dokumentų pavadinimas: LAIDA
A 1986 Arch. A. KRASAUSKAITĖ		Pjūvis 1-1		0	
KALBA	Statytojas:		Dokumentų žymuo:		LAPAS
LT	D.R.		EA-2018-24-PP-SA3.B-03		LAPŲ

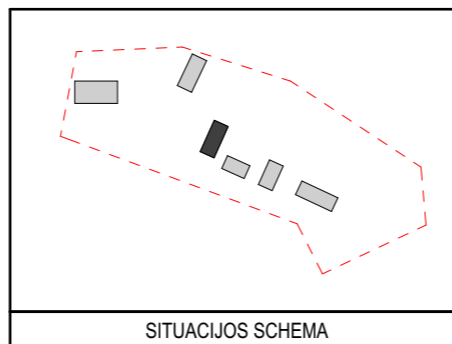
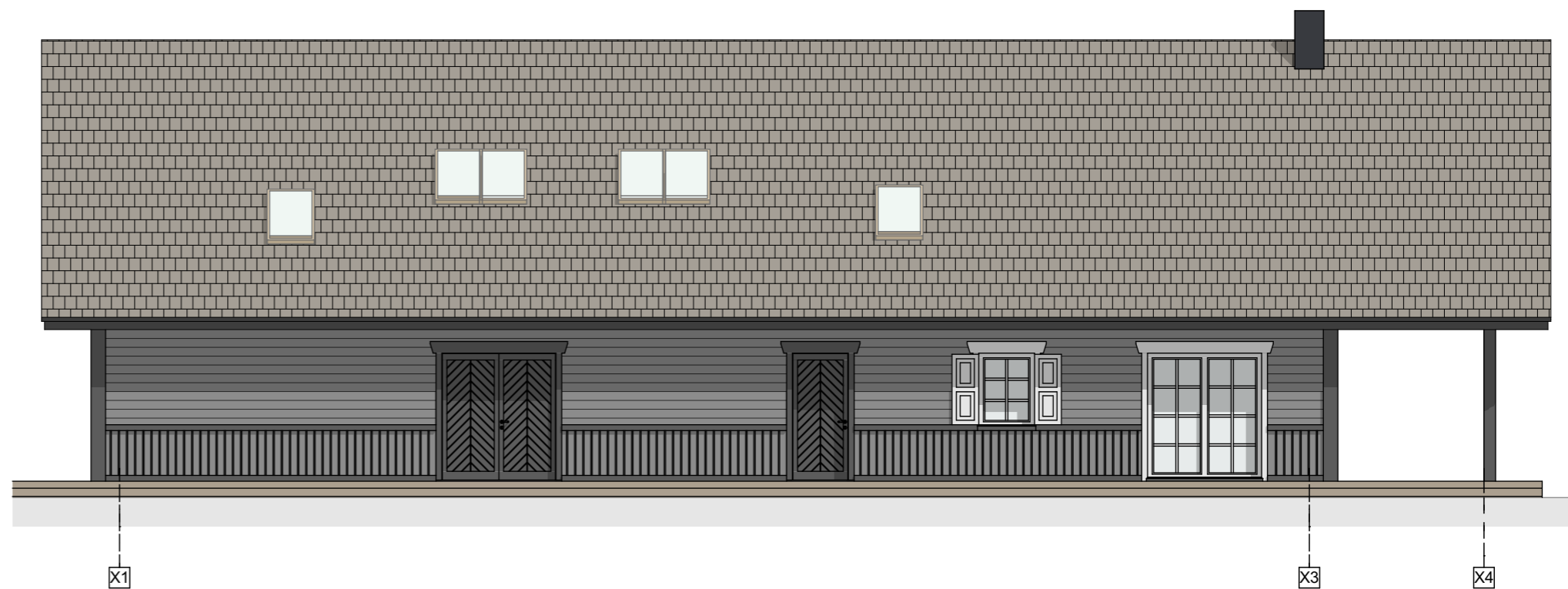
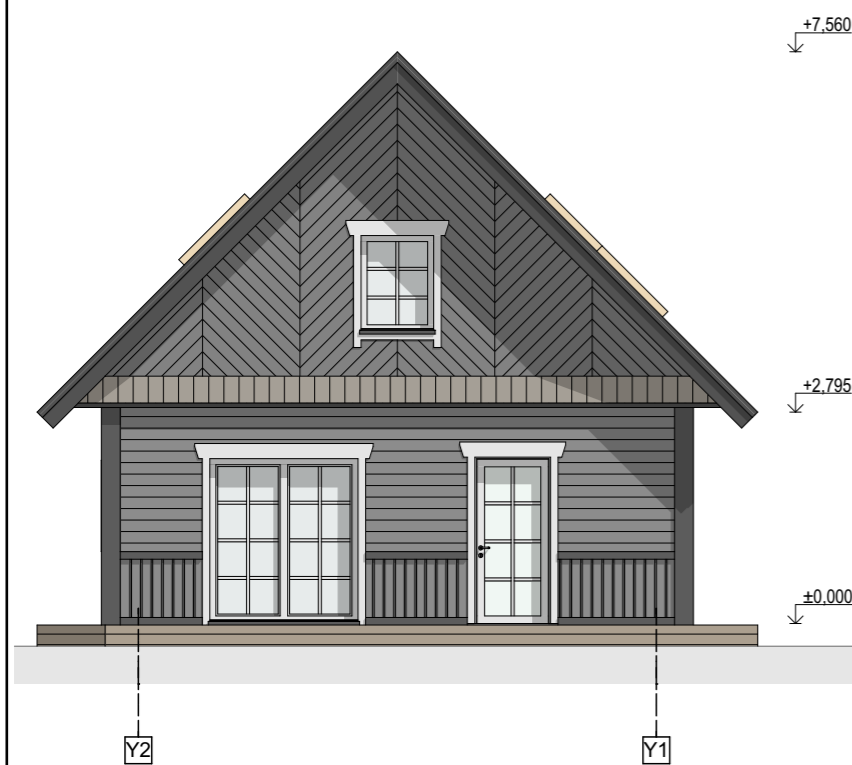
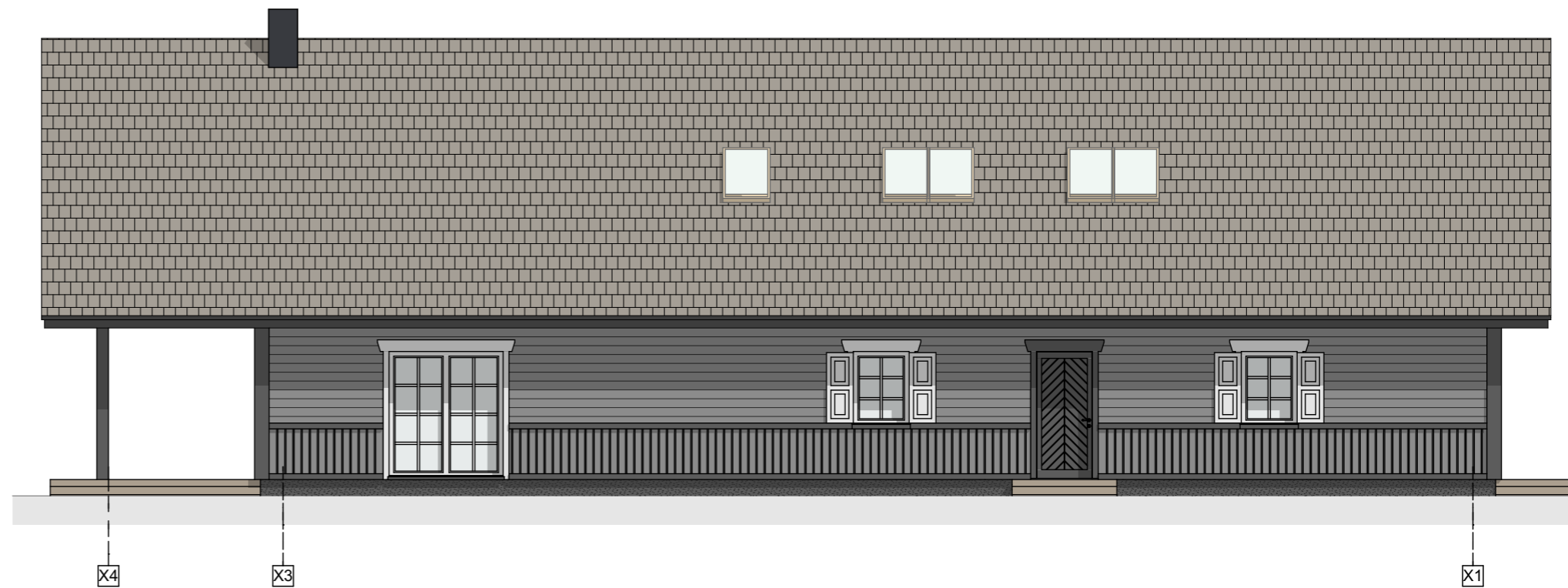
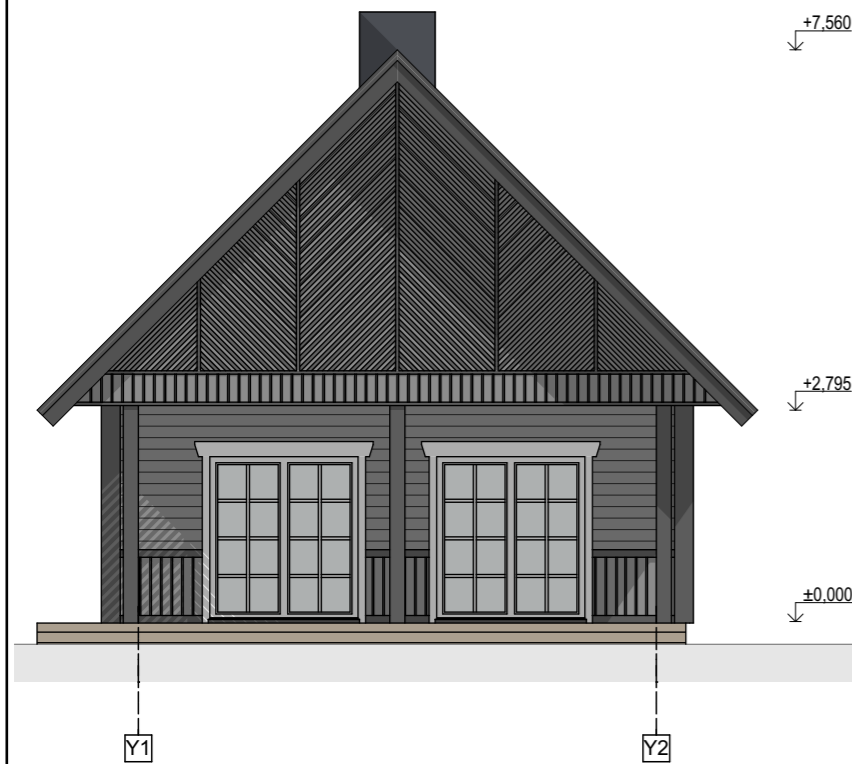

Atestato nr.	ERDVĖS architektūra		MB "Erdvės architektūra" Įm. k. 303247197
A 1988	PV / Arch.	M. AKULEVIČIUS	4370 64 728 728
A 1986	Arch.	A. KRASAUSKAITĖ	info@erdvesarchitektura.lt www.erdvesarchitektura.lt
KALBA	Statytojas:		
LT	D.R.		

3.		
Administracinio pastato rekonstravimas į viešbučių paskirties pastatą		
Projekto pavadinimas:		SIELININKŲ KAIMO FRAGMENTO ĮKŪRIMAS
Multifunkcinio maitinimo paskirties pastato su sielininkų muziejine ekspozicija statybos, administracinio, lentpjūvių, mechaninių dirbtuvių pastatų rekonstravimo į viešbučių paskirties pastatus, sandėlio rekonstravimo į paslaugų paskirties pastatą Druskininkų sav., Viečiųūnų sen., Žiogelių k., Žiogelių g. 23 projektas		
Dokumento pavadinimas:	Fasadai M 1:100	LAIDA
		0
Dokumento žymuo:	EA-2018-24-PP-SA3.B-04	LAPAS
		LAPŲ

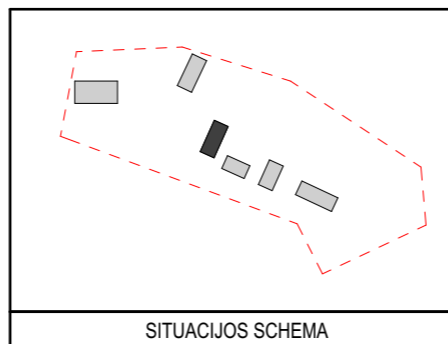

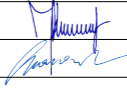
Atestato nr.			MB "Erdvės architektūra" Įm. k. 303247197 +370 64 728 728 info@erdvesarchitektura.lt www.erdvesarchitektura.lt
A 1988	PV / Arch.	M. AKULEVIČIUS	
A 1986	Arch.	A. KRASAUSKAITĖ	
KALBA	Statytojas:		
LT	D.R.		

3.		
Administracinio pastato rekonstravimas į viešbučių paskirties pastatą		
Projekto pavadinimas: SIELININKŲ KAIMO FRAGMENTO ĮKŪRIMAS Multifunkcinio maitinimo paskirties pastato su sielininkų muziejine ekspozicija statybos, administracinio, lentpjūvių, mechaninių dirbtuvių pastatų rekonstravimas į viešbučių paskirties pastatus, sandėlio rekonstravimo į paslaugų paskirties pastatą Druskininkų sav., Viečiųūnų sen., Žiogelių k., Žiogelių g. 23 projektas		
Dokumento pavadinimas:		LAIDA
3D vizualizacijos		0
Dokumento žymuo:		LAPAS LAPŲ
EA-2018-24-PP-SA3.B-05		

Patalpų eksplikacija		
Nr.	Pavadinimas	Plotas
1-1	Holas	7,12
1-2	Bendr. kambarys	41,80
1-3	Persirengimo kamb.	4,51
1-4	Masažo kambarys	5,80
1-5	Turkiška pirtis	5,50
1-6	Techninė patalpa	6,88
1-7	Pirtis	10,75
1-8	Dušas	3,78
1-9	WC	3,25
1-10	Priešpirtis	18,87
Bendras plotas		108,26 m²

Bendras pastato plotas 147,35 m²

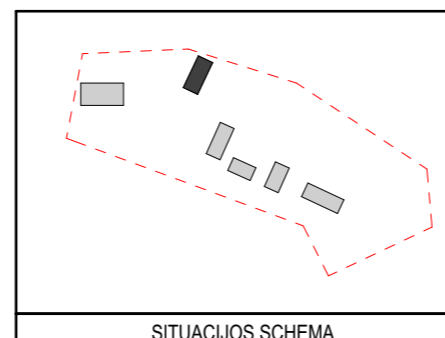
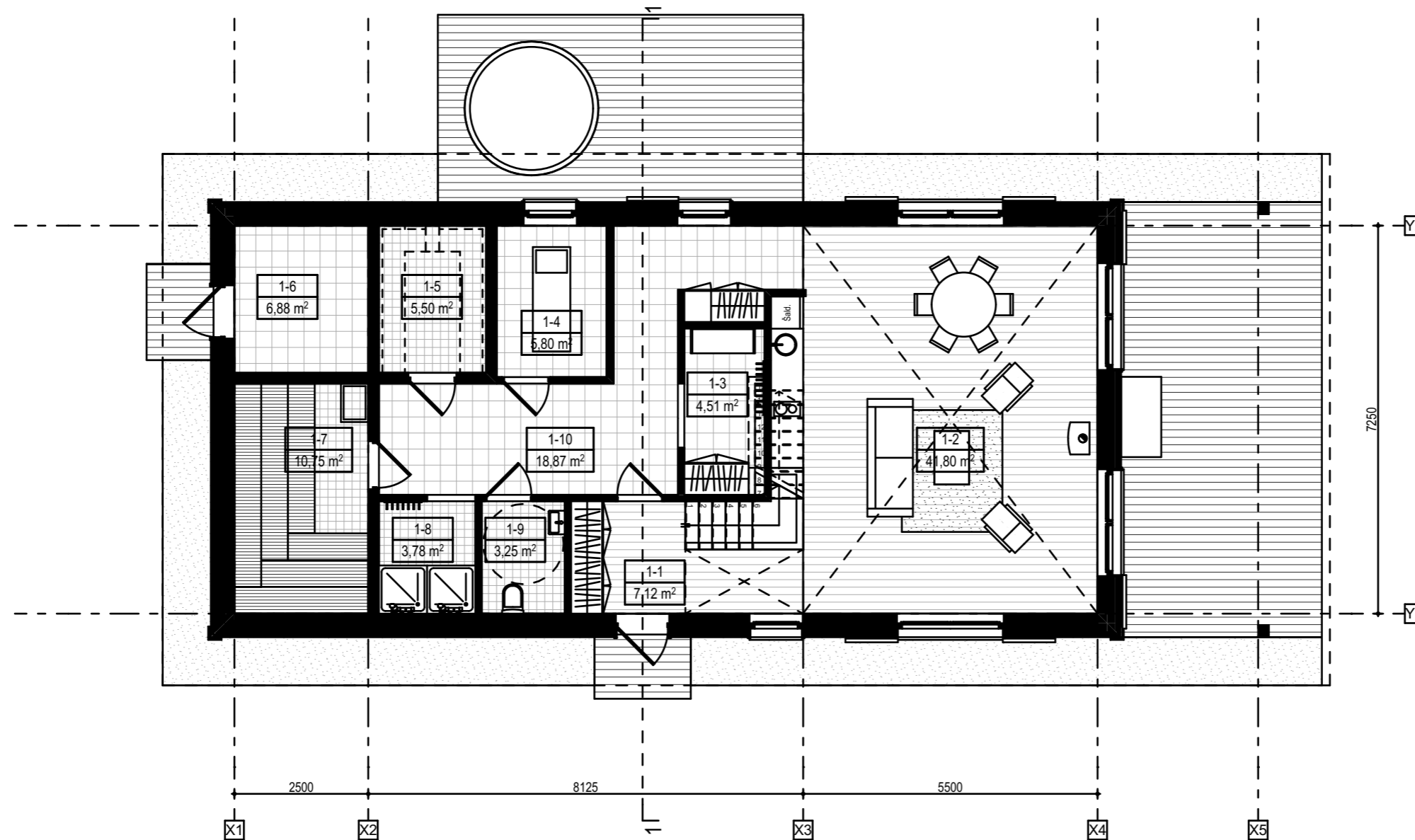

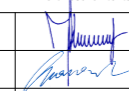
Atestato nr.	PV / Arch.		ERDVĖS architektūra <small>MB "Erdvės architektūra" (m. k. 303247197) 4370 64 728 728 info@erdvesarchitektura.lt www.erdvesarchitektura.lt</small>
A 1988	M. AKULEVIČIUS		
A 1986	Arch.		
KALBA	Statytojas: D.R.		
LT			

4.		
Sandėlio rekonstravimas į paslaugų paskirties pastatą		
Projekto pavadinimas: SIELININKŲ KAIMO FRAGMENTO ĮKŪRIMAS Multifunkcinio maitinimo paskirties pastato su sielininkų muziejine ekspozicija statybos, administracinio, lentpjūvių, mechaninių dirbtuvių pastatų rekonstravimas į viešbučių paskirties pastatus, sandėlio rekonstravimo į paslaugų paskirties pastatą Druskininkų sav., Viečiūnų sen., Žiogelių k., Žiogelių g. 23 projektas		
Dokumento pavadinimas:		LAIDA
Pirmo aukšto planas M 1:100		0
Dokumento žymuo:		LAPAS LAPŲ
EA-2018-24-PP-SA.4.B-01		

Patalpų eksplikacija		
Nr.	Pavadinimas	Plotas
1-11	Koridorius	10,29
1-12	San. mazgas	3,95
1-13	Kambarys	10,45
1-14	Kambarys	10,45
1-15	San. mazgas	3,95
Bendras plotas		39,09 m²

Bendras pastato plotas 147,35 m²

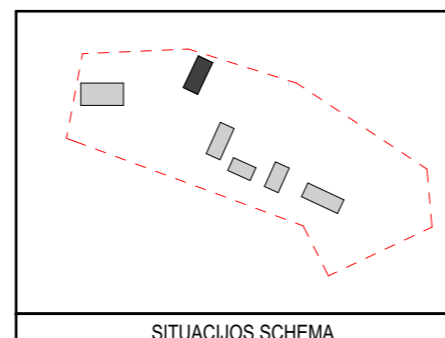
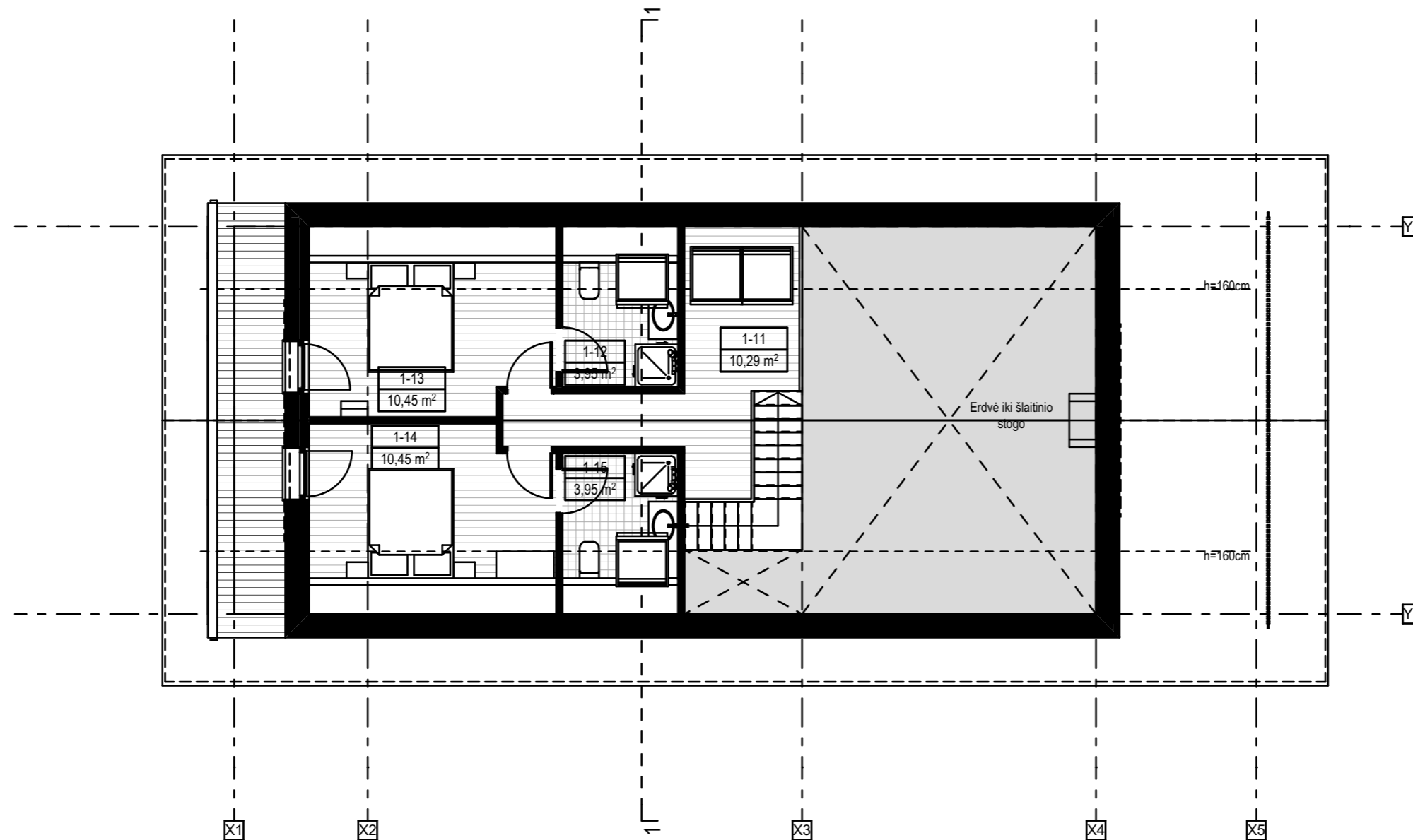

Atestato nr.	ERDVĖS architektūra		MB "Erdvės architektūra" (m. k. 303247197) +370 64 728 728 info@erdvesarchitektura.lt www.erdvesarchitektura.lt
A 1988	PV / Arch.	M. AKULEVIČIUS	
A 1986	Arch.	A. KRASAUSKAITĖ	
KALBA	Statytojas: D.R.		
LT			

4. Sandėlio rekonstravimas į paslaugų paskirties pastatą		
Projekto pavadinimas: SIELININKŲ KAIMO FRAGMENTO ĮKŪRIMAS Multifunkcinio maitinimo paskirties pastato su sielininkų muziejine ekspozicija statybos, administracinio, lentpjūvių, mechaninių dirbtuvių pastatų rekonstravimas į viešbučių paskirties pastatus, sandėlio rekonstravimo į paslaugų paskirties pastatą Druskininkų sav., Viečiūnų sen., Žiogelių k., Žiogelių g. 23 projektas		
Dokumento pavadinimas:	LAIDA	
Mansardos aukšto planas M 1:100	0	
Dokumento žymuo:	LAPAS	LAPŲ
EA-2018-24-PP-SA.4.B-02		

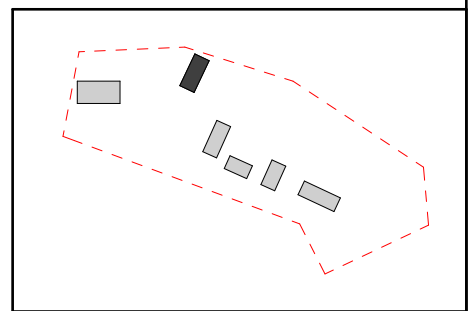
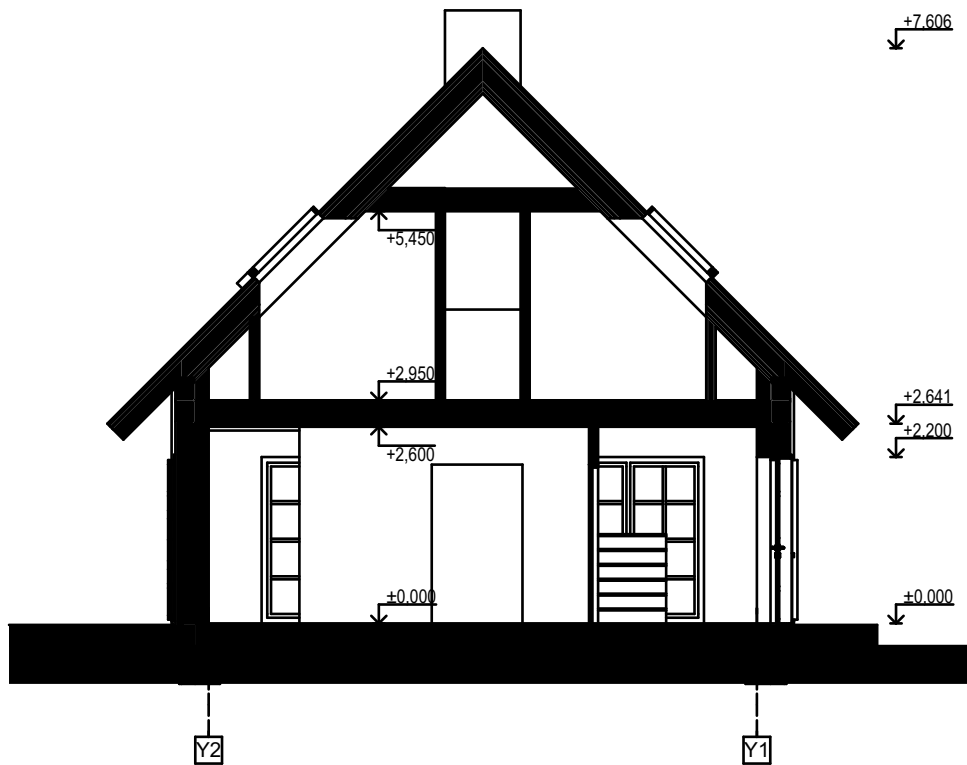

SITUACIJOS SCHEMA

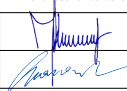
				4.	
				Sandėlio rekonstravimas į paslaugų paskirties pastatą	
Atestato nr.			MB "Erdvės architektūra" Įm. k. 303247197 +370 64 728 728 info@erdvesarchitektura.lt www.erdvesarchitektura.lt	Projekto pavadinimas: SIELININKŲ KAIMO FRAGMENTO ĮKŪRIMAS Multifunkcinio maitinimo paskirties pastato su sielininkų muziejine ekspozicija statybos, administracinio, lentpjūvių, mechaninių dirbtuvių pastatų rekonstravimo į viešbučių paskirties pastatus, sandėlio rekonstravimo į paslaugų paskirties pastatą Druskininkų sav., Viečiūnų sen., Žiogelių k., Žiogelių g. 23 projektas	
				Dokumento pavadinimas: LAIDA	
A 1988	PV / Arch.	M. AKULEVIČIUS		Pjūvis 1-1	
A 1986	Arch.	A. KRASAUSKAITĖ		0	
KALBA	Statytojas:			Dokumentu žymuo:	LAPAS LAPŲ
LT	D.R.			EA-2018-24-PP-SA.4.B-03	

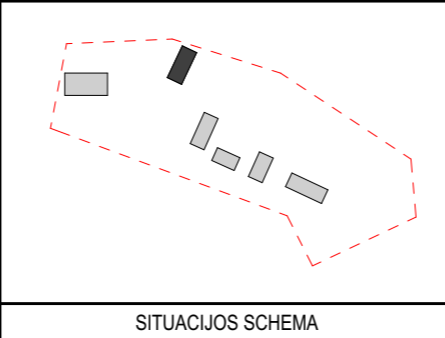
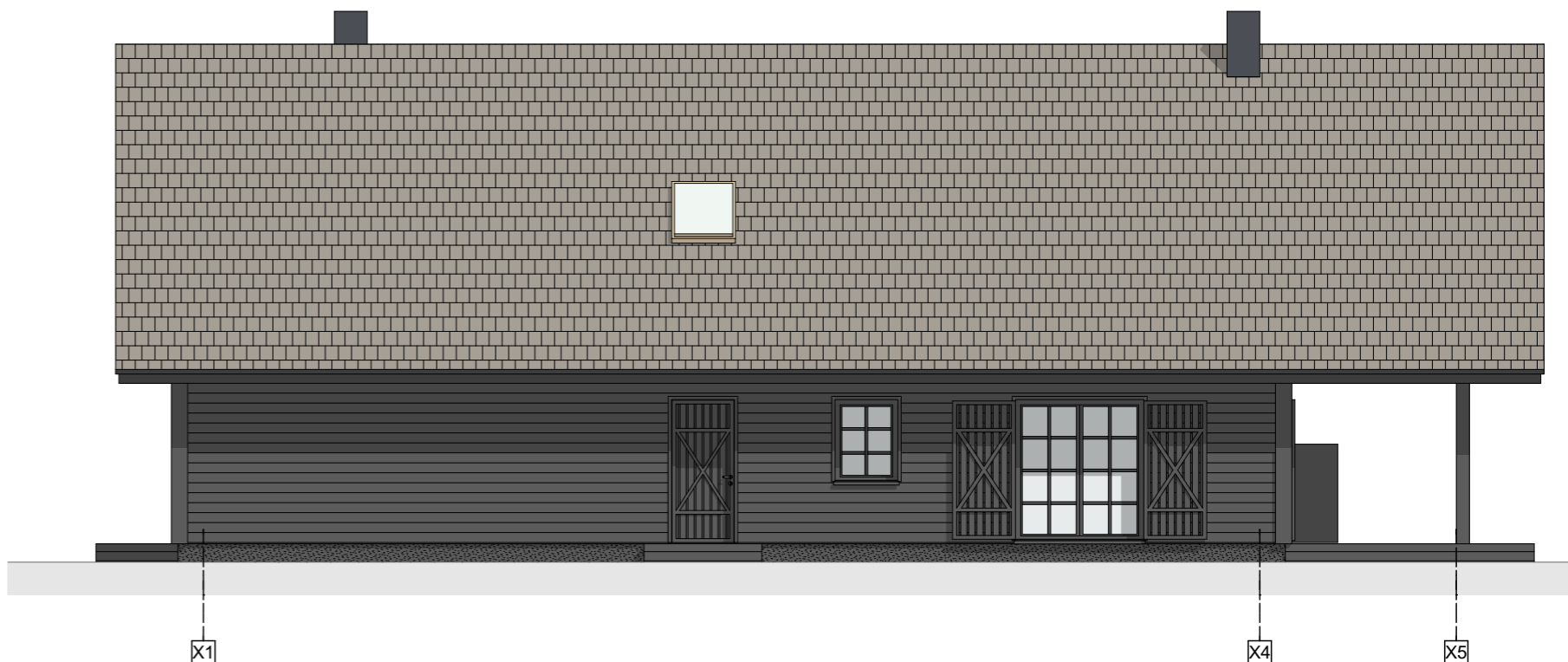
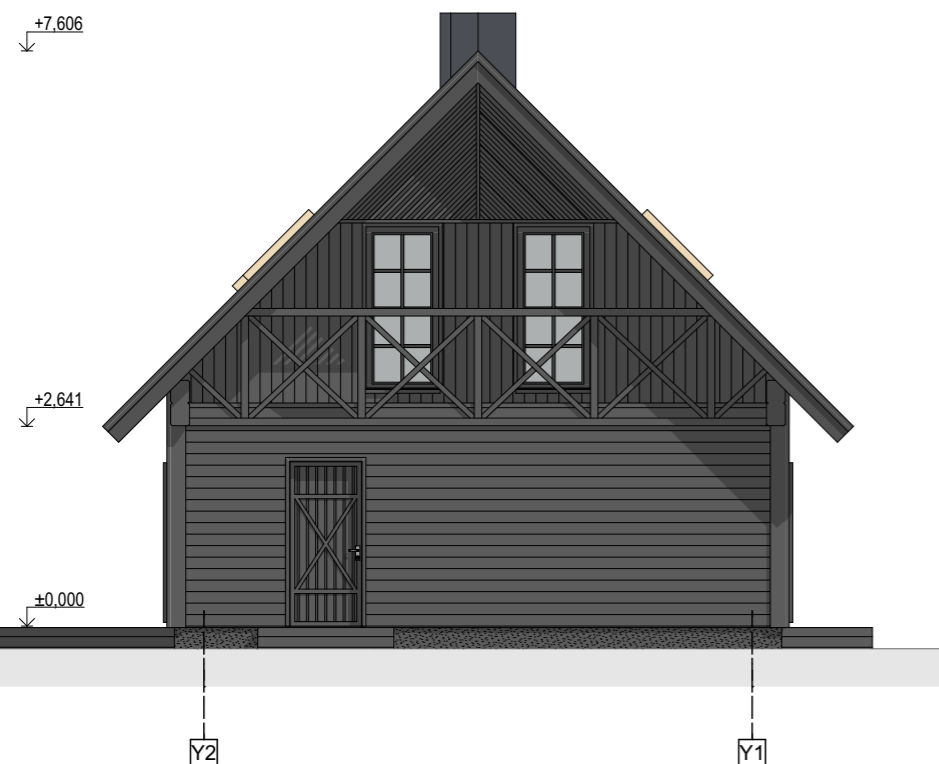
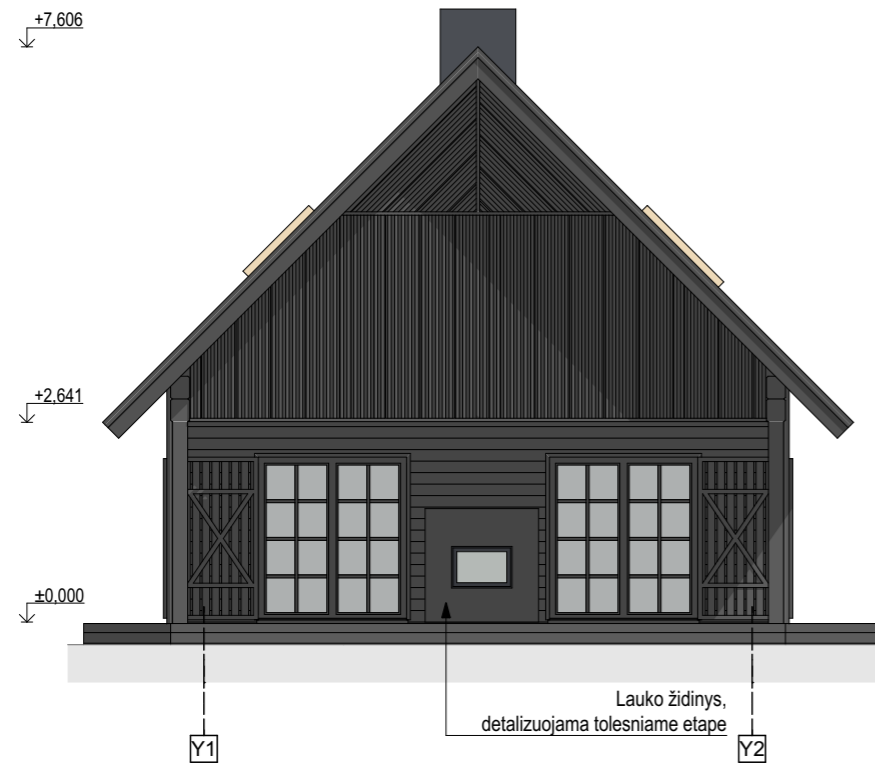

Atestato nr.	ERDVĖS architektūra		MB "Erdvės architektūra" (m. k. 303247197) +370 64 728 728 info@erdvesarchitektura.lt www.erdvesarchitektura.lt
A 1988	PV / Arch.	M. AKULEVIČIUS	
A 1986	Arch.	A. KRASAUSKAITĖ	
KALBA	Statytojas: D.R.		
LT			

4.		
Sandėlio rekonstravimas į paslaugų paskirties pastatą		
Projekto pavadinimas:		SIELININKŲ KAIMO FRAGMENTO ĮKŪRIMAS
Multifunkcinio maitinimo paskirties pastato su sielininkų muziejine ekspozicija statybos, administracinio, lentpjūvių, mechaninių dirbtuvių pastatų rekonstravimo į viešbučių paskirties pastatus, sandėlio rekonstravimo į paslaugų paskirties pastatą Druskininkų sav., Viečiūnų sen., Žiogelių k., Žiogelių g. 23 projektas		
Dokumento pavadinimas:		LAIDA
Fasadai M 1:100		0
Dokumento žymuo:		LAPAS LAPŲ
EA-2018-24-PP-SA.4.B-04		

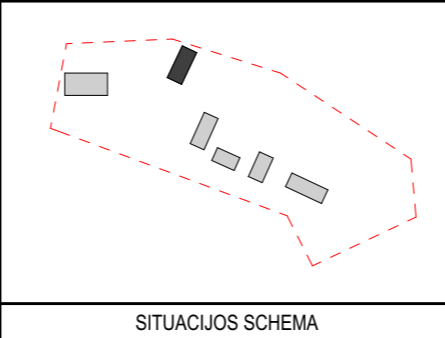
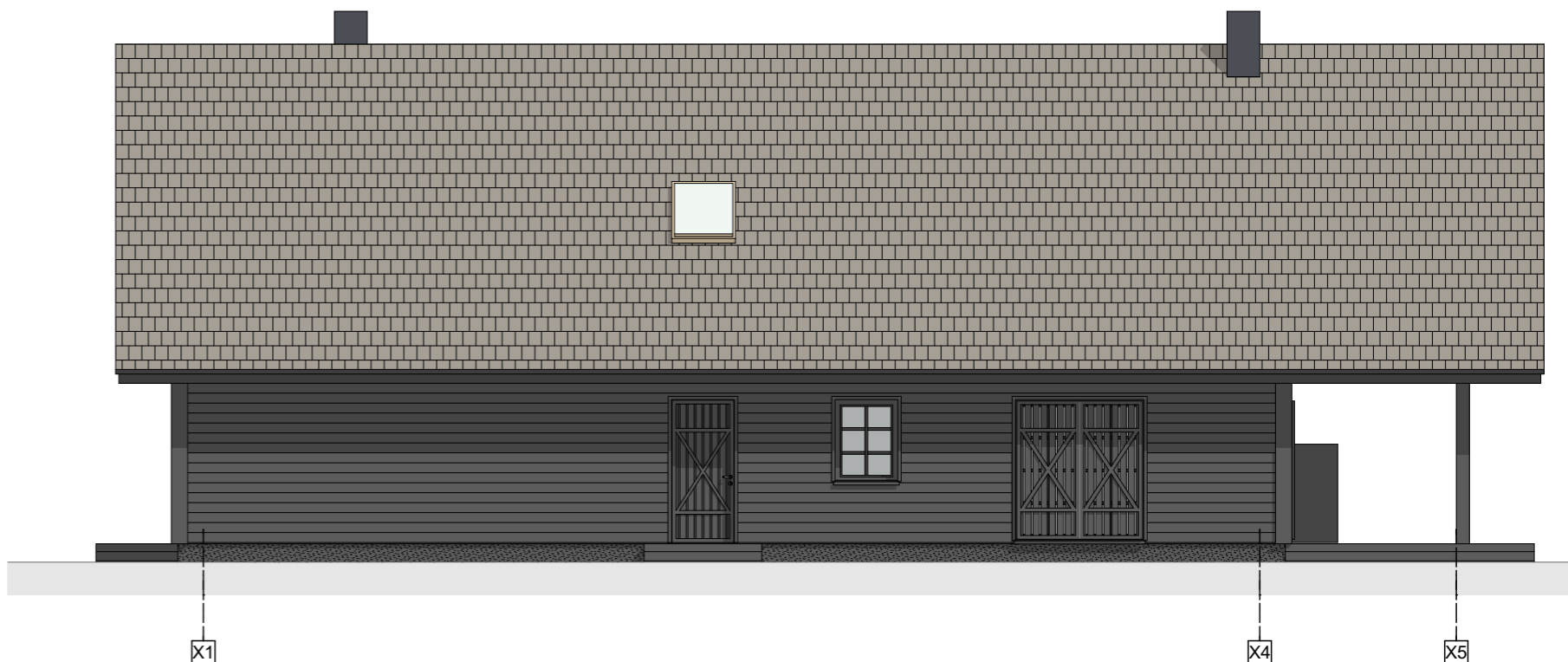
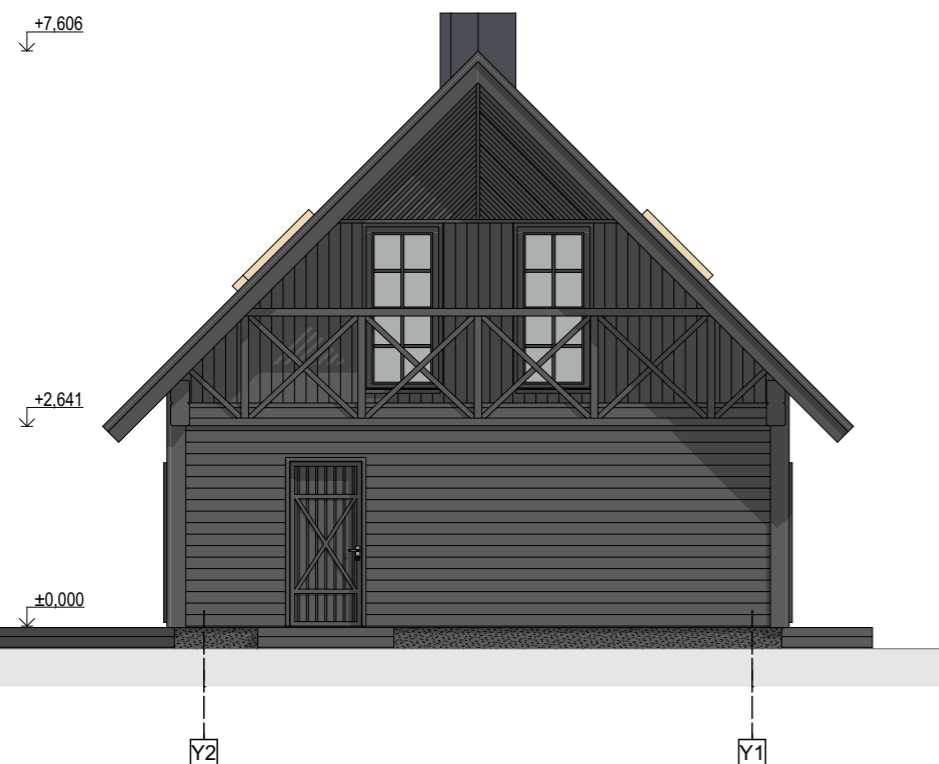
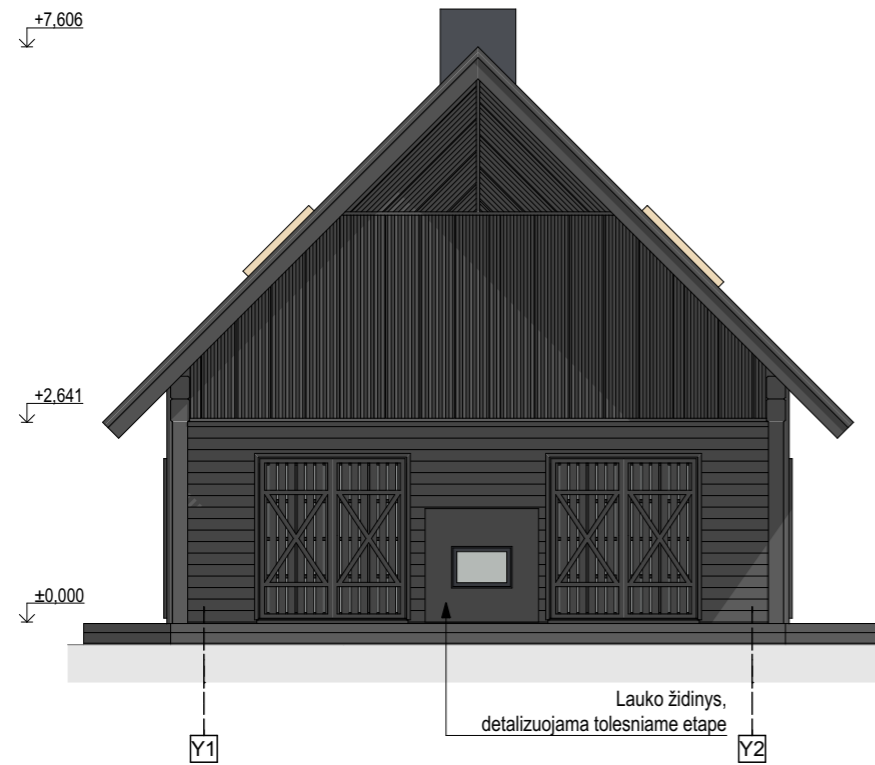

Atestato nr.	ERDVĖS architektūra		MB "Erdvės architektūra" (m. k. 303247197) 4370 64 728 728 info@erdvesarchitektura.lt www.erdvesarchitektura.lt
A 1988	PV / Arch.	M. AKULEVIČIUS	
A 1986	Arch.	A. KRASAUSKAITĖ	
KALBA	Statytojas: D.R.		
LT			

4.		
Sandėlio rekonstravimas į paslaugų paskirties pastatą		
Projekto pavadinimas:		SIELININKŲ KAIMO FRAGMENTO ĮKŪRIMAS
Multifunkcinio maitinimo paskirties pastato su sielininkų muziejine ekspozicija statybos, administracinio, lentpjūvių, mechaninių dirbtuvių pastatų rekonstravimas į viešbučių paskirties pastatus, sandėlio rekonstravimo į paslaugų paskirties pastatą Druskininkų sav., Viečiūnų sen., Žiogelių k., Žiogelių g. 23 projektas		
Dokumento pavadinimas:	Fasadai (užvertom langinėm) M 1:100	
Dokumento žymuo:	EA-2018-24-PP-SA.4.B-05	LAPAS LAPŲ
		0

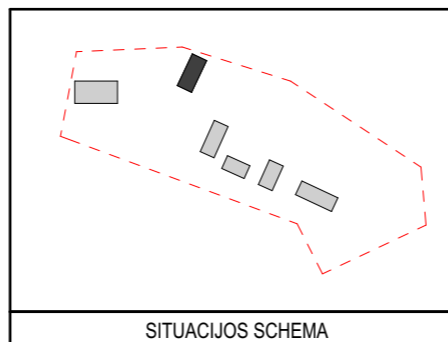
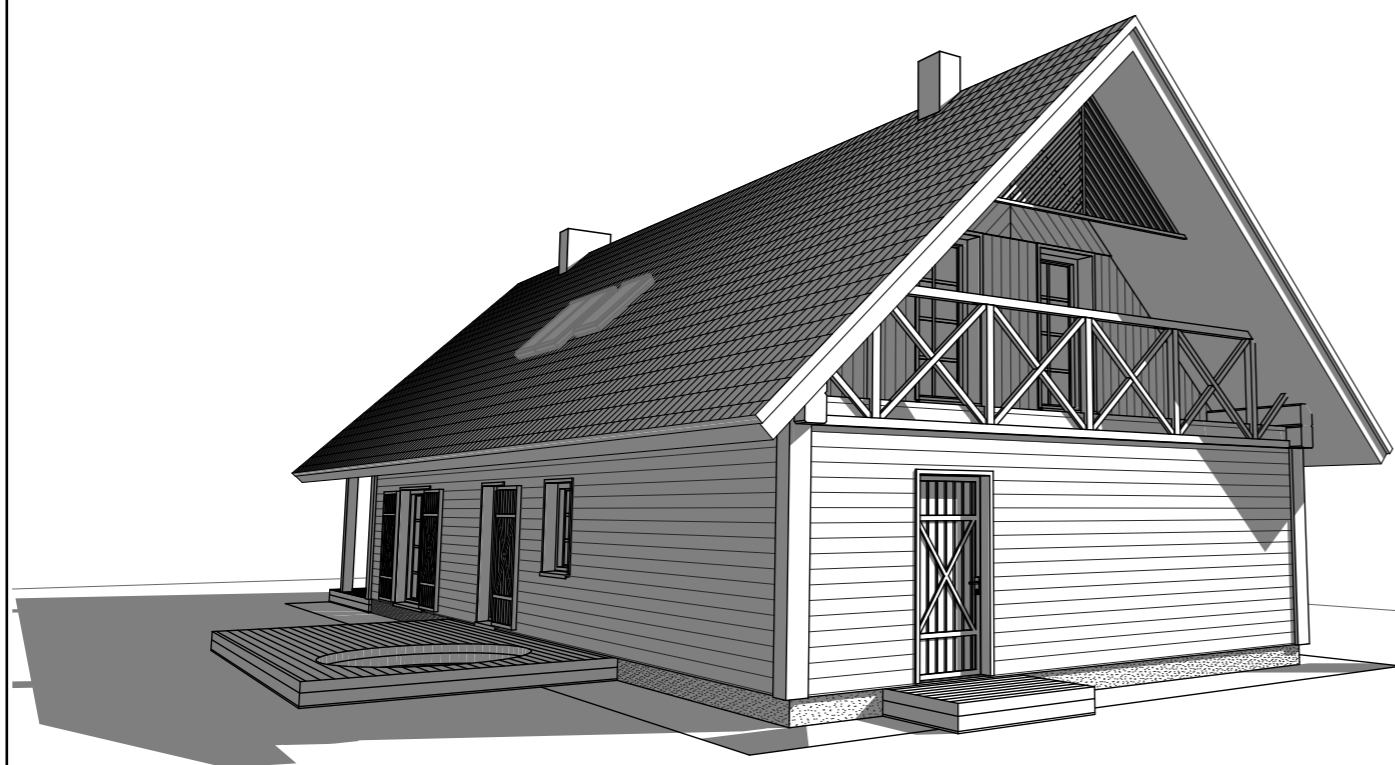

Atestato nr.			MB "Erdvės architektūra" Įm. k. 303247197 +370 64 728 728 info@erdvesarchitektura.lt www.erdvesarchitektura.lt
A 1988	PV / Arch.	M. AKULEVIČIUS	
A 1986	Arch.	A. KRASAUSKAITĖ	
KALBA	Statytojas:		
LT	D.R.		

4.		
Sandėlio rekonstravimas į paslaugų paskirties pastatą		
Projekto pavadinimas: SIELININKŲ KAIMO FRAGMENTO ĮKŪRIMAS Multifunkcinio maitinimo paskirties pastato su sielininkų muziejine ekspozicija statybos, administracinio, lentpjūvių, mechaninių dirbtuvių pastatų rekonstravimas į viešbučių paskirties pastatus, sandėlio rekonstravimo į paslaugų paskirties pastatą Druskininkų sav., Viečių sen., Žiogelių k., Žiogelių g. 23 projektas		
Dokumento pavadinimas:		LAIDA
3D vizualizacijos		0
Dokumento žymuo:		LAPAS LAPŲ
EA-2018-24-PP-SA.4.B-06		

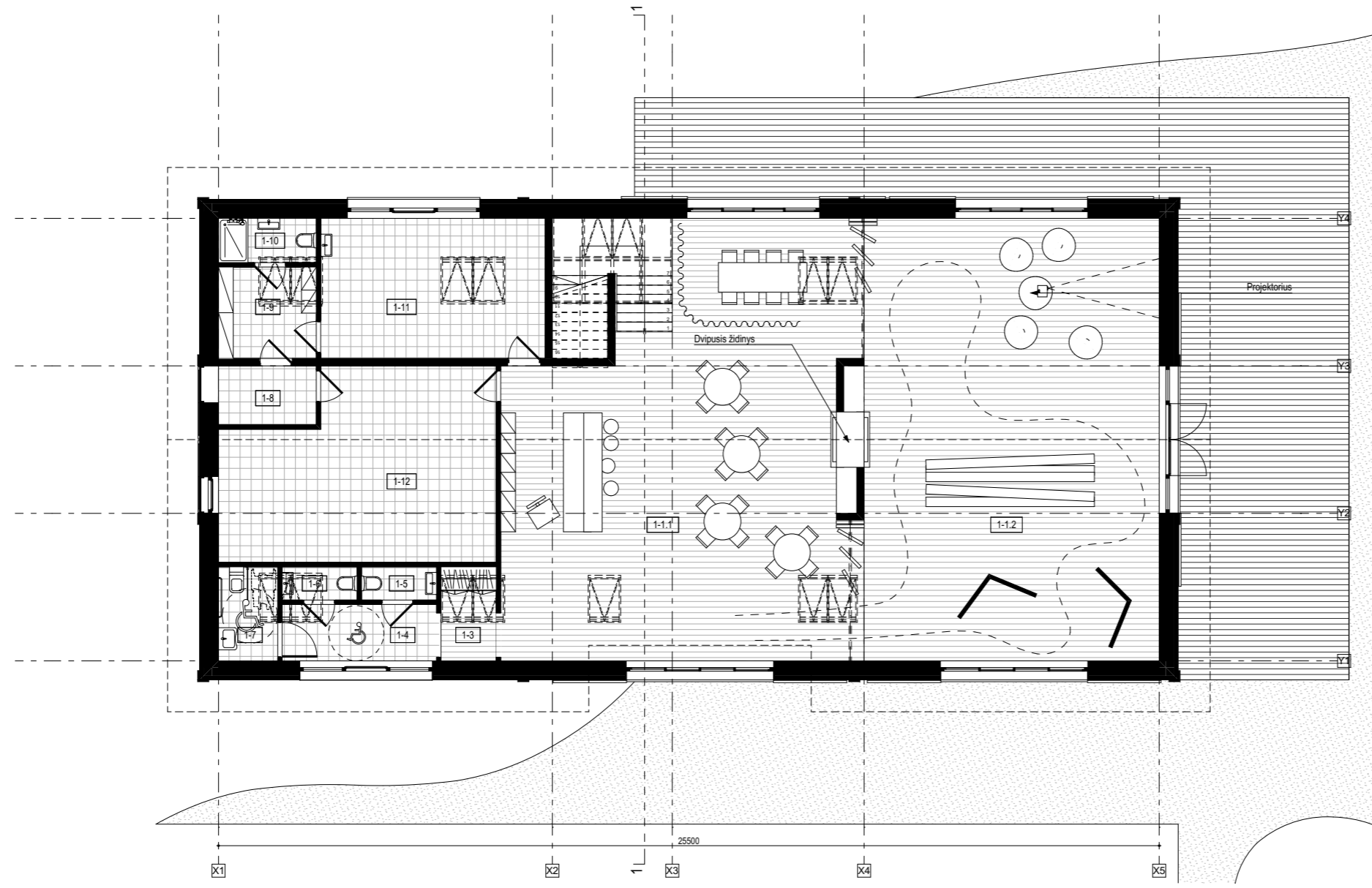

Pirmo aukšto patalpų eksplikacija		
Nr.	Pavadinimas	Plotas
1-1.1	Restoranas	97,75
1-1.2	Muziejinė ekspozicija	96,00
1-3	Drabužinė	3,98
1-4	Koridorius	6,48
1-5	WC	1,83
1-6	WC	1,83
1-7	WC	4,09
1-8	Tambūras	4,24
1-9	Pagalbinė patalpa	6,57
1-10	San. mazgas	3,18
1-11	Techninė patalpa	23,10
1-12	Virtuvė	35,37
Viso:		284,42 m²

Bendras pastato plotas 400,53 m²

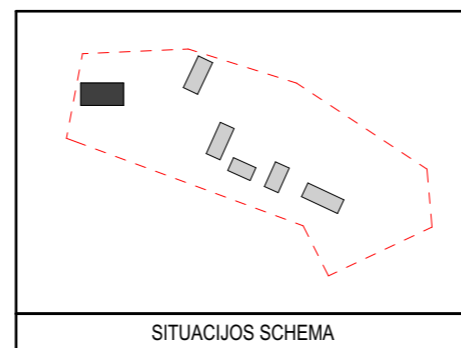

Atestato nr.	A 1988	PV / Arch.	M. AKULEVIČIUS	MB "Erdvės architektūra" Įm. k. 303247197 +370 64 728 728 info@erdvesarchitektura.lt www.erdvesarchitektura.lt
	A 1986	Arch.	A. KRASAUSKAITĖ	
KALBA	Statytojas: D.R.			
LT				

5. Multifunkcinis maitinimo paskirties pastatas su sielininkų muziejine ekspozicija		
Projekto pavadinimas: SIELININKŲ KAIMO FRAGMENTO ĮKŪRIMAS Multifunkcinio maitinimo paskirties pastato su sielininkų muziejine ekspozicija statybos, administracinio, lentpjūvių, mechaninių dirbtuvių pastatų rekonstravimo į viešbučių paskirties pastatus, sandėlio rekonstravimo į paslaugų paskirties pastatą Druskininkų sav., Viečiųūnų sen., Žiogelių k., Žiogelių g. 23 projektas		
Dokumento pavadinimas:	LAIDA	
Pirmo aukšto planas M 1:150		0
Dokumento žymuo:	LAPAS	LAPŲ
EA-2018-24-PP-SA.5.B-01		

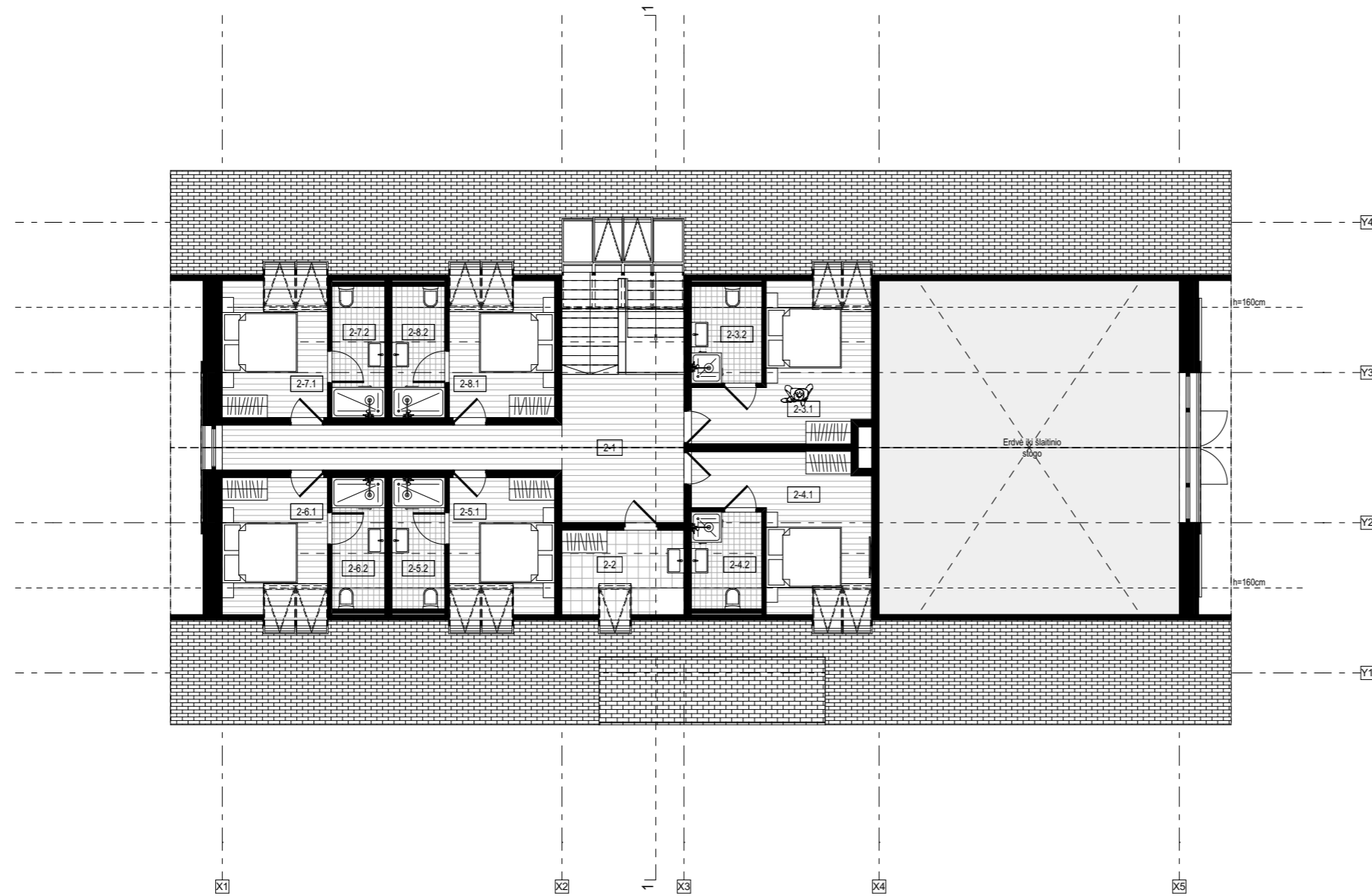

Mansardos aukšto patalpų eksplikacija		
Nr.	Pavadinimas	Plotas
2-1	Koridorius	23,70
2-2	Pagalbinė patalpa	4,99
2-3.1	Kambarys	13,59
2-3.2	San. mazgas	3,78
2-4.1	Kambarys	13,59
2-4.2	San. mazgas	3,78
2-5.1	Kambarys	9,06
2-5.2	San. mazgas	4,11
2-6.1	Kambarys	9,06
2-6.2	San. mazgas	4,11
2-7.1	Kambarys	9,06
2-7.2	San. mazgas	4,11
2-8.1	Kambarys	9,06
2-8.2	San. mazgas	4,11
Viso:		116,11 m²

Bendras pastato plotas	400,53 m²
-------------------------------	-----------------------------

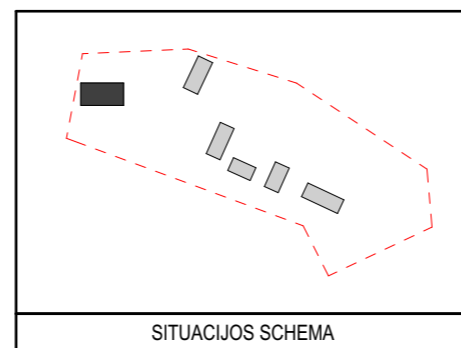

Atestato nr.	A 1988	PV / Arch.	M. AKULEVIČIUS	MB "Erdvės architektūra" Įm. k. 303247197 +370 64 728 728 info@erdvesarchitektura.lt www.erdvesarchitektura.lt
	A 1986	Arch.	A. KRASAUSKAITĖ	
KALBA	Statytojas: D.R.			
LT				

5. Multifunkcinis maitinimo paskirties pastatas su sielininkų muziejine ekspozicija		
Projekto pavadinimas: SIELININKŲ KAIMO FRAGMENTO ĮKŪRIMAS Multifunkcinio maitinimo paskirties pastato su sielininkų muziejine ekspozicija statybos, administracinio, lentpjūvių, mechaninių dirbtuvių pastatų rekonstravimo į viešbučių paskirties pastatus, sandėlio rekonstravimo į paslaugų paskirties pastatą Druskininkų sav., Viečiūnų sen., Žiogelių k., Žiogelių g. 23 projektas		
Dokumento pavadinimas:	LAIDA	
Mansardos planas M 1:150	0	
Dokumento žymuo:	LAPAS	LAPŲ
EA-2018-24-PP-SA.5.B-02		

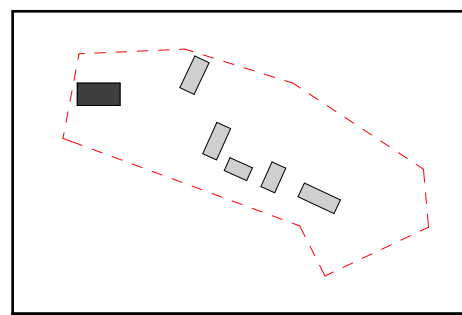

SITUACIJOS SCHEMA

Atestato nr.				MB "Erdvės architektūra" Įm. k. 303247197 +370 64 728 728 info@erdvesarchitektura.lt www.erdvesarchitektura.lt		5. Multifunkcinis maitinimo paskirties pastatas su sielininkų muziejine ekspozicija	
A 1988	PV / Arch.	M. AKULEVIČIUS		Projekto pavadinimas: SIELININKŲ KAIMO FRAGMENTO ĮKŪRIMAS Multifunkcinio maitinimo paskirties pastato su sielininkų muziejine ekspozicija statybos, administracinio, lentpjūvių, mechaninių dirbtuvių pastatų rekonstravimo į viešbučių paskirties pastatus, sandėlio rekonstravimo į paslaugų paskirties pastatą Druskininkų sav., Viečiūnų sen., Žiogelių k., Žiogelių g. 23 projektas		Dokumento pavadinimas: LAIDA	
A 1986	Arch.	A. KRASAUSKAITĖ		Pjūvis 1-1		0	
KALBA	Statytojas:			Dokumentu žymuo:		LAPAS	LAPŲ
LT	D.R.			EA-2018-24-PP-SA.5.B-03			

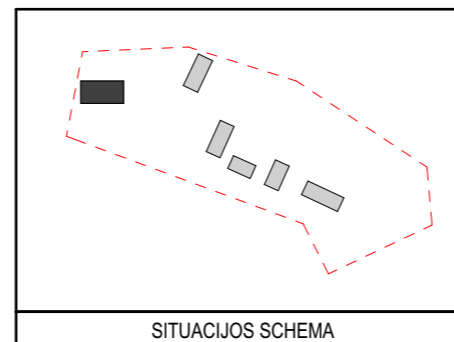
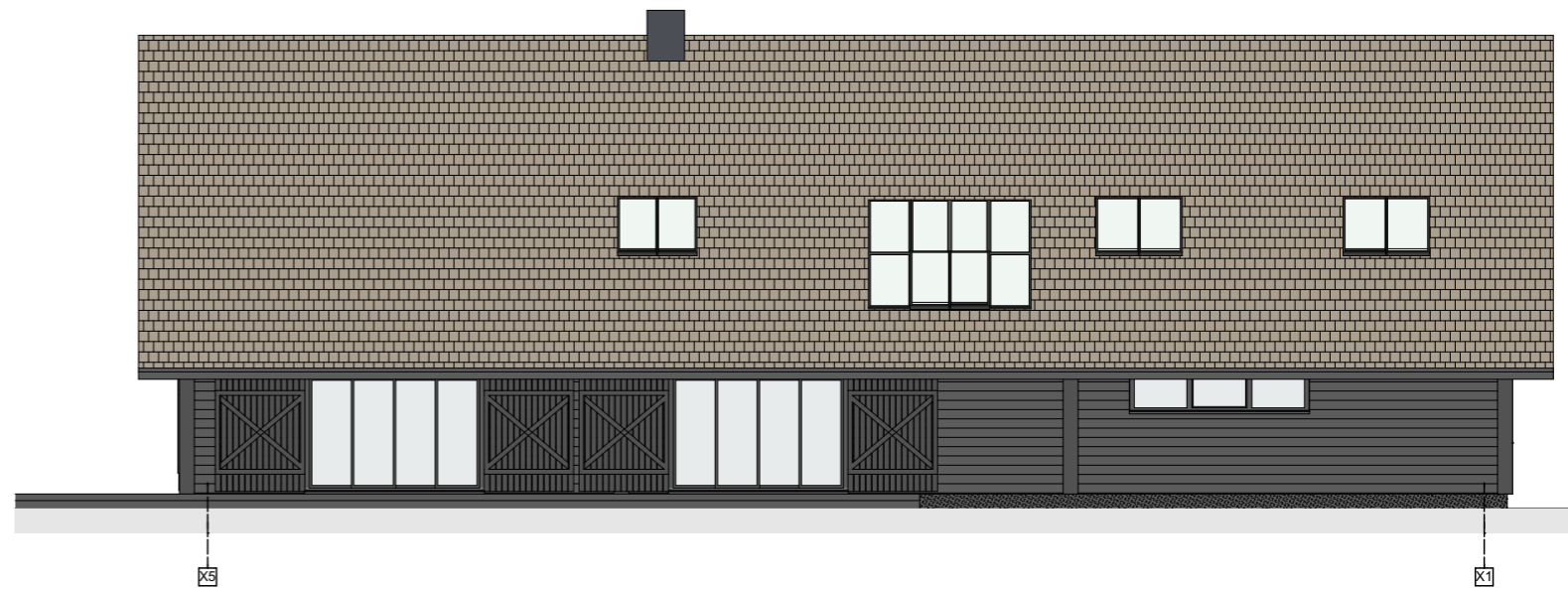
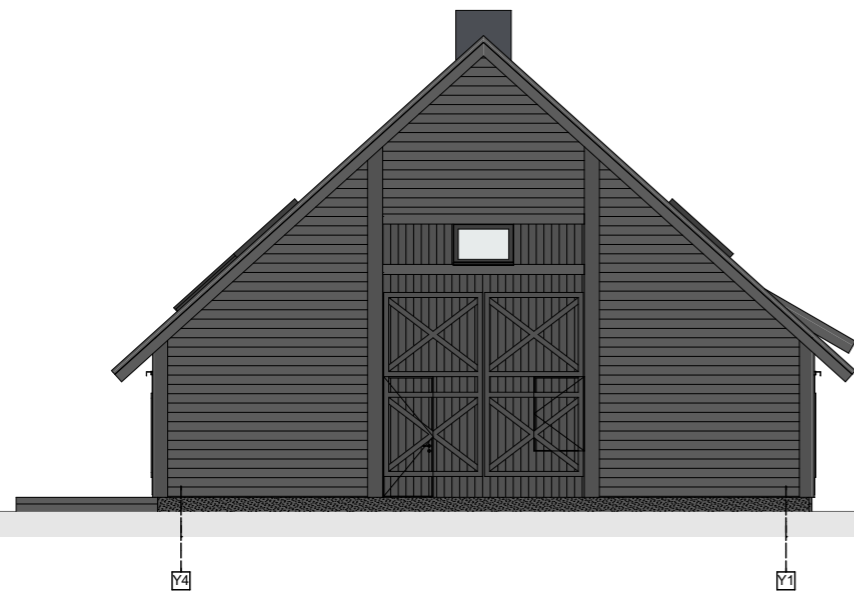
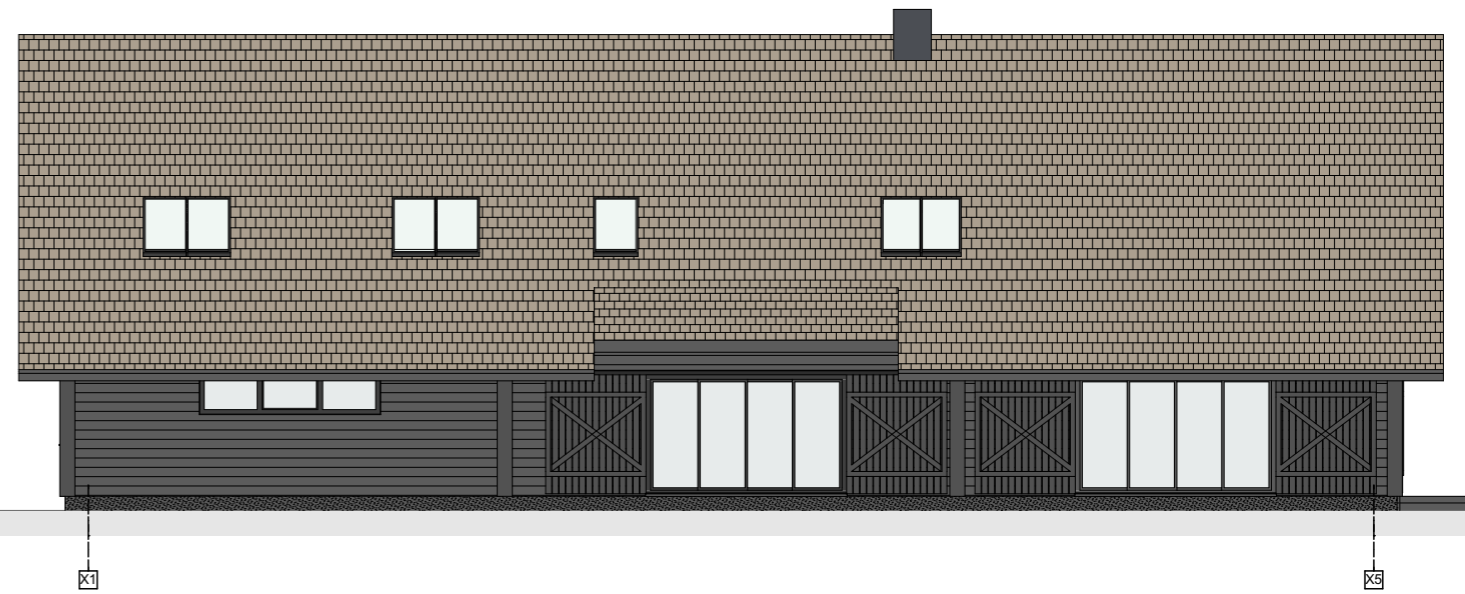
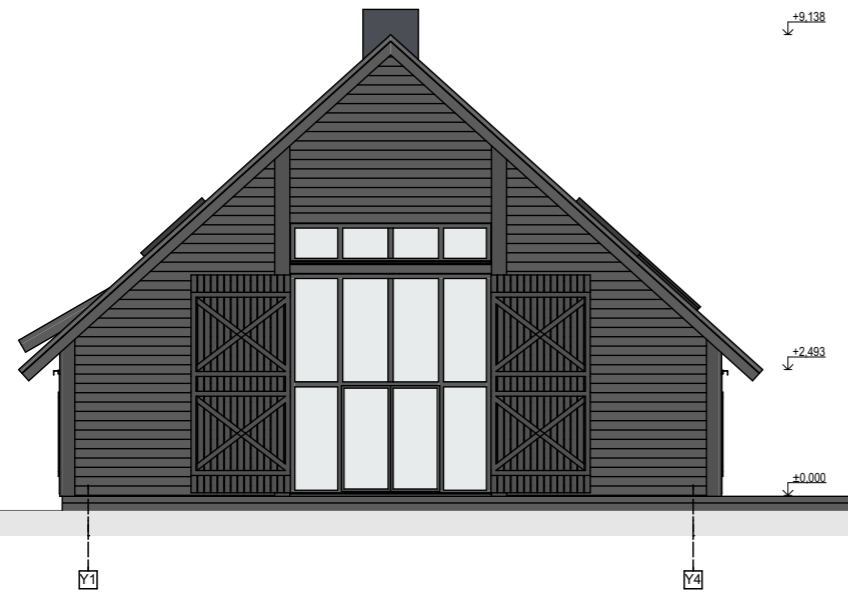

Atestato nr.	ERDVĖS architektūra		MB "Erdvės architektūra" (m. k. 303247197)
A 1988	PV / Arch.	M. AKULEVIČIUS	+370 64 728 728
A 1986	Arch.	A. KRASAUSKAITĖ	info@erdvesarchitektura.lt www.erdvesarchitektura.lt
KALBA	Statytojas:		
LT	D.R.		

5. Multifunkcinis maitinimo paskirties pastatas su sielininkų muziejine ekspozicija		
Projekto pavadinimas: SIELININKŲ KAIMO FRAGMENTO ĮKŪRIMAS Multifunkcinio maitinimo paskirties pastato su sielininkų muziejine ekspozicija statybos, administracinio, lentpjūvių, mechaninių dirbtuvių pastatų rekonstravimo į viešbučių paskirties pastatus, sandėlio rekonstravimo į paslaugų paskirties pastatą Druskininkų sav., Viečiūnų sen., Žiogelių k., Žiogelių g. 23 projektas		
Dokumento pavadinimas:		LAIDA
Fasadai M1:150		0
Dokumento žymuo:		LAPAS LAPŲ
EA-2018-24-PP-SA.5.B-04		

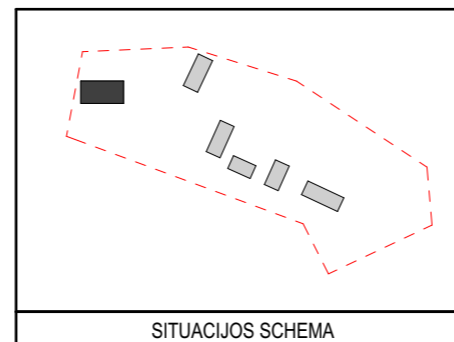
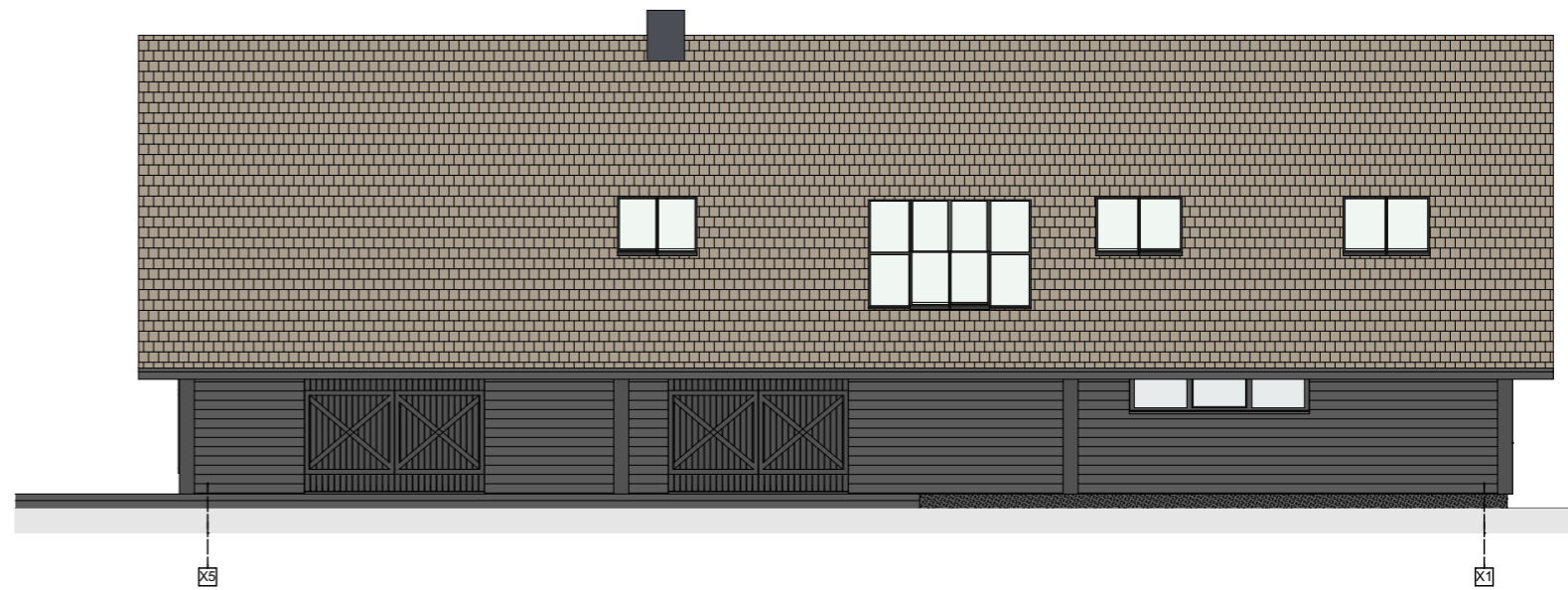
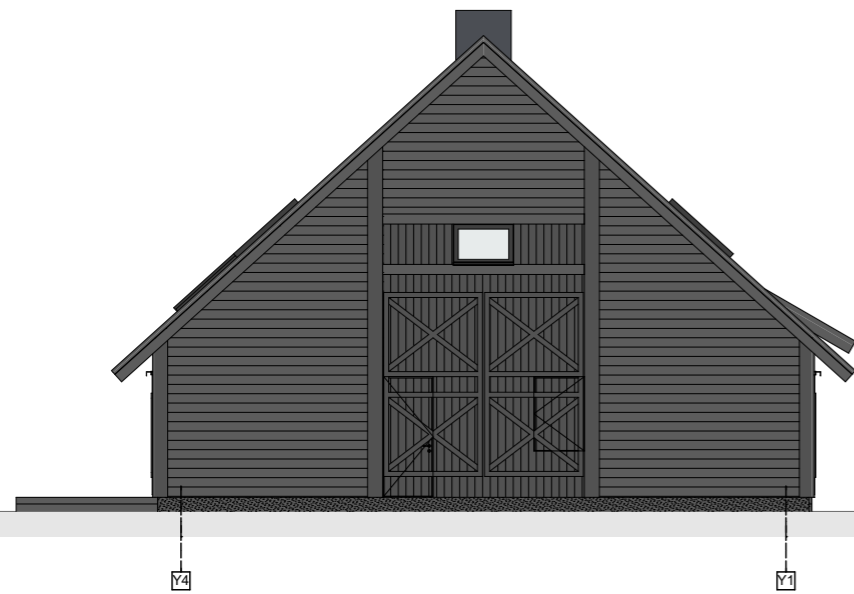
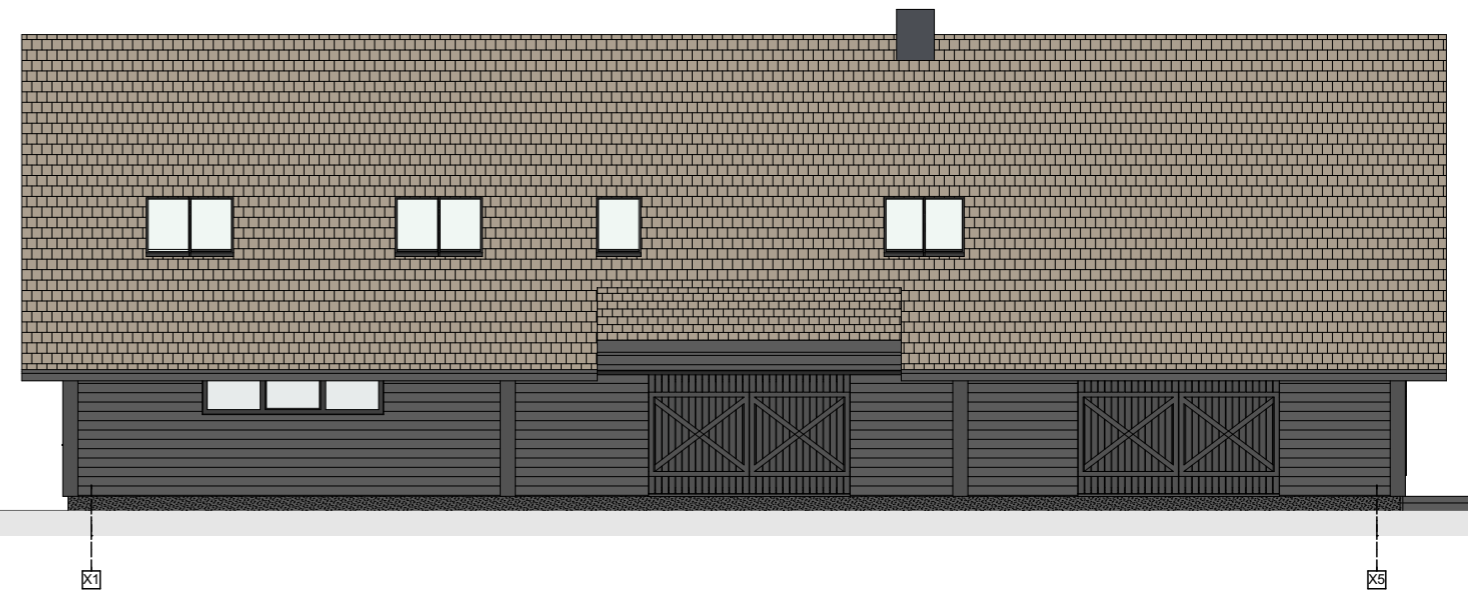
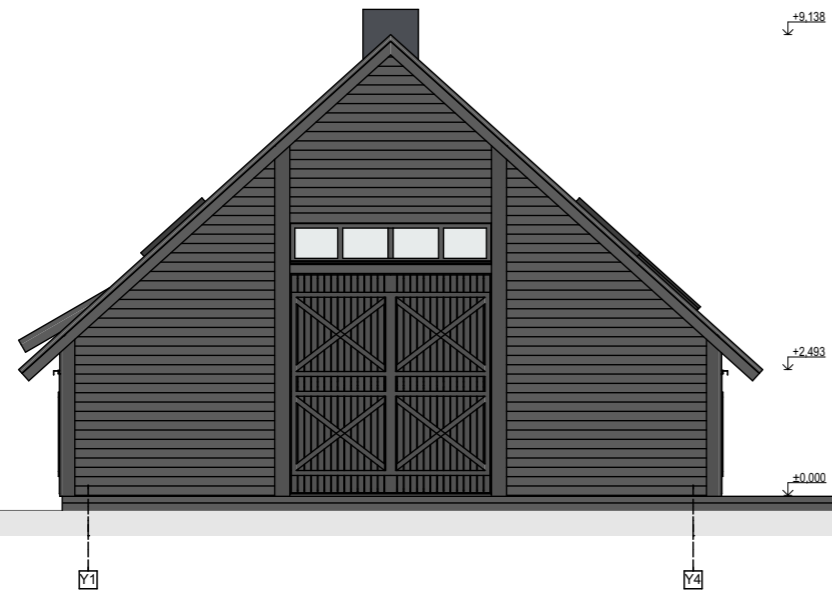

Atestato nr.	ERDVĖS architektūra		MB "Erdvės architektūra" Įm. k. 303247197 +370 64 728 728 info@erdvesarchitektura.lt www.erdvesarchitektura.lt
A 1988	PV / Arch.	M. AKULEVIČIUS	
A 1986	Arch.	A. KRASAUSKAITĖ	
KALBA	Statytojas: D.R.		
LT			

5. Multifunkcinis maitinimo paskirties pastatas su sielininkų muziejine ekspozicija		
Projekto pavadinimas: SIELININKŲ KAIMO FRAGMENTO ĮKŪRIMAS Multifunkcinio maitinimo paskirties pastato su sielininkų muziejine ekspozicija statybos, administracinio, lentpjūvių, mechaninių dirbtuvių pastatų rekonstravimo į viešbučių paskirties pastatus, sandėlio rekonstravimo į paslaugų paskirties pastatą Druskininkų sav., Viečiūnų sen., Žiogelių k., Žiogelių g. 23 projektas		
Dokumento pavadinimas:		LAIDA
Fasadai (užvertais vartais) M1:150		0
Dokumento žymuo:		LAPAS LAPŲ
EA-2018-24-PP-SA.5.B-05		

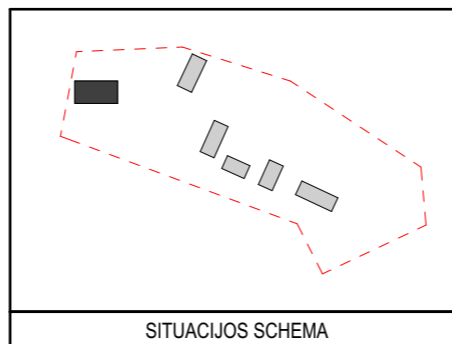
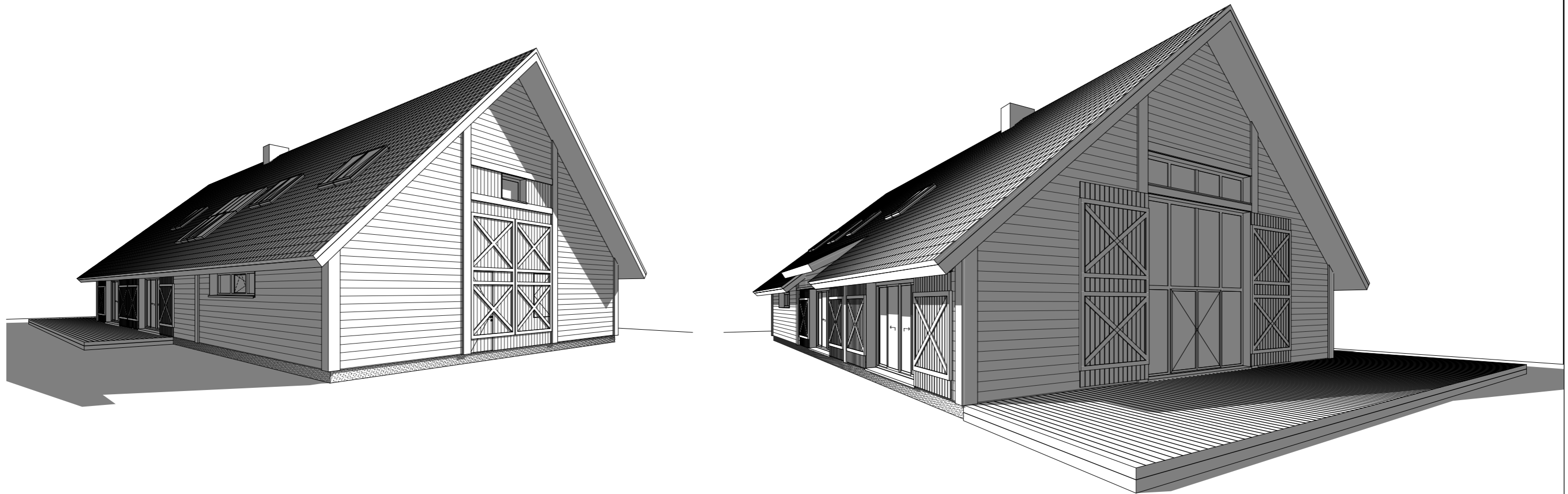

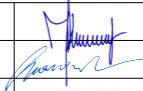
Atestato nr.			MB "Erdvės architektūra" Įm. k. 303247197 +370 64 728 728 info@erdvesarchitektura.lt www.erdvesarchitektura.lt
A 1988	PV / Arch.	M. AKULEVIČIUS	
A 1986	Arch.	A. KRASAUSKAITĖ	
KALBA	Statytojas:		
LT	D.R.		

5.		
Multifunkcinis maitinimo paskirties pastatas su sielininkų muziejine ekspozicija		
Projekto pavadinimas: SIELININKŲ KAIMO FRAGMENTO ĮKŪRIMAS Multifunkcinio maitinimo paskirties pastato su sielininkų muziejine ekspozicija statybos, administracinio, lentpjūvių, mechaninių dirbtuvių pastatų rekonstravimo į viešbučių paskirties pastatus, sandėlio rekonstravimo į paslaugų paskirties pastatą Druskininkų sav., Viečiųūnų sen., Žiogelių k., Žiogelių g. 23 projektas		
Dokumento pavadinimas:		LAIDA
3D vizualizacijos		0
Dokumento žymuo:		LAPAS LAPŲ
EA-2018-24-PP-SA.5.B-06		

DVIGALĖ PIRKIA Nr. 1
(Viešbučių paskirties pastatas)

PIRKIA Nr. 2.1
(Viešbučių paskirties pastatas)

ŪKINIS PASTATAS Nr. 2.2
(Viešbučių paskirties pastatas)

DVIGALĖ PIRKIA Nr. 3
(Viešbučių paskirties pastatas)

KLOJIMAS Nr. 5
(Multifunkcinis maitinimo paskirties pastatas
su sielininkų muziejine ekspozicija)

SKLYPO RIBA

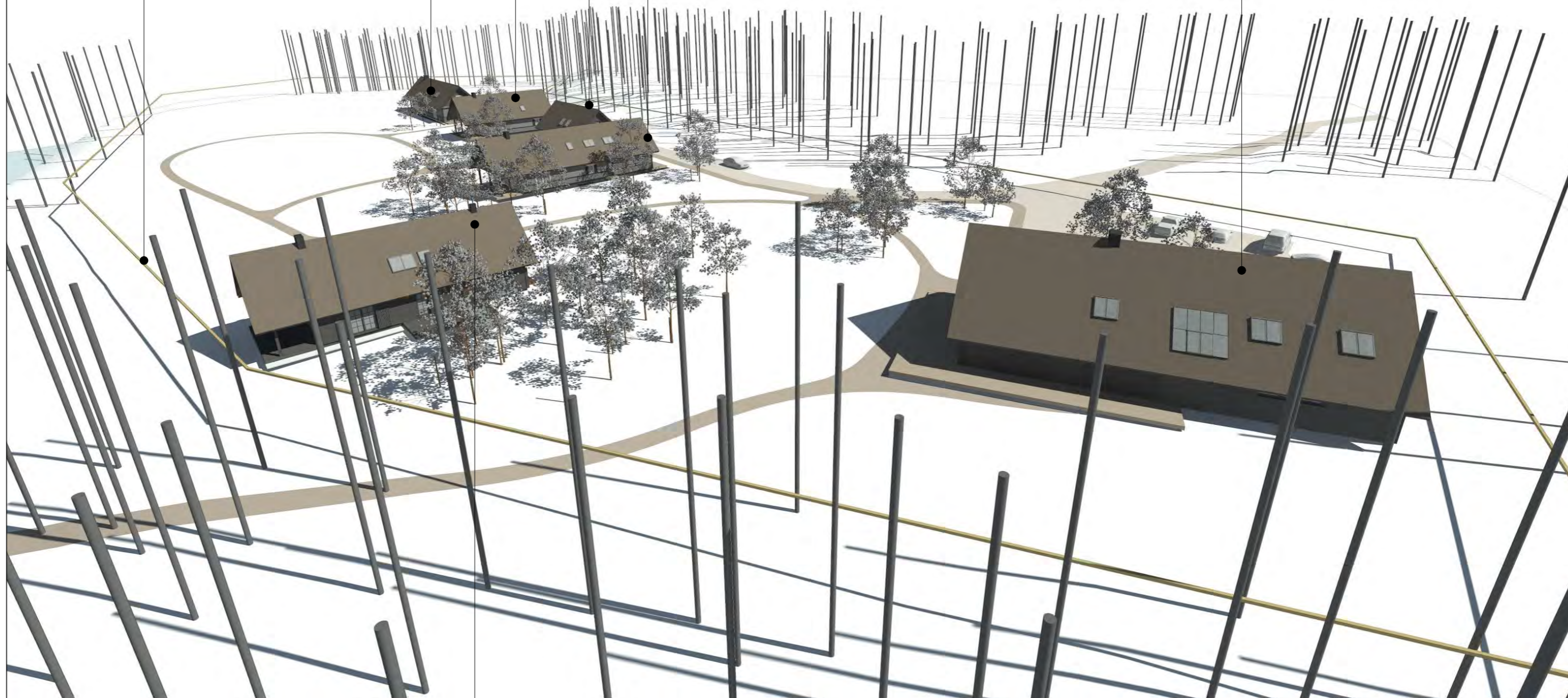

ŪKINIS PASTATAS Nr. 4
(Paslaugų paskirties pastatas)

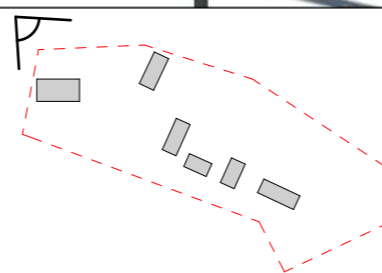

SITUACIJOS SCHEMA

Atestato
nr.

ERDVĖS
architektūra

MB "Erdvės architektūra"
m. k. 303247197
+370 64 728 728
info@erdvesarchitektura.lt
www.erdvesarchitektura.lt

Projekto pavadinimas: SIELININKŲ KAIMO FRAGMENTO ĮKŪRIMAS
Multifunkcinio maitinimo paskirties pastato su sielininkų muziejine ekspozicija statybos,
administracinio, lentpjūvių, mechaninių dirbtuvių pastatų rekonstravimo
į viešbučių paskirties pastatus, sandėlio rekonstravimo į paslaugų paskirties pastatą
Druskininkų sav., Viečiūnų sen., Žiogelių k., Žiogelių g. 23 projektas

A 1988 PV / Arch. M. AKULEVIČIUS

A 1986 Arch. A. KRASAUSKAITĖ

Dokumento pavadinimas: LAIDA
Situacijos vaizdas iš šiaurės vakarų pusės 0

KALBA Statytojas:
LT D.R.,

Dokumento žymuo: LAPAS LAPŲ
EA-2018-24-PP-SA.3D-01

PIRKIA Nr. 2.1
(Viešbučių paskirties pastatas)

DVIGALĖ PIRKIA Nr. 3
(Viešbučių paskirties pastatas)

KLOJIMAS Nr. 5
(Multifunkcinis maitinimo paskirties pastatas
su sielininkų muziejine ekspozicija)

ŪKINIS PASTATAS Nr. 2.2
(Viešbučių paskirties pastatas)

ŪKINIS PASTATAS Nr. 4
(Paslaugų paskirties pastatas)

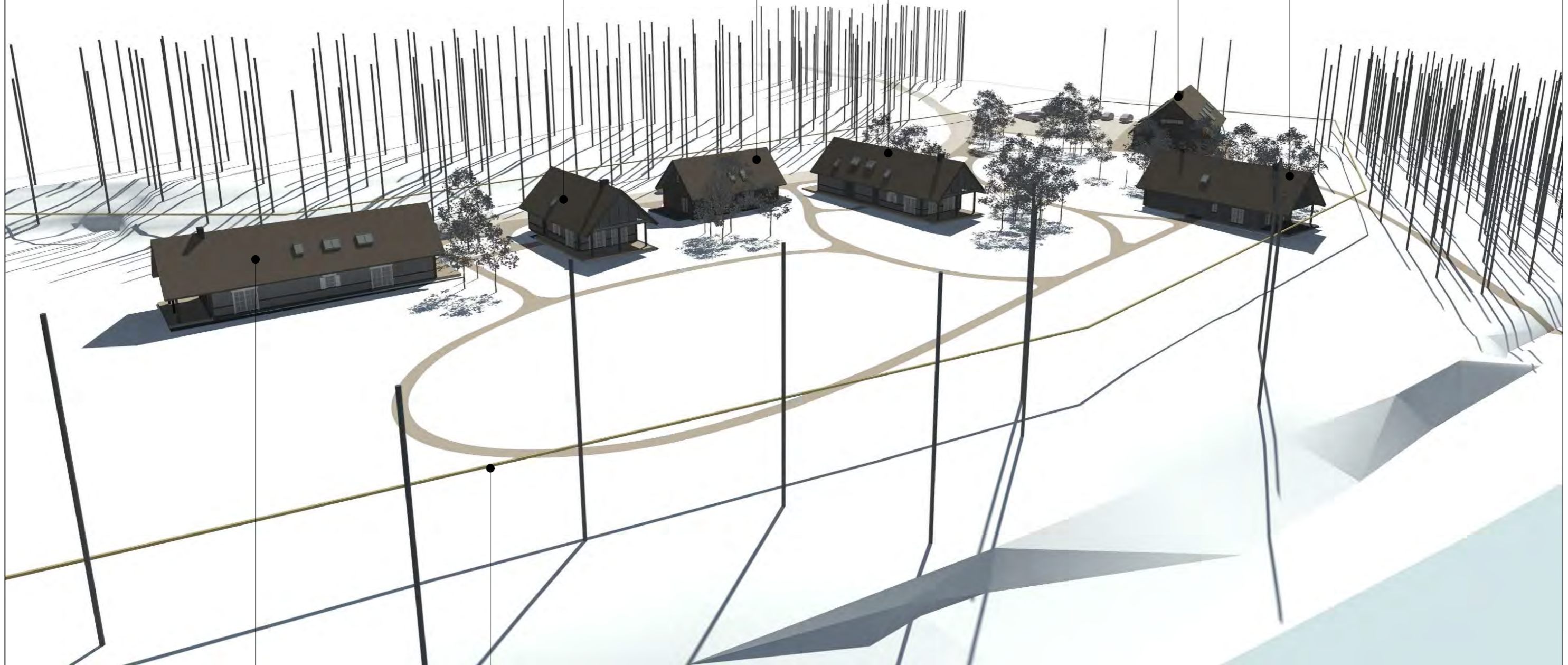

DVIGALĖ PIRKIA Nr. 1
(Viešbučių paskirties pastatas)

SKLYPO RIBA

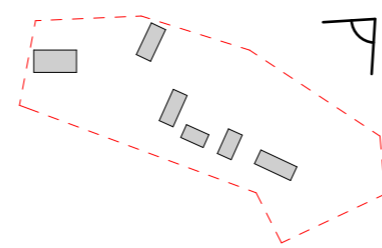

SITUACIJOS SCHEMA

Atestato
nr.

A 1988

A 1986

KALBA

LT

ERDVĖS
architektūra

MB "Erdvės architektūra"
m. k. 303247197
+370 64 728 728
info@erdvesarchitektura.lt
www.erdvesarchitektura.lt

PV / Arch. M. AKULEVIČIUS

Arch. A. KRASAUSKAITĖ

Statytojas:
D.R.,

Projekto pavadinimas: SIELININKŲ KAIMO FRAGMENTO ĮKŪRIMAS
Multifunkcinio maitinimo paskirties pastato su sielininkų muziejine ekspozicija statybos,
administracinio, lentpjūvių, mechaninių dirbtuvių pastatų rekonstravimo
ir viešbučių paskirties pastatus, sandėlio rekonstravimo ir paslaugų paskirties pastatų
Druskininkų sav., Viečiūnų sen., Žiogelių k., Žiogelių g. 23 projektas

Dokumento pavadinimas: LAIDA

Situacijos vaizdas iš šiaurės rytų pusės 0

Dokumento žymuo: LAPAS LAPŲ

EA-2018-24-PP-SA.3D-02

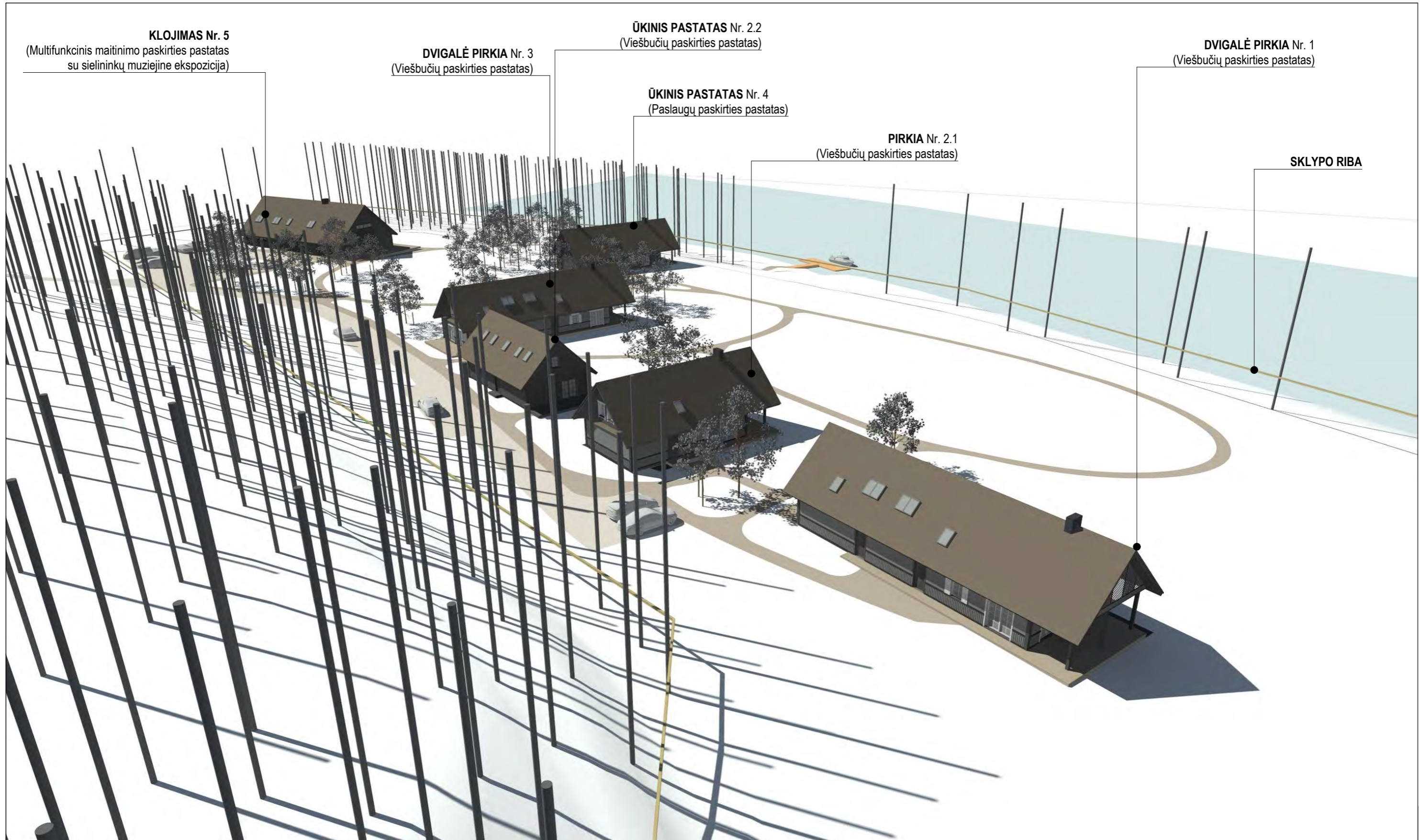

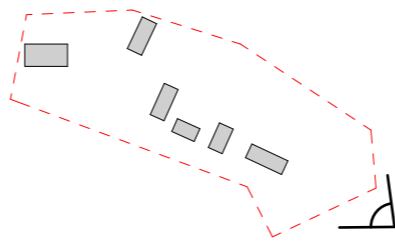
 <p>SITUACIJOS SCHEMA</p>	<p>Atestato nr.</p> <p>A 1988 PV / Arch. M. AKULEVIČIUS</p> <p>A 1986 Arch. A. KRASAUSKAITĖ</p>	<p>ERDVĖS architektūra</p> <p>MB "Erdvės architektūra" m. k. 303247197 +370 64 728 728 info@erdvesarchitektura.lt www.erdvesarchitektura.lt</p>	<p>Projekto pavadinimas: SIELININKŲ KAIMO FRAGMENTO ĮKŪRIMAS Multifunkcinio maitinimo paskirties pastato su sielininkų muziejine ekspozicija statybos, administracinio, lentpjūvių, mechaninių dirbtuvių pastatų rekonstravimo į viešbučių paskirties pastatus, sandėlio rekonstravimo į paslaugų paskirties pastatą Druskininkų sav., Viečiūnų sen., Žiogelių k., Žiogelių g. 23 projektas</p>	<p>Dokumento pavadinimas: LAIDA</p> <p>Situacijos vaizdas iš pietryčių pusės 0</p>
	<p>KALBA Statytojas: D.R.</p> <p>LT</p>	<p>Dokumento žymuo: LAPAS LAPŲ</p> <p>EA-2018-24-PP-SA.3D-03</p>		



KLOJIMAS Nr. 5
(Multifunkcinis maitinimo paskirties pastatas su sielininkų muziejine ekspozicija)

SKLYPO RIBA

ŪKINIS PASTATAS Nr. 4
(Paslaugų paskirties pastatas)

DVI GALĖ PIRKIA Nr. 3
(Viešbučių paskirties pastatas)

ŪKINIS PASTATAS Nr. 2.2
(Viešbučių paskirties pastatas)

PIRKIA Nr. 2.1
(Viešbučių paskirties pastatas)

DVI GALĖ PIRKIA Nr. 1
(Viešbučių paskirties pastatas)

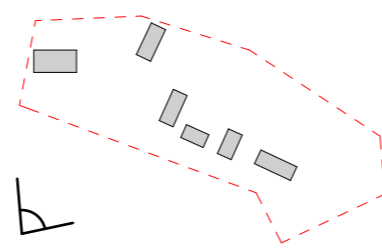

SITUACIJOS SCHEMA

Atestato nr.	ERDVĖS architektūra		MB "Erdvės architektūra" m. k. 303247197 +370 64 728 728 info@erdvesarchitektura.lt www.erdvesarchitektura.lt	Projekto pavadinimas: SIELININKŲ KAIMO FRAGMENTO ĮKŪRIMAS Multifunkcinio maitinimo paskirties pastato su sielininkų muziejine ekspozicija statybos, administracinio, lentpjūvių, mechaninių dirbtuvių pastatų rekonstravimo į viešbučių paskirties pastatus, sandėlio rekonstravimo į paslaugų paskirties pastatą Druskininkų sav., Viečiūnų sen., Žiogelių k., Žiogelių g. 23 projektas	
	A 1988	PV / Arch.		M. AKULEVIČIUS	Dokumento pavadinimas: LAIDA Situacijos vaizdas iš pietvakarių pusės 0
A 1986	Arch.	A. KRASAUSKAITĖ		Dokumento žymuo: LAPAS LAPŪ EA-2018-24-PP-SA.3D-04	
KALBA	Statytojas:		D.R.,		
LT					