

PROJEKTAVIMO CENTRAS
 UŽDAROJI AKCINĖ BENDROVĖ

TILŽĖS 170, ŠIAULIAI. Tel./Faks. (+370 41) 523102

KOMPLEKSAS VIENO BUTO GYVENAMO NAMO PAVASARIO G. 18A, VILNIAUS MIESTE
STATYBOS PROJEKTO PROJEKTINIAI PASIŪLYMAI

DALIS _____ ETAPAS PROJEKTINIAI PASIŪLYMAI

6745 - PP	PP
ŽYMĖJIMAS	STADIJA

Kompl. 6745 - PP

KOMPLEKSAS: VIENO BUTO GYVENAMI NAMAI PAVASARIO G. 18, VILNIAUS
MIESTE STATYBOS PROJEKTO PROJEKTINIAI PASIŪLYMAI

OBJEKTAS: VIENO BUTO GYVENAMO NAMO PAVASARIO G. 18A, VILNIAUS
MIESTE STATYBOS PROJEKTO PROJEKTINIAI PASIŪLYMAI

STATYTOJAS: D. V. ir J. V.

STADIJA: PROJEKTINIAI PASIŪLYMAI

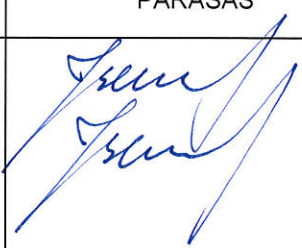
PAREIGOS	PAVARDĖ	PARAŠAS
DIREKTORIUS PROJEKTO VADOVAS ATEST. NR. A012	J.Barkauskas J.Barkauskas	

VIENO BUTO GYVENAMO NAMO PAVASARIO G. 18 A, VILNIAUS MIESTE STATYBOS PROJEKTAS

PROJEKTINIŲ PASIŪLYMŲ AIŠKINAMASIS RAŠTAS

1. Informacija apie sumanytą projektuoti statinį:

- 1.1. **projekto pavadinimas:**
Vieno buto gyvenamo namo Pavasario g. 18 A, Vilniaus mieste statybos projektas;
- 1.2. **statybos vieta:**
Pavasario g. 18 A, Vilnius;
- 1.3. **statybos rūšis:**
naujo statinio statyba;
- 1.4. **statinio kategorija:**
neypatingas statinys;
- 1.5. **statinio pagrindinė naudojimo paskirtis:**
gyvenamosios paskirties (vieno buto) pastatas.

2. Žemės sklypo ir statinio rodikliai:

- 2.1. **žemės sklypo plotas:** 0.0790 ha (kadastro Nr. 0101/0043:192)
- 2.2. **sklypo užstatymo tankis:** 0,31
- 2.3. **sklypo užstatymo intensyvumas:** 0,35
- 2.4. **pastato bendras plotas:** 257,40 m²
- 2.5. **pastato gyvenamas plotas:** 137,10 m²
- 2.6. **pastato pagalbinis plotas:** 120,30 m²
- 2.7. **pastato tūris:** 1328 m³
- 2.8. **antžeminės dalies tūris:** 1328 m³
- 2.9. **pastato aukštų skaičius:** 2 aukštų
- 2.10. **pastato aukštis:** iki 8,80 m
- 2.11. **pastato energetinio naudingumo klasė:** A+

3. Bendrieji duomenys:

Statytojo užsakymu UAB „Projektavimo centras“, parengė vieno buto gyvenamo namo Pavasario g. 18 B, Vilniuje statybos projekto projektinius pasiūlymus. Projekto vadovas – architektas Jonas Barkauskas. Projektuojamo pastato žemės sklypas yra Pavasario g. Nr. 18 A, Vilniaus miesto savivaldybėje, sklypo kadastrinis numeris 0101/0043:192 Vilniaus m. k. v., sklypo plotas – 0,0790 ha. Sklypas yra teritorijoje, kuriai Vilniaus miesto bendrajame plane numatyta funkcinė zona - mažo užstatymo intensyvumo gyvenamosios teritorijos, vyraujantys teritorijos požymiai - mišrios teritorijos, kuriose dominuoja gyvenamoji veikla (mažaaukštė vienbutė, daugiabutė gyvenamoji statyba). Taip pat sklypas yra Vilniaus m. istorinė dalis, vad. Antakalnių (16076), Kultūros paveldo vietovės apsaugos zona, Vilniaus senamiestis (16073). Inžinerinių geodezinių tyrinėjimų duomenimis sklype reljefas su nuolydžiu, žemėjantis į pietinę pusę. Reljefas kinta nuo absoliutinės altitudės 146.20 m iki 142.60 m įvažiavimo iš Pavasario g. pradžioje. Pagal geomorfologinį rajonavimą reljefo tipas yra aukštumos, kurios priklauso paskutiniojo apledėjimo aukštumų sričiai, Ašmenos aukštumos rajonui, Dvarčionių erozinio masyvo mikrorajonui. Sklypas ribojasi su šalia esančiais gyvenamosios paskirties sklypais, kuriuose vyrauja laisvo užstatymo tipas. Sklype yra esami ūkiniai pastatėliai (garažai ir viralinės), kuriuos numatyta griauti. Sklype nėra kitų inžinerinių statinių. Sklypas neapželdintas, ties šiaurine riba yra viena pušis ir vienas beržas servitutiniam privažiavimui keliuke, kurį numatoma šalinti.

4. Sklypo sprendiniai:

Įvažiavimas į sklypą iš Pavasario gatvės. Privažiavimas ir kiemo danga įrengiami naujai su betoninių trinkelų danga. Lietaus vanduo, sklypo planavimo pagalba nuvedamas nuo pastato, lietaus vanduo surenkamas į vietinius lietaus nuotėkų tinklus. Neužstatytoje sklypo dalyje įrengiami žali plotai, kurie sudaro daugiau nei 25% sklypo teritorijos. Automobilių parkavimas numatomas (keturios vietos) kieme ir projektuojamame garaže. Prie pastato įrengiamas gerbūvis. Sklypas aptveriamas nauja tvora su bendrais Pavasario 18 A ir Pavasario 18 B įvažiavimų vartais.

Lauko inžineriniai tinklai įrengiami pagal eksploatuojančių organizacijų išduotas technines sąlygas. Per servitutinį įvažiavimą numatoma pakloti vandentiekio ir buitinių nuotekų tinklus bei elektros tiekimo ir ryšių kabelius. Vandentiekio ir buitinių nuotekų tinklus planuojama prisijungti prie esamų vandentiekio ir buitinių nuotekų tinklų Pavasario gatvėje. Lietaus nuotekų tinklus planuojama prijungti prie vietinio lietaus nuotekų tinklo. Įvadinius elektros kabelius planuojama prijungti prie ESO tinklų įvadinėje spintoje, numatytoje prie esamo įvažiavimo į sklypus. Pastate įrengiamos vėdinimo ir šildymo sistemos. Šildymas iš numatomų geoterminių gręžinių. Gamtinės dujos neprojektuojamos.

5. Architektūriniai planiniai sprendimai:

Projektuojamas vieno buto gyvenamasis namas - dviejų aukštų. Pagal savininkų susitarimą projektuojamas pastatas blokuojamas su sklype Pavasario g. 18 B projektuojamu vieno buto gyvenamuoju namu. Patekimas į pastatą ir į garažą numatomas iš kiemo rytinės pusės, kur patenkama nuo bendro servitutinio privažiavimo. Namų pirmame aukšte projektuojamas bendras kambarys, virtuvė, holas, vienas gyvenamas kambarys, sanitariniai mazgai, ūkio ir techninė patalpa bei garažas. Antrame aukšte numatomi trys miegamieji kambariai ir sanitariniai mazgai. Į sklypo vakarinę pusę įrengiama terasa. Namų aukštis – 8,8 m.

Pastato išorės sienos keramzito blokelių su apšiltinimu iš išorės su apdailinėmis eternit fasado plokštėmis. Langai ir išorės stiklinės sienos aliuminio rėmų ar kombinuotos su natūraliu medžiu. Stogas sutaptintas, dangos – ruloninės. Cokolis - apšiltintas tinkuotas.

Vidaus patalpų apdaila iš sertifikuotų šiai paskirčiai apdailos medžiagų pagal atskirą su užsakovu aptartą sprendinį.

Pastatas projektuojamas, įvertinus vietovės kraštovaizdžio ypatumus, atsižvelgiant į konteksto savybes. Numatomas pastatas savo dydžiu ir paskirtimi atitinka aplinkinį šios vietos užstatymo tipą.

6. Pastato projektinių sprendinių poveikio nekilnojamam kultūros paveldui vertinimas:

Projektuojamo vieno buto gyvenamojo namo sklypas yra Vilniaus m. istorinė dalis, vad. Antakalniu (16076), Kultūros paveldo vietovės apsaugos zona, Vilniaus senamiestis (16073).

Trumpa vietovės apžvalga:

Antakalnio priemiestis pradėjo formuotis XV a. prie nuo XIII a. istoriniuose šaltiniuose minimo kelio į Nemenčinę. Iki XVI a. tai buvo didikų valda, mažai kuo susijusi su Vilniaus miestu. 1588 m. valdovas Zigmantas Vaza (1566-1632 m.) Antakalnį su 23 kiemais atidavė Vilniaus kapitulai. XVII a. šią valdą iš kapitulos nupirko Kazimieras Jonas Sapiega (1637-1720 m.). XVII a. II-oje pusėje didelę Antakalnio dalį valdė LDK etmonas Mykolas Kazimieras Pacas (1624-1682 m.). XVII-XVIII a. Antakalnio priemiestis tapo didikų rezidencijų kvartalu. Jo dalys priklausė didikams Sapiegoms, Pacams, Sluškom, Radviloms. Jie statydinosi puošnius rūmus, veisė parkus ir sodus. Vilniaus miestiečiai Antakalnyje pradėjo gausiau kurtis tik XVIII a. pabaigoje - XIX a. pradžioje 1798 m. Antakalnio dalis, buvo prijungta prie Vilniaus miesto.

Pirmoji medinė Šv. Petro ir Povilo bažnyčia Antakalnyje pastatyta XV a. pabaigoje, kaip manoma, anksčiau čia stovėjusios pagonių šventyklos vietoje. XVII a. pr. ji buvo perstatyta, o 1668-1684 m. šios vietoje, Mykolo Kazimiero Paco (1624-1682 m.) lėšomis, pastatyta mūrinė barokinė bažnyčia. 1676-1682 m. prie jos iškilo ir mūrinis Laterano kanauninkų vienuolynas. 1693 m. Kazimieras Jonas Sapiega Antakalnyje įkurdino vienuolius trinitorius, kuriems 1694-1717 m. pastatydino Viešpaties Jėzaus bažnyčią su trinitorių vienuolynu. Netoliese 1691-1697 m. K. J. Sapiega pasistatė baroko stiliaus rūmus, kuriuos 1809 m. įsigijo rusų karo ligoninė. 1844-1848 m. buvo pastatyta nauja karo ligoninė, perstatyti senieji Sapiegu rūmai. XX a. pr. Antakalnyje neobaroko ir modernio bruožų rūmus pasistatė inžinierius Petras Vileišis. Šiuose rūmuose 1907 m. buvo surengta pirmoji lietuvių dailės paroda.

XIX a. pabaigoje Antakalnis plėtėsi nespārčiai, tačiau buvo tankiau užstatytas naujais namais. Gyvenamųjų namų statybos ypač suaktyvėjo XX a. ketvirtajame dešimtmetyje, kai miesto magistratas leido išsipirkti nuomojamus sklypus. Nuo 1960 m. pradėti kompleksiskai statyti 5-7 a. daugiabučiai namai, darkantys per šimtmečius susiformavusį Antakalnio istorinį užstatymą.

Šiuo metu sklypas yra neužstatytas, nėra kitų inžinerinių statinių. Yra nugriauti buvę pagalbiniai ūkio pastatai, statyti XX a. antroje pusėje. Pats sklypas neapželdintas, ties vakarine riba yra vienas lapuotis medis. Sklypas ribojasi su gretimais sklypais: vakarinėje pusėje - Pavasario g.16, šiaurinėje pusėje - sklypu Pavasario g. 18 B, rytinėje pusėje – skl. Pavasario g. 20, pietinėje pusėje skl. Pavasario g. 18 ir įvažiavimas iš Pavasario gatvės. Aplink esančios teritorijos su XX a. sodybinio tipo užstatymu, kurios gausiai apželdintos lapuočių ir spygliuočių medžių masyvais. Esama Pavasario g. akligatvio dalis, iš kurios patenkama į projektuojamą sklypą yra su gruntu danga.



Vaizdas iš sklypo į vakarinę pusę



Vaizdas iš sklypo į šiaurės vakarų pusę.

Šiai vietai yra nustatytos vertingosios savybės:

1. teritorijos planavimo sprendiniai – plano struktūra, mišrus gatvių tinklas, vyraujančiu sodybinio XIX a. II p. – XX a. I p. užstatymo grupėmis. Užstatymas sodybinis su laisvai teritorijoje išsidėsčiusiais pastatais. Dominuoja 1 a. – 2 a. namai.

2. žemės ir jos paviršiaus elementai – reljefas. Paviršius kalvotas, terasomis žemėjantis Neris upės pusėn. Kultūrinis sluoksnis (vietomis iki 2,5 m storio, su archeologiniais XV a. – XX a. I pusės radiniais. Daugelyje vietų kultūrinis sluoksnis apardytas įvairialaikų statybų ir komunikacijų tiesimo metu vykdytų žemės judinimo darbų).

3. želdynai ir želdiniai – kalvų apželdinimo lapuočių ir spygliuočių medžių masyvais pobūdis.

4. artimiausios supančios aplinkos kultūrinio kraštovaizdžio autentiškumas – Vilniaus senojo miesto vieta su priemiesčiais ribojasi su Vilniaus senamiesčiu (16073).

Numatomi projekto sprendiniai šiame kontekste:

Atsižvelgiant į esamus sklypo situacijos ypatumus, projektuojamas sodybinio tipo dviejų aukštų, vieno buto gyvenamas namas. Pastatas statomas sklypo šiaurinėje pusėje, pagal savininkų susitarimą jį blokuojant prie projektuojamo namo Pavasario g. 18B. Sklypas yra su peraukštėjimu (žemėja į vakarų ir pietų puses). Pagal sklypų suplanavimą patekimas į šį sklypą per numatytą bendrą įvažiavimą iš Pavasario gatvės akligatvio. Pagal esamą bendrą teritorijos reljefą šio dviejų aukštų pastato aukštis lygus pastato Pavasario g. 18B aukščiui. Kadangi sklypas yra kvartalo viduje ir tarp šalia esančių gausiai apželdintų plotų (lapuočių ir spygliuočių medžių masyvai), tai susiformavusiam siluetai projektuojamas pastatas įtakos neturės.

Projekte saugomas esamas reljefas. Pastato nulis (145,50) parinktas pagal esamus sklypo paviršiaus aukščius. Paliekami esami reljefo nužemėjimai vakarų ir pietų pusių kryptimi. Teritorija papildoma želdiniais.

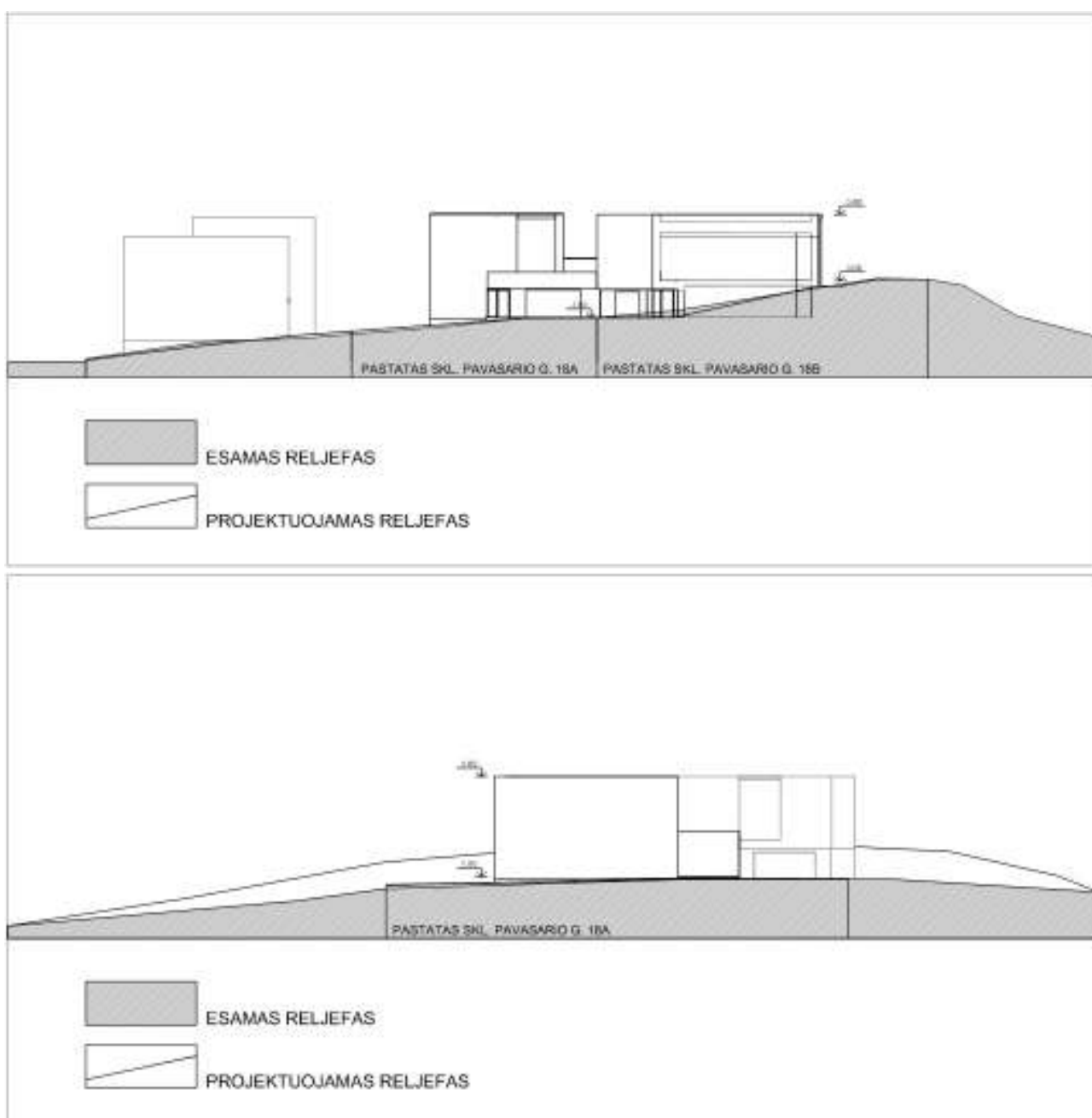

Kadangi sklypas yra teritorijoje, kurioje gali būti kultūriniai sluoksniai, tai vykdant žemės kasimo darbus turi būti kviečiami specialistai archeologai.

6. Pastato konstrukcijos ir inžinerinis aprūpinimas:

Projektuojamo pastato pamatai: gręžiniai apjungti rostverku. Pastato pagrindinės laikančios konstrukcijos – mūro sienos ir monolitinio gelžbetonio arba metalinės kolonos. Perdangos monolitinio gelžbetonio. Stogas – sutapdintas. Danga ruloninė. Ant stogo įrengiamos fotovoltinės baterijos.

Pastato vidaus apdailai numatytos šiai paskirčiai sertifikuotos apdailos medžiagos. Langai ir durys medžio – aliuminio, parinktos pagal patalpų paskirtį.

Lietaus surinkimo sistema – uždara, vietinė.

Vėdinimas su įrengiamomis priverstinėmis oro padavimo ir šalinimo sistemomis.

Pastato šildymas geoterminis.

Vandens tiekimas iš šalia esančių miesto centralizuotų tinklų.

Nuotekos surenkamos į esamus Pavasario gatvės nuotėkų tinklus.

Elektros tiekimas nuo sklype esančios ESO spintos.

7. Gaisrinė sauga:

Projektuojamas vieno buto namas gaisro grėsmės atžvilgiu priskiriamas P1.1 statinių grupei. Projektuojamo statinio atsparumo ugniai laipsnis: II. Pastatas blokuojamas su gretimame sklype projektuojamu vieno buto gyvenamuoju namu ir jungiamas į bendrą gaisrinį skyrių. Vanduo gaisro gesinimui bus paimamas iš esamų priešgaisrinių hidrantų Pavasario gatvėje, atstumas kurių iki projektuojamo pastato arčiau nei 200 m spinduliu. Pastatas projektuojamas pagal gaisrinius reikalavimus.

8. Higiena, sveikata ir aplinkos apsauga

Pastatas projektuojamas taip, kad būtų užtikrintos tinkamos statinyje esančių žmonių higienos sąlygos, nekiltų grėsmė žmonių sveikatai. Statinių konstrukcijoms ir apdailai nenaudojamos žmogaus sveikatai kenksmingos medžiagos.

Projekto vadovas:
Atestato Nr. A 012

Jonas Barkauskas



Vietovės schema

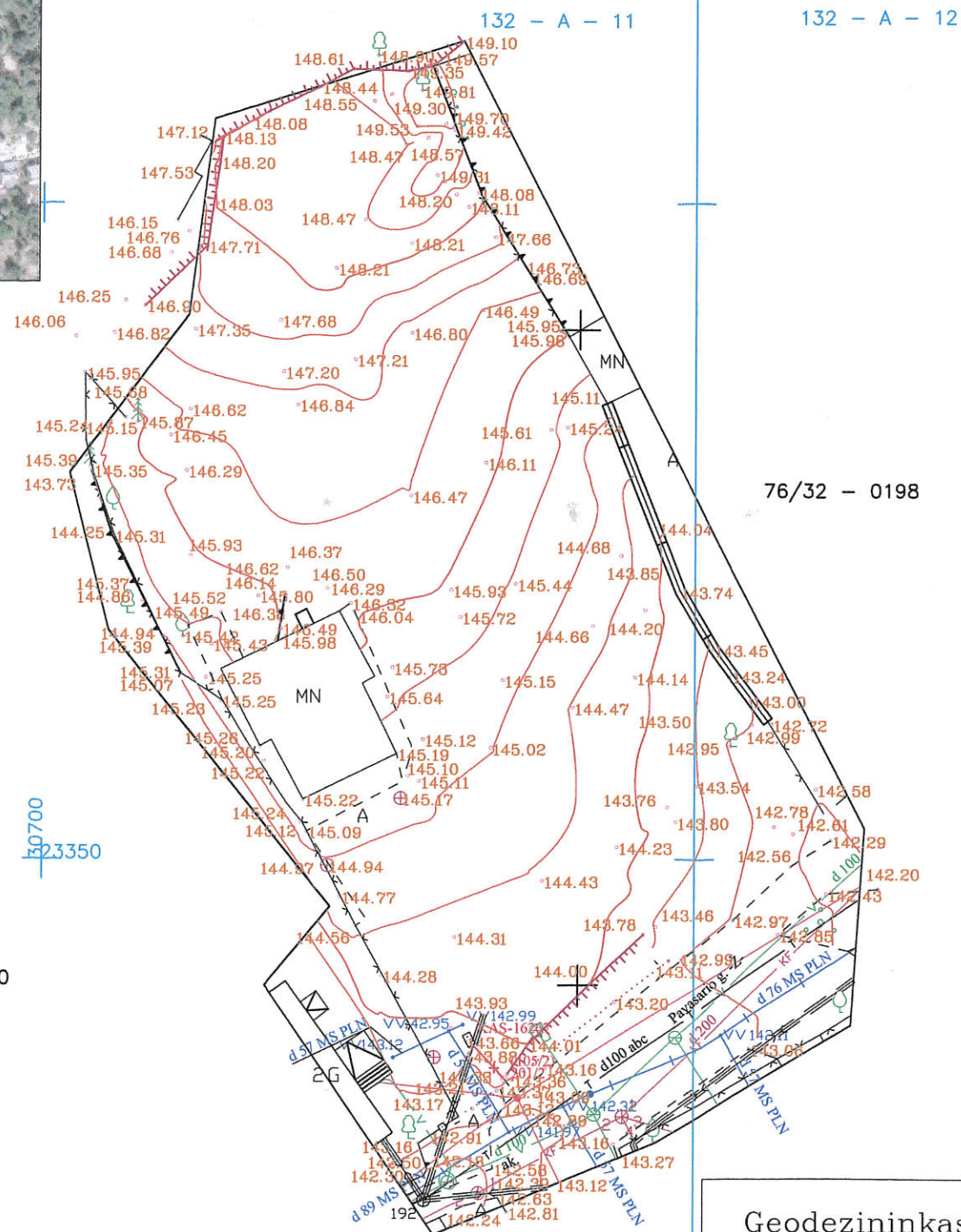
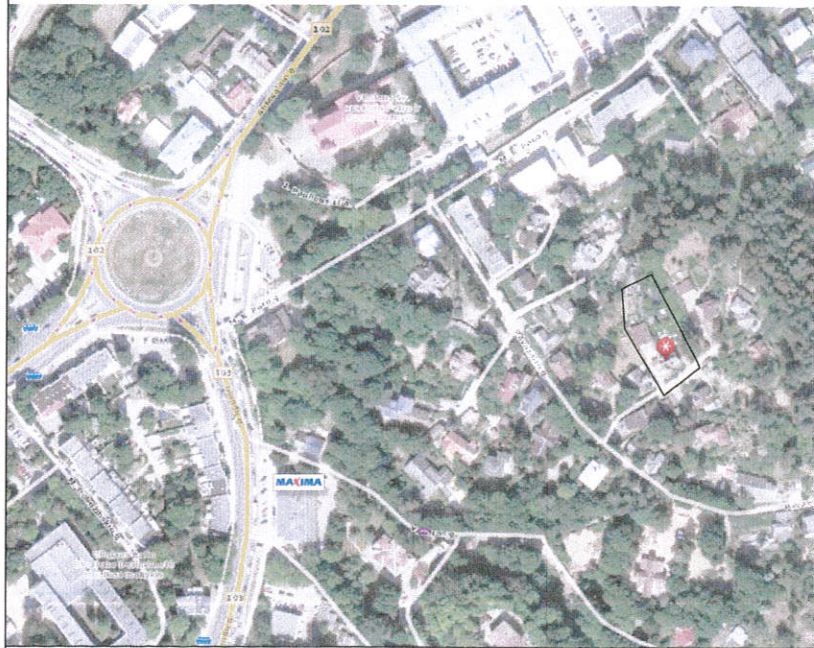

60800
623400
684450
6062650

SI V. N. ...
GIS SKYRIUS
IRINA POZDEJEVA
2017 12

Esamos požeminės komunikacijos sutikslintos:

Eil. Nr.	Įstaigos pavadinimas	V.Pavardė	Parašas	Data	Pastabos
1	Miesto plėtros departamentas	R. Bucevičius	[Signature]	2017 12	
2	AB "Vilniaus šilumos tinklai"	V. Kinkorius	[Signature]	17.12.18	
3	AB "TELIA"	D. Proševičius	[Signature]		
4	UAB "Vilniaus gatvių apšviet. elektros tinklai"	S. Štupiševičius	[Signature]	17.12.18	
5	AB "Energijos skirstymo operatorius"	M. Podijevičius	[Signature]	2017.12.18 Reg. Nr. 9921	
6	UAB "VVT"	R. Ročkaitis	[Signature]		
7	AB "LITGRID" Reg. Nr. 4631	S. Veikš	[Signature]		
8	UAB "Skaidula"	P. Jankaitis	[Signature]	2017.12.18	

Koordinacių sistema LKS-94
LAS07 aukščių sistema

Geodezininkas E G
Individuali veikla pagal pažymą nr.

Vilniaus m. sav., Antakalnio sen.,
Pavasario g. 18

Pareigos	V. Pavardė	Parašas	Data	Toponuotrauka M 1:500	Lapas	Lapų
Inž. geodezininkas	E.G	[Signature]	2017-12		1	1
Kvalif. paž. Nr.:	1GKV-38					

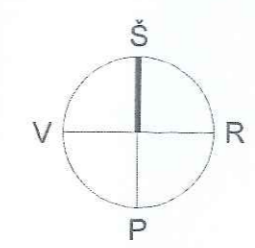
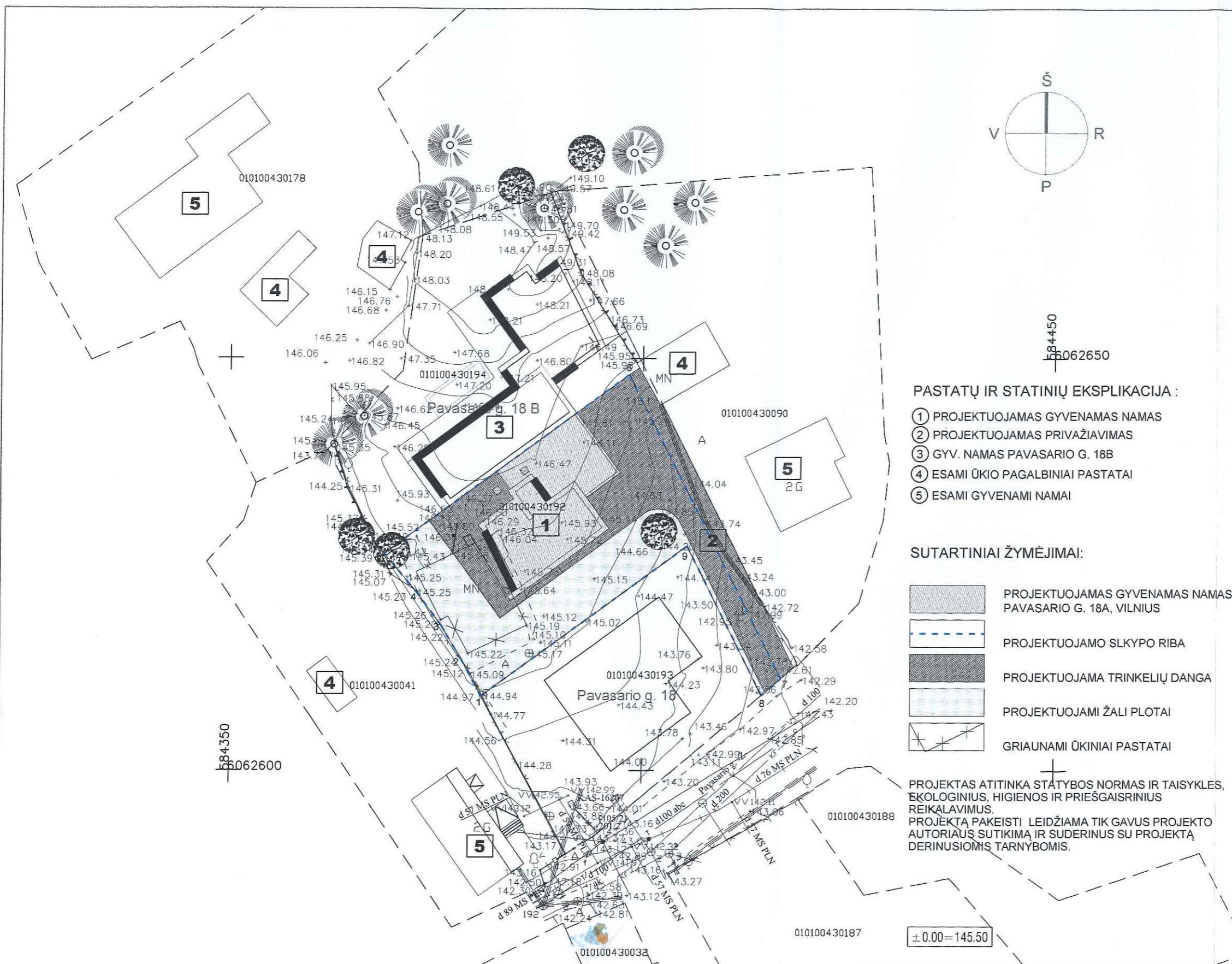

SITUACIJOS SCHEMA

PASTATŲ IR STATINIŲ EKSPLIKACIJA :

- ① PROJEKTUOJAMAS GYVENAMAS NAMAS
- ② PROJEKTUOJAMAS PRIVAŽIAVIMAS
- ③ GYV. NAMAS PAVASARIO G. 18B
- ④ ESAMI ŪKIO PAGALBINIAI PASTATAI
- ⑤ ESAMI GYVENAMI NAMAI

SUTARTINIAI ŽYMĖJIMAI:

- PROJEKTUOJAMAS GYVENAMAS NAMAS PAVASARIO G. 18A, VILNIUS
- PROJEKTUOJAMO SKLYPO RIBA
- PROJEKTUOJAMA TRINKELIŲ DANGA
- PROJEKTUOJAMI ŽALI PLOTAI
- GRIAUNAMI ŪKINIAI PASTATAI

PROJEKTAS ATITINKA STATYBOS NORMAS IR TAISYKLES, EKOLOGINIUS, HIGIENOS IR PRIEŠGAISRINIUS REIKALAVIMUS. PROJEKTĄ PAKEISTI LEIDŽIAMA TIK GAVUS PROJEKTO AUTORIAUS SUTIKIMĄ IR SUDERINUS SU PROJEKTĄ DERINUSIOMIS TARNYBOMIS.

PAGRINDINIAI RODIKLIAI

Žym.	Pavadinimas	Matavimo vnt.	Kiekis
1.	SKLYPAS :		
1.1.	sklypo plotas	kv.m.	790
1.2.	pr. pastato užstatymo plotas	kv.m.	244
1.3.	sklypo užstatymo plotas	kv.m.	244
1.4.	sklypo užstatymo tankumas	%	0,31
1.5.	sklypo užstatymo intensyvumas	%	0,35
2.	PROJEKTUOJAMAS VIENO BUTO GYV. NAMAS:		
2.1.	bendras plotas	kv.m.	257,40
2.1.1.	gyvenamas plotas	kv.m.	137,10
2.1.2.	pagalbinis plotas	kv.m.	120,30
2.1.3.	rūšių (pusrūšių) plotas	kv.m.	-
2.2.	pastato tūris	kb.m.	1328
2.3.	antžeminės dalies tūris	kb.m.	1328
2.3.1.	požeminės dalies tūris	kb.m.	-
2.3.2.	aukštų skaičius	vnt.	2
2.4.	pastato aukštis (iki alt. 154,30)	m.	8,80
2.5.	pastato atsparumo ugniai laipsnis		II
2.6.	pastato energ. naudingumo kl.		A+

PAVELDOSAUGINIŲ
POŽIURIŲ PATIKRINTA
Pro. Nr. 19-90 PP
Vilniaus miesto savivaldybės
Miesto plėtros departamento
Kultūros paveldo apsaugos skyriaus
vyriausioji specialistė
Dainė Miškinienė
2019.04.15

sklypo koordinatės:

SKL. KAMPU NUMERIAI	SKLYPO KAMPUKOORDINATĖS				
	X	Y	X	Y	
1	6062609.01	584380.51	6	6062648.02	584398.31
2	6062613.50	584378.08	7	6062611.16	584416.88
3	6062617.67	584375.58	8	6062609.14	584414.51
4	6062621.59	584372.84	9	6062627.22	584405.42
5	6062626.29	584368.70			

Atestato Nr.	UAB PROJEKTAVIMO CENTRAS		
A012	PR.VAD.	J.BARKAUSKAS	19 03
A012	ARCH.	J.BARKAUSKAS	19 03

STATYTOJAS: D.V. ir J.V.

VIENO BUTO GYVENAMO NAMO PAVASARIO G. 18A, VILNIAUS MIESTE STATYBOS PROJEKTO PROJEKTINIAI PASIŪLYMAI		
SKLYPO PLANAS M1:500	Laida	
6745 - PP- SA	Lapas	Lapu
	1	1

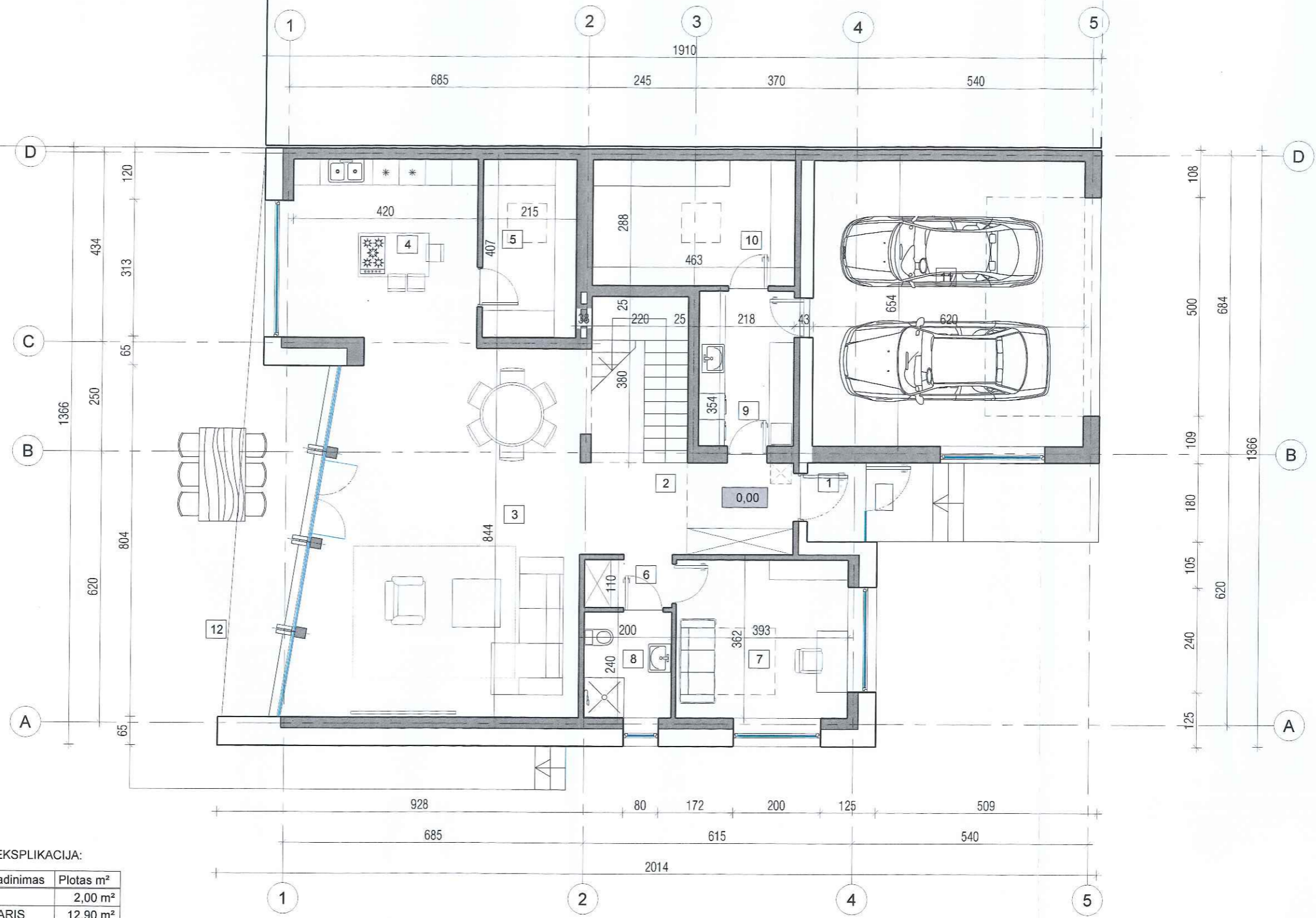

I A. PATALPŲ EKSPLIKACIJA:

Eil. Nr.	Patalpos pavadinimas	Plotas m ²
1	TAMBŪRAS	2,00 m ²
2	PRIEŠKAMBARIS	12,90 m ²
3	SVETAINĖ	52,00 m ²
4	VIRTUVĖ	17,10 m ²
5	SANDĖLIUKAS	8,70 m ²
6	KORIDORIUS	2,20 m ²
7	KAMBARYS	14,20 m ²
8	SANMAZGAS	4,60 m ²
9	TECHNINĖ PATALPA	7,70 m ²
10	ŪKIO PAGALBINĖ PAT.	13,30 m ²
11	GARAŽAS	40,50 m ²
12	TERASA	
13	VISO:	175,20 m ²

VISO PASTATO: 257,40 m²

PAVELDOSAUGINIU
POŽIŪRIU PATIKRINTA
Rep. Nr. 19-30 PP
Vilniaus miesto savivaldybės administracijos
Miesto plėtros departamento
Kultūros paveldo apsaugos skyriaus
vyriausioji specialistė
D. Šturmaitienė
2019-04-15

±0.00=145.50

Atestato Nr.	UAB PROJEKTAVIMO CENTRAS			VIENO BUTO GYVENAMO NAMO PAVASARIO G. 18A, VILNIAUS MIESTE STATYBOS PROJEKTO PROJEKTINIAI PASIŪLYMAI	
A012	PR.VAD.	J.BARKAUSKAS	19 03	PIRMO AUKŠTO PLANAS M1:100	Laida
A012	ARCH.	J.BARKAUSKAS	19 03		
STATYTOJAS: D.V. ir J.V.				6745 - PP- SA	Lapas Lapu
				1	1

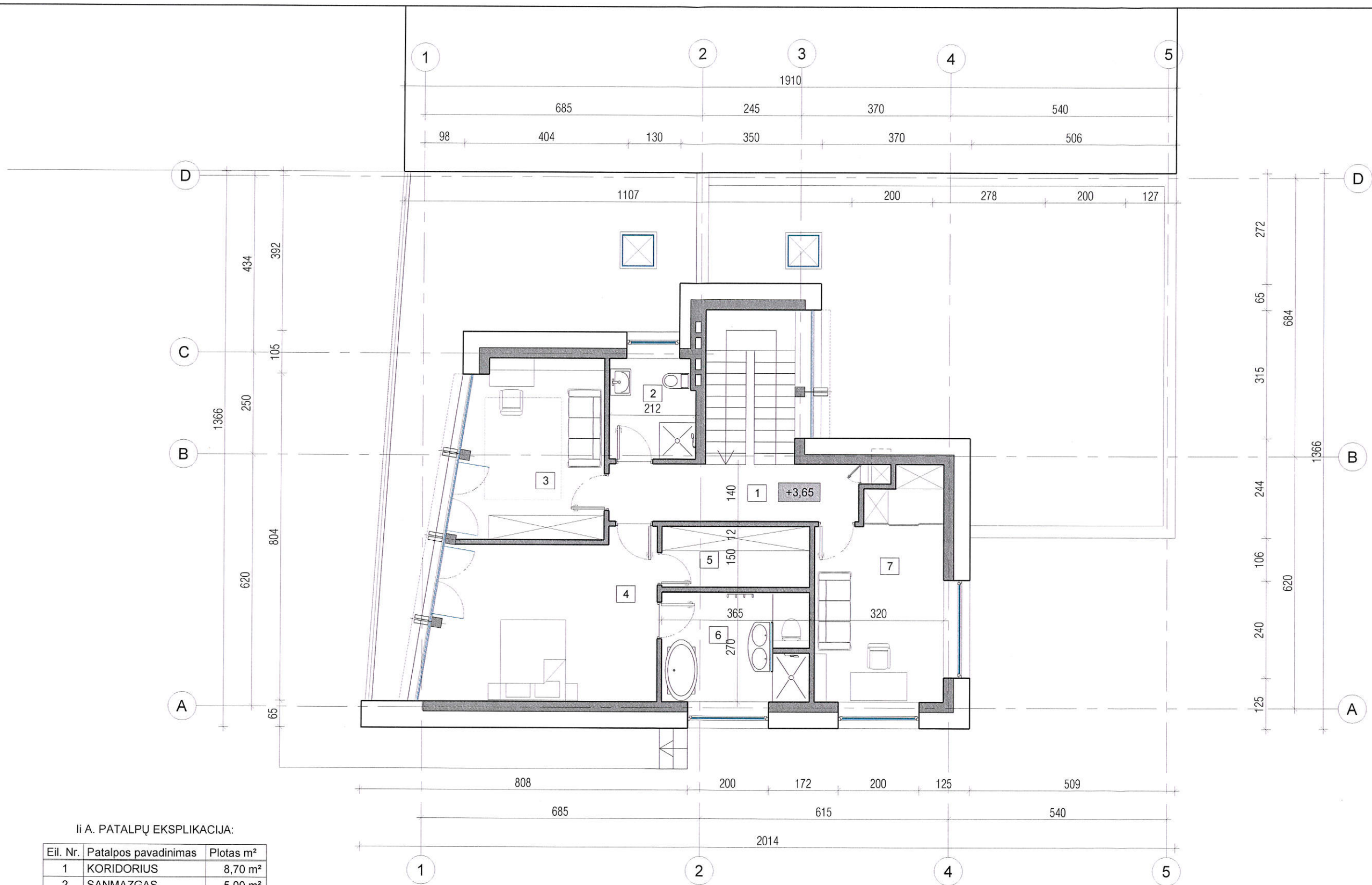

li A. PATALPŲ EKSPLIKACIJA:

Eil. Nr.	Patalpos pavadinimas	Plotas m ²
1	KORIDORIUS	8,70 m ²
2	SANMAZGAS	5,00 m ²
3	VAIKŲ KAMBARYS	15,50 m ²
4	TĖVŲ MIEGAMASIS	21,90 m ²
5	RŪBINĖ	5,50 m ²
6	SANMAZGAS	9,20 m ²
7	VAIKŲ KAMBARYS	16,40 m ²
	VISO:	82,20 m ²

±0.00=145.50

Atestato Nr.	 UAB PROJEKTAVIMO CENTRAS		VIENO BUTO GYVENAMO NAMO PAVASARIO G. 18A, VILNIAUS MIESTE STATYBOS PROJEKTO PROJEKTINIAI PASIŪLYMAI		
A012	PR.VAD.	J.BARKAUSKAS	19 03	ANTRO AUKŠTO PLANAS M1:100	
A012	ARCH.	J.BARKAUSKAS	19 03		
STATYTOJAS: D.V. ir J.V.				6745 - PP - SA	Lapas Lapu
				1	1

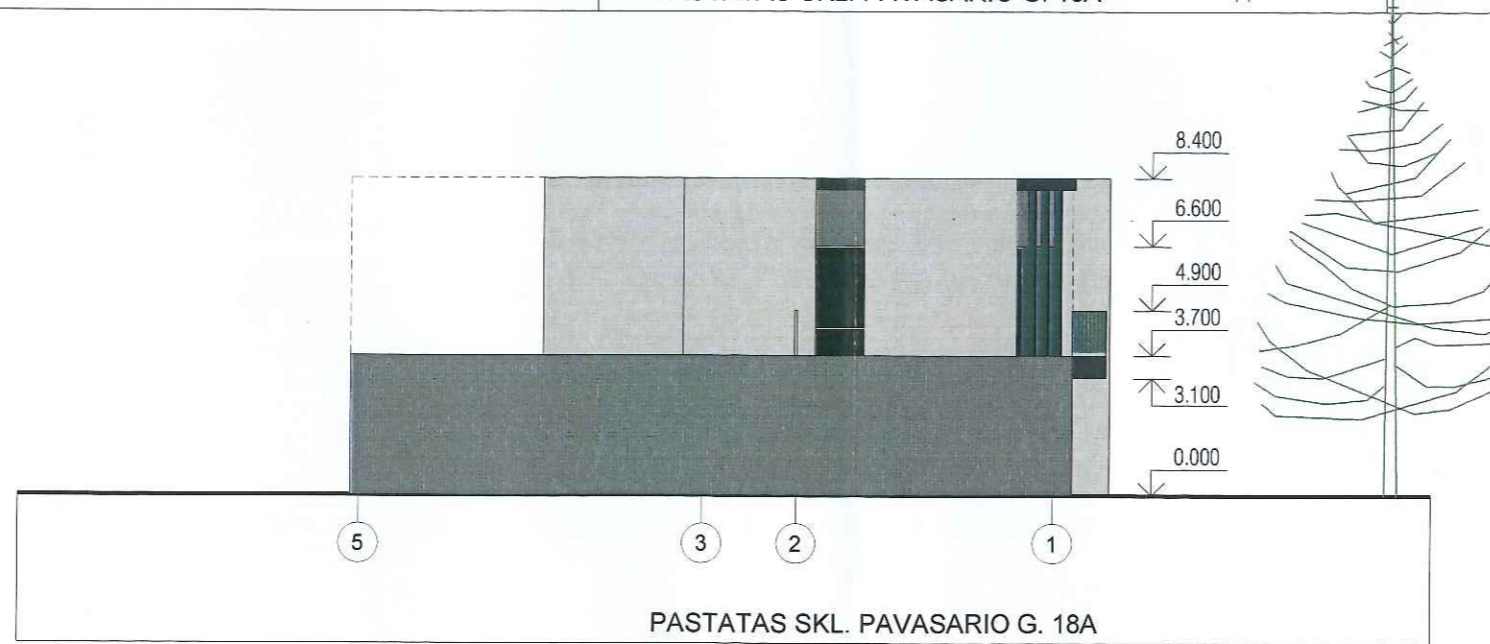

ŽYMĖJIMAS

- LANGŲ STIKLAS
- PARAPETINĖ APDAILINĖ PLOKŠTĖ
- DAŽYTI MEDŽIO PILONAI
- KARNYZAS - DARYTA SKARDA
- APDAILINĖS SIENINĖS PLOKŠTĖS ARBA TINKAS
- COKOLIS - APDAILINIS BETONAS

PAVEL DOSAUGINIŲ
POŽIŪRIŲ PATIKRINTA
Rep. Nr. 19-30 7P
Vilniaus miesto savivaldybės administracija
Miesto planavimo skyriaus
Kultūros paveldo ir kraštovaizdžio
vystymo skyriaus
Dainė Miškinienė
2019-04-15

±0.00=145.50

Atestato Nr.	 UAB PROJEKTAVIMO CENTRAS		VIENO BUTO GYVENAMO NAMO PAVASARIO G. 18A, VILNIAUS MIESTE STATYBOS PROJEKTO PROJEKTINIAI PASIŪLYMAI	
A012	PR.VAD.	J.BARKAUSKAS	19 03	FASADAI TARP AŠIŲ D - A, 5 - 1 M1:200
A012	ARCH.	J.BARKAUSKAS	19 03	
STATYTOJAI: J.V. ir D.V.			6745 - PP- SA	Laida
				Lapas
				Lapu
				10
				32

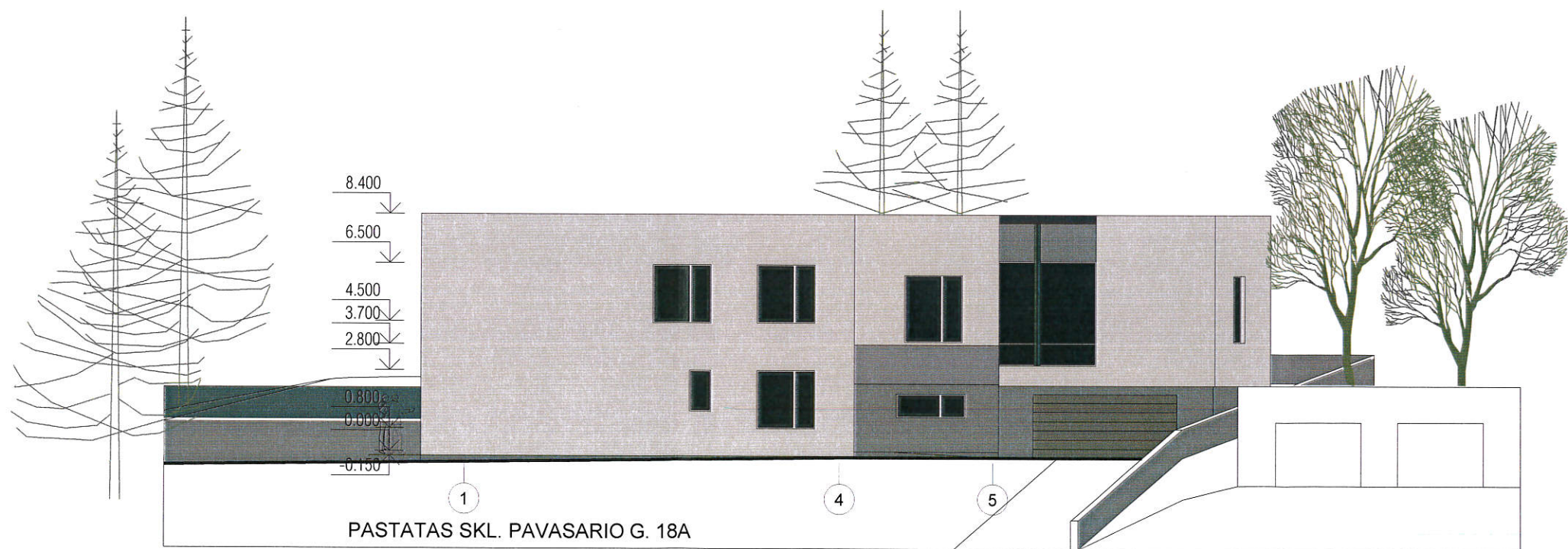
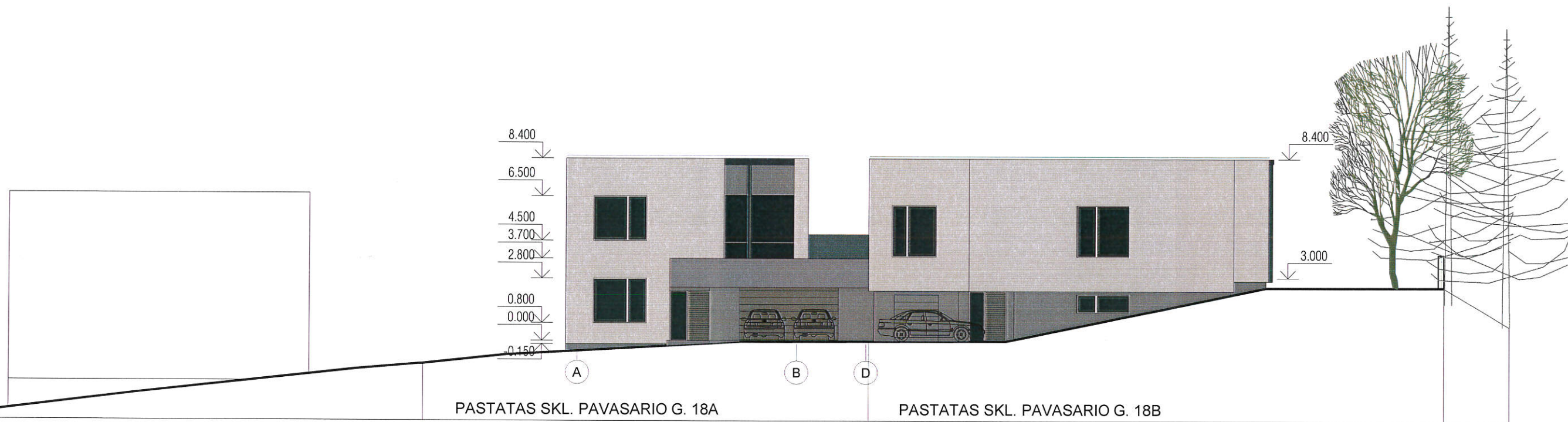

±0.00 = 145.50

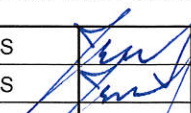
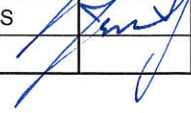
Atestato Nr.	 UAB PROJEKTAVIMO CENTRAS			VIENO BUTO GYVENAMO NAMO PAVASARIO G. 18A, VILNIAUS MIESTE STATYBOS PROJEKTO PROJEKTINIAI PASIŪLYMAI		
A012	PR.VAD.	J.BARKAUSKAS		19 03	FASADAI TARP AŠIŲ A - D, 1 - 5 M1:200	Laida
A012	ARCH.	J.BARKAUSKAS		19 03		
STATYTOJAI: J.V. ir D.V.					6745 - PP- SA	Lapas
						Lapu
						10 32

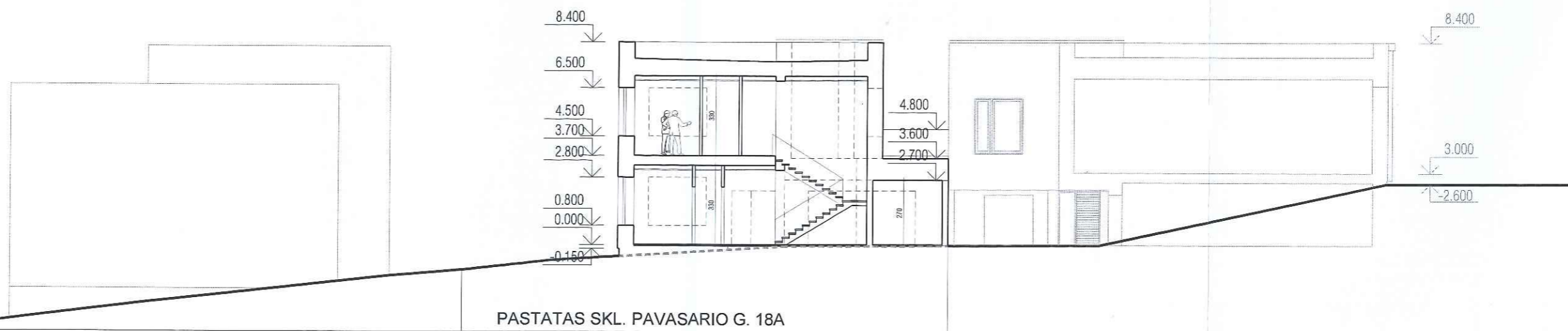

PASTATAS SKL. PAVASARIO G. 18A

**PAVELDOS AUGINIŲ
 POŽIŪRIŲ PATIKRINTA**
 Rep. Nr. 19-90 7P
 Vilniaus miesto savivaldybės administracijos
 Miesto plėtros departamento
 Kultūros paveldo apsaugos skyriaus
 vyriausioji patikrinta
 Dalva Miškinienė
 2019 04 15

±0.00=145.50

Atestato Nr.	 UAB PROJEKTAVIMO CENTRAS			VIENO BUTO GYVENAMO NAMO PAVASARIO G. 18A, VILNIAUS MIESTE STATYBOS PROJEKTO PROJEKTINIAI PASIŪLYMAI		
A012	PR.VAD.	J.BARKAUSKAS		19 03	PJ8VIS M1:200	Laida
A012	ARCH.	J.BARKAUSKAS		19 03		
STATYTOJAI: J.V. ir D.V.				6745 - PP- SA	Lapas	Lapu
				10	32	

