

Darius Krungolcas
projektavimo įmonė
Rej.Nr.IP 97-811



Tel.nr.: 869979001
El. pašt.: krungolcas@gmail.com

Projekto pavadinimas	GYVENAMOSIOS PASKIRTIES (DVIJŲ Ū BUTŲ) PASTATO (6.2.), VILNIAUS RAJ. SAV., ZUJŪNŲ SEN., GINEITIŠKIŲ K., ŽIRGŲ G.1 H, (SKL. KAD. NR. 4110/0800:1196), STATYBOS PROJEKTAS			
Statybos rūšis	Nauja statyba			
Statinio kategorija	Neypatingas statinys			
Objekto adresas	Žirgų g.1H, Gineitiškių k., Zujūnų sen., Vilniaus r. sav. , (kad. nr. 4110/0800:1196)			
Projekto Nr.	i-035/19-H			
Projektavimo etapas	PP			
Projekto dalis	SA			
Laida	0			
Užsakovas	UAB "NT draudimo grupės investicijos"			
Atest.	Pareigos	Vardas, pavardė	Parašas	Data
A939	PV	D.Krungolcas		2019.03
32239	PV asist.	P. Labanauskas		2019.03
	Arch.	J. Šileikaitė		2019.03



DOKUMENT SUD TIES ŽINIARAŠTIS

1.	Antraštinis lapas	1 lapas/A4	1
2.	Dokument sud ties žiniaraštis	1 lapas/A4	2
3.	Bendrieji statini rodikliai	2 lapas/A4	3-4
4.	Aiškinamasis raštas	3 lapai/A4	5-7
5.	Projektini pasi lym rengimo užduotis	1 lapas/A4	8
6.	Situacijos schema, M 1:2000	1 lapas/A4	9
7.	Sklypo planas, M 1:500	1 lapas/A3	10
8.	Sklypo sutvarkymo planas, M 1:500	1 lapas/A3	11
9.	Pirmo aukšto planas, M 1:100	1 lapas/A3	12
10.	Mansardos planas, M 1:100	1 lapas/A3	13
11.	Stogo planas, M 1:100	1 lapas/A3	14
12.	Fasadai M 1:100	1 lapas/A3	15
13.	Fasadai M 1:100	1 lapas/A3	16
14.	Pj vis 1-1, M 1:100	1 lapas/A3	17
15.	Pj vis 2-2, M 1:100	1 lapas/A3	18
16.	Spalvinis sprendimas	1 lapas/A3	19

i-035/19-H-PP-DSŽ	LAPAS	LAP	LAIDA
	1	1	0

BENDRIEJI STATINIO RODIKLIAI

DVIBUTIS GYVENAMASIS NAMAS
 Žirg g. 1H, Gineitiški k., Zuj n sen., Vilniaus r.
 Sklypo kadastras Nr.: 4110/0800:1196.

Eil. Nr.	Pavadinimas	Mato vienetas	Kiekis	Pastabos
1	I. SKLYPAS			
	1.1. sklypo plotas	m ²	1548	(0,24)
	1.2. sklypo užstatymo intensyvumas	%	24	
	1.3. sklypo užstatymo tankumas	%	24	
	1.4. sklypo užstatymas	m ²	372.44	
	1.5. apželdintas žemės plotas (žalioji plotas)	m ²	792	
	1.6. automobilių stovėjimo vietų skaičius	vnt.	8	
	1.7. sanitarinis (apsaugos) zonos plotas	m	-----	
2	II. PASTATAI			
	2.1. Gyvenamasis pastatas:			
	2.1.1. bendrasis plotas	m ²	364,24	
	2.1.2. naudingas plotas	m ²	364,24	
	2.1.3. gyvenamasis plotas	m ²	287,44	
	2.1.4. pagalbinis plotas	m ²	76,80	
	2.1.5. pastato tūris (bendras)	m ²	1726	
	2.1.6. pastato antžeminis dalies tūris	m ²	1726	
	2.1.7. rūsio tūris	m ²	-----	
	2.1.8. aukštų skaičius	vnt.	1+masarda	
	2.1.9. pastato aukštis	m	7,14	
	2.1.10. butų skaičius	vnt	2	
	2.1.10.1. 1 kambario	vnt	0	
	2.1.10.2. 2 ir daugiau kambarių	vnt	2	
	2.1.11. energinio naudingumo klasė		A+	
	2.1.12. pastato (patalpų) akustinio komforto klasė		C	
	2.1.13. garažų plotas	m ²	-----	
	2.1.14. pastato atsparumas ugniai (I, II ar III)	MJ/m ²	I	
	2.2.1 Butas A			
	2.2.1.1. bendrasis plotas	m ²	182,12	
	2.2.1.2. naudingasis plotas	m ²	182,12	
	2.2.1.3. gyvenamasis plotas	m ²	143,72	
	2.2.1.4. pagalbinis plotas	m ²	38,40	
	2.2.1.5. garažų plotas	m ²	-----	
	2.2.2 Butas B			
	2.2.1.1. bendrasis plotas	m ²	182,12	
	2.2.1.2. naudingasis plotas	m ²	182,12	
	2.2.1.3. gyvenamasis plotas	m ²	143,72	
	2.2.1.4. pagalbinis plotas	m ²	38,40	
	2.2.1.5. garažų plotas	m ²	-----	

3	III. SUSISIEKIMO KOMUNIKACIJOS 3.1. Keliai (gatvės): 3.1.1. kategorija 3.1.2. ilgis 3.1.3. važiuojamosios dalies plotis 3.1.4. eismo juostų skaičius 3.1.5. eismo juostos plotis 3.1.6. apsaugos zonos plotis	 km m vnt. m m	 ----- ----- ----- ----- -----	
4	IV. INŽINERINIAI TINKLAI (vandentiekis, nuotekos, elektra) 4.1. inžinerini tinklų ilgis 4.2. vamzdžio skersmuo (tik vamzdynams) 4.3. elektros tinklų laidininkų skaičius ir skerspjūvis 4.4. elektroninio ryšio laidininkų porų skaičius ir skerspjūvis	 m mm vnt.; mm ² vnt.; mm ²	 ----- ----- ----- -----	
5	V. ATITVARŲ ŠILUMOS PERDAVIMO KOEFICIENTŲ VERTINIMAS U, W/m²K Lauko sienos Grindys ant grunto Stogas Durys Langai	 U = 0.13 U = 0.14 U = 0.12 U = 1,3 U = 0,9		

PV Darius Krungolcas

At. Nr.A 939

2016.01.12.

(vardas, pavardė, parašas, kvalifikacijos atestato arba pažymos Nr., data)

BENDRUOSIUS STATINIO RODIKLIUS TVIRTINU:

UAB "NT draudimo grupės investicijos"

direktorius Aleksandr Tverskoj



AIŠKINAMASIS RAŠTAS

1. BENDROJI DALIS:

Sklypas, kuriame projektuojamas dvibutis gyvenamasis namas, yra Žirgų g. 1H, Gineitiški k., Zujūn sen., Vilniaus r. Sklypo kadastro Nr.: 4110/0800:1196.

Sklypo savininkas ir statytojas – UAB “NT draudimo grupės investicijos”.

Projektuojami statiniai: gyvenamosios paskirties (dvių butų) pastatas – skirtas gyventi dvejoms šeimoms (STR 1.01.03:2017 6.2 p.); neypatingas statinys;

Projekto rėšis (stadija): projektiniai pasiūlymai

Informacija apie numatomą statybos darbų poveikį aplinkai, gyventojams, kaimyninėms teritorijoms: atliekant statybos darbus kenksmingos medžiagos nepateks aplinkai. Statybos darbai metu keliamas triukšmas neviršys nustatytą triukšmo ribinį dydį. Statybos darbai nedarys tokios esančioms ekosistemoms. Susidaręs statybinis laukas statybvietėje ir jos gretimuose nesandliuojamas – išvežamas pagal darbų Rangovo sudarytą sutartį iš statybinio lauko priemonėmis.

2. ARCHITEKTURINIS - PLANINIS DALIS:

Dvibutis gyvenamasis namas projektuojamas vieno aukšto su mansarda bei rūsio. Pirmame aukšte planuojama – holai, svetainės, virtuvės - valgomieji, darbo kambariai, kambariai, sanmazgai, pagalbinės patalpos. Mansardoje planuojama – po du gyvenamuosius kambarius ir sanmazgai. Patalpų eksplikacija pateikta aukštų planuose. Stogas numatomas keturšlaitis.

3. STATYBINIS DALIS:

Gyvenamasis namas:

Pamatai: grąžtini plokščiai. Tarp pamatų ir sienos rengiama horizontali hidroizoliacija iš dviejų sluoksnių ruberoido.

Sienos: išorinės, projektuojamos sienos – polistireninio putplasčio “Thermo” blokeliai užpilami betonu. Vidaus sienos - 38 cm storio plytelėmis.

Išorinės sienų apdaila: – dekoratyvinis tinkas ir klijuojamos klinkerio plytelėmis.

Vidaus sienų apdaila: – vidaus sienos tinkuojamos, glaistomos bei dažomos vandens emulsiniais dažais. Sanmazgo sienos klijuojamos keraminėmis plytelėmis.

Pertvaros: 10 cm storio silikatinių blokelių mūra, tinkuojamos, glaistomos ir dažomos vandens emulsiniais dažais.

Perdenginiai: surenkami g/b plokščiai ir monolitinis gelžbetonis.

Stogas: Stogas šlaitinis, medinių konstrukcijų, dengtas tamsiai rudos spalvos erpiimitacijos profiliuotos skardos lakštais.

Grindys: kambariuose, virtuvėje bei koridoriuose - lentos arba parketas. Sanmazguose keraminėmis plytelėmis.

Langai ir durys: individualūs medienos arba plastiko gaminiai. Langų rėmai fasaduose – tamsiai rudos spalvos.

Laiptai: gelžbetoniniai.

Lubos: pakabinamos g/k plokščiai ant metalinio karkaso.

4. Aplinkosauginis dalis:

Susidariusi statybini atliekų dalis bus panaudota statybos metu, kita, sudarius sutartį su komunaline tarnyba – išvežama utilizuoti, lentelė pridedama. Ne mažiau kaip 25 proc. neužstatyto sklypo ploto dalyje, kur sudaro 792 kv.m., numatytas apželdinimas vaismedžiais, vaiskrūmiais ir žalios vejos rengimas. Sklype vertingų želdinių nėra.

Nuimtas augalinis sluoksnis sand liuojamas sklype, o baigus statybas panaudojamas sklypo apželdinimui ir vej rengimui.

Komunalin s atliekos šalinamos pagal sutart su savivaldyb s specializuota mone. Sklype numatyta speciali vieta buitini šiukšli konteineriui.

Statybos ir griovimo atliek tur tojai privalo užtikrinti saug ir tvarking susidaran i statybos ir griovimo atliek r šiavim ir perdavim tik ši atliek tvarkytojams, turintiems leidimus šiai veiklai bei registruotiems atliekas tvarkan i moni registre.

Statybos atliek kieki ir j tvarkymo b do lentel

Kodas	Statybini atliek pavadinimas	Kiekis tonomis	Tvarkymo b das
17 01 01	betonas	2,3	Panaudojamas vietoje pagrindu po grindimis ant grunto
17 01 02	plytos	0,3	
17 01 03	keramika	0,02	
17 02 01	medis	1,2	Naudojama kurui
17 02 03	plastikas	0,035	Perduoti atliek tvarkytojui
17 04 05	geležis ir plienas	0,05	Perduoti atliek tvarkytojui
17 09 04	Mišrios statybin s ir griovimo atliekos	3,5	Perduoti atliek tvarkytojui

5. Genplanas ir susisiekimo komunikacijos:

- 3,5 m plo io važiavimas sklyp planuojamas iš servitutinio privažiavimo kelio.
- Sklype numatytos 8 vietos automobiliams.
- rengus inžinerinius tinklus privažiavim dangas nuamtoma atstatyti užsakovo s skaita.

Sklypo aptv rimas numatomas ne aukštesne nei 1,8m aukš io tvora (I grup s nesud tingas statinys). Aptv rimas turi atitikti STR 1.01.07:2010 „NESUD TINGI STATINIAI“ reikalavimus. Esantis sklype komunikacij servitutas neaptveriamas.

Tvora ant žem s sklypo ribos gali b ti statoma tik turint rašytin gretimo žem s sklypo savininko sutikim . Be gretimo žem s sklypo savininko sutikimo prie žem s sklypo ribos (tvoros konstrukcijoms neperžengiant sklyp ribos) tvoras galima statyti:

1) statytojo sklypo šiaurin je pus je (tarp (>)315° ir (<)45°) – až rin tvor , kurios kiaurymi plotas didesnis už 50% bendro tvoros ploto (skaitant ir stulp bei tvoros cokolin s dalies, metan ios šeš l gretim sklyp , plot) (toliau – kiaurymi plotas);

2) statytojo sklypo rytin je (tarp 45° ir 135°) ir vakarin je (tarp 225° ir 315°) pus se:

až rin tvor , kurios kiaurymi plotas didesnis už 25%;

3) statytojo sklypo pietin je pus je (tarp (>)135° ir (<)225°) – tvoros tipas nereglamentuojamas.

Statant tvoras tarp žem s sklyp , kuri paviršius turi skersin (tvoros atžvilgiu) nuolyd , tvoros aukštis (skai iuojant j cokol – atramin s sienut s viršutin dal) skai iuojamas (matuojamas) nuo aukštesniojo žem s paviršiaus. Tvoros su cokoliais neturi kliudyti paviršinio vandens nutek jimo nuo gretimo žem s sklypo. Kai yra toks

pavojus, statytojas privalo, susitaręs su gretimo žemės sklypo savininku, gauti savininko sutikimą raštu, rengti paviršinio vandens nutekėjimo sistemą (lietaus nuotakyną, griovį, drenažą ar rasti abiem savininkams priimtina sprendimą).

6. Atitvarų šilumos perdavimo koeficientai

Projektuojamo gyvenamojo pastato energetinio naudingumo klasė – A+;

- Lauko sienos: $U < 0,11 \text{ W/m}^2\text{K}$;
- Stogas: $U < 0,09 \text{ W/m}^2\text{K}$;
- Grindys: $U < 0,12 \text{ W/m}^2\text{K}$
- Langai, stoglangiai ir kitos skaidrios atitvaros: $U < 0,85 \text{ W/m}^2\text{K}$
- Durys: $U < 0,85 \text{ W/m}^2\text{K}$.

Proj. vadovas

 D. Krungolcas

PROJEKTINIŲ PASIŪLYMŲ RENGIMO UŽDUOTIS

Tvirtinu, užsakovas / statytojas :
UAB „NT draudimo grupės investicijos“
direktorius Aleksandr Tverskoj
2019m. vasario 21d.



 Architektūros ir teritorijos
 planavimo skyriaus vyr. specialistė
Donata Paulauskaitė

2019-04-08
 PV-855

1.	Projekto užsakovas/statytojas , adresas, tel., el. paštas	UAB „NT draudimo grupės investicijos“, Įm.kodas 304140974, M. K. Čiurlionio g. 82A-56, LT-03100, Vilnius
2.	Projektuojamo objekto pavadinimas, projekto numeris	Gyvenamosios /paskirties (dvių butų) pastato (6.2.), Vilniaus raj. sav., Zujūnų sen., Gineitiškių k., Žirgų g. 1H, (skl. kad. nr. 4110/0800:1196), statybos projektas, projekto Nr. i-035/19-H
3.	Projektuojamo objekto adresas	Vilniaus raj. sav., Zujūnų sen., Gineitiškių k., Žirgų g. 1H. Sklypo kad. Nr. 4110/0800:1196
4.	Projektuojamo objekto statybos rūšis	Nauja statyba
5.	Statybos pradžios metai	2019 m.
6.	Statinio projektavimo valdytojas, įmonės kodas, adresas, tel., el. paštas	D. Krungolco įmonė, įm.kodas 124005665, Šeimyniškių g. 23, Vilnius tel.:869979001, el. paštas; krungolcas@gmail.com
7.	Projektuotojas , įmonės kodas, adresas, tel., el. paštas	D. Krungolco įmonė, įm.kodas 124005665, Šeimyniškių g. 23, Vilnius tel.:869979001, el. paštas; krungolcas@gmail.com
8.	Projekto etapas	Projektiniai pasiūlymai - PP
9.	Projektuojamo objekto charakteristika	Statinys: Gyvenamasis namas, projektuojami: pamatai – gręžtinių polių, sienos – polistireninio puplasčio „Thermo“ blokeliai užpilami betonu, stogas šlaitinis, dengiamas skardos danga. Gamybės ar kiti technologiniai procesai statinyje nenumatomi.
10.	Pagrindiniai reikalavimai projektui	Techninis projektas pagal STR1.04.04:2017, apimtis ir detalumas turi būti pakankamas Statytojo sumanymui suprasti, statybos leidimą gauti, statinio statybą užbaigti.
11.	Projektuojant vadovautis	Statytojo pateiktais dokumentais, ir šia technine užduotimi.
12.	Projektui nustatyti kiti reikalavimai	Projektas rengiamas viena byla.
13.	Projektinę dokumentaciją užsakovui pateikti	Vienbučio gyvenamojo namo statybos projekto vieną egzempliorių ir vieną projekto kompiuterinę laikmeną

Projekto vadovas : Darius Krungolcas At.Nr.A 939

2019m. vasario 21d.



 (parašas)

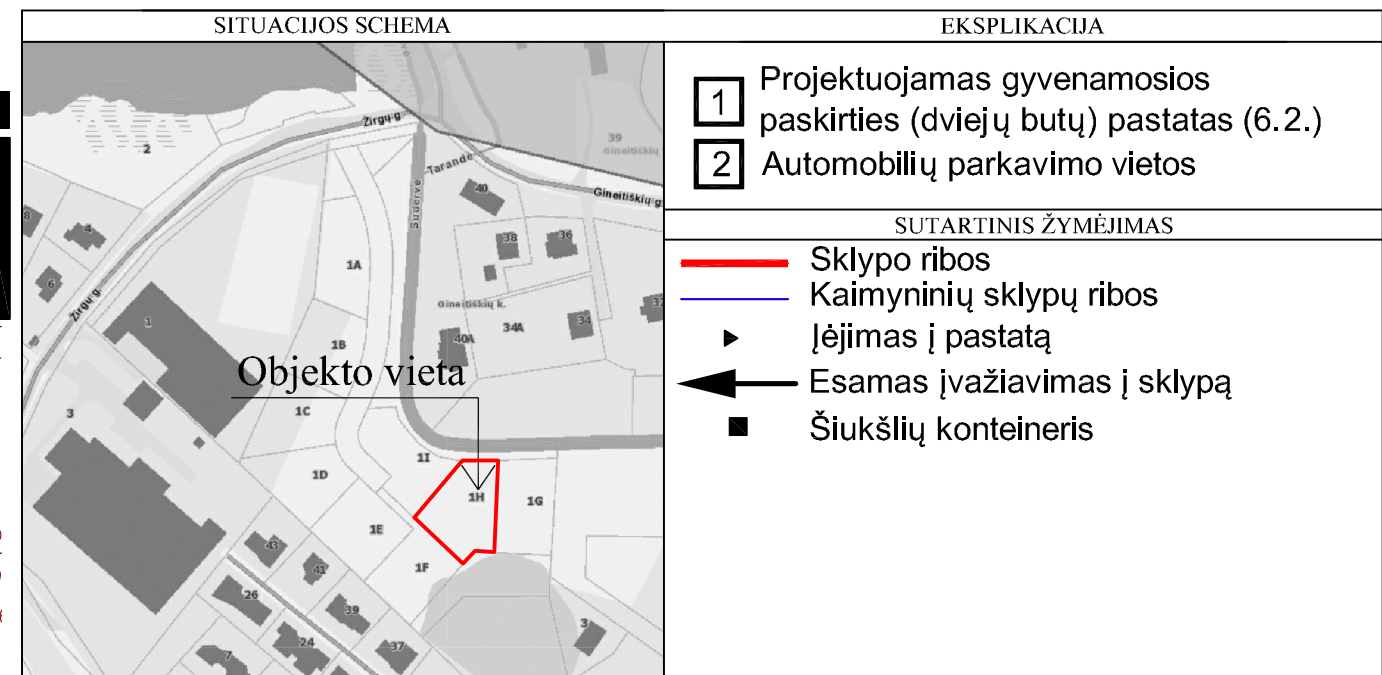
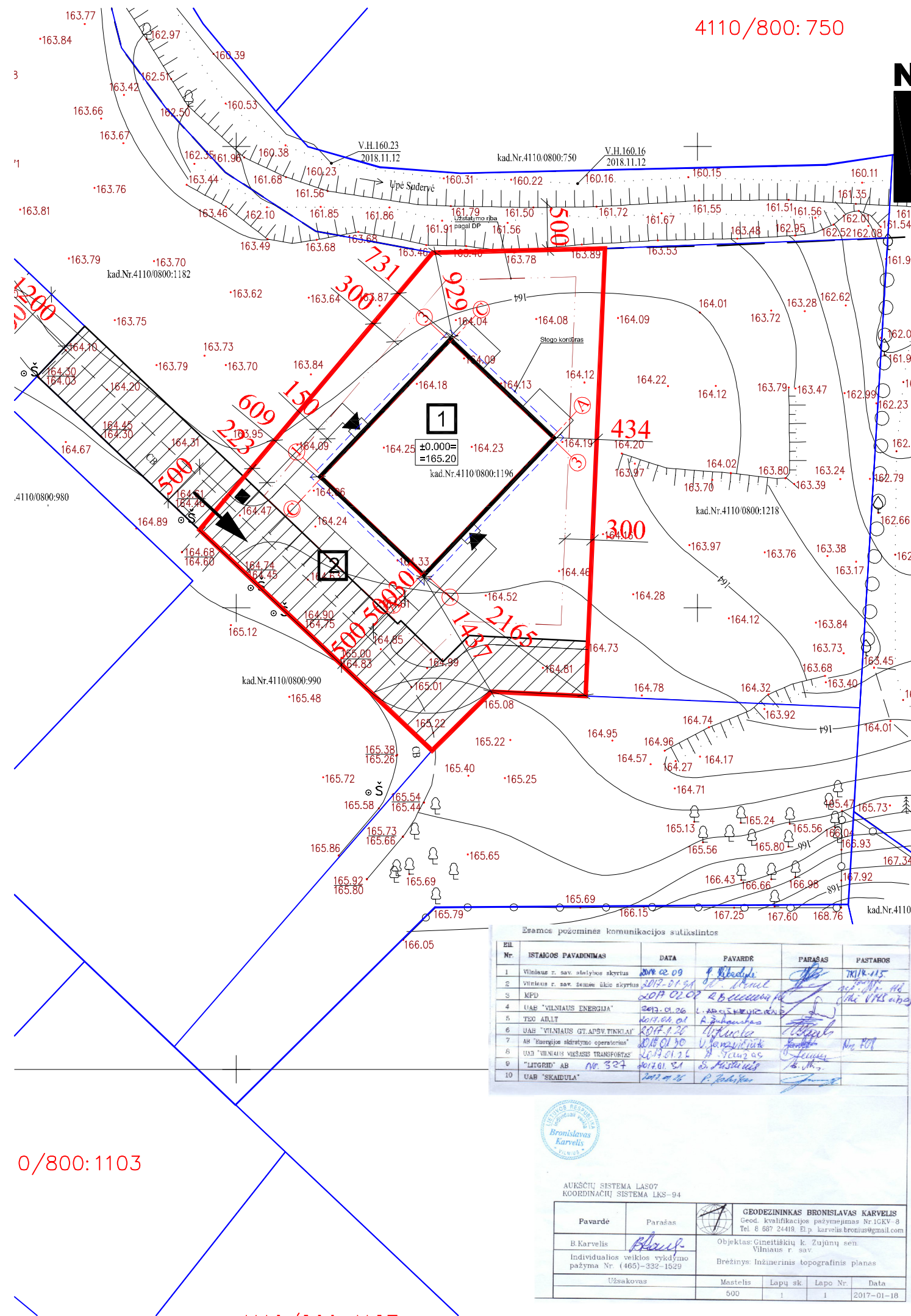

LAIDA	ISLEIDIMO DATA	LAIDOS STATUSAS IR I ŠLEIDIMO PRIEŽASTIS	STATINIO PROJ. PAVADINIMAS GYVENAMOSIOS PASKIRTIES (DVIEJŲ BUTŲ) PASTATO (6.2.), VILNIAUS RAJ. SAV., ZUJŪNŲ SEN., GINEITIŠKIŲ K., ŽIRGŲ G.1H, (SKL. KAD. NR. 4110/0800:1196), STATYBOS PROJEKTAS		
0	2019 03	PROJEKTINIAI PASI ŪLYMAI	STATINIO NR. IR PAVADINIMAS DVIEJŲ BUTŲ GYVENAMASIS NAMAS (6.2.) ; SKLYPO PLANUOSE NR. 1		
KVAL. DOK. NR.	D. Krungolco įmonė Tel.: 869979001 el. paštas: krungolcas@gmail.com		DOKUMENTO PAVADINIMAS		
A939	PV	DARIUS KRUNGOLCAS	SITUACIJOS SCHEMA M 1:2000	LAIDA	
32239	PVasist.	PAULIUS LABANAUSKAS		0	
	ARCH.	JOLITA ŠILEIKAITĖ			
LT	STATYTOJAS/U ŽSAKOVAS UAB "NT draudimo grupės investicijos"		DOKUMENTO ŽYMUO i-035/19-H-00-PP-BD.B-01	LAPAS 1	LAPŲ 1

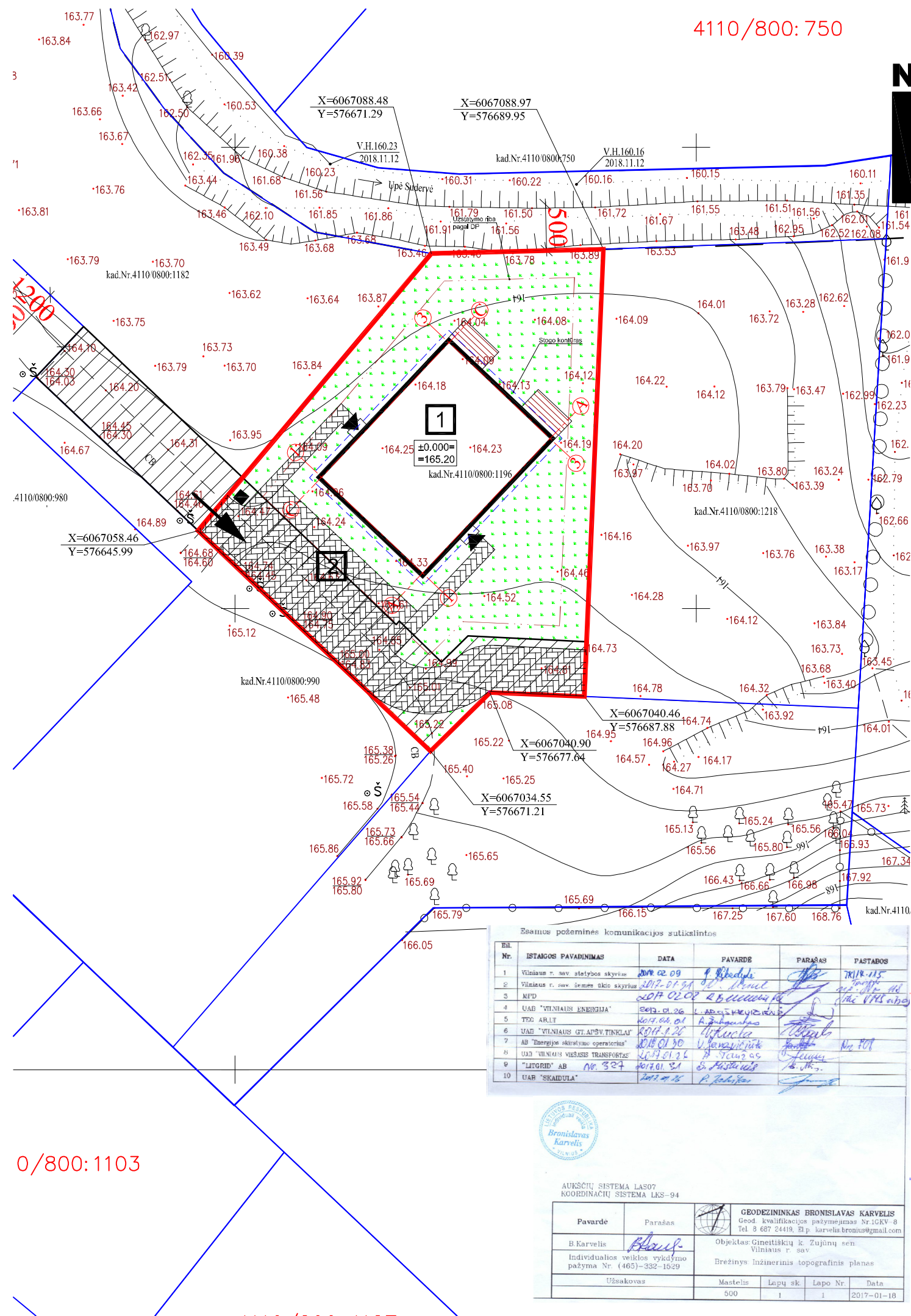

LAIDA	IŠLEIDIMO DATA	LAIDOS STATUSAS IR I ŠLEIDIMO PRIEŽASTIS	STATINIO PROJ. PAVADINIMAS	LAPAS	LAPŲ		
0	2019 03	PROJEKTINIAI PASIŪLYMAI	GYVENAMOSIOS PASKIRTIES (DVIEJŲ BUTŲ) PASTATO (6.2.), VILNIAUS RAJ. SAV., ZUJŪNŲ SEN., GINEITIŠKIŲ K., ŽIRGŲ G. 1H, (SKL. KAD. NR. 4110/0800: 1196), STATYBOS PROJEKTAS			0	1
KVAL. DOK. NR.	D. Krungolco įmonė Tel.: 869979001 el. paštas: krungolcas@gmail.com		STATINIO NR. IR PAVADINIMAS	DOKUMENTO PAVADINIMAS			
			DVIEJŲ BUTŲ GYVENAMASIS NAMAS (6.2.) ; SKLYPO PLANUOSE NR. 1			SKLYPO PLANAS M 1:500	
A939	PV	DARIUS KRUNGOLCAS					
32239	PVasist.	PAULIUS LABANAUSKAS			0		
	ARCH.	JOLITA ŠILEIKAITĖ					
LT	STATYTOJAS/U ŽSAKOVAS		DOKUMENTO ŽYMUO				
	UAB "NT draudimo grupės investicijos"		i-035/19-H-00-TDP-BD.B-02				



SITUACIJOS SCHEMA

Objekto vieta

EKSPLIKACIJA

1 Projektuojamas gyvenamosios paskirties (dviejų butų) pastatas (6.2.)

2 Automobilių parkavimo vietos

SUTARTINIS ŽYMĖJIMAS

- Sklypo ribos
- Kaimyninių sklypų ribos
- ▶ Įėjimas į pastatą
- ← Esamas įvažiavimas į sklypą
- Šiukšlių konteineris
- Proj. bet. trinkelė danga - 390m²
- Proj. veja - 792m²
- Proj. terasos danga - 26m²

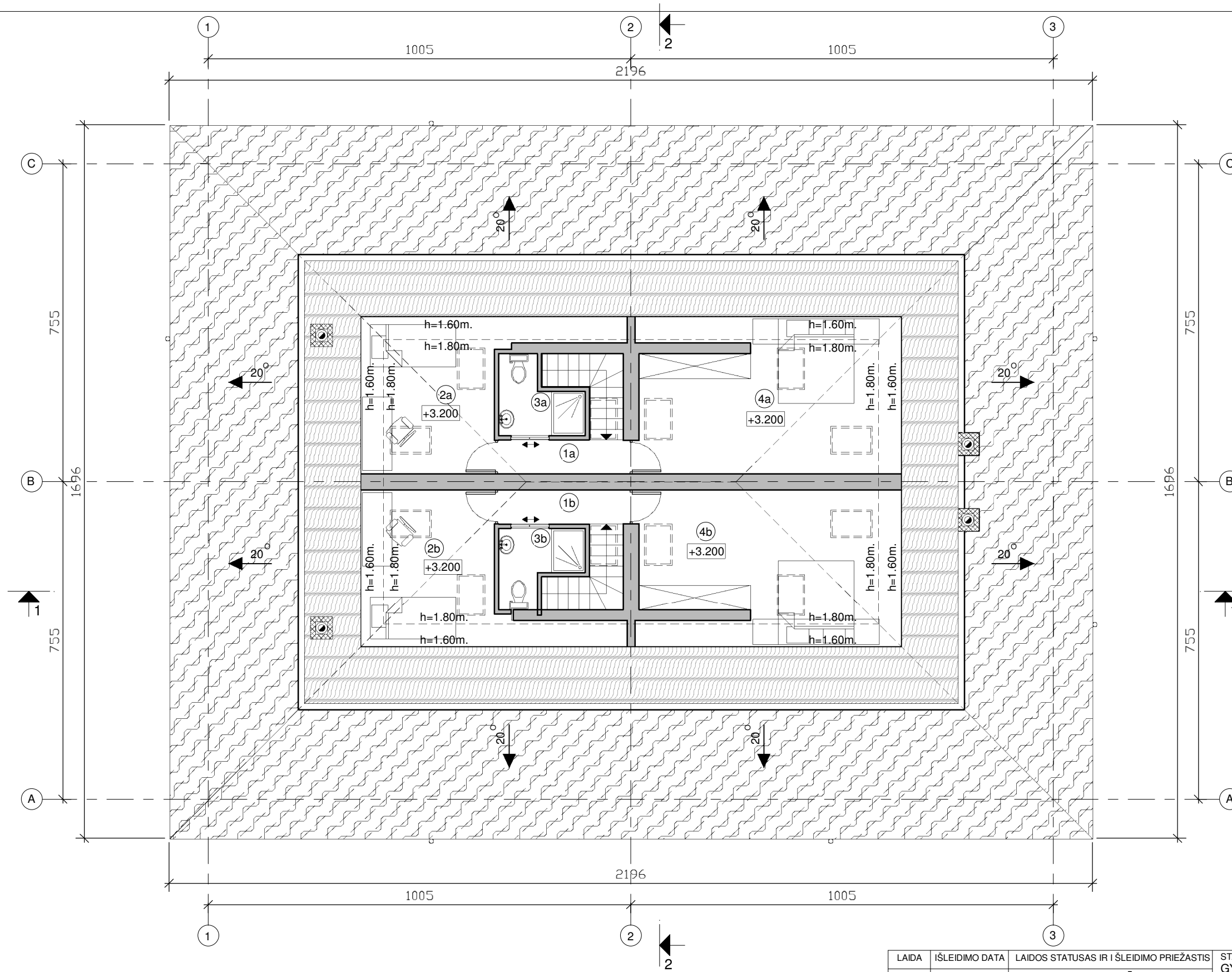

MANSARDOS BUTO A PATALPŲ EKSPLIKACIJA		
Numeris	Pavadinimas	Plotas
1a	Koridorius	2.40 m ²
2a	Kambarys	13.97 m ²
3a	Tualetas	2.99 m ²
4a	Kambarys	22.76 m ²
BUTO A MANSARDOS PLOTAS		42.12 m ²
BENDRAS BUTO A PLOTAS		182.12 m ²
MANSARDOS BUTO B PATALPŲ EKSPLIKACIJA		
Numeris	Pavadinimas	Plotas
1b	Koridorius	2.40 m ²
2b	Kambarys	13.97 m ²
3b	Tualetas	2.99 m ²
4b	Kambarys	22.76 m ²
BUTO B MANSARDOS PLOTAS		42.12 m ²
BENDRAS BUTO B PLOTAS		182.12 m ²
BENDRAS MANSARDOS PLOTAS		84.24 m ²
BENDRAS VISO PASTATO PLOTAS		364.24 m ²

SUTARTINIAI ŽYMĖJIMAI

	PROJEKTUOJAMOS SIENOS IR PERTVAROS
	PROJEKTUOJAMA TERMOIZOLIACIJA
	PROJEKTUOJAMA STOGO DANGA
	STOGO NUOLYDIS LAIPSNIAIS

PASTABA:

1. PRIEŠ UŽSAKANT DURIS IR LANGUS BŪTINA PATIKSLINTI FAKTIŠKUS ANGŲ IŠMATAVIMUS.
2. PROJEKTO PAKEITIMAI GALI BŪTI ATLIEKAMI STR1.04.04:2017 STATINIO PROJEKTAVIMAS, PROJEKTO EKSPERTIZĖ 42-48 PUNKTUOSE NUSTATYTA TVARKA.

LAI DA	IŠLEIDIMO DATA	LAI DOS STATUSAS IR I ŠLEIDIMO PRIEŽASTIS	STATINIO PROJ. PAVADINIMAS	LAI DA
0	2019 03	PROJEKTINIAI PASIŪLYMAI	GYVENAMOSIOS PASKIRTIES (DVIEJŲ BUTŲ) PASTATO (6.2.). VILNIAUS R. SAV., ZUJŪNŲ SEN., GINEITIŠKIŲ K., ŽIRGŲ G. 1H, (SKL. KAD. NR. 4110/0800:1196), STATYBOS PROJEKTAS	
KVAL. DOK. NR.	D. Krungolco įmonė Tel.: 869979001 el. paštas: krungolcas@gmail.com		STATINIO NR. IR PAVADINIMAS	0
			DVIEJŲ BUTŲ GYVENAMASIS NAMAS (6.2.); SKLYPO PLANUOSE NR. 1	
A939	SPV	DARIUS KRUNGOLCAS	DOKUMENTO PAVADINIMAS	0
32239	SPVasist.	PAULIUS LABANAUSKAS	MANSARDOS PLANAS M 1:100	
	ARCH.	JOLITA ŠILEIKAITĖ		
LT	STATYTOJAS/UŽSAKOVAS	UAB "NT daudimo grupės investicijos"	DOKUMENTO ŽYMUO	LAPAS
			i-035/19-H-01-PP-BD.B-05	LAPŲ
				1
				1

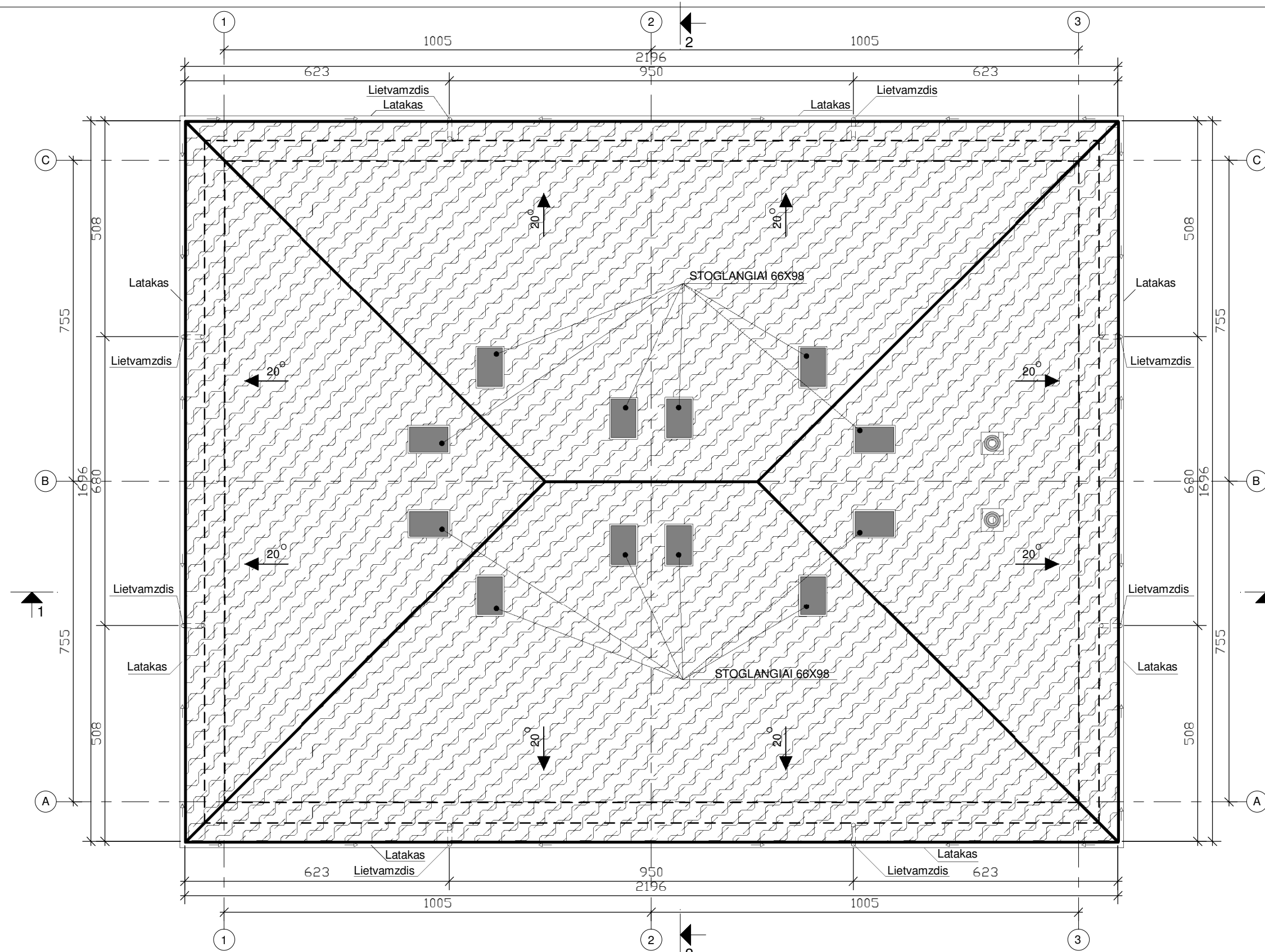

SUTARTINIAI ŽYMĖJIMAI

PROJEKTUOJAMA STOGO DANGA
 STOGO NUOLYDIS LAIPSNIAIS

PASTABA:
 1. PRIEŠ UŽSAKANT DURIS IR LANGUS BŪTINA PATIKSLINTI FAKTIŠKUS ANGŲ IŠMATAVIMUS.
 2. PROJEKTO PAKEITIMAI GALI BŪTI ATLIEKAMI STR1.04.04:2017 STATINIO PROJEKTAVIMAS, PROJEKTO EKSPERTIZĖ 42-48 PUNKTUOSE NUSTATYTA TVARKA.

LAIDA	0	IŠLEIDIMO DATA	2019 03	LAIIDOS STATUSAS IR I ŠLEIDIMO PRIEŽASTIS	PROJEKTINIAI PASIŪLYMAI	STATINIO PROJ. PAVADINIMAS	GYVENAMOSIOS PASKIRTIES (DVIEJŲ BUTŲ) PASTATO (6.2.). VILNIAUS R. SAV., ZUJŪNŲ SEN., GINEITIŠKIŲ K., ŽIRGŲ G. 1H, (SKL. KAD. NR. 4110/0800:1196), STATYBOS PROJEKTAS		
KVAL. DOK. NR.	D. Krungolco įmonė Tel.: 869979001 el. paštas: krungolcas@gmail.com				STATINIO NR. IR PAVADINIMAS	DVIEJŲ BUTŲ GYVENAMASIS NAMAS (6.2.); SKLYPO PLANUOSE NR. 1			
A939	SPV	DARIUS KRUNGOLCAS			DOKUMENTO PAVADINIMAS	STOGO PLANAS M 1:100		LAIDA	0
32239	SPVasist.	PAULIUS LABANAUSKAS			DOKUMENTO ŽYMUO			i-035/19-H-01-PP-BD.B-06	
	ARCH.	JOLITA ŠILEIKAITĖ						LAPŲ	1
LT	STATYTOJAS/UŽSAKOVAS UAB "NT daudimo grupės investicijos"								

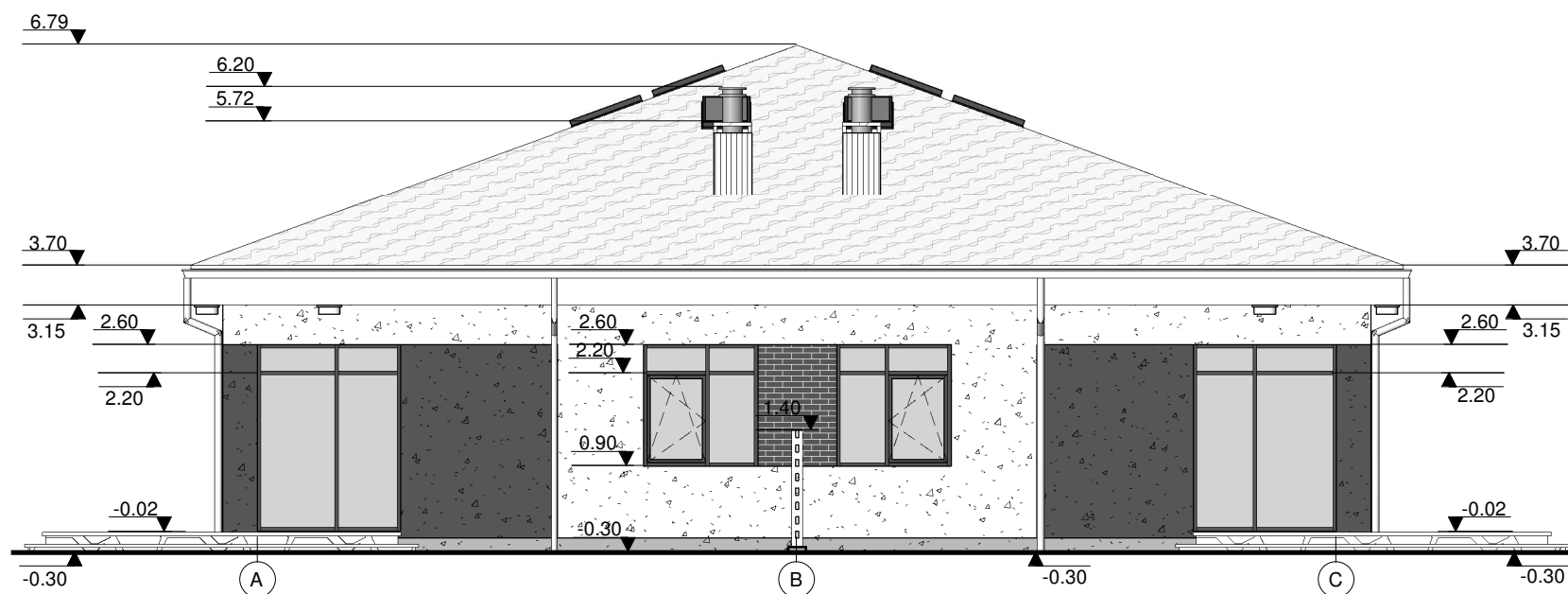
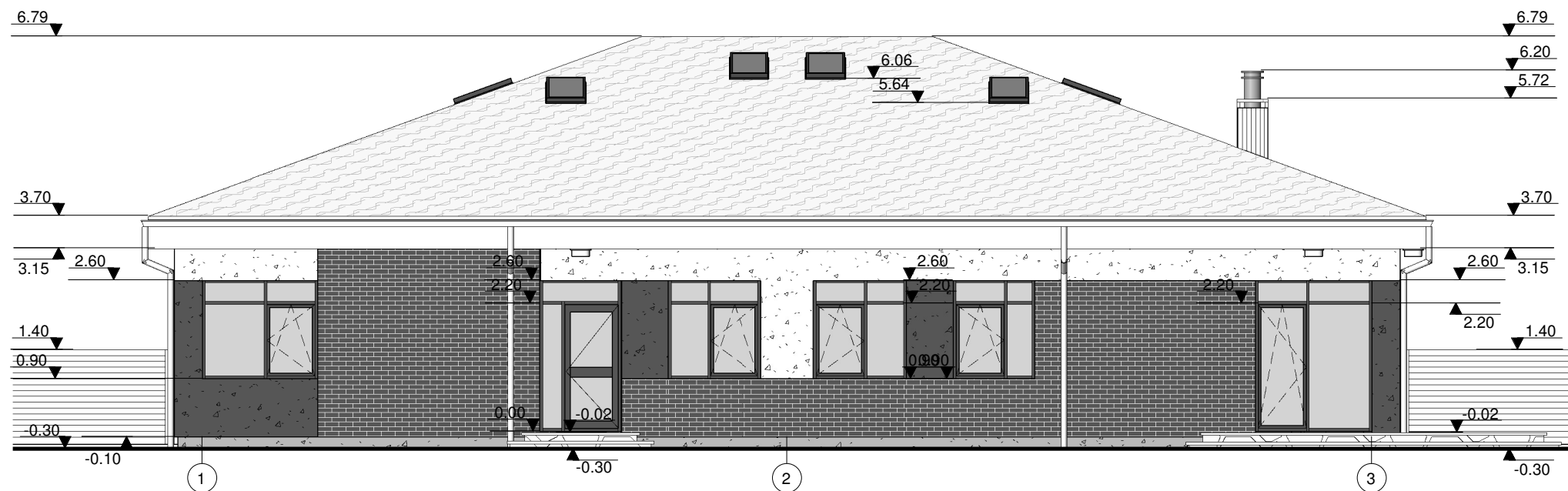

SUTARTINIS ŽYMĖJIMAS	SPALVA	
	DEKORATYVINIS TINKAS	šviesiai gelsva
	APDAILINĖS KLINKERIO PLYTELĖS	šviesiai ruda
	DEKORATYVINIS TINKAS	šviesiai ruda
	COKOLIO DEKORATYVINIS TINKAS	pilka
	STOGO DANGA	ruda
	LANGŲ STIKLAS	

PASTABA:

1. PRIEŠ UŽSAKANT DURIS IR LANGUS BŪTINA PATIKSLINTI FAKTIŠKUS ANGŲ IŠMATAVIMUS.
2. PROJEKTO PAKEITIMAI GALI BŪTI ATLIEKAMI STR1.04.04:2017 STATINIO PROJEKTAVIMAS, PROJEKTO EKSPERTIZĖ 42-48 PUNKTUOSE NUSTATYTA TVARKA.

LAI DA	IŠLEIDIMO DATA	LAI DOS STATUSAS IR I ŠLEIDIMO PRIEŽASTIS	STATINIO PROJ. PAVADINIMAS GYVENAMOSIOS PASKIRTIES (DVIEJŲ BUTŲ) PASTATO (6.2.). VILNIAUS R. SAV., ZUJŪNŲ SEN., GINEITIŠKIŲ K., ŽIRGŲ G. 1H, (SKL. KAD. NR. 4110/0800:1196), STATYBOS PROJEKTAS	
0	2019 03	PROJEKTINIAI PASIŪLYMAI	STATINIO NR. IR PAVADINIMAS DVIEJŲ BUTŲ GYVENAMASIS NAMAS (6.2.); SKLYPO PLANUOSE NR. 1	
KVAL. DOK. NR.	D. Krungolco įmonė Tel.: 869979001 el. paštas: krungolcas@gmail.com		DOKUMENTO PAVADINIMAS	
A939	SPV	DARIUS KRUNGOLCAS	LAI DA	
32239	SPVasist.	PAULIUS LABANAUSKAS	0	
	ARCH.	JOLITA ŠILEIKAITĖ	FASADAI TARP AŠIŲ A-C IR 1-3 M 1:100	
LT	STATYTOJAS/UŽSAKOVAS UAB "NT daudimo grupės investicijos"		DOKUMENTO ŽYMUO	LAPAS LAPŲ
			i-035/19-H-01-PP-BD.B-07	1 1

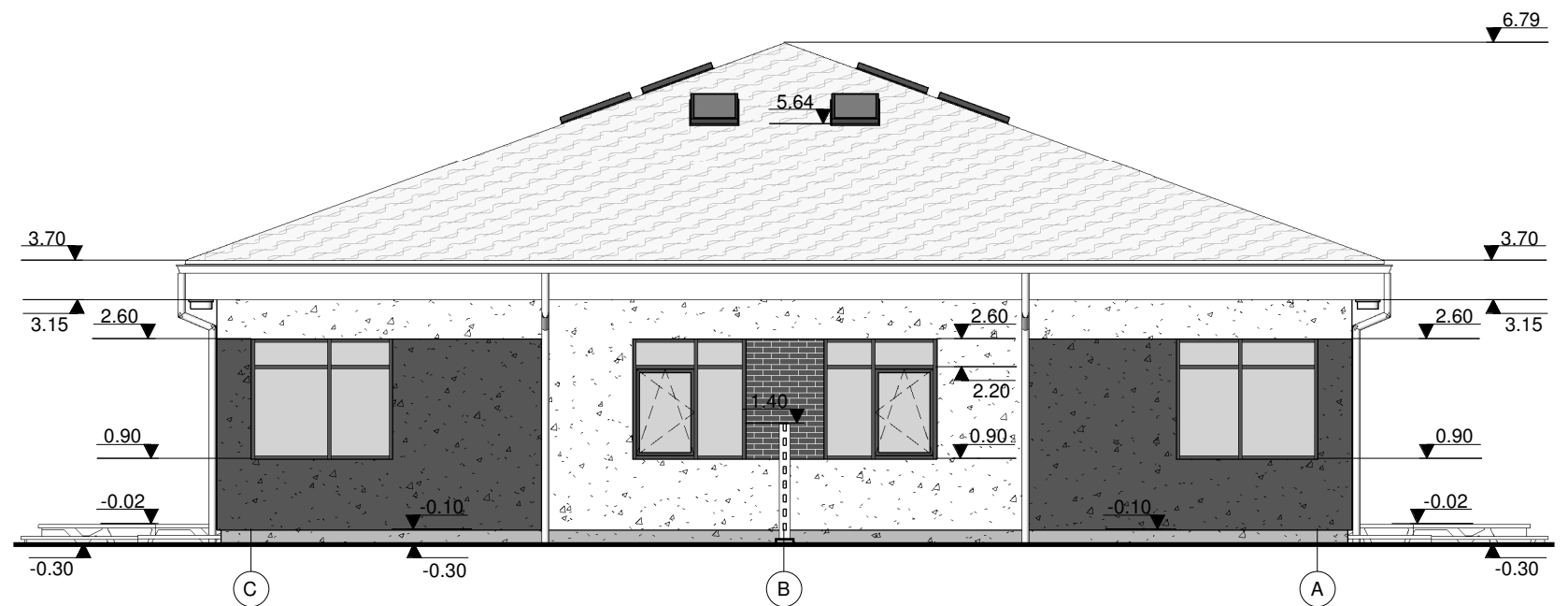
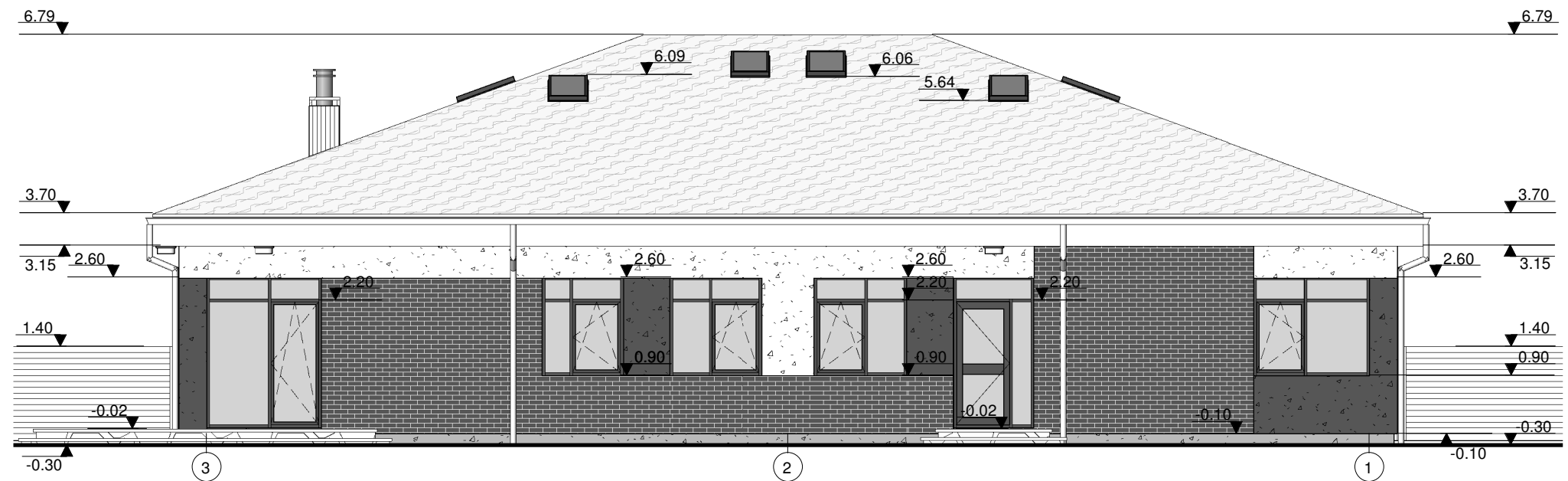

SUTARTINIS ŽYMĖJIMAS	SPALVA
	šviesiai gelsva
	šviesiai ruda
	šviesiai ruda
	pilka
	ruda

PASTABA:

1. PRIEŠ UŽSAKANT DURIS IR LANGUS BŪTINA PATIKSLINTI FAKTIŠKUS ANGŲ IŠMATAVIMUS.
2. PROJEKTO PAKEITIMAI GALI BŪTI ATLIEKAMI STR1.04.04:2017 STATINIO PROJEKTAVIMAS, PROJEKTO EKSPERTIZĖ 42-48 PUNKTUOSE NUSTATYTA TVARKA.

LAI DA	IŠLEIDIMO DATA	LAI DOS STATUSAS IR I ŠLEIDIMO PRIEŽASTIS	STATINIO PROJ. PAVADINIMAS GYVENAMOSIOS PASKIRTIES (DVIEJŲ BUTŲ) PASTATO (6.2.). VILNIAUS R. SAV., ZUJŪNŲ SEN., GINEITIŠKIŲ K., ŽIRGŲ G. 1H, (SKL. KAD. NR. 4110/0800:1196), STATYBOS PROJEKTAS	
0	2019 03	PROJEKTINGIAI PASIŪLYMAI	STATINIO NR. IR PAVADINIMAS DVIEJŲ BUTŲ GYVENAMASIS NAMAS (6.2.); SKLYPO PLANUOSE NR. 1	
KVAL. DOK. NR.	D. Krungolco įmonė Tel.: 869979001 el. paštas: krungolcas@gmail.com		DOKUMENTO PAVADINIMAS	
A939	SPV	DARIUS KRUNGOLCAS	FASADAI TARP AŠIŲ C-A IR 3-1 M 1:100	
32239	SPVasist.	PAULIUS LABANAUSKAS		
	ARCH.	JOLITA ŠILEIKAITĖ	LAI DA	
			0	
LT	STATYTOJAS/UŽSAKOVAS UAB "NT daudimo grupės investicijos"		DOKUMENTO ŽYMUO i-035/19-H-01-PP-BD.B-08	
			LAPAS	LAPŲ
			1	1

SUTARTINIS ŽYMĖJIMAS	SPALVA	
	DEKORATYVINIS TINKAS	šviesiai gelsva
	APDAILINĖS KLINKERIO PLYTELĖS	šviesiai ruda
	DEKORATYVINIS TINKAS	šviesiai ruda
	COKOLIO DEKORATYVINIS TINKAS	pilka
	STOGO DANGA	ruda
	LANGŲ STIKLAS	

STOGO DANGA- SKARDA
 LENTŲ PAKLOTAS, 30mm
 IŠILGINIAI TAŠAI 50X50, KAS 650mm,
 (ventiliuojamas oro tarpas)
 DIFUZINĖ PLEVELE
 GEGNĖ 50x300mm, KAS 650mm
 AKMENS VATA PAROC eXtra plus 50mm
 PUTŲ POLISTIRENAS EPS 80N 250mm
 SKERSINĖS LENTOS 50x100, KAS 650mm
 AKMENS VATA PAROC eXtra plus 100mm
 GARO IZOLIACIJA
 KARKASAS GIPSO KARTONO TVIRTINIMUI
 VIDINĖ APDAILA - 2 SL. GIPSO KARTONO
 APDAILA

PJŪVIS 1-1

GRINDŲ DANGA 20mm
 IŠLYG. SL. CEMENTO-SMĖLIO SIEKIDINYS S15 50mm
 THEROFLOOR (SU ŠIDYMO VAMZDELIAIS) 50mm
 SURENKAMA (MONOLITINĖ) G/B PLOKŠTĖ 200mm
 KARKASAS GIPSO KARTONO TVIRTINIMUI
 VIDINĖ APDAILA - 2SL. GIPSO KARTONO

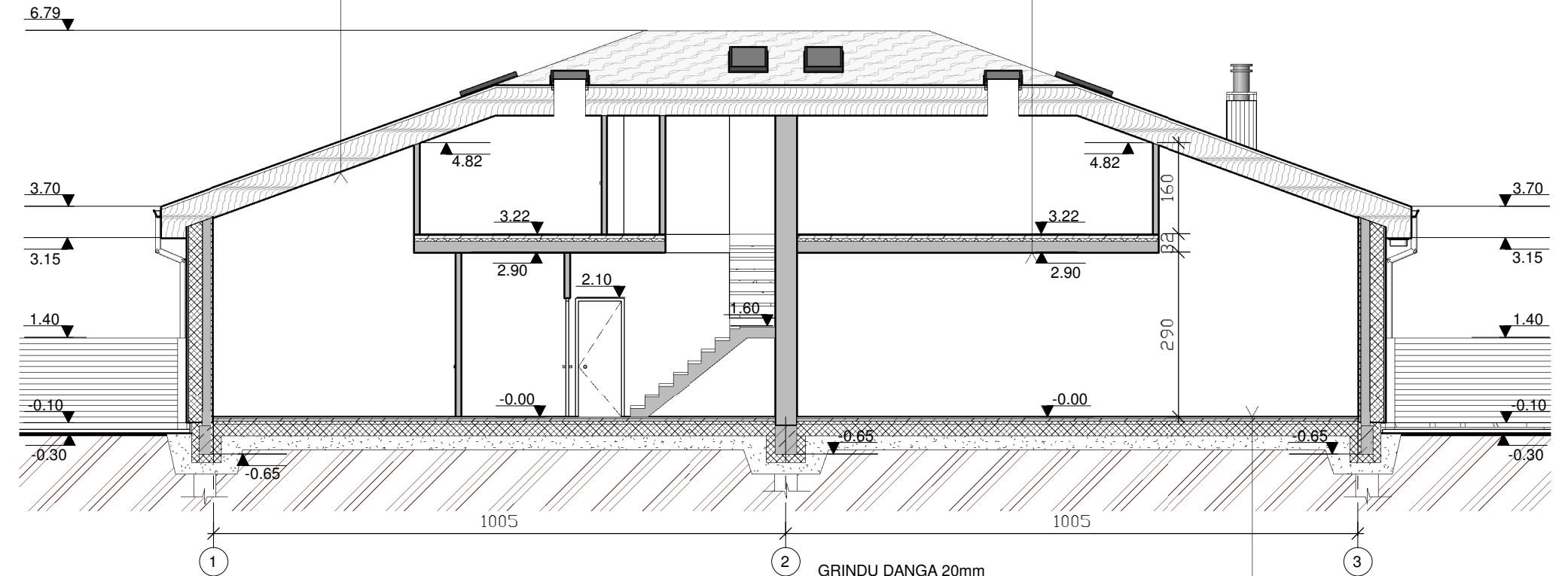

GRINDŲ DANGA 20mm
 IŠLYG. SL. CEMENTO-SMĖLIO SIEKIDINYS S15 60mm
 THEROFLOOR (SU ŠIDYMO VAMZDELIAIS) 50mm
 PUTŲ POLISTIRENAS EPS 100 200mm
 SUTANKINTAS GAMTINIO SMĖLIO-ŽVYRO MIŠINYS 300mm
 NEAUSTINĖ GEOTEKSTILĖ
 NEJUDINTAS ESAMAS GRUNTAS

PASTABA:

1. PRIEŠ UŽSAKANT DURIS IR LANGUS BŪTINA PATIKSLINTI FAKTIŠKUS ANGŲ IŠMATAVIMUS.
2. PROJEKTO PAKEITIMAI GALI BŪTI ATLIEKAMI STR1.04.04:2017 STATINIO PROJEKTAVIMAS, PROJEKTO EKSPERTIZĖ 42-48 PUNKTUOSE NUSTATYTA TVARKA.

LAIKA	IŠLEIDIMO DATA	LAIIDOS STATUSAS IR I ŠLEIDIMO PRIEŽASTIS	STATINIO PROJ. PAVADINIMAS GYVENAMOSIOS PASKIRTIES (DVIEJŲ BUTŲ) PASTATO (6.2.). VILNIAUS R. SAV., ZUJŪNŲ SEN., GINEITIŠKIŲ K., ŽIRGŲ G. 1H, (SKL. KAD. NR. 4110/0800:1196), STATYBOS PROJEKTAS	
0	2019 03	PROJEKTINGIAI PASIŪLYMAI	STATINIO NR. IR PAVADINIMAS DVIEJŲ BUTŲ GYVENAMASIS NAMAS (6.2.); SKLYPO PLANUOSE NR. 1	
KVAL. DOK. NR.	D. Krungolco įmonė Tel.: 869979001 el. paštas: krungolcas@gmail.com		DOKUMENTO PAVADINIMAS	
A939	SPV	DARIUS KRUNGOLCAS	LAIKA	
32239	SPVasist.	PAULIUS LABANAUSKAS	0	
	ARCH.	JOLITA ŠILEIKAITĖ	PJŪVIS 1-1 M 1:100	
LT	STATYTOJAS/UŽSAKOVAS	UAB "NT daudimo grupės investicijos"	DOKUMENTO ŽYMUO	LAPAS LAPŲ
			i-035/19-H-01-PP-BD.B-09	1 1

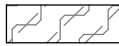
SUTARTINIS ŽYMĖJIMAS	SPALVA	
	DEKORATYVINIS TINKAS	šviesiai gelsva
	APDAILINĖS KLINKERIO PLYTELĖS	šviesiai ruda
	DEKORATYVINIS TINKAS	šviesiai ruda
	COKOLIO DEKORATYVINIS TINKAS	pilka
	STOGO DANGA	ruda
	LANGŲ STIKLAS	

STOGO DANGA- SKARDA
 LENTŲ PAKLOTAS, 30mm
 IŠILGINIAI TAŠAI 50X50, KAS 650mm,
 (ventiliuojamas oro tarpas)
 DIFUZINĖ PLEVELE
 GEGNĖ 50x300mm, KAS 650mm
 AKMENS VATA PAROC eXtra plus 50mm
 PUTŲ POLISTIRENAS EPS 80N 250mm
 SKERSINĖS LENTOS 50x100, KAS 650mm
 AKMENS VATA PAROC eXtra plus 100mm
 GARO IZOLIACIJA
 KARKASAS GIPSO KARTONO TVIRTINIMUI
 VIDINĖ APDAILA - 2 SL. GIPSO KARTONO
 APDAILA

GRINDŲ DANGA 20mm
 IŠLYG. SL. CEMENTO-SMĖLIO SIEKIDINYS S15 50mm
 THEROFLOOR (SU ŠIDYMO VAMZDELIAIS) 50mm
 SURENKAMA (MONOLITINĖ) G/B PLOKŠTĖ 200mm
 KARKASAS GIPSO KATRONO TVIRTINIMUI
 VIDINĖ APDAILA - 2SL. GIPSO KARTONO

PJŪVIS 2-2

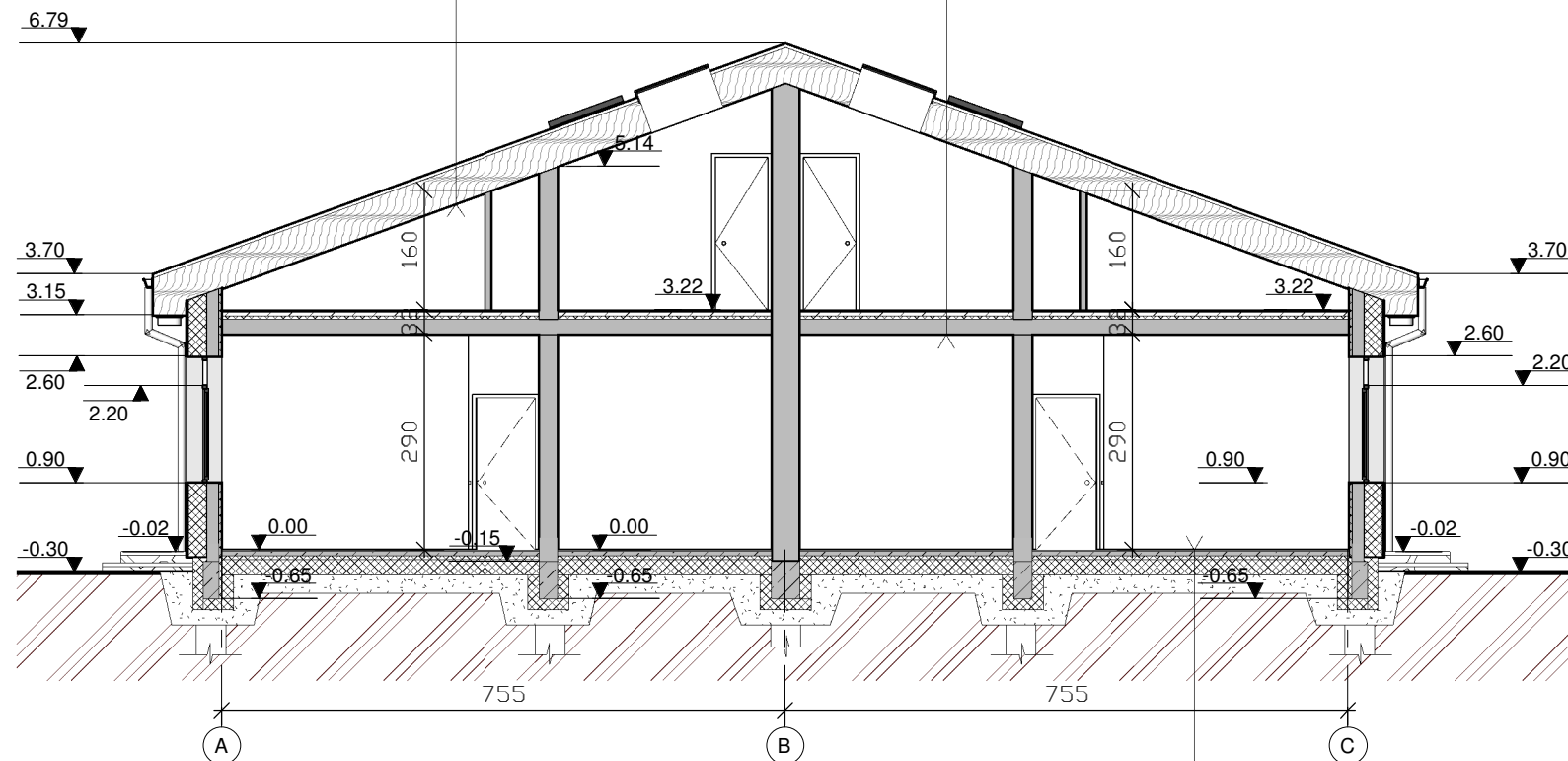

GRINDŲ DANGA 20mm
 IŠLYG. SL. CEMENTO-SMĖLIO SIEKIDINYS S15 60mm
 THEROFLOOR (SU ŠIDYMO VAMZDELIAIS) 50mm
 PUTŲ POLISTIRENAS EPS 100 200mm
 SUTANKINTAS GAMTINIO SMĖLIO-ŽVYRO MIŠINYS 300mm
 NEAUSTINĖ GEOTEKSTILĖ
 NEJUDINTAS ESAMAS GRUNTAS

PASTABA:

1. PRIEŠ UŽSAKANT DURIS IR LANGUS BŪTINA PATIKSLINTI FAKTIŠKUS ANGŲ IŠMATAVIMUS.
2. PROJEKTO PAKEITIMAI GALI BŪTI ATLIEKAMI STR1.04.04:2017 STATINIO PROJEKTAVIMAS, PROJEKTO EKSPERTIZĖ 42-48 PUNKTUOSE NUSTATYTA TVARKA.

LAIKA	IŠLEIDIMO DATA	LAIKOS STATUSAS IR I ŠLEIDIMO PRIEŽASTIS	STATINIO PROJ. PAVADINIMAS	LAIKA
0	2019 03	PROJEKTINGIAI PASIŪLYMAI	GYVENAMOSIOS PASKIRTIES (DVIEJŲ BUTŲ) PASTATO (6.2.). VILNIAUS R. SAV., ZUJŪNŲ SEN., GINEITIŠKIŲ K., ŽIRGŲ G. 1H, (SKL. KAD. NR. 4110/0800:1196), STATYBOS PROJEKTAS	0
KVAL. DOK. NR.	D. Krungolco įmonė Tel.: 869979001 el. paštas: krungolcas@gmail.com		STATINIO NR. IR PAVADINIMAS DVIEJŲ BUTŲ GYVENAMASIS NAMAS (6.2.); SKLYPO PLANUOSE NR. 1	
A939	SPV	DARIUS KRUNGOLCAS	DOKUMENTO PAVADINIMAS	
32239	SPVasist.	PAULIUS LABANAUSKAS	PJŪVIS 2-2 M 1:100	
	ARCH.	JOLITA ŠILEIKAITĖ		
LT	STATYTOJAS/UŽSAKOVAS	UAB "NT daudimo grupės investicijos"	DOKUMENTO ŽYMUO i-035/19-H-01-PP-BD.B-10	LAPAS 1
				LAPŲ 1



Dvibutis gyvenamasis namas. Žirgų g. 1H, Gineitiškių k., Zujūnėnų sen., Vilniaus r. sav.
Spalvinis sprendimas