

ARCHPLANAS

Įm.k. 303208970, Kalvarijų g. 1, Vilnius LT-09310,
tel. +370 685 87999, el.p.: archplanui@gmail.com



PROJEKTO NR. **A – 19 – 02 – PP**

OBJEKTO PAVADINIMAS **DVIBUČIO GYVENAMOJO NAMO SKARDŽIO G. 6, RAIŠIŲ KM., VILNIAUS R. SAV. STATYBOS PROJEKTAS. (PROJEKTINIAI PASIŪLYMAI)**

STATYBOS VIETA **SKARDŽIO G. 6, RAIŠIŲ KM., VILNIAUS R. SAV., SKLYPO KAD.NR. 4110/0600:886**

STATYTOJAS (UŽSAKOVAS) **V. G.**
Su projekto sprendiniais susipažinau. Tvirtinu: _____ V. G.

STATYBOS RŪŠIS **NAUJA STATYBA**

STATINIO PASKIRTIS **GYVENAMOJI (6.2)**

STATINIO KATEGORIJA **NEYPATINGAS**

PROJEKTO DALIS **BENDROJI DALIS [BD]**

PROJEKTO STADIJA **PROJEKTINIAI PASIŪLYMAI [PP]**

DIREKTORIUS **AURELIJUS GRIKINIS**

PROJEKTO VADOVAS **AURELIJUS GRIKINIS**
Atestato nr. A 1580

(Handwritten signature and blue circular stamp of Archplanas LTD, Lithuania)

2019 m.

Uždaroji akcinė bendrovė „Archplanas“,
Kalvarijų g. 1, Vilnius LT - 09310.

Įm.k. 303208970, a.s. LT15 7300 0101 3775 3269, AB Swedbank
tel. +370 685 87999, el. p.: archplanui@gmail.com

AIŠKINAMASIS RAŠTAS

TURINYS

1. PRIVALOMIEJI DOKUMENTAI IR TYRIMAI	2
2. PROJEKTUOJAMO STATINIO BENDRIEJI DUOMENYS.....	2
3. SKLYPO PLANINIAI SPRENDINIAI.....	2
3.1. Projektuojami statiniai.....	3
3.2. Statinių konstrukcijos	3
3.3. Pastatų apdaila	3
4. LAUKO INŽINERINIAI TINKLAI IR SUSISIEKIMO KOMUNIKACIJOS	4
5. ATITVARŲ ŠILUMOS LAIDUMO RODIKLIAI.....	4
6. HIGIENA, SVEIKATA, APLINKOS APSAUGA	4
6.1. Statybos įtaka aplinkai, gyventojams, gretimoms teritorijoms.....	4
6.2. Statybinių atliekų tvarkymas	4
6.3. Higiena ir sveikata	4
6.4. Apsauga nuo triukšmo.....	5
6.5. Turto ir žmonių apsauga.....	5

Atest. Nr.	UAB "ARCHPLANAS" Įm.k. 303208970, Kalvarijų g. 1, Vilnius, tel. +370 685 87999, el.p.: archplanai@gmail.com				DVIBUČIO GYVENAMOJO NAMO SKARDŽIO G. 6, RAIŠIŲ KM., VILNIAUS R. SAV. STATYBOS PROJEKTAS. (PROJEKTINIAI PASIŪLYMAI)		
A1580	PV, PDV SA	A.Grikinis		2019	AIŠKINAMASIS RAŠTAS	Laida	
	ARCH	E.Kontrimaitė		2019		0	
LT	Užsakovas: V. G.				A-19-02-PP-BD.AR	Lapas	Lapų
						1	5

1. PRIVALOMIEJI DOKUMENTAI IR TYRIMAI

1. Privalomųjų dokumentų, kurių pagrindu parengti projektiniai pasiūlymai sąrašas:

1.1. Statytojo nuosavybės teisę į žemę patvirtinantys dokumentai.

1.2. Žemės sklypo planas.

1.3. Statytojo Užduotis.

2. Pagrindinių normatyvinių dokumentų, kurių pagrindu parengti projektiniai pasiūlymai sąrašas:

2.1. Lietuvos Respublikos Statybos Įstatymas

2.2. STR 1.04.04:2017 „Statinio projektavimas, projekto ekspertizė“

3. Atlikti tyrinėjimai ir tyrimai

3.1. Inžinieriniai geodeziniai tyrinėjimai.

Priešprojektiniai pasiūlymai parengti vadovaujantis galiojančiomis statybos normomis ir taisyklėmis, priešgaisriniais, higienos bei ekologiniais reikalavimais.

Rengiami priešprojektiniai pasiūlymai – Sklypo ir Architektūrinė dalis.

2. PROJEKTUOJAMO STATINIO BENDRIEJI DUOMENYS

Objekto pavadinimas:	Dvibutis gyvenamasis namas.
Statybos vieta:	Skardžio g. 6, Raišių km., Vilniaus r. sav.
Statybos rūšis:	Nauja statyba
Statybos kategorija:	Neypatingas statinys
Žemės sklypo plotas:	0.1800 ha
Žemės sklypo kad. Nr.:	4110/0600:886 Buivydiškių k.v.
Statytojas (užsakovas);	V. G.

3. SKLYPO PLANINIAI SPRENDINIAI

Techninis projektas yra rengiamas dvibučio gyvenamojo namo statybai. Techninio darbo projekto sprendiniai nepažeidžia trečiųjų asmenų interesų. Darbai bus vykdomi priklausančiame žemės sklype.

Žemės sklypas randasi Vilniaus miesto pakraštyje, Šiaurinėje dalyje. Privažiavimas prie sklypo iš Molėtų plento. Žemės sklypo teritorija su nuolydžiu į pietų pusę, žemėja nuo gatvės.

Sklypo vertikalinis planas suprojektuotas atsižvelgiant į esamą reljefą. Atmosferinis vanduo nuo pastatų ir takų nuvedamas žemės paviršiumi.

Tvarkant teritoriją pagal sklypo planą bus įrengiami betoninių trinkelų dangos privažiavimai prie namo, betoninių trinkelų takai, regeneruojama žalia veja, sodinami dekoratyviniai augalai ir gėlynai. Atliekos bus sandėliuojamos tam tikslui numatytose vietose, kurios bus utilizuojamos pagal su atitinkamomis žinybomis sudarytas sutartis.

Įvertinus pastato projektą, jo išdėstymą sklype, planuojamą pastato inžinerinį aprūpinimą, manoma, kad projekto sprendiniuose numatyta veikla turės minimalų poveikį aplinkai ir nesukels papildomų apribojimų gretimiems žemės sklypams ir jų paskirčiai bei vietos biologinei įvairovei.

Nr.	BENDRIEJI RODIKLIAI	MATO VNT.	KIEKIAI
1.	Sklypo plotas	m ²	1800
2.	Sklypo užstatymo plotas	m ²	412,8
3.	Sklypo užstatymo tankumas	%	23
4.	Sklypo užstatymo intensyvumas	%	34
5.	Statinio bendrasis plotas	m ²	612,2
6.	Statinio naudingasis plotas	m ²	465,2
7.	Pastato aukštis	m	7,71
8.	Pastato aukštų skaičius	vnt.	2
9.	Pastato tūris	m ³	2890

Pastatas numatomas rytinėje sklypo dalyje, šalia servitutinio praėjimo kelio, esančio vakarinėje sklypo dalyje. Tarp dviejų butų projektuojamas automobilių garažas su 2 a/m parkavimo vietomis. Šalia pastatų sklypas gausiai apželdinamas: gazonine žole, krūmais, gėlėmis. Šalia gyvenamojo namo įrengiamos terasos su pietų stalu ir kt.

Statinys suprojektuotas su patekimu cokoliniame aukšte, gyvenamuoju aukštu ir antresoje. Pastato stogas daugiašlaitis, 20° nuolydžio, dengtas čerpėmis. Statinio fasadų apdailai naudojamos klinkerinės plytelės. Statinio fasadų apdailos medžiagos bei spalvos sudaro vieningą spalvinę aplinką ir harmoningai įsilieja į kraštovaizdį.

3.1. PROJEKTUOJAMI STATINIAI

Pagal statytojo projektavimo užduotį suprojektuoti sekantys statiniai:

Dvibutis gyvenamasis namas – bendrasis plotas – 612,2 m².

3.2. STATINIŲ KONSTRUKCIJOS

Pamatai – monolitinio betono „rostverkas“ ant gręžtinių polių. Grindų konstrukcijoje įrengiama vandeninio šildymo sistema. Grindų dangos – keramikinės plytelės, dalis – klijuojamos kietmedžio. Grindų k-jos šiluminė varža $R > 2,52$.

Pastato išorės ir vidaus nešančios sienos – plytų mūras 250 mm arba keramikiniai blokėliai. Išorinės sienos – sluoksniuotos. Apšiltinimas – polistirolu 25 cm. Klinkerinių plytelių apdaila.

Stogo konstrukcija – medinė. Stogo nuolydis 20 laipsnių. Stogas apšiltinamas. Stogo apdaila – čerpės. Stogo varža mažiausiai $R-5,828 \text{ m}^2/\text{K}/\text{W}$.

3.3. PASTATŲ APDAILA

Pastato išorės apdaila:

- Cokolis: Klinkerinės plytelės;
- Sienos: Klinkerinės plytelės;
- Langai: Plastikiniai;
- Lauko durys: Medinės;
- Stogas: Čerpės.

Vidaus apdaila:

- Grindys: Akmens masės plytelės, parketas;
- Vidaus sienos: Tinkavimas;
- Lubos: Įtempiamos, medinės sijos atviros, ugniaatsparintos;

4. LAUKO INŽINERINIAI TINKLAI IR SUSISIEKIMO KOMUNIKACIJOS

Projektuojamos atskiru projektu gavus prisijungimo sąlygas. Nesant galimybei jungtis prie centralizuotų miesto tinklų, numatytos vietos laikiniems vietiniams įrenginiams ir gręžiniui, kaimyno sutikimas dėl neišlaikomų normatyvinių atstumų pridedamas.

5. ATITVARŲ ŠILUMOS LAIDUMO RODIKLIAI

Išorės sienų	0,27 W/ m/kvK
Pastogės ir stogo	0,33 W/ m/kvK
Langų	1,07 W/ m/kv

6. HIGIENA, SVEIKATA, APLINKOS APSAUGA

6.1. STATYBOS ĮTAKA APLINKAI, GYVENTOJAMS, GRETIMOMS TERITORIJOMS

Statybos aikštelė aptverta, statybinės medžiagos sandėliuojamos aptvertoje zonoje. Statybos metu kaimyninių sklypų gyventojai nepatogumų nepatirs, priėjimai ir privažiavimai nebus uždaryti, kaimyninių sklypų įvadiniai inžineriniai tinklai nebus paliesti.

Naudojimo metu statinys neigiamos įtakos gretimoms teritorijoms neturės. Tarp projektuojamo statinio ir gretimuose žemės sklypuose esančių statinių išlaikomi norminiai gaisriniai ir sanitariniai atstumai.

6.2. STATYBINIŲ ATLIEKŲ TVARKYMAS

Statybinės atliekos turi būti tvarkomos LR atliekų tvarkymo įstatymo (VIII-787)31 straipsnio nustatyta tvarka. Statybos proceso metu statybinės atliekos rūšiuojamos į:

- tinkamas naudoti vietoje atliekas (betono, keramikos, medienos, metalo gaminių, termoizoliacinių medžiagų ir kt. nedegių medžiagų), kurias planuojama panaudoti aikštelių, pravažiavimų, takų dangų pagrindams, įrenginių ar priklausinių statybai;
- tinkamas perdirbti atliekas (antrinės žaliavos-betono, keramikos, bituminės medžiagos) pristatoma į perdirbimo gamyklas;
- netinkamas naudoti ir perdirbti atliekas (statybinės šiukšlės, kenksmingomis medžiagomis užteršta tara ir pakuotė) išvežiamos į sąvartyną.

Statybinės atliekos iki jų išvežimo ar panaudojimo kaupiamos ir saugomos aptvertoje statybos teritorijoje statybiniuose konteineriuose, uždarose talpose ar tvarkingose krūvose, jei jos neužteršia aplinkos. Statybinių atliekų turėtojas nusprendžia, kaip ir į kurią tvarkymo vietą bus gabenamos atliekos (tai gali atlikti ir specialios įmonės) ir atsako už tvarkingą jų pakrovimą ir pristatymą.

Statytojas, baigęs statybą, statinio pripažinimo tinkamu naudoti komisijai pateikia dokumentus apie netinkamų perdirbti ar panaudoti atliekų pristatymą į sąvartas.

Gruntas, iškastas įrengiant pamatus ar gerbūvį, panaudojamas sklypo teritorijoje reljefo formavimui, atliekamas gruntas išvežamas į miesto savivaldybės komunalinio ūkio skyriaus nurodytas vietas.

Bendras išvežamų atliekų kiekis numatomas iki 7 tonų.

6.3. HIGIENA IR SVEIKATA

Statinys suprojektuotas taip, kad nekeltų grėsmės statinyje ar prie jo esantiems žmonėms dėl šių priežasčių:

- kenksmingų dujų išsiskyrimo;
- pavojingų dalelių ar dujų buvimo ore;
- vandens ar dirvožemio taršos ir gyvųjų organizmų naudojimo;
- netinkamo nuotekų, dūmų, kietųjų ar skystųjų atliekų pašalinimo;
- drėgmės statinio dalyse ir jo vidaus paviršiuose.

Statinyje sudaromos tinkamos gyvenimo sąlygos, užtikrinami optimalūs temperatūros ir drėgmės rodikliai, kokybiškas geriamo vandens tiekimas, nuotekų šalinimas, patalpų šildymas, vėdinimas, natūralus ir dirbtinis apšvietimas. Pastato patalpų drėgmės ir temperatūros rodikliai atitinka statybos normų reikalavimus.

Sanitariniuose mazguose projektuojamas elektrinis grindų šildymas. Skaičiuojamoji patalpų temperatūra +20°C. Ventiliacija projektuojama natūrali: per langų orlaides ir ventiliacijos kanalus, oro pasikeitimo kartotinumai – 2.

6.4. APSAUGA NUO TRIUKŠMO

Projektuojamas pastatas yra nutolęs nuo Vakarinio aplinkkelio apie 980 metrų. Sklypą nuo aplinkkelio skiria tankus miškas, kuris užstoja triukšmą, todėl statinio gyvenamosiose patalpose norminiai triukšmo rodikliai neviršijami.

6.5. TURTO IR ŽMONIŲ APSAUGA

Turto apsaugai numatoma: patikimi išorės durų užraktai, pastate pagal atskirą projektą bus įrengta apsauginė signalizacija ir per mobilųjį ryšį sujungta su turto apsaugos tarnyba. Konkreti tarnyba bus parinkta statytojo nuožiūra, su ją bus sudaryta saugos sutartis.

PV, PDV SA, ARCH. Aurelijus Grikinis (A1580)

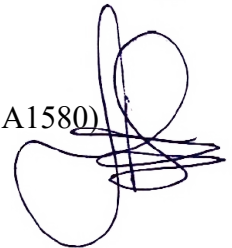

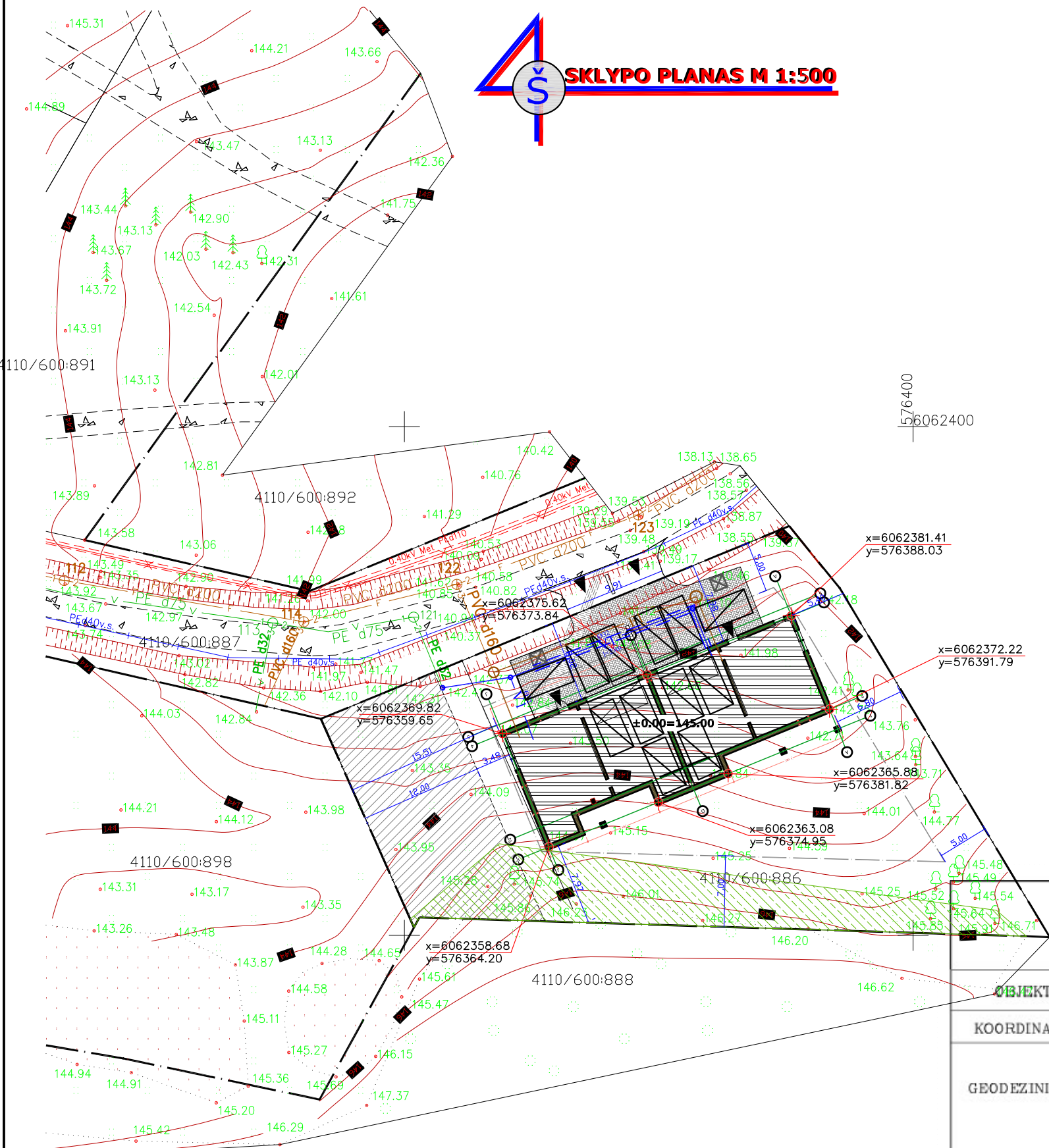

SKLYPO PAGRINDINIAI TECHNINIAI RODIKLIAI:	
Sklypo plotas:	1800 m ²
Statinio užimtas užstatymo plotas:	412,8 m ²
Statinio bendras plotas:	612,2 m ²
Statinio naudingas plotas:	465,2 m ²
Sklypo užstatymo tankumas:	23 %
Sklypo užstatymo intensyvumas:	34 %
Visas statinio tūris:	2890 m ³
Parkavimo vietų skaičius :	12 vnt.

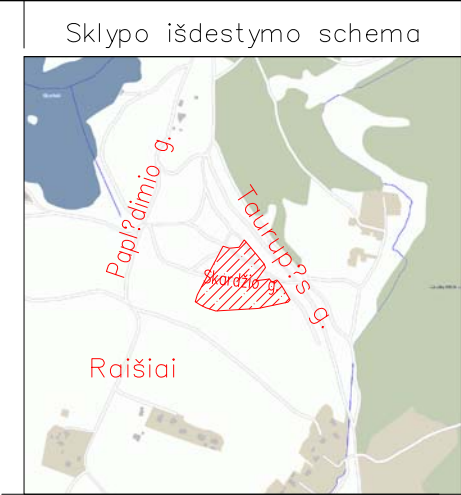

EIL. NR.	Požeminių komunikacijų plano pilnumas patikrintas šiose organizacijose	PAVARDĖ	SPRENDIMO NR.	DATA
1.	ESO, AB	Birutė Armokavičiūtė	245081	2019-03-19
2.	Telia Lietuva, AB	Natalija Trofimova	227572	2019-03-08
3.	Vilniaus rajono savivaldybės žemės ūkio skyrius	Vladislava Ursul	227566	2019-03-04
4.	Vilniaus rajono savivaldybės, statybos skyrius	Alicija Petrašun	245080	2019-03-27
5.	Vilniaus rajono savivaldybės administracija	Alicija Petrašun	259558	2019-03-27
6.	Vilniaus miesto savivaldybės administracija	Rimutė Benruibenė	259558	2019-03-27

Suteiktas unikalus Nr. 41:19:1217

EKSPLIKACIJA IR SUTARTINIAI ŽYMĖJIMAI	
	SKLYPŲ RIBOS
	DETALIUOJU PLANU NUSTATYTA UŽSTATYMO RIBA
	ESAMAS KELIAS
	ESAMI SERVITUTAI
	PROJEKTUOJAMAS PASTATAS
	PAGRINDINIS ĮĖJIMAS
	PATEKIMAS Į SKLYPĄ
	ŠALTO VANDENS TINKLAS
	ESAMAS BUITINIŲ NUOTEKŲ TINKLAS
	ESAMAS ELEKTROS TINKLAS
	BUITINIŲ ATLIEKŲ KONTEINERIŲ VIETA
	MIŠKO NAUDOJIMO APRIBOJIMAI
	PARKAVIMO VIETA
	PROJEKTUOJAMA TRINKELIŲ DANGA
	-F1- PROJ. NUOTEKYNĖS TINKLAI
	○ PROJ. NUOTEKYNĖS ŠULINYS
	-V1- PROJ. VANDENTIEKIO TINKLAI
	== PROJ. APSAUGINIS DĒKLAS

TIGEMA
Į. k. 304811455, tel. 865542252

OBJEKTAS	53890	Vilniaus r. sav. Zujūnų sen. Raišių k. Skardžio g.		
KOORDINACIJŲ SISTEMA: LKS-94		AUKŠČIŲ SISTEMA: LAS07		
GEODEZININKAS	VARDAS IR PAVARDĖ	PARAŠAS	DATA	A.V.
	Šarūnas Levanas		2019-02-09	
	Kvalifikacijos pažymėjimo Nr. 1GKV-1346	LAPŲ NR.	LAPŲ SKAIČIUS	
		1	1	

ATESTATO NR.	UAB "ARCHPLANAS"				DVIBUČIO GYVENAMOJO NAMO				
	VILNIAUS R. SAV., ZUJŪNŲ SEN., RAIŠIŲ K. SKARDŽIO G.6., SKL.KAD.NR.4141/0600:886 STATYBOS PROJEKTAS				VILNIAUS R. SAV., ZUJŪNŲ SEN., RAIŠIŲ K. SKARDŽIO G.6., SKL.KAD.NR.4141/0600:886 STATYBOS PROJEKTAS				
A1580	PV, SA PDV	A. GRIKINIS		2019	SKLYPO SITUACIJOS PLANAS M 1:500				LAI DA
	ARCH	E. KONTRIMAITĖ		2019					0
ETAPAS	STATYTOJAS: V. G.				A - 19 - 02 - TDP				LAPAS
TDP									LAPŲ
									3
									4

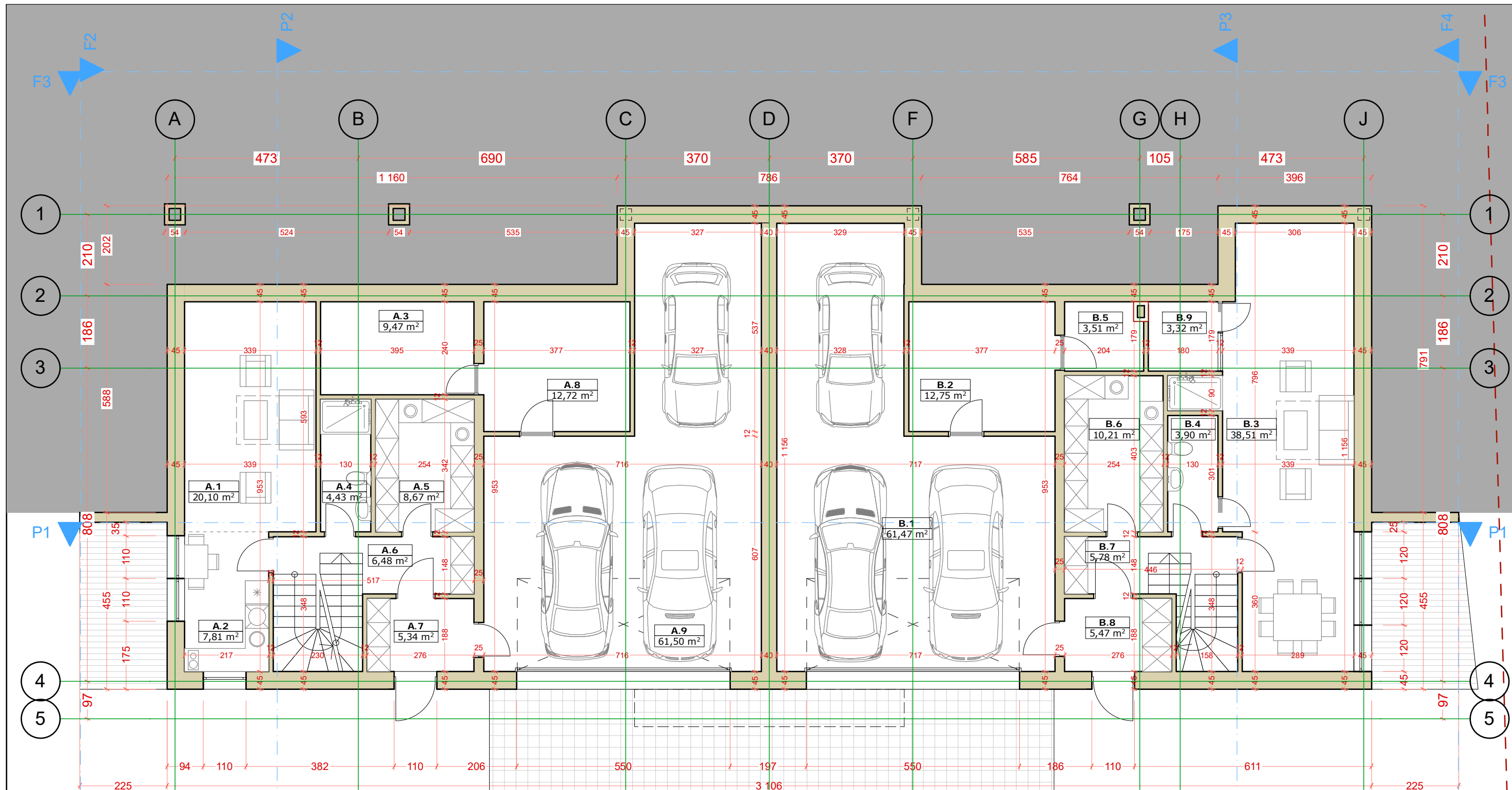

Patalpų eksplikacija

Nr.	Pavadinimas	Plotas
A - 1 aukštis		
A.1	Kambarys	20,1
A.2	Pagalbinė pat.	7,8
A.3	Pagalbinė pat.	9,5
A.4	San. mazgas	4,4
A.5	Pagalbinė pat.	8,7
A.6	Prieškambaris	6,5
A.7	Tambūras	5,3
A.8	Pagalbinė pat.	12,7
A.9	Garažas	61,5
		136,5 m²

Nr.	Pavadinimas	Plotas
B - 1 aukštis		
B.1	Garažas	61,5
B.2	Pagalbinė pat.	12,8
B.3	Kambarys	38,5
B.4	San. mazgas	3,9
B.5	Pagalbinė pat.	3,5
B.6	Pagalbinė pat.	10,2
B.7	Prieškambaris	5,8
B.8	Tambūras	5,5
B.9	Pagalbinė pat.	3,3
		145,0 m²

ATESTATO NR.		UAB "ARCHPLANAS"		DVIUBUČIO GYVENAMOJO NAMO SKARDŽIO G. 6, RAIŠIŲ KM., VILNIAUS R. SAV. STATYBOS PROJEKTAS	
A1580		PV		Į/K 303208970 Kalvarijų g. 1, Vilnius El.p. archplanui@gmail.com, Tel. +370 685 87999	
		ARCH		A.GRIKINIS	
				2019	
				E.KONTRIMAITĖ	
				2019	
ETAPAS		STATYTOJAS: V. G.			
TP					
				COKOLIO PLANAS M 1:100	
				A - 19 - 02 - TP	
				LAPAS	LAPŲ
				2	

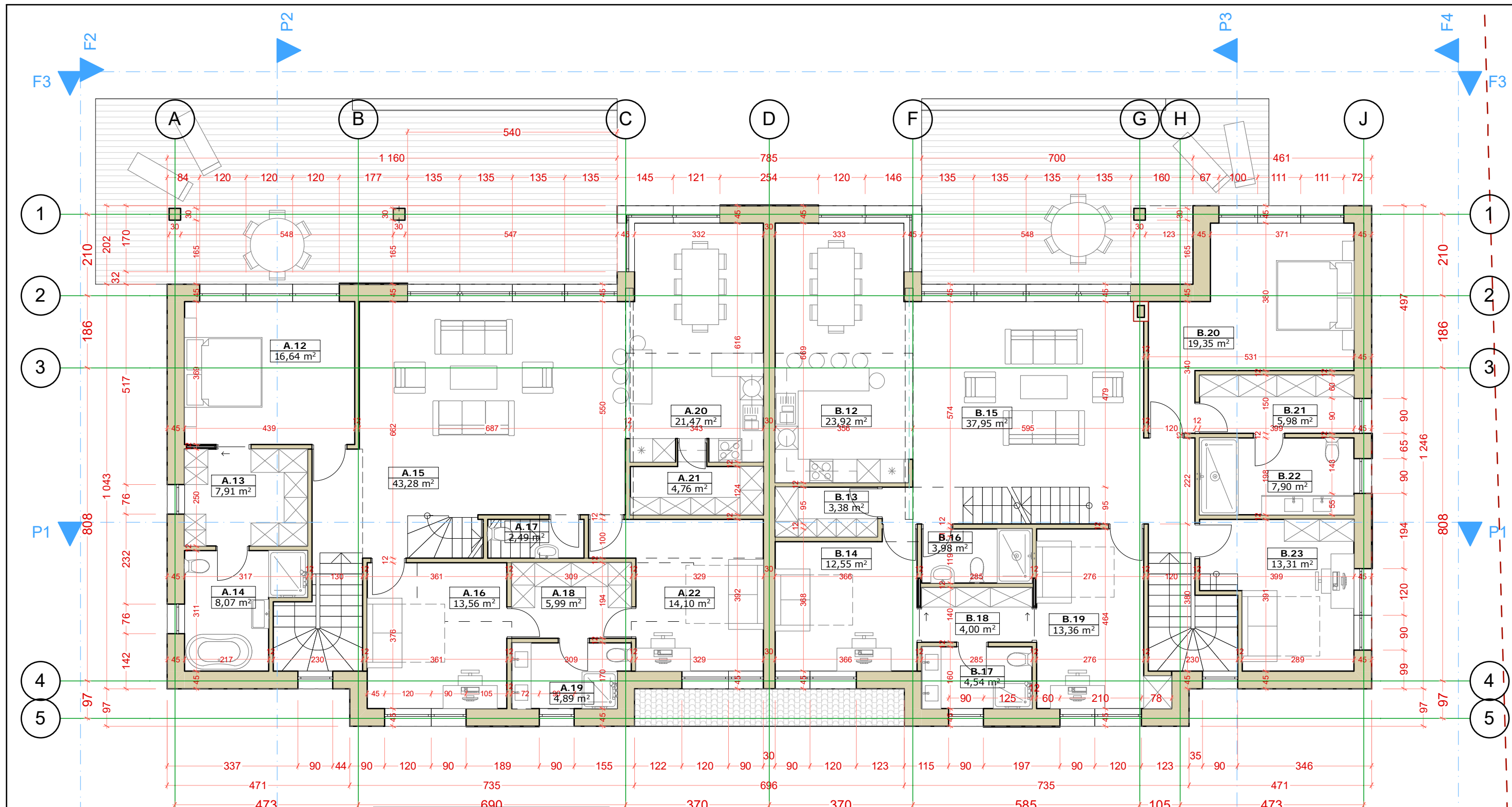

Patalpų eksplikacija		
Nr.	Pavadinimas	Plotas
A - 2 aukštas		
A.12	Miegamasis	16,6
A.13	Drabužinė	7,9
A.14	Vonios kambarys	8,1
A.15	Svetainė	43,3
A.16	Kambarys	13,6
A.17	Drabužinė	2,5
A.18	San. mazgas	6,0
A.19	Vonios kambarys	4,9
A.20	Virtuvė	21,5
A.21	Pagalbinė pat.	4,8
A.22	Kambarys	14,1
		143,3 m²

Patalpų eksplikacija		
Nr.	Pavadinimas	Plotas
B - 2 aukštas		
B.12	Virtuvė	23,7
B.13	Pagalbinė pat.	3,9
B.14	Kambarys	12,2
B.15	Svetainė	40,1
B.16	San. mazgas	3,3
B.17	Vonios kambarys	3,0
B.18	Drabužinė	5,3
B.19	Kambarys	12,5
B.20	Miegamasis	20,3
B.21	Vonios kambarys	7,5
B.22	Vonios kambarys	5,0
B.23	Kambarys	12,6
		149,4 m²

ATESTATO NR.	UAB "ARCHPLANAS"			DVIUBUČIO GYVENAMOJO NAMO SKARDŽIO G. 6, RAIŠIŲ KM., VILNIAUS R. SAV. STATYBOS PROJEKTAS	
	Į/K 303208970 Kalvarijų g. 1, Vilnius El.p. archplanui@gmail.com, Tel. +370 685 87999				
A1580	PV	A.GRIKINIS	2019	1 AUKŠTO PLANAS M 1:100	
	ARCH	E.KONTRIMAITĖ	2019		
ETAPAS	STATYTOJAS: V. G.			A - 19 - 02 - TP	
TP					
				LAPAS	LAPŲ
				3	

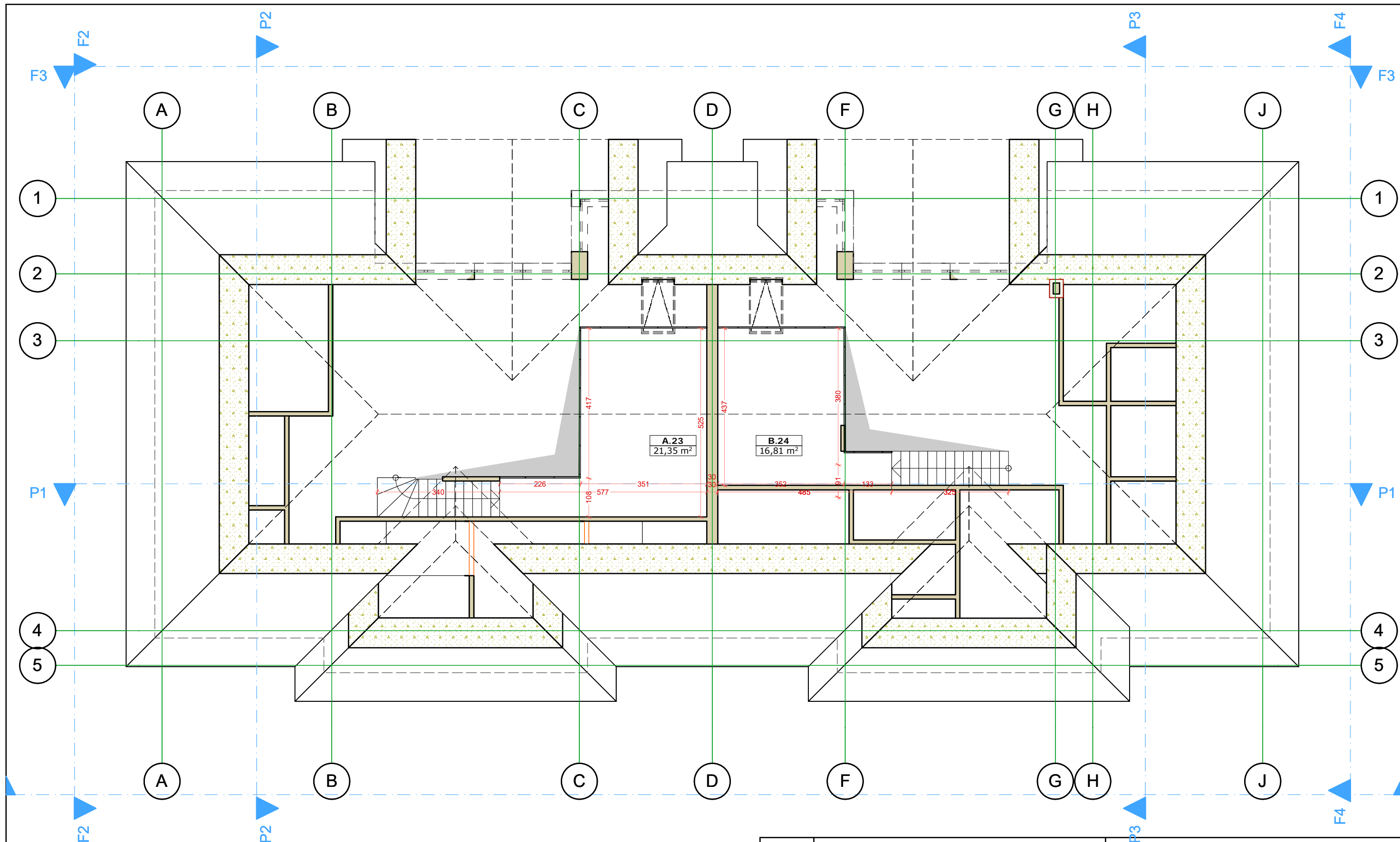

Patalpų eksplikacija		
Nr.	Pavadinimas	Plotas
A - Antresolė		
A.23	Antresolė	21,4
		21,4 m²

Patalpų eksplikacija		
Nr.	Pavadinimas	Plotas
B - Antresolė		
B.24	Antresolė	16,8
		16,8 m²

ATESTATO NR.	UAB "ARCHPLANAS" Į/K 303208970 Kalvarijų g. 1, Vilnius El.p. archplanui@gmail.com, Tel. +370 685 87999			DVIBUČIO GYVENAMOJO NAMO SKARDŽIO G. 6, RAIŠIŲ KM., VILNIAUS R. SAV. STATYBOS PROJEKTAS	
A1580	PV	A.GRIKINIS	2019	ATRESOLIŲ PLANAS M 1:100	
	ARCH	E.KONTRIMAITĖ	2019		
ETAPAS	STATYTOJAS: V. G.				A - 19 - 02 - TP
TP					

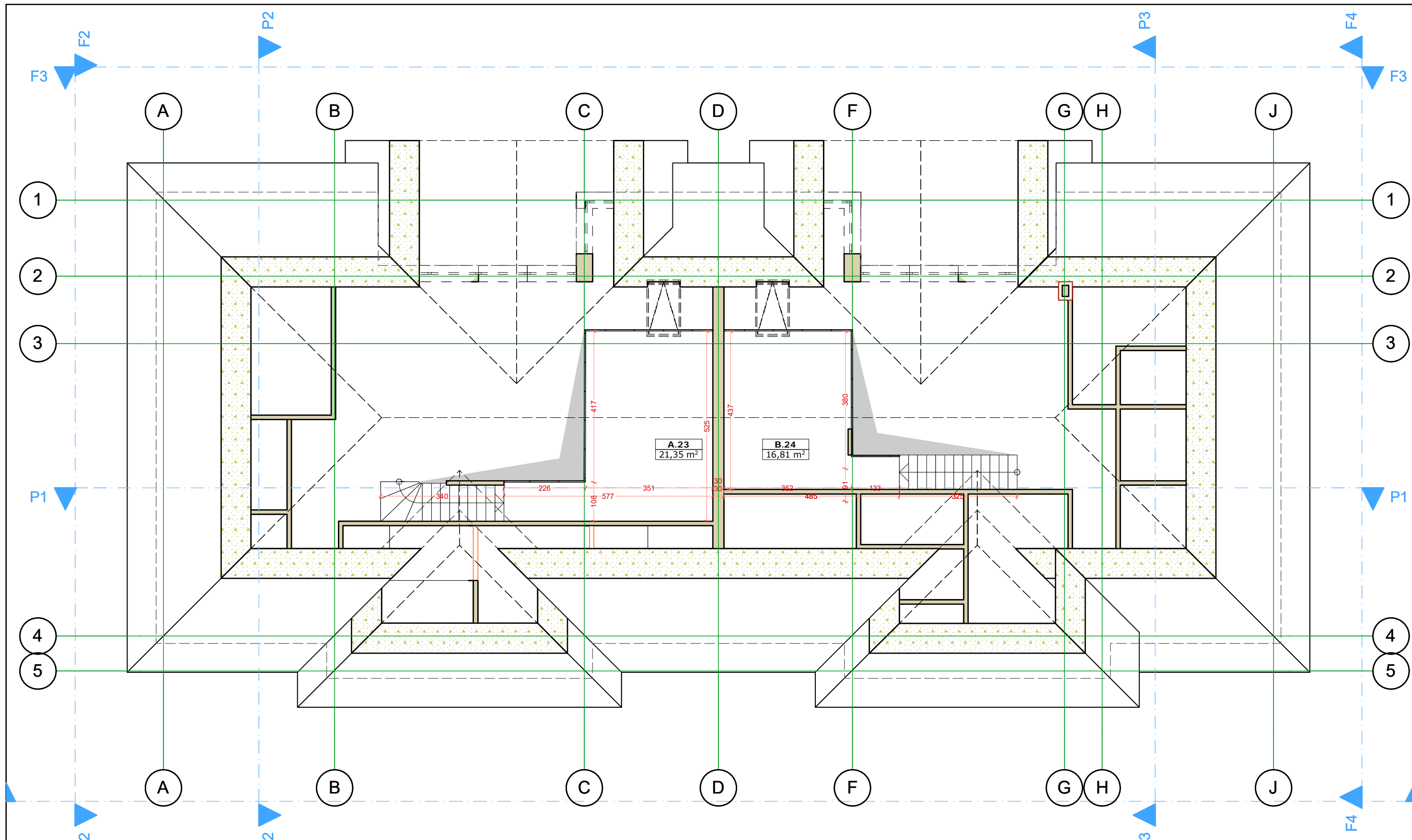

A.23
21,35 m²

B.24
16,81 m²

Patalpų eksplikacija		
Nr.	Pavadinimas	Plotas
A - Antresolė		
A.23	Antresolė	21,4
		21,4 m²

Patalpų eksplikacija		
Nr.	Pavadinimas	Plotas
B - Antresolė		
B.24	Antresolė	16,8
		16,8 m²

ATESTATO NR.	UAB "ARCHPLANAS" Į/K 303208970 Kalvarijų g. 1, Vilnius El.p. archplanui@gmail.com, Tel. +370 685 87999			DVIBUČIO GYVENAMOJO NAMO SKARDŽIO G. 6, RAIŠIŲ KM., VILNIAUS R. SAV. STATYBOS PROJEKTAS	
A1580	PV	A.GRIKINIS	2019	ATRESOLIŲ PLANAS M 1:100	
	ARCH	E.KONTRIMAITĖ	2019		
ETAPAS	STATYTOJAS: V. G.			A - 19 - 02 - TP	
TP				LAPAS	LAPŲ
				4	

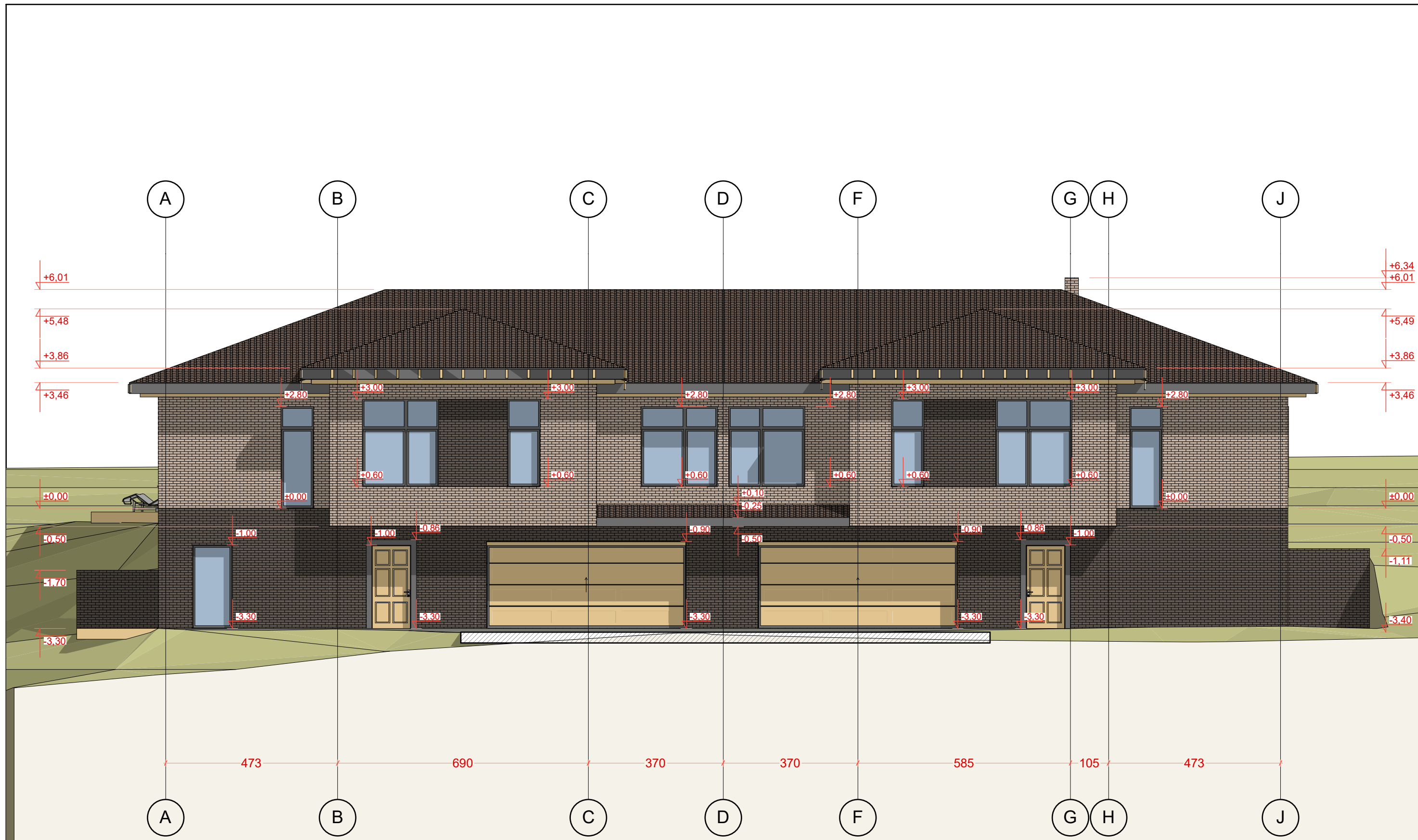

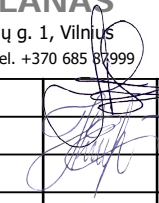
ATESTATO NR.		UAB "ARCHPLANAS" Į/K 303208970 Kalvarijų g. 1, Vilnius El.p. archplanai@gmail.com, Tel. +370 685 87999			DVIBUČIO GYVENAMOJO NAMO SKARDŽIO G. 6, RAIŠIŲ KM., VILNIAUS R. SAV. STATYBOS PROJEKTAS		
A1580	PV	A.GRIKINIS		2019	FASADAS F1 M 1:100		
	ARCH	E.KONTRIMAITĖ		2019			
ETAPAS	STATYTOJAS: V. G.					A - 19 - 02 - TP	LAPAS
TP							8

FASADAS F2

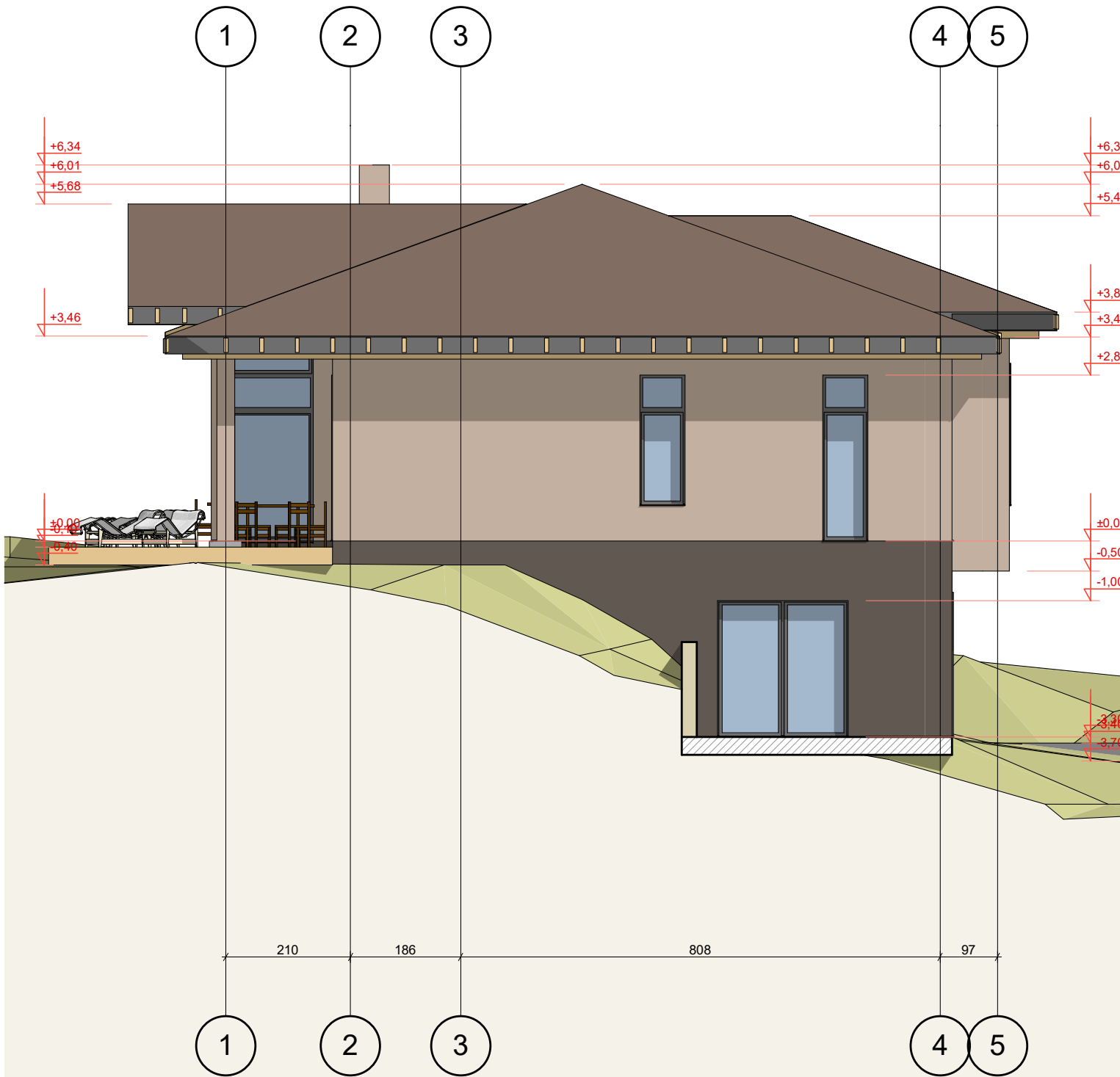

FASADAS F4

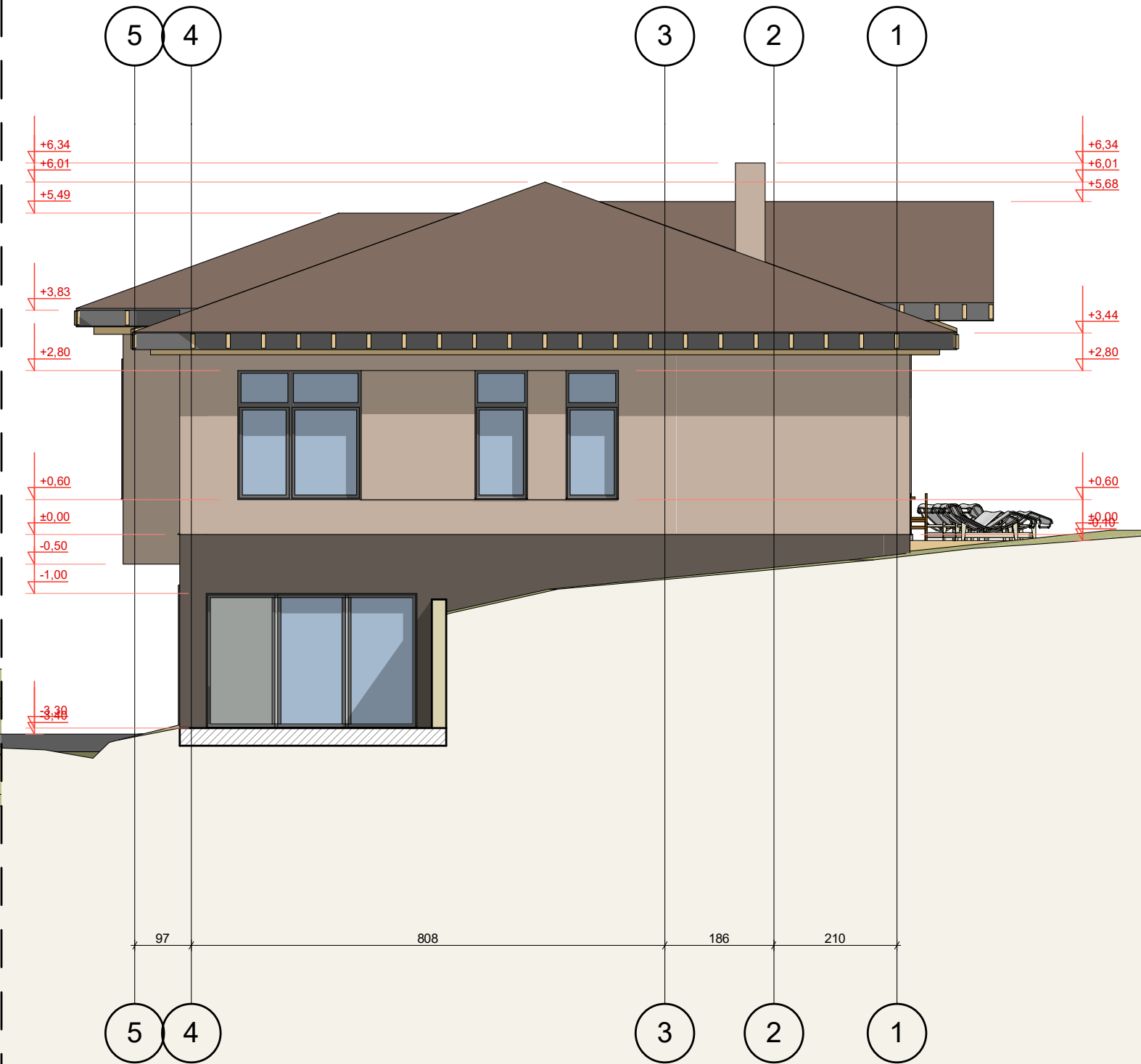

ATESTATO NR.	UAB "ARCHPLANAS"			DVIBUČIO GYVENAMOJO NAMO SKARDŽIO G. 6, RAIŠIŲ KM., VILNIAUS R. SAV. STATYBOS PROJEKTAS	
	Į/K 303208970 Kalvarijų g. 1, Vilnius El.p. archplanui@gmail.com, Tel. +370 685 87999				
A1580	PV	A.GRIKINIS		2019	FASADAI F2, F4 M 1:100
	ARCH	E.KONTRIMAITĖ		2019	
ETAPAS	STATYTOJAS: V. G.				A - 19 - 02 - TP
TP					
					LAPAS
					LAPŲ
					9

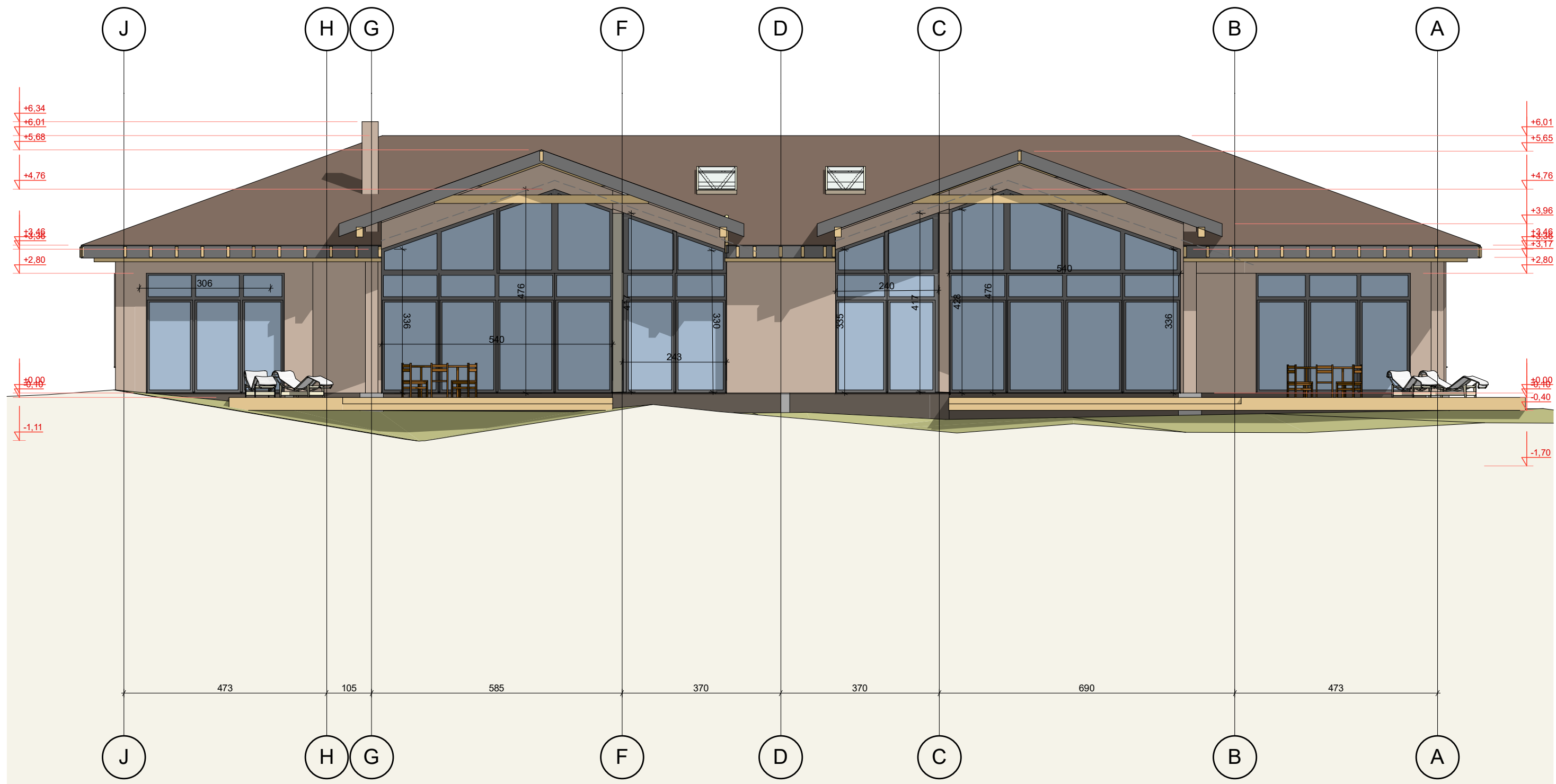

ATESTATO NR.	UAB "ARCHPLANAS" Į/K 303208970 Kalvarijų g. 1, Vilnius El.p. archplanui@gmail.com, Tel. +370 685 87999			DVIBUČIO GYVENAMOJO NAMO SKARDŽIO G. 6, RAIŠIŲ KM., VILNIAUS R. SAV. STATYBOS PROJEKTAS	
A1580	PV	A.GRIKINIS		2019	FASADAS F3 M 1:100
	ARCH	E.KONTRIMAITĖ		2019	
ETAPAS	STATYTOJAS: V. G.				A - 19 - 02 - TP
TP					
					LAPAS
					LAPŲ
					10

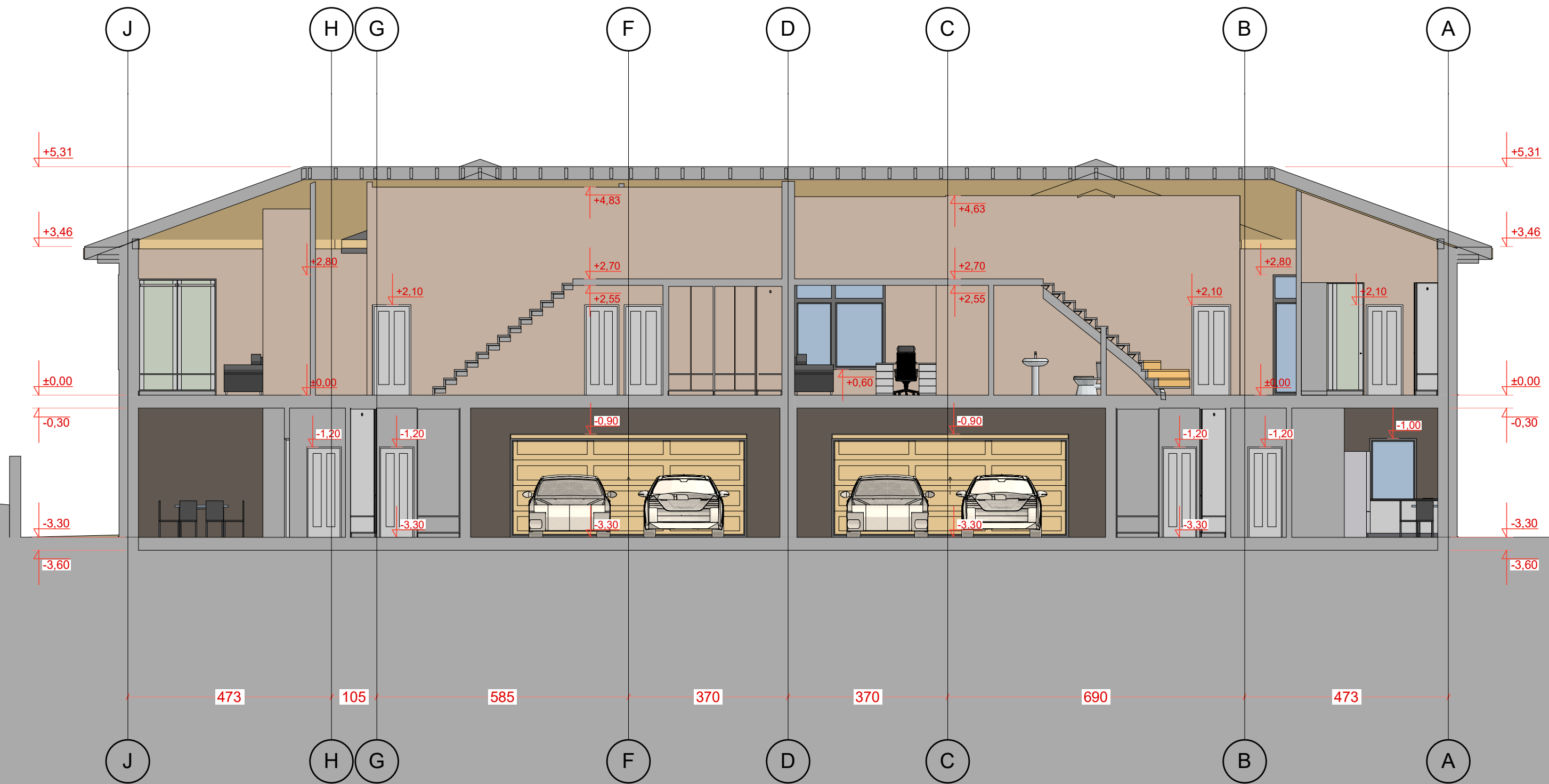

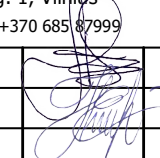
ATESTATO NR.	UAB "ARCHPLANAS"			DVIBUČIO GYVENAMOJO NAMO SKARDŽIO G. 6, RAIŠIŲ KM., VILNIAUS R. SAV. STATYBOS PROJEKTAS	
	Į/K 303208970 Kalvarijų g. 1, Vilnius El.p. archplanui@gmail.com, Tel. +370 685 67999				
A1580	PV	A.GRIKINIS		2019	
	ARCH	E.KONTRIMAITĖ		2019	
ETAPAS	STATYTOJAS: V. G.				
TP					
PJŪVIS P1 M 1:100				A - 19 - 02 - TP	LAPAS 6

PJŪVIS P2

PJŪVIS P3

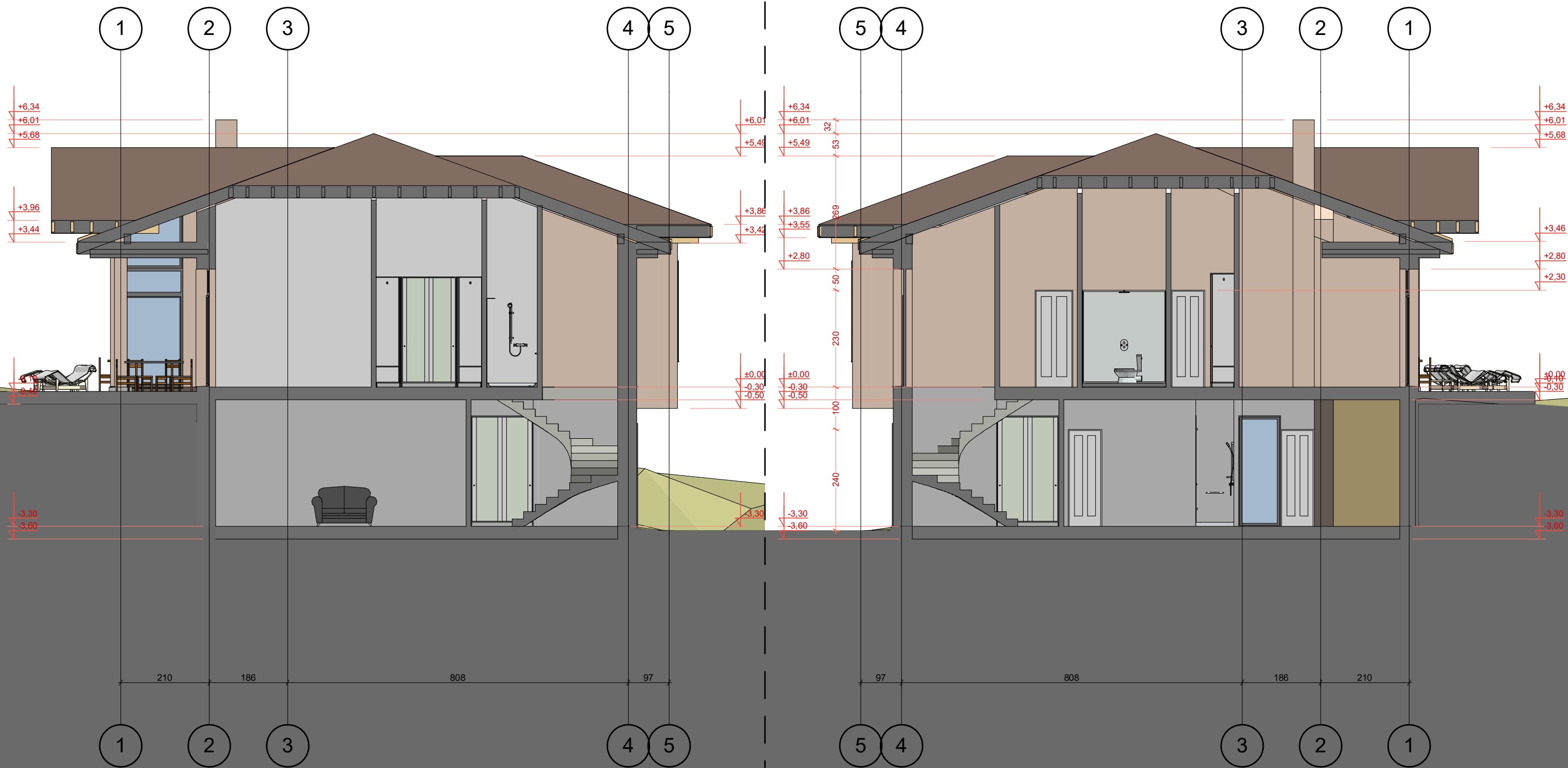

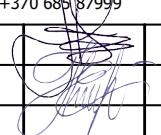
ATESTATO NR.		UAB "ARCHPLANAS" Į/K 303208970 Kalvarijų g. 1, Vilnius El.p. archplanui@gmail.com, Tel. +370 685 87999		DVIBUČIO GYVENAMOJO NAMO SKARDŽIO G. 6, RAIŠIŲ KM., VILNIAUS R. SAV. STATYBOS PROJEKTAS	
A1580	PV	A.GRIKINIS		2019	PJŪVIAI P2, P3 M 1:100
	ARCH	E.KONTRIMAITĖ		2019	
ETAPAS	STATYTOJAS: V. G.				
TP					LAPAS 7



ATESTATO NR.	UAB "ARCHPLANAS" Į/K 303208970 Kalvarijų g. 1, Vilnius El.p. archplanui@gmail.com, Tel. +370 685 87999				DVIBUČIO GYVENAMOJO NAMO SKARDŽIO G. 6, RAIŠIŲ KM., VILNIAUS R. SAV. STATYBOS PROJEKTAS			
A1580	PV	A.GRIKINIS		2019	VIZUALIZACIJOS			
	ARCH	E.KONTRIMAITĖ		2019				
ETAPAS TP	STATYTOJAS: V. G.				A - 19 - 02 - TP		LAPAS	LAPŲ

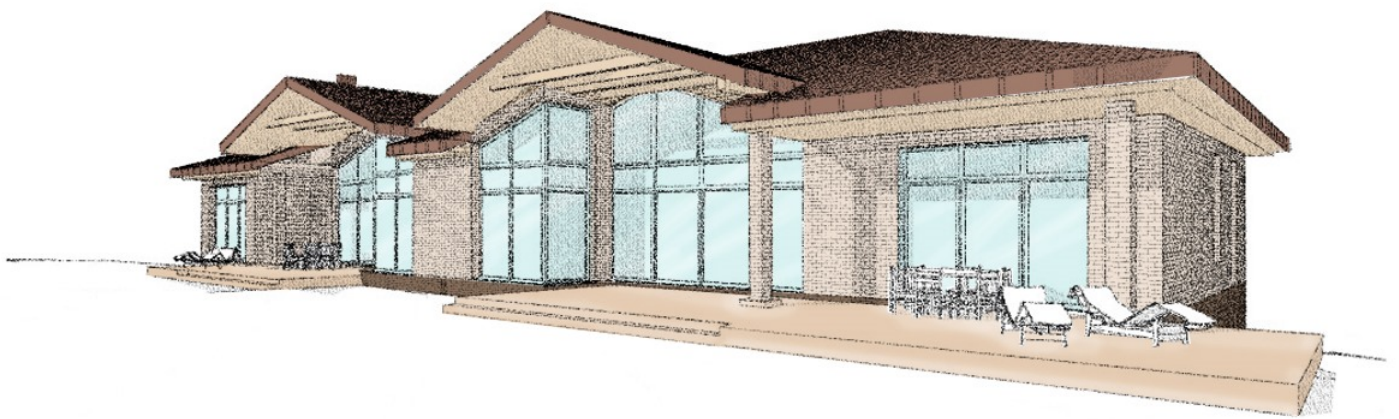

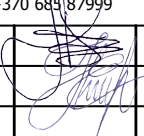
ATESTATO NR.	UAB "ARCHPLANAS" Į/K 303208970 Kalvarijų g. 1, Vilnius El.p. archplanui@gmail.com, Tel. +370 685 87999			DVIBUČIO GYVENAMOJO NAMO SKARDŽIO G. 6, RAIŠIŲ KM., VILNIAUS R. SAV. STATYBOS PROJEKTAS		
A1580	PV	A.GRIKINIS		2019	PERSPEKTYVINIAI VAIZDAI	
	ARCH	E.KONTRIMAITĖ		2019		
ETAPAS	STATYTOJAS: V. G.				A - 19 - 02 - TP	
TP						