



**PASLAUGŲ PASKIRTIES PASTATO GAMYKLOS G.
5, VILNIAUS M., STATYBOS PROJEKTAS.**

STATYTOJAS (UŽSAKOVAS)	UAB „AD Baltic“
NAUDOJIMO PASKIRTIS	PASLAUGŲ PASKIRTIES PASTATAI (7.4)
STATINIO KATEGORIJA	YPATINGAS
STATYBOS RŪŠIS	NAUJA STATYBA
STATINIO PROJEKTO NR.	18021

PROJEKTO DALIS	ARCHITEKTŪROS DALIS
PROJEKTO DALIES ŽYMUO	SA
PROJEKTO ETAPAS	PROJEKTINIAI PASIŪLYMAI (PP)
BYLOS NR.	I

DIREKTORIUS M. Gikys
PROJEKTO VADOVAS B. Patapavičius Kv. a. Nr. A 304

**ARCHITEKTŪRINĖS PROJEKTO DALIES
TEKSTINIŲ DOKUMENTŲ IR BRĖŽINIŲ ŽINIARAŠTIS**

EIL. NR.	ŽYMĖJIMAS	LAIDA	PAVADINIMAS	LAPŲ SK.	LAPŲ NR.
----------	-----------	-------	-------------	----------	----------

TEKSTINIAI DOKUMENTAI

1.	18021-SA-PP-BDŽ	0	TEKSTINIŲ DOKUMENTŲ IR BRĖŽINIŲ ŽINIARAŠTIS	1	2
2.	18021-SA-PP-AR	0	AIŠKINAMASIS RAŠTAS	5	3-7

BRĖŽINIAI

3.	18021-00-PP-SP.B-01	0	SKLYPO SUTVARKYMO PLANAS	1	8
4.	18021-01-PP-SAB-01	0	PIRMO AUKŠTO PLANAS	1	9
5.	18021-01-PP-SAB-02	0	ANTRO AUKŠTO PLANAS	1	10
6.	18021-01-PP-SAB-03	0	STOGO PLANAS M1:200	1	11
7.	18021-01-PP-SAB-04	0	FASADAI 17-1, D-A, A-D	1	12
8.	18021-01-PP-SAB-05	0	VIZUALIZACIJOS	1	13
9.	18021-01-PP-SAB-06	0	VIZUALIZACIJOS	1	14
10.	18021-01-PP-SAB-07	0	VIZUALIZACIJOS	1	15
11.	18021-01-PP-SAB-08	0	VIZUALIZACIJOS	1	16

PROJEKTINIAI PASIŪLYMAI
AIŠKINAMASIS RAŠTAS

1. BENDRIEJI DUOMENYS

Statinio geografinė vieta	Pietinė Vilniaus miesto dalis
Statinio statybos vieta	Sklypas yra Vilniaus miesto, Naujininkų seniūnijos teritorijoje, adresu: Gamyklos g. 5, Vilnius Sklypo kad. nr.: 0101/0159:96 Vilniaus m. k.v.
Statinio pagrindinė naudojimo paskirtis	Paslaugų paskirties pastatas (7.4)
Statybos rūšis	Nauja statyba
Projektuojamų statinių sarašas	Paslaugų paskirties pastatas
Ryšys su gretimu užstatymu	Šiaurinėje pastato dalis ribojasi su Skaisteros gatve. Vakarinė sklypo riba ribojasi su Gamyklos gatve, iš kurios yra pagrindiniai įvažiavimai į sklypą, kitoje gatvės pusėje užstatymas vieno aukšto gamyklos, sandėliavimo paskirties pastatais. Rytinė sklypo dalis ribojasi su mažo užstatymo intensyvumo zona. Pietinėje pusėje sklypas ribojasi su sklypu, kuris šiuo metu nėra užstatytas.
Kultūros paveldo vertybės	Sklype ir jos gretimybėse kultūros paveldo vertybių nėra
Klimato sąlygos ir reljefas	Projektuojamas pastatas priskiriamas I vėjo apkrovos rajonui (Vilniaus miestas), kur vėjo greičio pagrindinė atskaitinė reikšmė 24 m/s. Pagal vietovės tipą statinio teritorija priklauso „B“ tipui (miestų teritorijos, miškų masyvai ir kitos vietovės, kurios yra tolygiai užstatytos aukštesnėmis kaip 10 m kliūtimis). Teritorijos reljefas lėkštas. Vakarinėje dalyje ribojasi su Gamyklos gatvės šlaitu. Žemės paviršiaus aukščių skirtumas iki 3m. Vidutinė sklypo altitudė virš jūros lygio +166.66

PROJEKTINIAI PASIŪLYMAI
AIŠKINAMASIS RAŠTAS

1. BENDRIEJI DUOMENYS

Statinio geografinė vieta	Pietinė Vilniaus miesto dalis
Statinio statybos vieta	Sklypas yra Vilniaus miesto, Naujininkų seniūnijos teritorijoje, adresu: Gamyklos g. 5, Vilnius Sklypo kad. nr.: 0101/0159:96 Vilniaus m. k.v.
Statinio pagrindinė naudojimo paskirtis	Paslaugų paskirties pastatas (7.4)
Statybos rūšis	Nauja statyba
Projektuojamų statinių sarašas	Paslaugų paskirties pastatas
Ryšys su gretimu užstatymu	Šiaurinėje pastato dalis ribojasi su Skaisteros gatve. Vakarinė sklypo riba ribojasi su Gamyklos gatve, iš kurios yra pagrindiniai įvažiavimai į sklypą, kitoje gatvės pusėje užstatymas vieno aukšto gamyklos, sandėliavimo paskirties pastatais. Rytinė sklypo dalis ribojasi su mažo užstatymo intensyvumo zona. Pietinėje pusėje sklypas ribojasi su sklypu, kuris šiuo metu nėra užstatytas.
Kultūros paveldo vertybės	Sklype ir jos gretimybėse kultūros paveldo vertybių nėra
Klimato sąlygos ir reljefas	Projektuojamas pastatas priskiriamas I vėjo apkrovos rajonui (Vilniaus miestas), kur vėjo greičio pagrindinė atskaitinė reikšmė 24 m/s. Pagal vietovės tipą statinio teritorija priklauso „B“ tipui (miestų teritorijos, miškų masyvai ir kitos vietovės, kurios yra tolygiai užstatytos aukštesnėmis kaip 10 m kliūtimis). Teritorijos reljefas lėkštas. Vakarinėje dalyje ribojasi su Gamyklos gatvės šlaitu. Žemės paviršiaus aukščių skirtumas iki 3m. Vidutinė sklypo altitudė virš jūros lygio +166.66

2. STATINIO TECHNINIAI IR PASKIRTIES RODIKLIAI

Eil.Nr.	Rodiklio pavadinimas	Mato vienetas	Kiekis	Pastaba
SKLYPO PAGRINDINIAI RODIKLIAI				
Naudojimo būdas: Pramonės, sandėliavimo objektų teritorijos				
1.	Sklypo plotas	ha	17686	
2.	Bendras sklypo užstatymas	m ²	7785.26	
3.	- Naujai statomo pastato užstatymas	m ²	2041.08	
4.	Užstatymo tankumas	%	44.02	
	Bendras plotas	m ²	8762.43	
	- Naujai statomo pastato plotas	m ²	1950.70	
5.	Užstatymo intensyvumas		0.5	
6.	Automobilių stovėjimo vietų skaičius - lengvasis transportas / krovininis transportas	vnt.	48	34- prie esamų pastato. 14- papildomai įrengiamos.
7.	Apželdintas sklypo plotas	m ²	2621,53	Reikalinga
PASTATO PAGRINDINIAI RODIKLIAI				
1.	Bendrasis plotas	m ²	1950.70	
2.	- Pagrindinis plotas	m ²	1929.15	
3.	- Pagalbinis plotas	m ²	21.55	
4.	Pastato tūris	m ³	21850	
5.	Aukštų skaičius	vnt.	1	
6.	Pastato aukštis	m	12,00	
7.	Pastato atsparumas ugniai kategorija		I	
8.	Pastato gaisrinio pavojingumo klasė		-	
9.	Pastato energinio naudingumo klasė		-	
10.	Pastato (patalpų) akustinio komforto sąlygų klasė		-	

3. PROJEKTINIAI SPRENDINIAI

3.1. Sklypo sprendiniai

Teritorijos užstatymas formuojamas vadovaujantis patvirtintu detaliuoju planu. Sklype numatoma vystyti paslaugų objektų plėtrą.

Prie esamo pastato 1F2/bp planuojama pristatyti naują paslaugų paskirties pastatą. Pastato galuose esantys priestatai (1fl/p ir 2fl/p) yra numatomi nugriauti. Naujas pastatas blokuojamas prie vakarinės išilginės sienos.

Sklypo dalyje, kurioje projektuojamas statinys reljefas lygus, reljefo perkritimas per patį sklypą- nežymus. Sutvarkomos pastato prieigos, įrengiama nauja asfaltbetonio danga, suformuojami reikalingi nuolydžiai lietaus vandens nutekejimui.

Rengiant pastato projektą įvažiavimas į sklypą paliekamas esamas, numatomas apvažiavimas aplink pastatą, autotransporto stovėjimo aikštelės, vandens nuvedimas nuo projektuojamo pastato, bei projektuojamų dangų.

Rengiant paslaugų paskirties pastato projektą nėra sprenžiami viso sklypo sprendiniai, o tik privažiavimas, teritorija, infrastruktūra aplink objektą, kuri yra reikalinga tik šiam konkrečiam objektui.

Objektui reikalingas automobilių stovėjimo vietų skaičius numatomas prie projektuojamo ir esamo pastato. Iš viso projektuojamos keturiasdešimt aštuonios lengvųjų automobilių parkavimo vietos. Pagal normas reikalinga įrengti trisdešimt keturias parkavimo vietas, papildomai numatome įrengti dar keturiolika parkavimo vietų, iš kurių dvi vietos numatytos žmonėms su negalia.

Projektuojamo statinio statybos vietoje esami nereikalingi elementai (bortai, tvoros), neveikiančios inžinerinių tinklų atkarpos bus demontuojamos, o statybai trukdantys veikiantys inžineriniai tinklai- iškeliami.

3.2. Projektuojamų statinių sąrašas:

3.2.1. Paslaugų paskirties pastatas

3.2.2. Inžineriniai tinklai

3.3. Paslaugų paskirties pastatas

Projektuojamas pastatas projektuojamas atsižvelgiant į šalia esančių pastatų tūrinius ir erdvinius sprendinius. Prie esamo pastato vakarinės dalies pristatomas pastatas – vieno aukšto, priskiriamas paslaugų paskirties pastatams. Projektuojamo pastato priestato- aukštis, tūriai, parenkami ir formuojami remiantis detaliojo plano sprendiniais ir taip, kad nekontrastuotų su esamu užstatymu (stambaus mastelio gamybinėms teritorijoms būdingi statiniai). Pastatas projektuojamas vieno aukšto.

Pagrindinis patekimas į pastatą numatomas per laiptines į pagrindinę patalpą, kuri bus skirta kaip internetinės prekybos automobilių detalėmis išdavimo punktas. Internetu užsakius automobilines prekes išdavėjas jas išduoda atvykusiam klientui, skubaus pašto ar siuntų tarnybos automobiliui. Pastate taip pat numatoma pagalbinė patalpa ir sanitarinių mazgų blokas, vienas iš sanitarinių mazgų yra pritaikytas žmonėms su negalia. Laiptinės suprojektuotos taip, kad jomis būtų galima evakuotis iš esamo pastato antro aukšto.

Projektuojamo pastato fasadas numatytas iš daugiasluoksnės fasadinės plokštės, kad neišsiskirtų nuo esamos pastato dalies, nekontrastuotų su ja, bei įgautų vientisumą. Fasadų spalvos parenkamos pagal esamo šalia statinio spalvas, pastarosios atitinka teritorijoje esančių pastatų spalvas. Naudojamos dvi pagrindinės spalvos: tamsiai pilka – RAL 7016 ir šviesiai pilka- RAL 9006 (spalvos parinktos pagal užsakovų duotus jau esančių pastatų spalvinių sprendimų kodus).

Spalvinis sprendimas, langų išdėstymas fasaduose būdingas gamybiniam pastatams yra artimas esamam užstatymui.

Langai ir vitrinos- PVC rėmų, (dviejų stiklų) viengubo stiklo paketo. Lauko durys (pagrindinės)- PVC profilio rėmų, stiklintos termiškai grūdintu stiklu, priešgaisrinės durys- plieninės aklinos, vidaus durys- laminuotos, klijuotos medienos rėmo, aklinos. Pakeliami vartai- plieninės konstrukcijos su juose įmontuotomis durimis.

Priestato pertvarų, apdailos sprendiniai:

Vidaus pertvaros:

- Koridorius - daugiasluoksnės plokštės, likusios silikatinių plytų mūras.
- San. mazguose daugiasluoksnė plokščių fragmentai aptaisomi dviejų sluoksnių drėgmei atspariu gipso kartonu.
- Visoms mūro sienoms- tinkavimas, glaistymas, dažymas akrilinais dažais.

- Gipso kartono sienos san. mazguose - keraminių plytelių apdaila.
- Gipso kartono sienos likusiose patalpose- glaistymas, dažymas akriliniais dažais

Grindys:

- Visų patalpų (išskyrus laiptinę)- betonas su KALMATRONU.
- Laiptinė (aikštelių ir pakopų) – šlifuotas betonas.

Lubos:

- Gamybinių patalpų – prof. paklotas (gamyklinė apdaila);
- Likusioms patalpos numatomos pakabinamos, surenkamos modulinės- Armstrong tipo lubos

3.4. Neįgalųjų (ŽN) poreikių tenkinimo sprendiniai

Rekonstruojamame gamybos paskirties pastate, dėl numatomos naudoti technologijos ir įrangos, nenumatomos darbo vietos ŽN. Tačiau, esant reikalui, sudarytos sąlygos ŽN judėti pirmo aukšto pagrindinėse gamybos patalpose, bei naudotis pritaikytomis WC patalpomis.

Sklype numatomos dvejų automobilių stovėjimo vietos prie esamo pastato pritaikytos ŽN.

ŽN pritaikytos patalpos turi būti pažymėti ŽN informaciniu ženklu;

- ŽN informacijos ženklai turi būti ne mažesni kaip 150 x 150 mm. Ant informacijos ženklų, įrengtų ŽN pasiekiamumo zonoje, esanti informacija turi būti pateikta ir taktiline forma - Brailio raštu;
- Ant kolonų, ties laiptais įrengiami išspėjamieji ženklai ir išspėjamieji paviršiai žmonėms su regejimo sutrikimais;
- Vizualinė informacija ir kiti neįgalųjų aptarnavimui skirti pastato įrangos elementai turi atitikti STR 2.03.01:2001 „Statiniai ir teritorijos. Reikalavimai žmonių su negalia reikmėms“ keliamus reikalavimus.

3.5. Gaisrinės saugos reikalavimų įgyvendinimo sprendiniai.

Projektuojamas pastatas yra I atsparumo ugniailaispnio.

Aplink pastatą numatytas apvažiavimas.

Gaisrų gesinimui iš lauko ir vidaus gaisriniam vandentiekiui naudojami vandens rezervuarai.

Nuo esamo pastato atsiskiriama priešgaisrine siena.

Išlaikomi normatyviniai atstumai iki gretimų pastatų.

Pastate numatytas evakuacinis apšvietimas nurodant evakuacinius išėjimus bei evakuacijos kryptis.

Patekimas į pastatą numatomas iš visų pastato pusių.

Iš kiekvienos patalpos numatytas normatyvinis evakuacinis kelias.

Patekimas ant pastato stogo numatomas išorinėmis kopečiomis.

Ant aukštesniosios pastato dalies stogo perimetru įrengiama 0,6 m aukščio apsauginė tvorelė.

3.6. Konstrukciniai sprendiniai:

Projektuojamas pastatas yra vieno aukšto. Pastato aukštis 12.00 (iki parapeto viršaus nuo žemės paviršiaus).

Pastato pamatai – gręžtiniai poliai apjungti rostverku su inkariniais varžtais kolonų tvirtinimui. Projektuojamo pastato konstrukcijos- Astron, dviejų angų rėmo.

Pastato sienos apšiltinamos daugiasluosnėmis plokštėmis su putų poliuretano užpildu.

Stogas- sutapdintas, danga – bituminė..

3.7. Inžinerinių tinklų sprendiniai:

Objektas bus pajungtas prie esamų inžinerinių tinklų, nauji inžineriniai tinklai bus projektuojami gavus prisijungimo sąlygas.

3.7.1. Pasirengimas statybai ir statybos darbų organizavimas:

Statyba bus vykdoma sklypo ribose.

Laida	Data	Keitimų pavadinimas (priežastis)	Atestato Nr.	Parašas	Data
Pareigos		Vardas, Pavardė			
SPV		B. Patapavičius	A 304		2019-04
Arch.		S. Liubiniene			2019-04

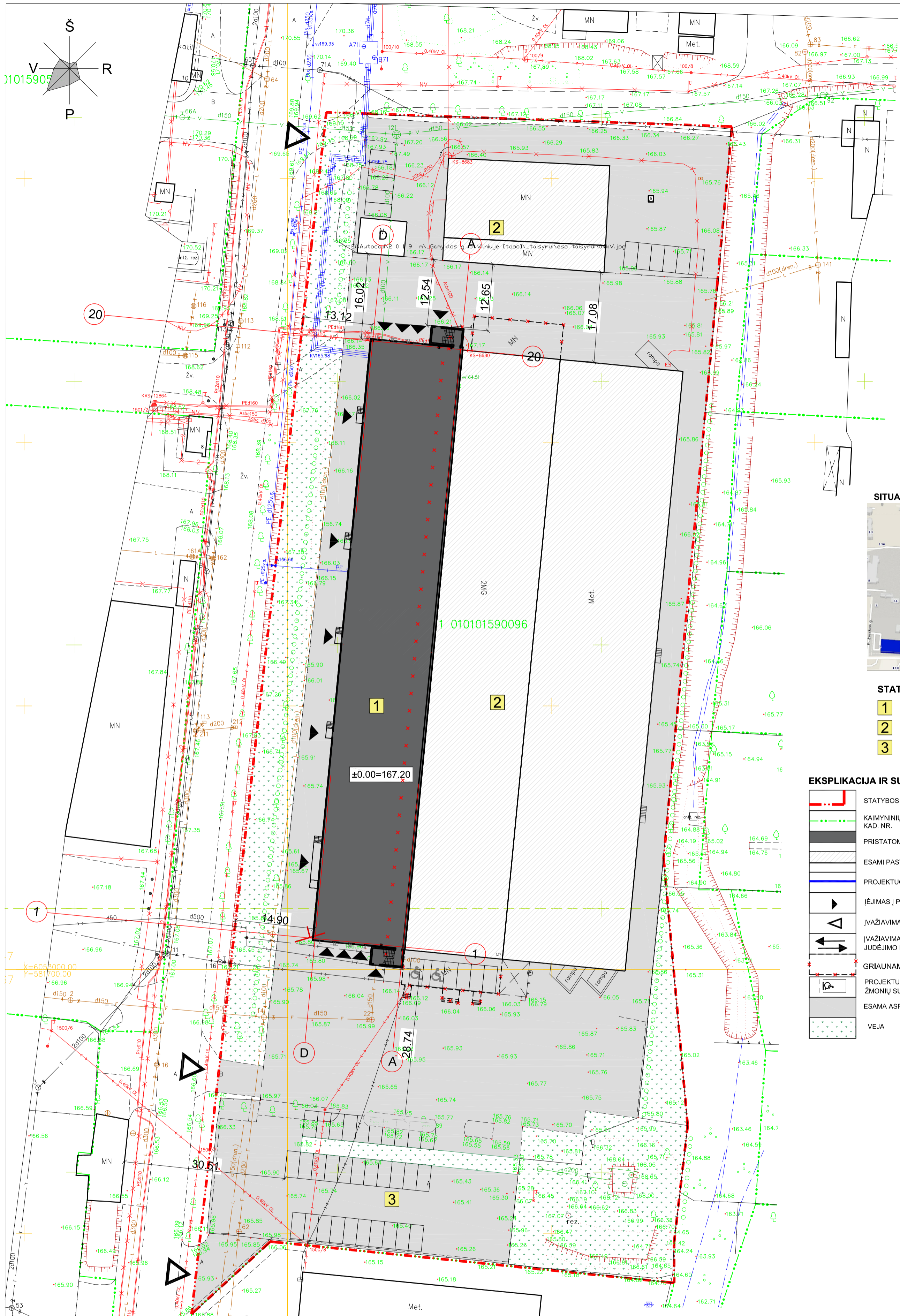

STATINIO VIETA

SITUACIJOS SCHEMA

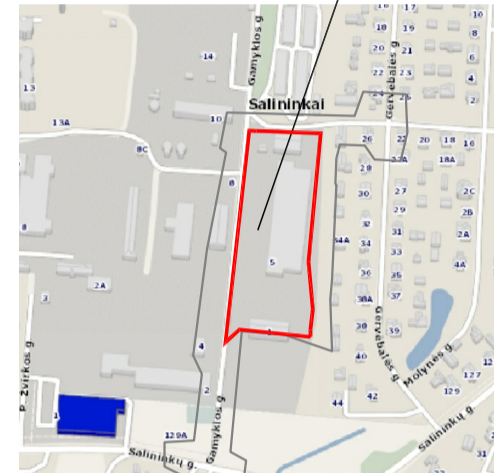

STATINIŲ EKSPLIKACIJA

- 1** PRISTATOMAS PASTATAS
BENDRAS PLOTAS ~ 1950 m²
- 2** ESAMI PASTATAI
- 3** ESAMA PARKAVIMO AIKŠTELĖ

EKSPLIKACIJA IR SUTARTINIAI PAŽYMĖJIMAI

- STATYBOS SKLYPO RIBA
- KAIMYNIŲ SKLYPŲ RIBOS IR KAD. NR.
- PRISTATOMAS PASTATAS
- ESAMI PASTATAI
- PROJEKTUOJAMŲ KIETŲJŲ DANGŲ RIBOS
- ĮEJIMAS Į PROJEKTUOJAMĄ PASTATĄ
- ĮVAŽIAVIMAS Į SKLYPĄ
- ĮVAŽIAVIMAS/IŠVAŽIAVIMAS/TRANSPORTO JUDĖJIMO KRYPTIS SKILPE
- GRIAUNAMA ESAMA STOGINĖ (61/b)
- PROJEKTUOJAMOS AUTOTRANSPORTO VIETA ŽMONIŲ SU NEGALIA TRANSPORTUI
- ESAMA ASFALTBETONIO DANGA
- VEJA

Slambaus mastelio topografinių planų derinimo su inžinerinius tinklus eksploatuojančioms organizacijoms viešojoje elektroninėje paslaugoje (TOPD) topografinio plano teritorijai suteiktas unikalus numeris ir data	Data	Suteiktas unikalus Nr.
	2019-03-21	13191460



AUKŠČIŲ SISTEMA LAS07
KOORDINACIJŲ SISTEMA LKS-1994

PERSONALINĖ ĮMONĖ				
Pareigos	Pavardė	Parašas	Tel.: 8 686 80075, matuoti@gmail.com	
Savininkas	J.S		Objektas: Gamyklos g. 5 Vilniuje	
Wykdytojas	O.M		Brėžinys: Inžinerinis topografinis planas	
Kvalifikacijos pažymėjimo Nr. 16KY-1108				
Užsakovas	Mastelis	Lapų sk.	Lapo Nr.	Data
UAB "AIF LT"	500	1	1	2019 02 19

0	2019-01-23	STATYBĄ LEIDŽIANČIAM DOKUMENTUI GAUTI
LAI DA	ISLEIDIMO DATA	LAI DOS STATUSAS IR ISLEIDIMO PRIEZASTIS (JEI TAI KOMA)
KVAL.DOK. NR.		UAB "AIF LT" E. Simkūnaitės g. 10, LT-04130, Vilnius, Tel. Nr.: +370 (5) 2757679
A304	PV	PASLAUGŲ PASKIRTIES PASTATO, GAMYKLOS G.5, VILNIAUS M., STATYBOS PROJEKTAS.
	Arch.	B. Patapavičius SILVIJA LIUBINIENĖ
SKLYPO SUTVARKYMO PLANAS M 1:500		LAI DA
		0
KALBOS TRUMP.		LAPAS
LT		LAPŲ
STATYTOJAS/ŪŠSAKOVAS		18021-00-TP-SP-01
UAB "AD BALTIC"		1
		1

PIRMO AUKŠTO PATALPŲ EKSPLIKACIJA		
Nr.	Patalpos pavadinimas	Plotas
1.	Išdavimo patalpa	1919.58
2.	Koridorius	10.54
3.	Pagalbinė patalpa	9.57
4.	WC koridorius	5.26
5.	ŽN WC	3.29
6.	WC	2.46
Viso:		1950.70

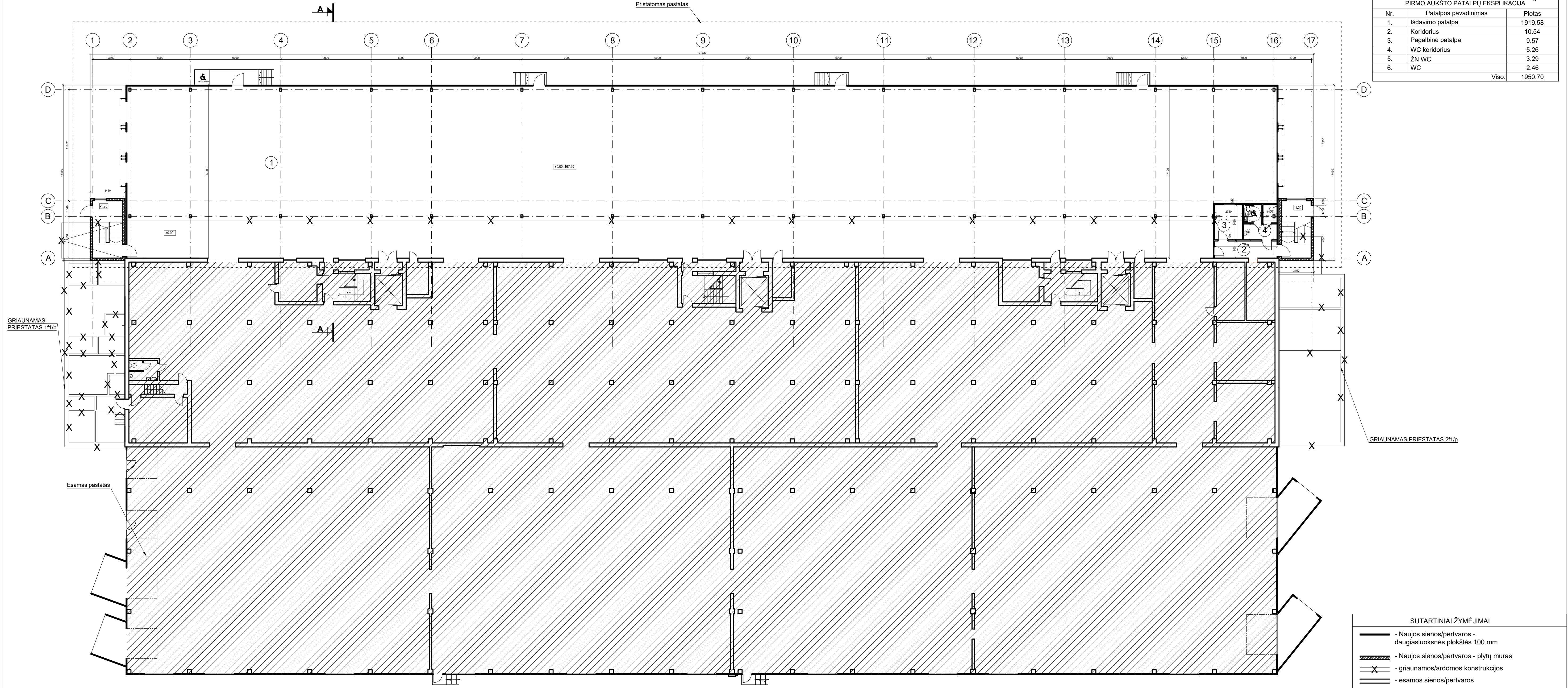

SUTARTINIAI ŽYMĖJIMAI	
	- Naujos sienos/pertvaros - daugiasluoksnės plokštės 100 mm
	- Naujos sienos/pertvaros - plytų mūras
	- griauamos/ardomos konstrukcijos
	- esamos sienos/pertvaros

LAI DA	IŠLEIDIMO DATA	LAIDOS STATUSAS IR IŠLEIDIMO PRIEŽASTIS (JEI TAIKOMA)	
KVAL. DOK. NR.		UAB "AIF LT" E. Šimkūnaitės g. 10, LT-04130 Vilnius. Tel./Faks. +370(5)2757679	PREKYBOS PASKIRTIES PASTATO GAMYKLOS G. 5, VILNIAUS M., STATYBOS PROJEKTAS
A304	PV	B. Patapavičius	PIRMO AUKŠTO PLANAS M1:200
KALBOS TRUMP. LT	STATYTOJAS/UŽSAKOVAS	UAB "AD BALTIC"	18021-TP-SA-01
			LAPAS LAPŲ
			1 1

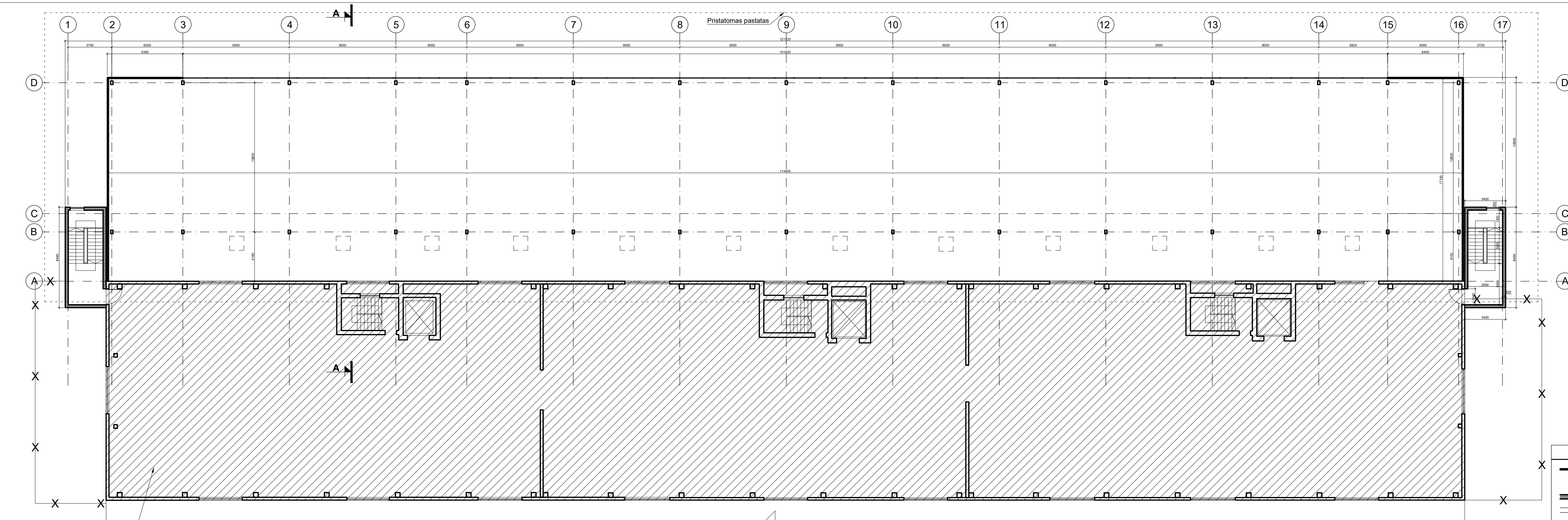

Esamas pastatas

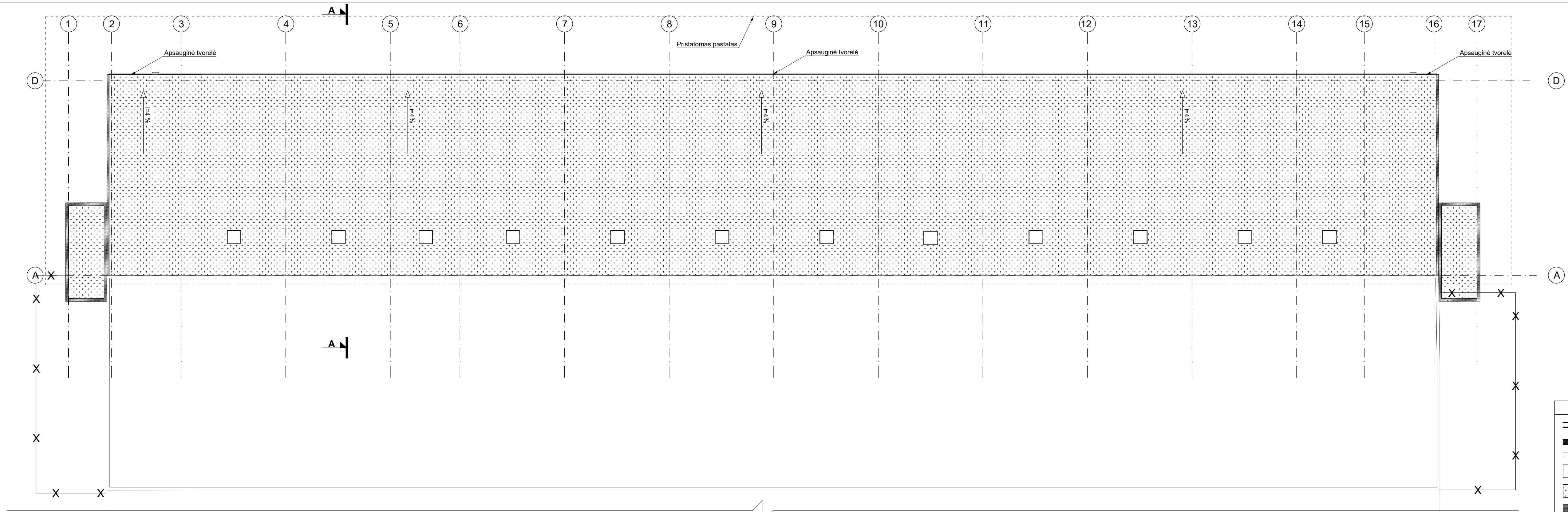

LAI DA	IŠLEIDIMO DATA	LAI DOS STATUSAS IR IŠLEIDIMO PRIEŽASTIS (JEI TAIKOMA)	
KVAL. DOK. NR.		UAB "AIF LT" E. Šimkūnaitės g. 10, LT-04130 Vilnius, Tel./Faks. +370(5)2757679	PREKYBOS PASKIRTIES PASTATO GAMYKLOS G. 5, VILNIAUS M., STATYBOS PROJEKTAS
A304	PV	B. Patapavičius	ANTRO AUKŠTO PLANAS M1:200
KALBOS TRUMP.	STATYTOJAS/UŽSAKOVAS		
LT	UAB "AD BALTIC"	18021-TP-SA-02	LAPAS LAPŲ 1 1

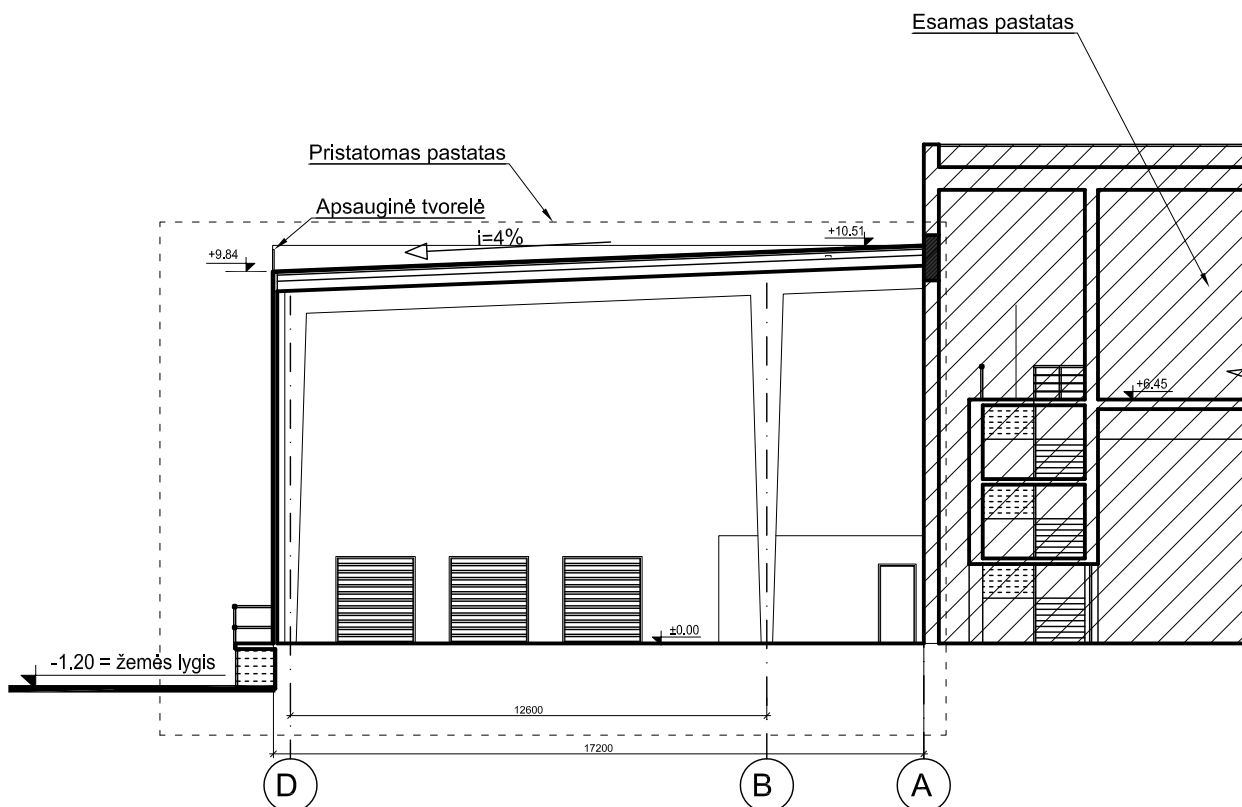

SUTARTINIAI ŽYMĖJIMAI	
	- esamos sienos/pertvaros
	- naujai projektuojamos sienos/pertvaros
	- griauamos/ardomos konstrukcijos
	- esama stogo danga
	- prilydoma ritininė stogo danga
	- parapetų apskardinimas cinkuota skarda

LAIDA	IŠLEIDIMO DATA		LAIDOS STATUSAS IR IŠLEIDIMO PRIEŽASTIS (JEI TAIKOMA)	
KVAL. DOK. NR.		UAB "AIF LT" E. Šimkūnaitės g. 10, LT-04130 Vilnius, Tel./Faks. +370(5)2757679		PREKYBOS PASKIRTIES PASTATO GAMYKLOS G. 5, VILNIAUS M., STATYBOS PROJEKTAS
A304	PV	B. Patapavičius		STOGO PLANAS M1:200
KALBOS TRUMP. LT	STATYTOJAS/UŽSAKOVAS UAB "AD BALTIC"		18021-TP-SA-03	LAIDA 0 LAPAS LAPŲ 1 1



LAI DA	IŠLEIDIMO DATA	LAI DOS STATUSAS IR IŠLEIDIMO PRIEŽASTIS (JEI TAIKOMA)		
KVAL. DOK. NR.		UAB "AIF LT" E. Šimkūnaitės g. 10, LT-04130 Vilnius, Tel./Faks. +370(5)2757679	PREKYBOS PASKIRTIES PASTATO GAMYKLOS G. 5, VILNIAUS M., STATYBOS PROJEKTAS	
A304	PV	B. Patapavičius		PJŪVIS A-A M1:200
				LAI DA
				0
KALBOS TRUMP. LT	STATYTOJAS/UŽSAKOVAS UAB "AD BALTIC"		18021-TP-SA-04	LAPAS
				LAPŲ
				1
				1

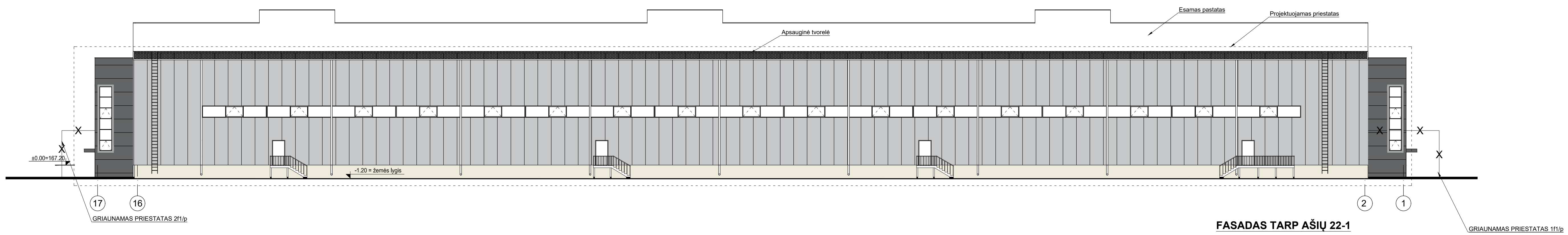

FASADAS TARP AŠIŲ 22-1

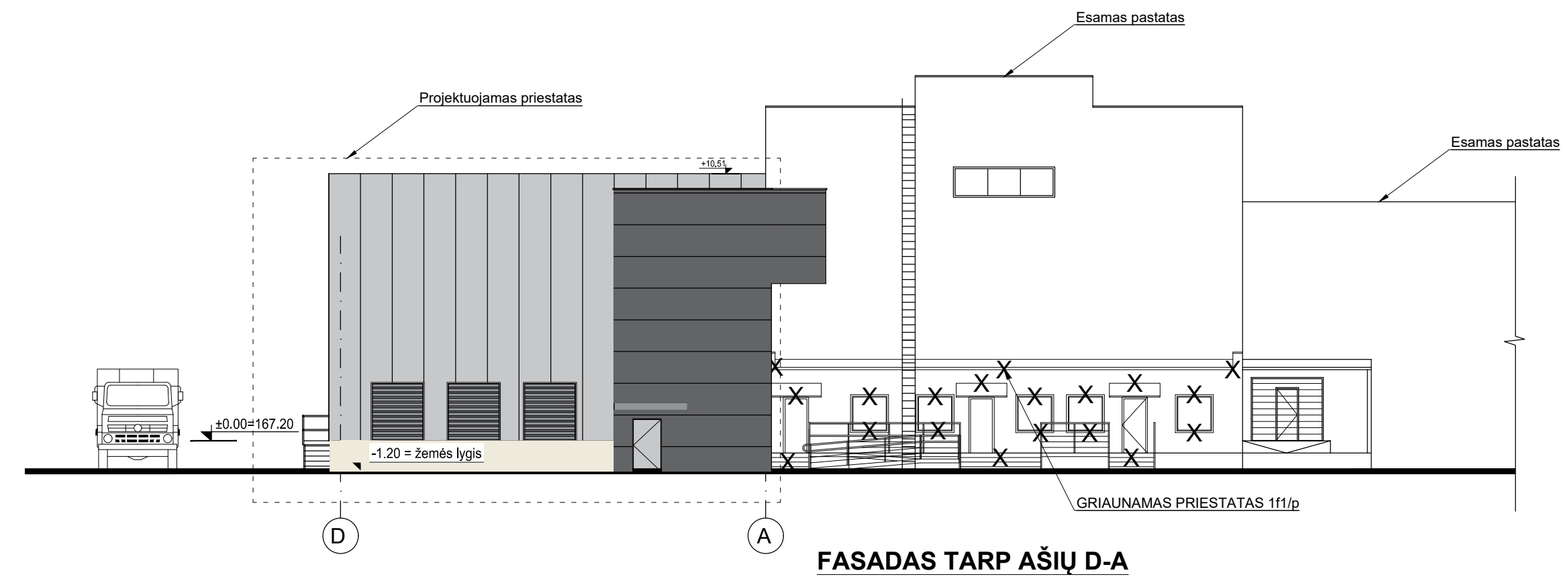

FASADAS TARP AŠIŲ D-A

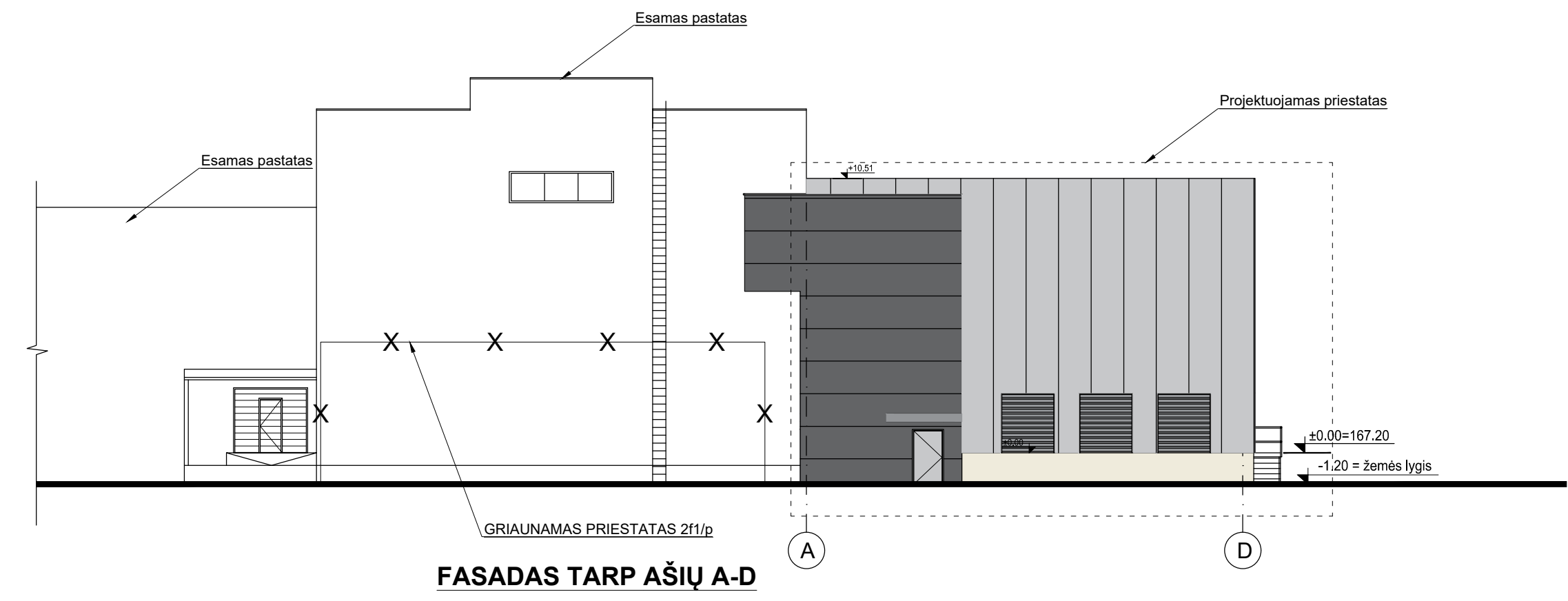

FASADAS TARP AŠIŲ A-D

FASADŲ APDAILOS LENTELĖ



PAVADINIMAS	SUTARTINIAI ŽYMĖJIMAI	SPALVA	MEDŽIAGA
FASADAI		PILKA (RAL 9006)	PROFILIUOTOS SKARDOS LAKŠTAI SU VERTIKALIU
STOGAS		PILKA (RAL 9006)	PROFILIUOTOS SKARDOS LAKŠTAI SU VERTIKALIU
FASADAS		TAMSIAI PILKA (RAL 7016)	PROFILIUOTOS SKARDOS LAKŠTAI SU HORIZONTALIU LAIPTAI, TUREKLAI DAŽYTI
ČOKOLIS		PILKA (BETONAS)	SURENKAMI GELŽBETONIO BLOKAI
DURYS, LANGAI		PILKA (RAL 9006)	PVC LANGŲ RĖMAI, PLIENININĖS VARČIŲ IR RĖMŲ DURYS DAŽYTOS MILTELIŲ BŪDU

PASTABA: - parenkant apdailos medžiagų spalvines gamos atitikimą RAL spalvų katalogui, atitikį derinti su projekto architektu.

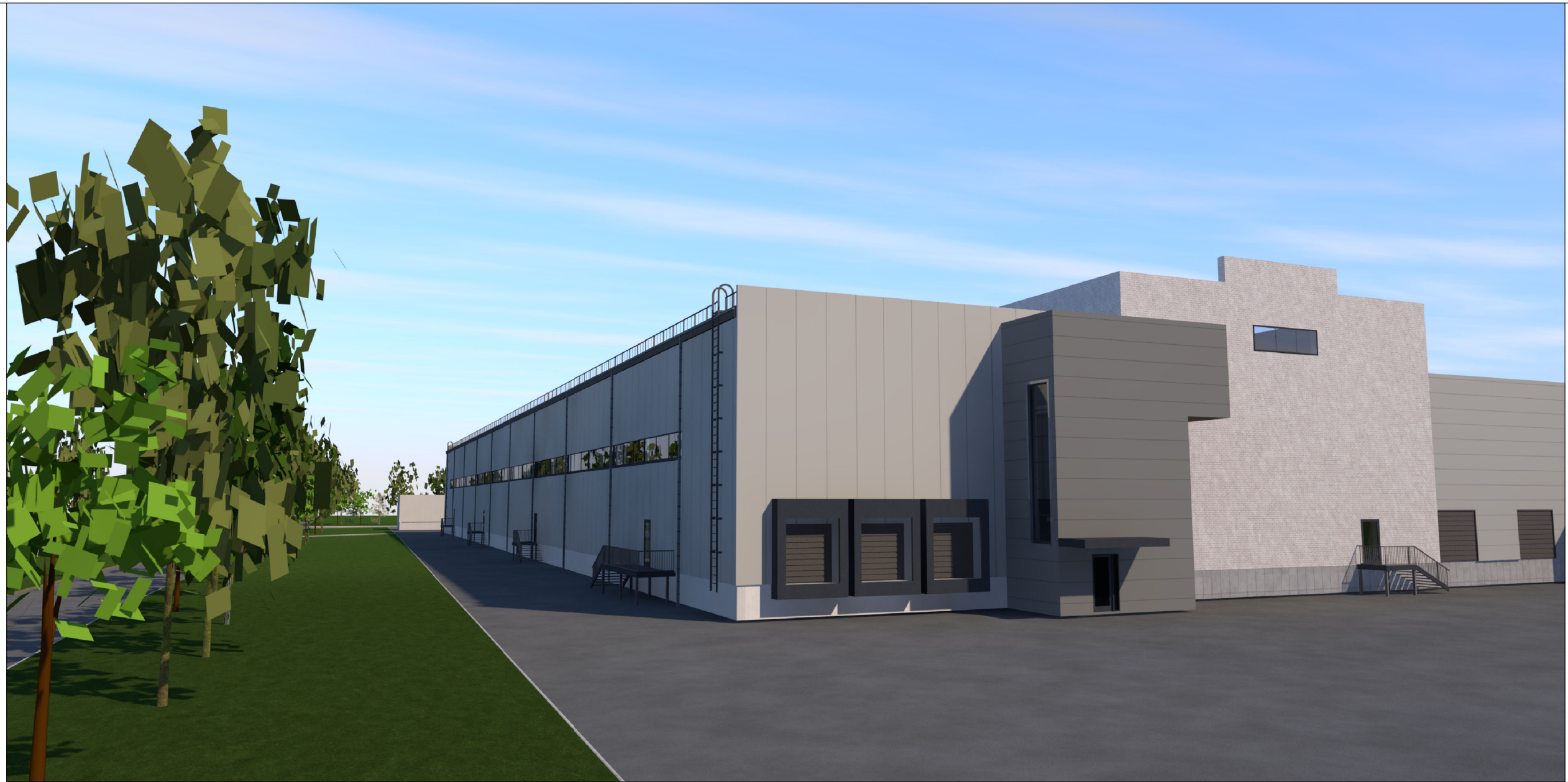

SUTARTINIAI ŽYMĖJIMAI
- griauamos/ardomos konstrukcijos

LAIDA	IŠLEIDIMO DATA	LAIDOS STATUSAS IR IŠLEIDIMO PRIEŽASTIS (JEI TAIKOMA)	
KVAL. DOK. NR.		UAB "AIF LT" E. Šimkūnaitės g. 10, LT-04130 Vilnius, Tel./Faks. +370(5)2757679	PREKYBOS PASKIRTIES PASTATO GAMYKLOS G. 5, VILNIAUS M., STATYBOS PROJEKTAS
A304	PV	B. Patapavičius	FASADAI AŠYSE 17-1, D-A, A-D M 1:200
KALBOS TRUMP. LT	STATYTOJAS/ŪŽSAKOVAS	UAB "AD BALTIC"	18021-TP-SA-05
			LAIDA 0
			LAPAS LAPŲ 1 1



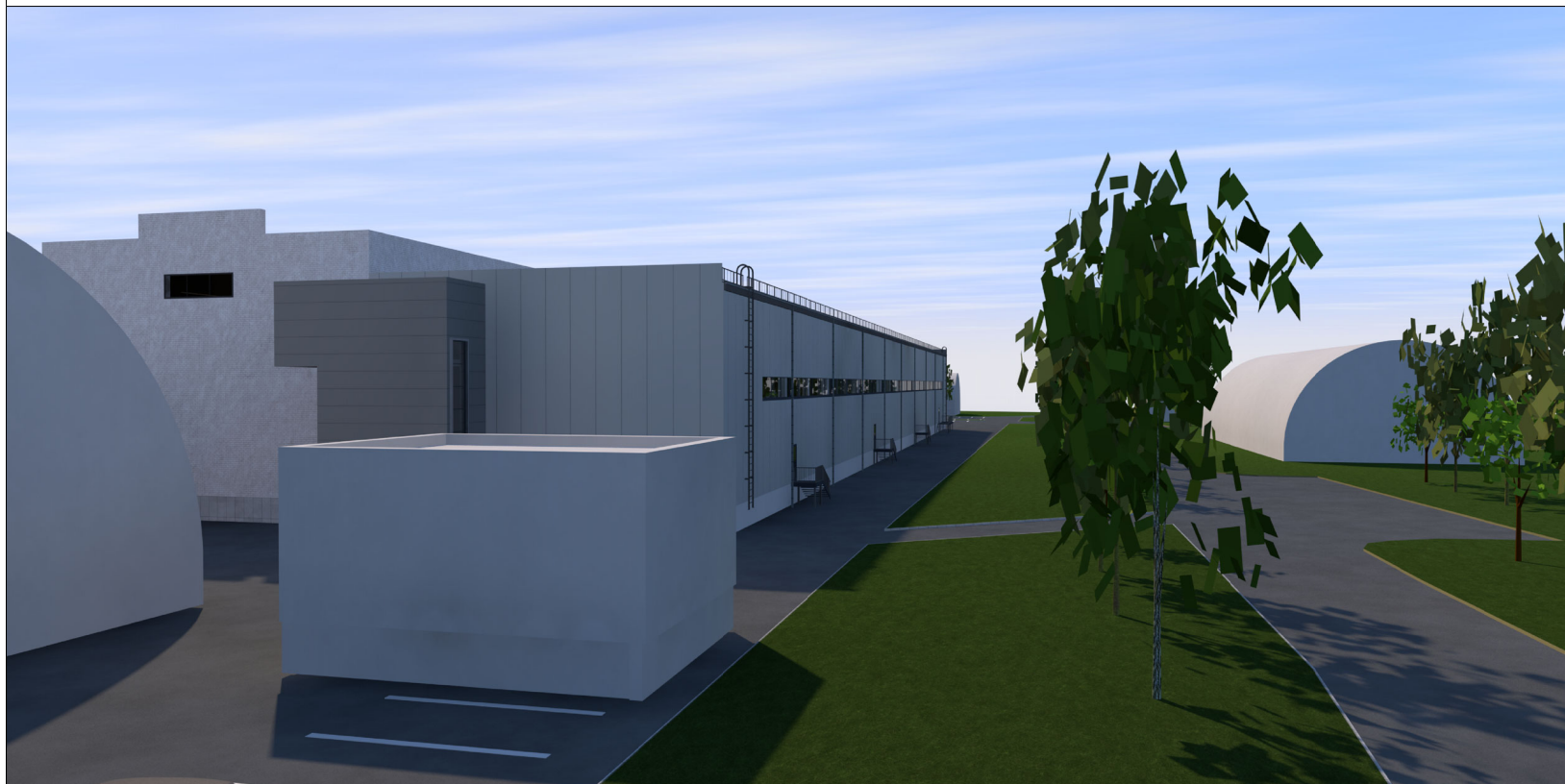

LAIDA	IŠLEIDIMO DATA	LAIDOS STATUSAS IR IŠLEIDIMO PRIEŽASTIS (JEI TAIKOMA)			
KVAL. DOK. NR.		UAB "AIF LT" E. Šimkūnaitės g. 10, LT-04130 Vilnius, Tel./Faks. +370(5)2757679		PREKYBOS PASKIRTIES PASTATO GAMYKLOS G. 5, VILNIAUS M., STATYBOS PROJEKTAS	
A304	PV	B. Patapavičius		VIZUALIZACIJOS	LAIDA 0
KALBOS TRUMP. LT	STATYTOJAS/UŽSAKOVAS UAB "AD BALTIC"			18021-TP-SA-06	LAPAS LAPŲ 1 1

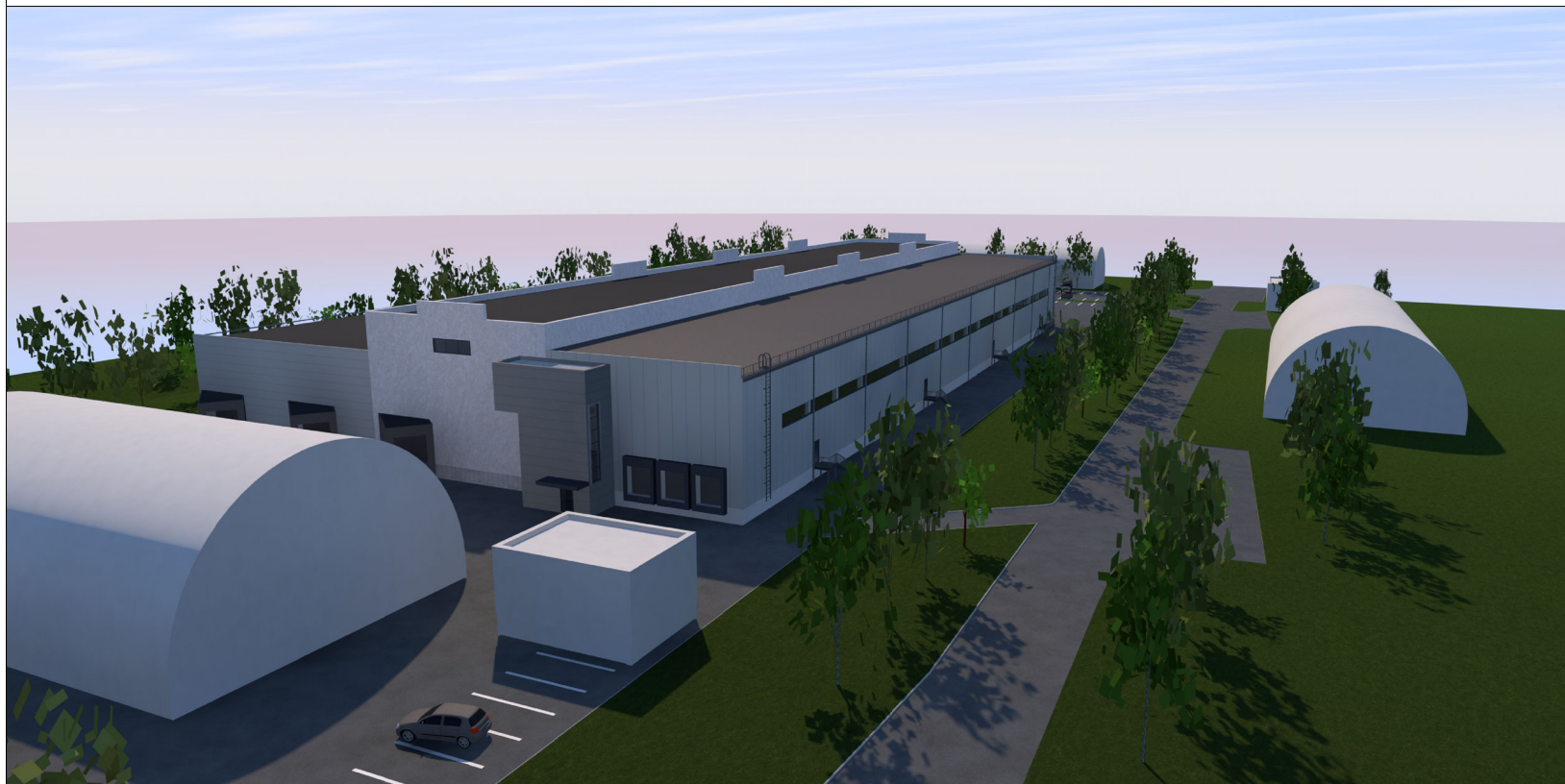

LAIDA	IŠLEIDIMO DATA	LAIDOS STATUSAS IR IŠLEIDIMO PRIEŽASTIS (JEI TAIKOMA)			
KVAL. DOK. NR.		UAB "AIF LT" E. Šimkūnaitės g. 10, LT-04130 Vilnius, Tel./Faks. +370(5)2757679		PREKYBOS PASKIRTIES PASTATO GAMYKLOS G. 5, VILNIAUS M., STATYBOS PROJEKTAS	
A304	PV	B. Patapavičius		VIZUALIZACIJOS	LAIDA 0
KALBOS TRUMP. LT	STATYTOJAS/UŽSAKOVAS UAB "AD BALTIC"		18021-TP-SA-07		LAPAS LAPŲ 1 1



LAIDA	IŠLEIDIMO DATA	LAIDOS STATUSAS IR IŠLEIDIMO PRIEŽASTIS (JEI TAIKOMA)			
KVAL. DOK. NR.		UAB "AIF LT" E. Šimkūnaitės g. 10, LT-04130 Vilnius, Tel./Faks. +370(5)2757679		PREKYBOS PASKIRTIES PASTATO GAMYKLOS G. 5, VILNIAUS M., STATYBOS PROJEKTAS	
A304	PV	B. Patapavičius		VIZUALIZACIJOS	LAIDA
					0
KALBOS TRUMP.	STATYTOJAS/UŽSAKOVAS			LAPAS	LAPŲ
LT	UAB "AD BALTIC"			18021-TP-SA-08	1
				1	1