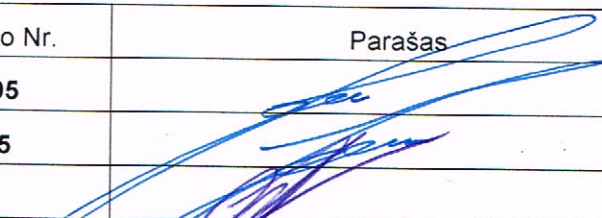

Projektuotojas ARCHITEKTAS Lauras Paulauskas mob. tel 868348736 el.paštas – lauras.paulauskas@gmail.com www.archLP.lt		MB "Architektas Lauras" adresas: Kolektyvo g. 12A-2, LT-08314 Vilnius Įmonės kodas: 304430536	
Užsakovas	UAB "PAKRANTĖS BŪSTAS"		
Projekto pavadinimas	DVIBUTIS GYVENAMASIS NAMAS. ANGLŲ G. 16, VILNIUS. STATYBOS PROJEKTAS		
Statybos vieta	SKL. KAD. NR. 0101/0158:2010		
Statinio kategorija	NEYPATINGAS STATINYS		
Projekto stadija	PROJEKTINIAI PASIŪLYMAI		
Data	2017.12		
Objekto Nr.	559-A16		
Pareigos	Vardas, pavardė, atestato Nr.	Parašas	
Įmonės vadovas /PV	Lauras Paulauskas , A1595		
Architektas	Lauras Paulauskas, A1595		
Architektas	Jonas Martinkus		

TVIRTINU :Statytojas UAB „Pakrantės būstas“
(pavadinimas) (Parašas)

Vilnius, 2017m.

*pagal įpareigojimą
UAB "DEILIGRUMAS"*

Direktorius
Igor Šostak

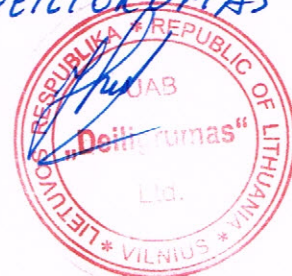

TVIRTINU:

UŽSAKOVAS (STATYTOJAS):

UAB „Pakrantės būstas“

pagal įgyvendintą
UAB „DEILIGRUMAS“

PROJEKTAVIMO UŽDUOTIS

2017-11-16

Vilnius

Direktorius
Igor Šostak

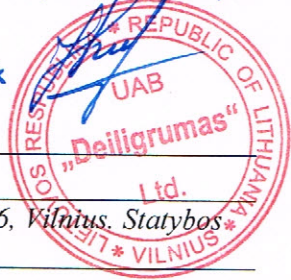

1. UŽSAKOVAS (STATYTOJAS):	UAB „Pakrantės būstas“
2. PROJEKTO PAVADINIMAS:	Dvibutis gyvenamasis namas. Anglų g. 16, Vilnius. Statybos projektas
3. STATINIO KATEGORIJA:	Neypatingas
4. PROJEKTO STADIJA:	Projektiniai pasiūlymai
5. PROJEKTUOTOJAS:	MB „Architektas Lauras“
6. STATYBOS RŪŠIS:	Nauja statyba
7. PROJEKTO APIBŪDINIMAS:	Dviejų aukštų gyvenamasis namas skirtas dviem šeimoms gyventi. Bendras statinio plotas apie 300kv.m. Numatomos šios patalpos (abiem butams analogiškai): pirmajame aukšte – tambūras, garažas, sanitarinis mazgas, bendra svetainės ir virtuvės erdvė; antrajame aukšte – trys kambariai, du sanitariniai mazgai ir drabužinė.
8. PASTATO KONSTRUKCIJOS:	<ul style="list-style-type: none">• Pamatai - Monolitiniai ištisiniai;• Laikančioji konstrukcija – blokelių mūras, g/b perdanga.• Išorės sienos apšiltintos 25cm EPS;• Stogas - sutapdintas su parapetais, bituminė danga.
9. PROJEKTVIMO DARBŲ APIMTIS:	<ul style="list-style-type: none">• Projektiniai pasiūlymai;
10. PRIVALOMIEJI STATINIO PROJEKTO RENGIMO DOKUMENTAI KURIUOS PATEIKIA STATYTOJAS:	<ul style="list-style-type: none">• Nuosavybės teisę į statinį ir jos įregistravimą;• Nekilnojamojo turto registro patvirtinantys dokumentai;• Galiojančią sklypo topografinę nuotrauką;
11. STATINIO PROJEKTO SUDĖTIS:	<ul style="list-style-type: none">• Sklypo planai;• Aukštų planai;• Fasadai, pjūviai.
12. PATEIKIAMŲ TECHNINIO PROJEKTO DOKUMENTACIJOS EGZEMPLIORIŲ SKAIČIUS:	Užsakovui (Statytojui) Projektuotojas pateikia 1 parengto techninio projekto ir derinimo bylos egzempliorių.
13. PASTATO AUKŠTIS:	7.20 m
SKLYPO PLOTAS:	821m ²
PASTATO BENDRAS PLOTAS:	301.05 m ²
PASTATO UŽSTATYMO PLOTAS:	256 m ²
AUKŠTŲ SKAIČIUS:	2 aukštai
UŽSTATYMO INTENSYVUMAS:	0.37
UŽSTATYMO TANKIS:	31 %
APŽELDINTA SKLYPO DALIS:	>25%

SB "RIEŠUTAS"



SUTARTINIAI ŽENKLAI

- Detaliojo plano galiojimo riba
- Nagrinėjama teritorija
- Esamos sklypų ribos
- Niekiamos sklypų ribos
- Projektuojamų sklypų ribos
- Gatvės raudonoji linija
- Vairuojamoji dalis
- Dviraičių takai
- Užstatymo riba
- Įvažiuojamų vietos

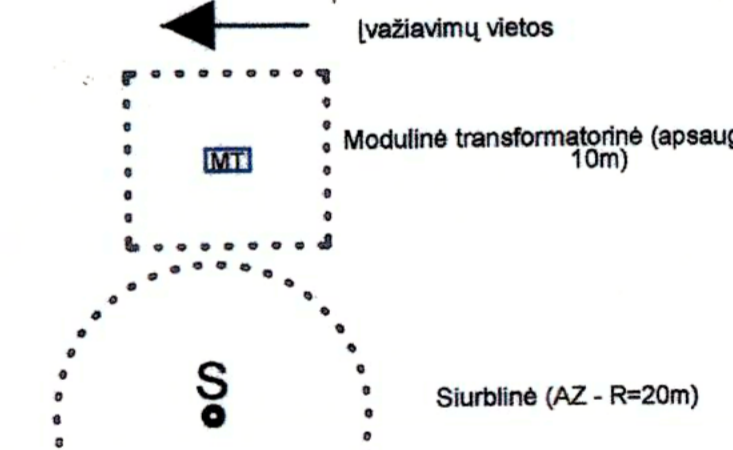

110 kV elektros linijos AZ - po 20m nuo kraštinio laido

Galioja 110 kV elektros linijos AZ apribojimai

- V3** Mokymo, kultūros ir sporto, sveikatos apsaugos pastatų ir statinių statybos
- G1** Vienbučių ir dvibučių gyvenamųjų namų statybos
- G2** Daugiabučių gyvenamųjų pastatų statybos
- K1** Prekybos, paslaugų ir pramonių objektų statybos
- E** Atskirųjų želdynų teritorijos
- I** Infrastruktūros teritorijos
- Infrastruktūros teritorija (inžinerinių tinklų koridoriai)
- Senybatų namams ir išdirbinams tinkanti zona apsaugoma žemės naudojimo planuojamajam želdynų plotui
- Rekomenduojama želdynų vieta
- Esami medžiai
- Sklypo numeris
- Sklypo plotas
- Rekomenduojamos atskirų želdynų surinkimo kontenerių, aikštelių, vietos
- Bulinių atliekų surinkimo numatyti sklypų ribose pagal STR 2.02.01:2004 p.203-5.6 reikalavimus

REGLAMENTAI

- 1- teritorijos naudojimo būdas - G/G1 - gyvenamosios teritorijos - vienubučių ir dvibučių gyvenamųjų namų statybos
- 2 - aukštumas
- 3 - užstatymo tankumas
- 4 - užstatymo intensyvumas
- 5 - parkavimo pobūdis (antžeminis/požeminis)
- 6 - priekusomųjų želdynų norma/procentais nuo žemės sklypo ploto

SUDERINTA pagal UAB "Aife Private" įgaliojimą, p.v. A. Marčiukaitis 2010-05-05 Pirmasis
 Nuorodas štrakt. PV S. Dagelienė
 /0158:32

Suderinta
 2008.11.28

UAB "SKALA"
 Direktorius
 Tomas Greblinskas

Suderinta
 2008.11.08

Suderinta architektūrai dals
 papu. dals sklypų, ištirtymo būdu
 2008.11.18

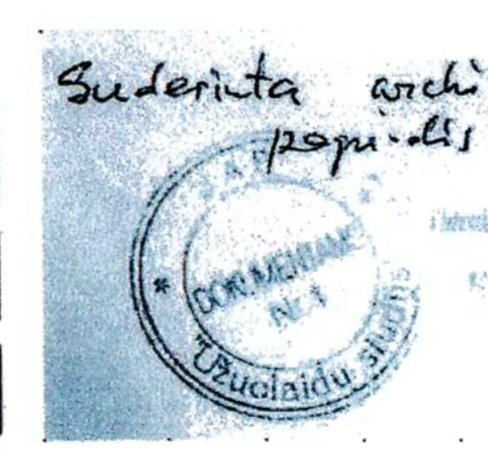

Vilniaus miesto savivaldybės administracijos
 Miesto planavimo departamentas
 VILNIAUS Miesto planavimo departamentas
 2011.10.21 Nr. 2641

PASTABOS:
 1. Rengiant techninius projektus įvertinti reikiama informacija sklypuose Nr. 28/2 vnt., Nr. 30/2 vnt., Nr. 31/1 vnt.) augančių lapuočių medžių būklę, vertingumą išsaugoti.
 2. Prieš rengiant konkrečių objektų statybos techninius projektus (bei užimanis odėmis kaip 0,5 ha plotas), būtina atlikti Planuojamos žemės vėliavą pavyzdžio aprašymą statybos numatytas procedūras, t.y. vadovautis LR aplinkos ministro 2005-12-30 įsakymu Nr. 465 patvirtintais Planuojamos žemės vėliavos aprašymo reikalavimais (Lietuvos Respublikos Žemės ūkio ministro 2008 m. 4-129) reikalinga pateikti informaciją apie vietą, kurioje numatyti planuojama ūkinė veikla bei informaciją, apibūdinančią planuojamą ūkinę veiklą.
 3. Planuojamos teritorijos ribas nepažeidus ir skaitmenizuotos gamtinio kraštovaizdžio zonos.
 4. Būtinai nurodyti matuojamą plotą, priekusomųjų želdynų normą procentais nuo sklypo ploto, užstatymo riba nustatoma, vadovaujantis STR 2.02.02:2004 "Vidurinė ir dvibučių gyvenamųjų pastatų" FR 2.02.01.2004 "Gyvenamieji pastatai" bei STR 2.02.02:2004 "Vidurinė ir dvibučių gyvenamųjų pastatų" FR 2.02.01.2004 p.203-5.6 reikalavimus.
 5. Planuojant gyvenamąją kvartalą vieni esančių sklypų ribos naktiniam ir formuojami nauji sklypai.

PATIKRINTA:
 2012.03.05 Nr. 121-1841
 IŠVADA: Tapatumas
 Vilniaus miesto savivaldybės administracijos
 Miesto planavimo departamentas
 2012.03.05
 Aistė Vildienė

Etapas	Organizatoriai	Organizatoriaus pavadinimas	VP 2007 - 131/1	1:1000	Lapai
DP	Miesto planavimo departamentas	VP 2007 - 131/1	1	2	

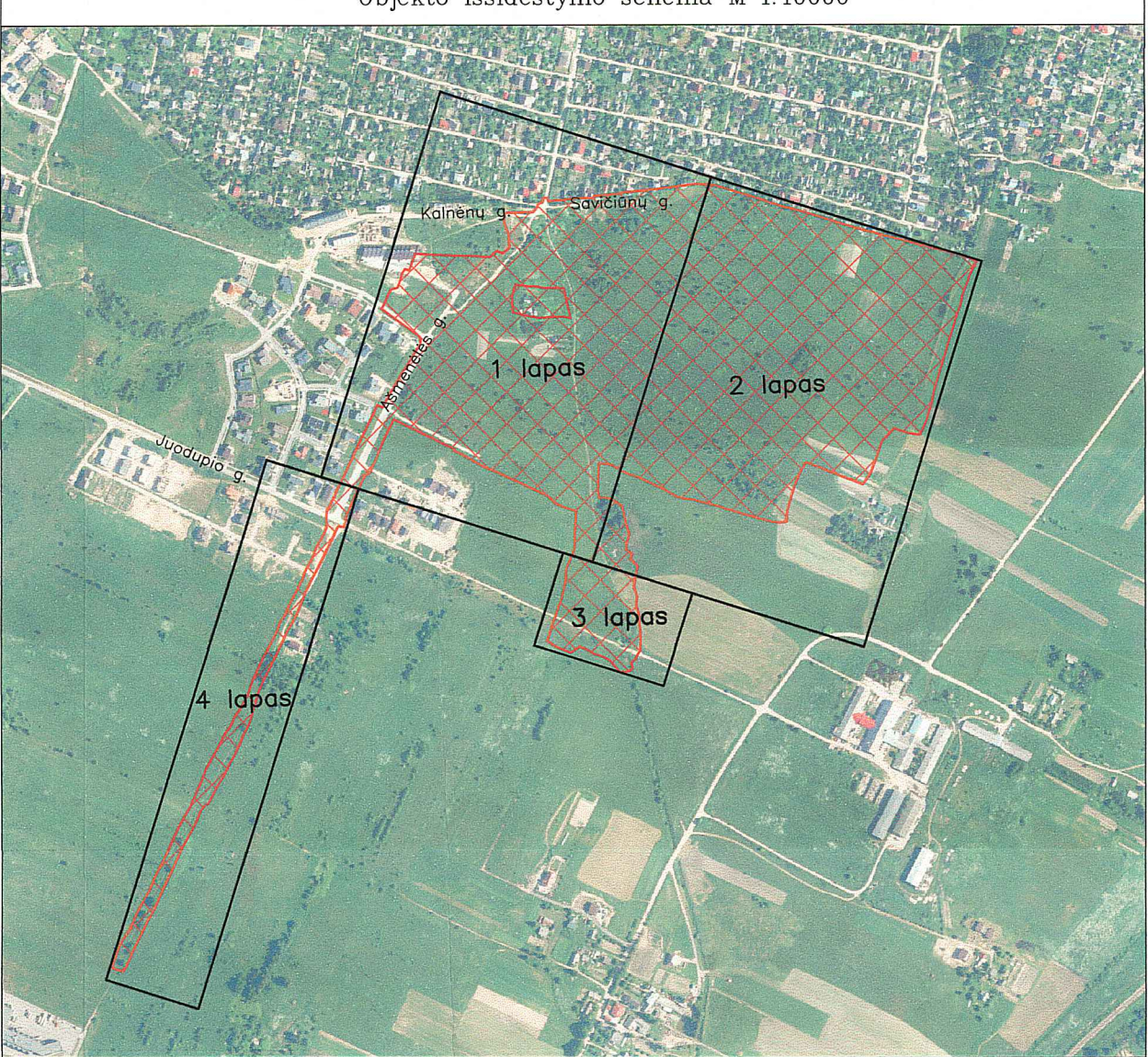

Esamos požeminės komunikacijos sudėtinės:

Kil. Nr.	Ištaigos pavadinimas	Data	V. Pavardė	Pasirašas	Pastabos
1.	Vilniaus MFD	2017.08.14	R. Radvila	[Signature]	4 lapas
2.	AB "Vilniaus šilumos tinklai"	2017.08.14	R. Radvila	[Signature]	4 lapas
3.	AB "Energijos skirstymo operatorius"	2017.08.14	R. Radvila	[Signature]	4 lapas
4.	UAB "Vilniaus gatvių apšvietimo tinklai"	2017.08.14	R. Radvila	[Signature]	4 lapas
5.	TELIA Lietuva, AB	2017.08.14	R. Radvila	[Signature]	4 lapas
6.	UAB "VTI"	2017.08.14	R. Radvila	[Signature]	4 lapas
7.	Ligrid AB	2017.08.14	R. Radvila	[Signature]	4 lapas
8.	UAB "Skaidula"	2017.08.14	R. Radvila	[Signature]	4 lapas

Mokslinis Madažo Ordino inžinierius techn. individualiosios veiklos pažyma Nr. 020005
 Juristai: 1344-012, 02000 Vilnius
 Tel. +370 686 20027 el.p. madazo@madazo.lt

paraiška	v. pavardė	pareigybė	data	Kvalifik. paž. Nr.
UAB "Palvasta būstas"	[Signature]	2017-08-04	IGKV-515	

OBJEKTO: Sėdriškų g. Laisvės g. Ateizmo g. Juodupio g. K. Vaino sen. Vilnius m.
 Lapų skaičius: 4 Lapų Nr.: 2
 Koordinatų sistema: UTM-94
 Auksinių sistema: LAS07

*Adresacijos planas
 ARS 2017-08-03
 2017-08-03
 4 lapas vsp. Nr. 0056*

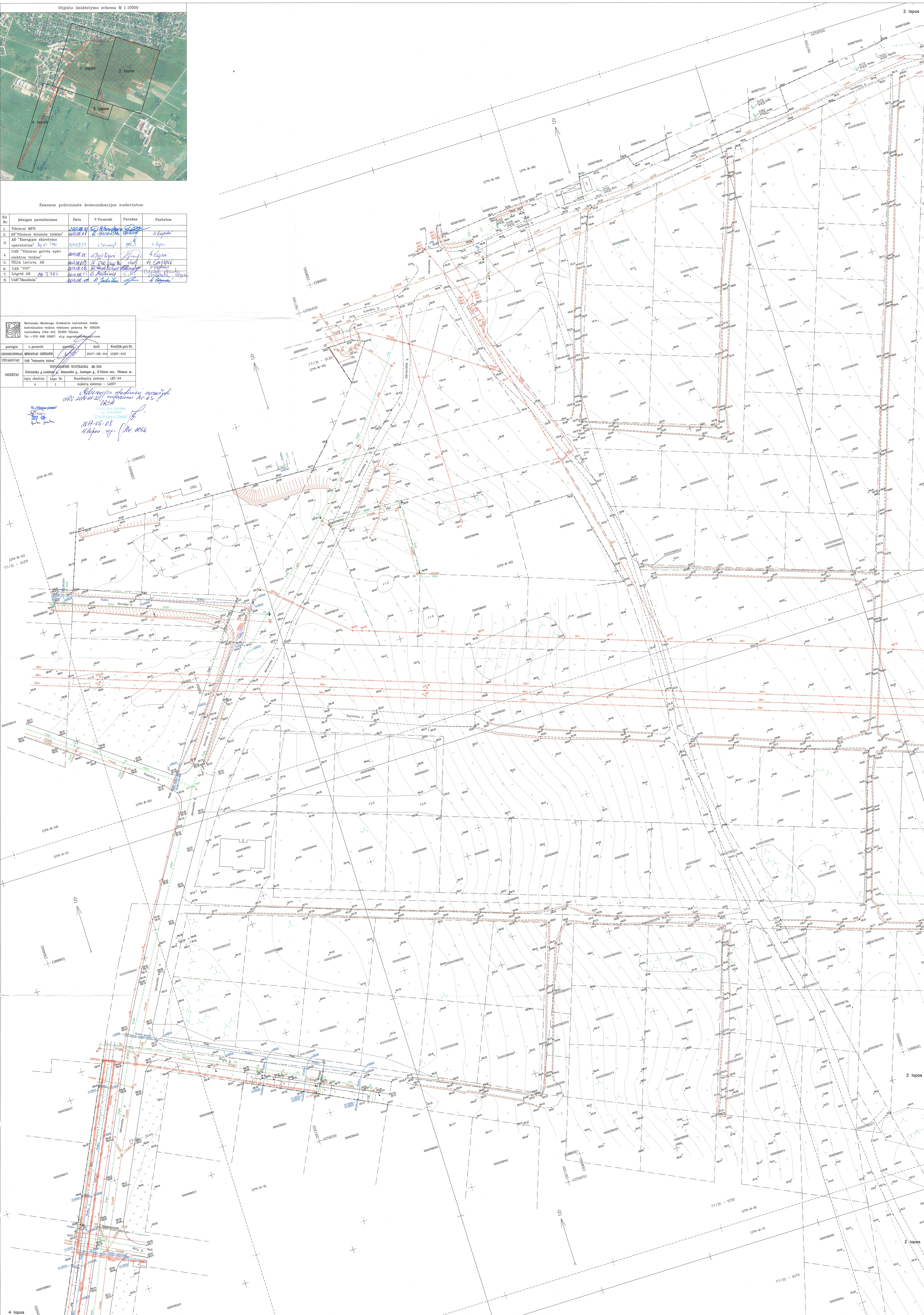

**BENDRIEJI STATINIO „DVIBUTIS GYVENAMASIS NAMAS. ANGLŲ G. 16, VILNIUS.
STATYBOS PROJEKTAS. STATYBOS PROJEKTAS “ RODIKLIAI.**

Pavadinimas	Mato vienetas	Kiekis	Pastabos
I. SKLYPAS			
1. sklypo plotas	m ²	821	
2. užstatymo intensyvumas	-	0.37	
3. užstatymo tankis	%	31	
4. Želdynų plotas	%	>25	
II. PASTATAI			
1. Pastato paskirties rodikliai.	Gyvenamosios paskirties (dviejų butų) pastatas (6.2)		
2. Pastato bendras plotas.	m ²	301.05	
3. Pastato naudingasis plotas.	m ²	301.05	
4. Pastato tūris.	m ³	866	
5. Aukštų skaičius.	vnt.	1	
6. Pastato aukštis.	m	7.20	
7. Butų skaičius (gyvenamajame name), iš jų:	vnt.	2	
7.1.1 kambario.	vnt.	-	
7.2.2 ir daugiau kambarių.	vnt.	2	
8. Energinio naudingumo klasė.	-	A+	
9. Pastato (patalpų) akustinio komforto sąlygų klasė.	-	C	
10. Statinio atsparumo ugniai laipsnis	-	II	
11. Kiti specifiniai pastato rodikliai.	-	-	

Projekto vadovas Lauras Paulauskas

TVIRTINU: Statytojas UAB „Pakrantės būstas“

Direktorius
Igor Šostak



**DVIBUTIS GYVENAMASIS NAMAS. ANGLŲ G. 16, VILNIUS. STATYBOS PROJEKTAS.
STATYBOS PROJEKTAS**

PROJEKTINIŲ PASIŪLYMŲ AIŠKINAMASIS RAŠTAS

Sklypo plano sprendiniai

Projektuojamas dvibutis gyvenamasis namas sklype, esančiame Anglų g. 16, Vilniuje, sklp. Kad. nr. 0101/0158:2010.

Žemės sklypo plotas 821 m². Reljefo perkritimas sklype nežymus, svyruoja 0,5m amplitudėje. Pagrindinis patekimas į sklypą yra iš pietinės pusės nuo esamos gatvės. Statinys projektuojamas centrinėje sklypo dalyje. Sklype esančių statinių nėra. Normatyviniai atstumai nuo projektuojamo gyvenamojo namo iki sklypo ribų išlaikomi. Reljefas keičiamas nežymiai. Sklypo sutvarkymui naudojamos medžiagos: betono trinkelės, skalda, žvyras. Želdynų, įskaitant vejas ir gėlynus, plotas nuo viso žemės sklypo ploto ne mažesnis nei 25%. Numatomos ne mažiau nei 7-ių automobilių stovėjimo vietos sklypo ribose

Planuojant sklypo užstatymą, aptvėrimą, apželdinimą, projektiniai sprendiniai turi padėti išvengti smurto ir vandalizmo namo gyventojų ir turto atžvilgiu (teritorijos apšvietimas, prieigų apžvelgiamumas, aptvėrimas, vartų rakinimas ir kitos priemonės). Statoma tvora ažūrinė - kiaurymių plotas didesnis už 50% bendro tvoros ploto, be cokolio, bendras aukštis iki 2.0m. Tvoros konstrukcijos neturi peržengti sklypo ribos. Įvažiavimo į sklypą plotis ne mažesnis nei 3,5m. Dėl patogesnės eksploatacijos, vartai projektuojami stumdomos sistemos.

1.1 Specialiosios žemės ir miško naudojimo sąlygos

- Įrašų nėra

Statinio architektūra

Atsižvelgiama į vietovės aplinką ir užstatymo pobūdį, sklypo formą. Pastatas projektuojamas dviejų aukštų, ūkinė dalis, kurioje numatomas garažas – vieno aukšto. Statinio stogas sutapdintas. Rekomenduojama bituminė prilydoma stogo danga. Fasado spalvos derinamos prie gretimųbių. Rekomenduojamas baltos ir pilkos spalvos tinko bei rusvos spalvos apdailinių plytelių fasadų derinys. Abu butai statinyje išdėstomi abipus centrinės ašies.

Statinio patalpos

Abiejuose butuose projektuojamos identiško išdėstymo ir dydžio patalpos:

- pirmajame aukšte - tambūras, sanitarinis mazgas, svetainė / virtuvė, garažas.
- antrajame aukšte – holas, trys kambariai, du sanitariniai mazgai ir drabužinė. Iš svetainių numatomas išėjimas į atvirą medinių lentų terasą.

Konstrukcijų aprašymas

- Statinio pamatų konstrukcija – monolitiniai poliniai pamatai.
- Išorės ir vidaus laikančias sienas numatoma statyti iš 25cm storio blokelių, išorines sienas apšiltinti 25-30cm EPS sluoksniu (išorinių atitvarų termoizoliaciniai sprendimai bus tikslinami TP studijoje, kad atitikų „A+“ klasės pastatams keliamus energinius reikavimus)
- Pertvaros mūrijamos iš 12 cm storio silikatinių blokelių
- Aukštai perdengiami gelžbetoninėmis kiaurymėtomis plokštėmis;

- Stogas sutapdintas, perdengiamas gelžbetoninėmis kiaurymėtomis plokštėmis

Inžinerinių tinklų aprašymas

- Vandentiekis ir nuotekos – numatoma jungtis prie centralizuotų vandentiekio ir buitinių nuotekų šalinimo tinklų pagal AB „Vilniaus vandenys“ sąlygas, kurios bus išimamos TP stadijoje
- Lietaus nuotekos surenkamos į infiltracinį ulinį sklypo ribose.
- Šildymas grindinis, projektuojama dujų katilinė. Dujotiekio tinklai bus projektuojami pagal AB „Energijos skirstymo operatorius“ reikalavimus TP stadijoje
- Elektros energijos tiekimas į pastatą bus projektuojamas pagal AB „Energijos skirstymo operatorius“ reikalavimus TP stadijoje.

Projekto vadovas Lauras Paulauskas

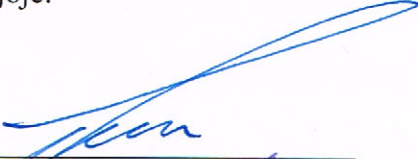

(parašas)

Parengė statinio architektas Jonas Martinkus



(parašas)

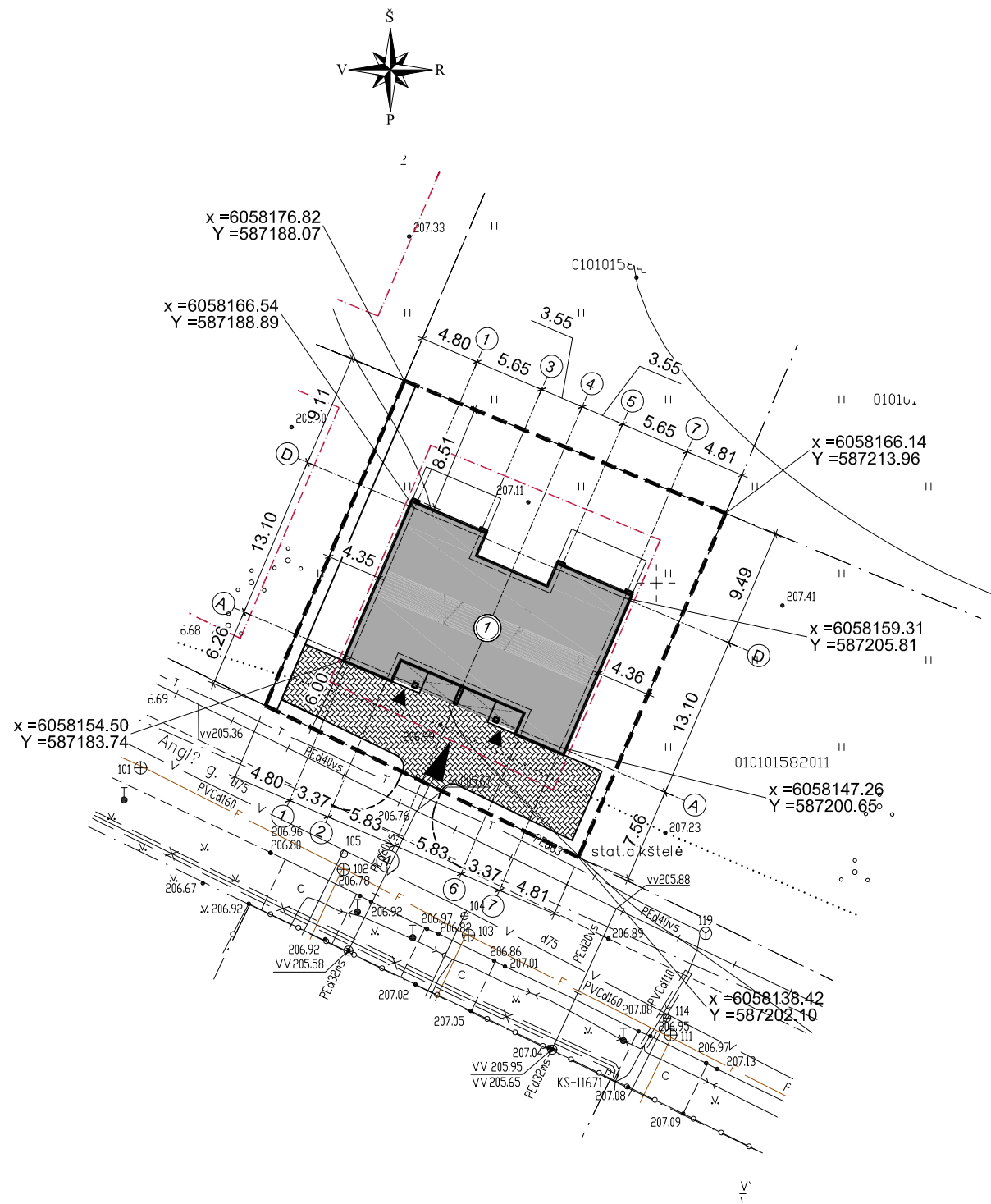

PASTABOS:

- Koordinatėmis pažymėti sklypo kampai bei statinio ašių susikirtimo taškai;
- Atstumai iki sklypo ribų duoti nuo statinio sienų išorės;

SUTARTINIAI ŽENKLAI

①	Projektuojamas statinys
---	Sklypo riba
←	Ivažiavimas į sklypą
◀	Pagrindiniai jėjimai

TECHNINIAI - EKONOMINIAI RODIKLIAI

RODIKLIO PAVADINIMAS	RODIKLIS
Sklypo plotas	821m ²
Užstatymo plotas	256m ²
Užstatymo tankis	31%
Užstatymo intensyvumas	0.37
Naudingas statinio plotas	301.05m ²
Bendras statinio plotas	301.05m ²
Statinio aukštis	7.20m
Statinio tūris	1402m ³
Apželdinta sklypo ploto dalis	>25%



OBJEKTO VIETA

Esamos požeminės komunikacijos suderintos:

Eil. Nr.	Ištaigos pavadinimas	Data	V.Pavardė	Parašas	Pastabos
1.	Vilniaus MPD	2017.08.10	D. Petronskas	[Signature]	4 lapai
2.	AB "Vilniaus šilumos tinklai"	2017.08.07	R. Štikonas	[Signature]	4 lapai
3.	AB "Energijos skirstymo operatorius" kv. Nr. 3740	2017.09.07	L. Samuolis	[Signature]	4 lapai
4.	UAB "Vilniaus gatvių apšv. elektros tinklai"	2017.08.08	A. Pailiūnė	[Signature]	4 lapai
5.	TELIA Lietuva, AB	2017.08.08	N. Vaitiekaitė	[Signature]	4 lapai
6.	UAB "VVT"	2017.08.08	D. Akelickas	[Signature]	4 lapai
7.	Litgrid AB No 2786	2017.08.07	D. Štikonas	[Signature]	4 lapai
8.	UAB "Skaidula"	2017.08.07	R. Jankaitis	[Signature]	4 lapai



Matininko Mindaugo Griskaičio individuali veikla
Individualios veiklos vykdymo pažyma Nr. 630105
Justiniškių 134a-212, 05268 Vilnius
Tel.: +370 698 20827 el.p.: mgrskaitis@gmail.com

pareigos	v. pavardė	parašas	data	Kvalifik. paž. Nr.
GEODEZININKAS	MINDAUGAS GRISKAITIS	[Signature]	2017-08-04	1GKV-515
UŽSAKOVAS	UAB "Pakrantės būstas"	[Signature]		

TOPOGRAFINĖ NUOTRAUKA M1:500
Štartininkų g., Lukšinės g., Ašmenėlių g., Juodupio g., N. Vilnios sen., Vilniaus m.
Lapų skaičius: 4 Lapo Nr.: 1 Koordinatinių sistema - LKS-94
Aukščių sistema - LAS07

SI "Vilniaus planas"
2017-08-08
[Signature]

Atstovų apibūdinti nuotraukų nuotraukomis No. 65
VRSB
Zemes ūkio skyriaus vnt. specialistas
Vladislava Ursul
2017-08-08
4 lapai, resp. No. 1056

Laura Paulauskas ARCHITEKTAS mob. tel. - 86 83 48736 www.archLP.lt el.paštas - lauras.paulauskas@gmail.com	Individualios veiklos paž. Nr. (21.26.)-332-2506 Architektūros veikla EVRK klasė 71.11.06		Statinio pavadinimas: Dvinitis gyvenamasis namas, Anglų g. 16, Vilnius. Statybos projektas				
	Atestato Nr. Išdavimo data	Pareigos	Pavardė	Parašas	Data	Brežinio pavadinimas:	Laida
A 1595	PV	L. Paulauskas	[Signature]	2017 12		SKLYPO PLANAS M 1:500	
A 1595	Arch.	L. Paulauskas	[Signature]	2017 12			
	Arch.	J. Martinkus	[Signature]	2017 12			
Statytojo (užsakovo) pavadinimas:		Objekto nr.	Nr. sklype	Proj. etapas	Proj. dalis	Laidos Nr.	Lapas
UAB "Pakrantės būstas"		559		PP	A		

PROJ. DALIS	
PAVARDĖ	
PARAŠAS	
DATA	

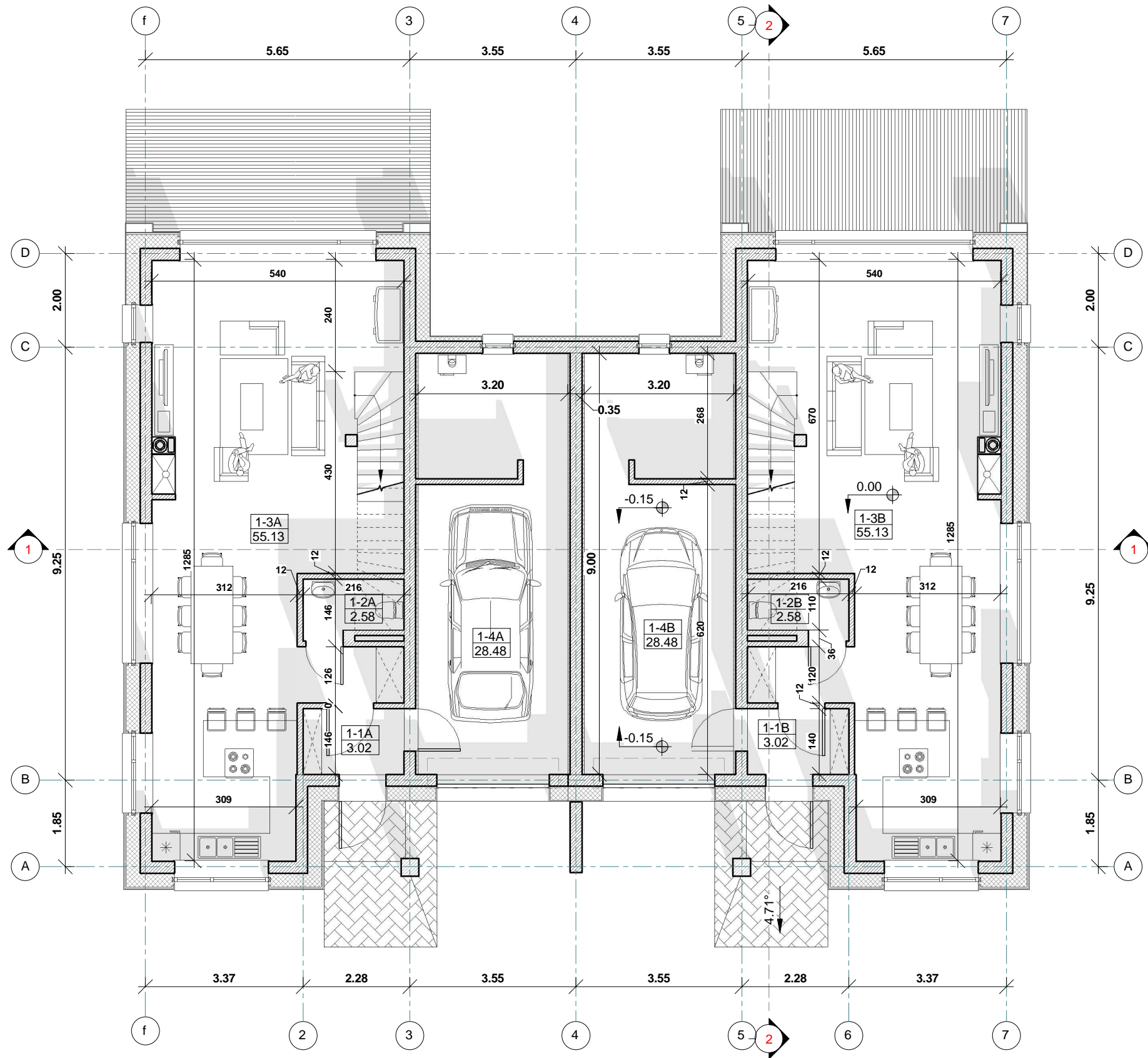

Pirmo aukšto A Buto patalpų eksplikacija

Nr.	Pavadinimas	Plotas (m2)
1-1A	Tambūras	3.02
1-2A	Sanitarinis mazgas	2.58
1-3A	Svetainė / virtuvė	55.13
1-4A	Garažas	28.48
		89.22

Pirmo aukšto B Buto patalpų eksplikacija

Nr.	Pavadinimas	Plotas (m2)
1-1B	Tambūras	3.02
1-2B	Sanitarinis mazgas	2.58
1-3B	Svetainė / virtuvė	55.13
1-4B	Garažas	28.48
		89.22

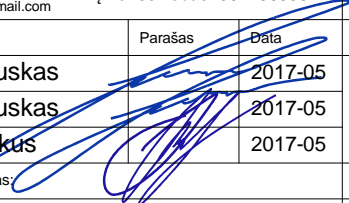
 Lauras Paulauskas ARCHITEKTAS mob. tel. - 86 83 48736 www.archLP.lt el.paštas - lauras.paulauskas@gmail.com	MB "Architektas Lauras" adresas: Kolektyvo g. 12A-2, LT-08314 Vilnius Įmonės kodas: 304430536		Statinio pavadinimas: Dvibutis gyvenamasis namas. Anglų g. 16, Vilnius. Statybos projektas				
	Atestato Nr. išdavimo data A 1595	Pareigos PV	Pavardė L.Paulauskas	Parašas 	Data 2017-05	Brėžinio pavadinimas: Pirmo aukšto planas 1 : 100	
Statytojo (užsakovo) pavadinimas: UAB "Pakrantės būstas"			Objektas nr. 559	Žymuo 1	Laidos Nr. 	Lapas 	Lapų

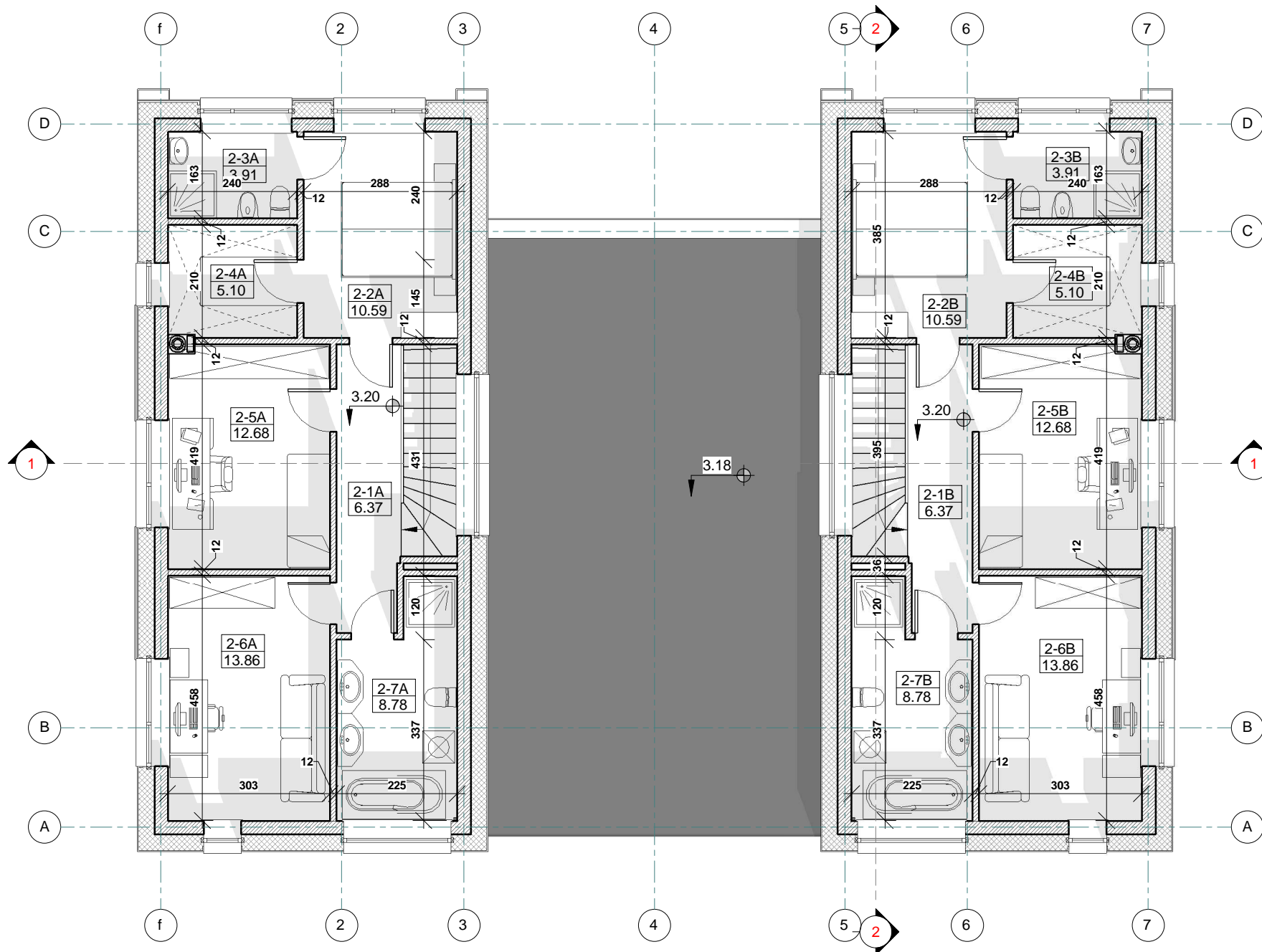

Antro aukšto A buto patalpų eksplikacija		
Nr.	Pavadinimas	Plotas (m2)
2-1A	PP	6.37
2-2A	Kambarys	10.59
2-3A	Sanitarinis mazgas	3.91
2-4A	Drabužinė	5.10
2-5A	Kambarys	12.68
2-6A	Kambarys	13.86
2-7A	Sanitarinis mazgas	8.78
		61.30

Antro aukšto B buto patalpų eksplikacija		
Nr.	Pavadinimas	Plotas (m2)
2-1B	Holas	6.37
2-2B	Kambarys	10.59
2-3B	Sanitarinis mazgas	3.91
2-4B	Drabužinė	5.10
2-5B	Kambarys	12.68
2-6B	Kambarys	13.86
2-7B	Sanitarinis mazgas	8.78
		61.30

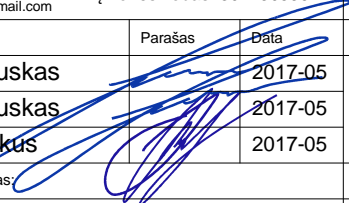
 Lauras Paulauskas ARCHITEKTAS mob. tel. - 86 83 48736 www.archLP.lt el.paštas - lauras.paulauskas@gmail.com	MB "Architektas Lauras" adresas: Kolektyvo g. 12A-2, LT-08314 Vilnius Įmonės kodas: 304430536		Statinio pavadinimas: Dvibutis gyvenamasis namas. Anglų g. 16, Vilnius. Statybos projektas				
	Atestato Nr. išdavimo data A 1595	Pareigos PV	Pavardė L.Paulauskas	Parašas 	Data 2017-05	Brėžinio pavadinimas: Antro aukšto planas 1 : 100	Laida
Statytojo (užsakovo) pavadinimas: UAB "Pakrantės būstas"			Objekto nr. 559	Žymuo 2	Laidos Nr.	Lapas 	Lapų

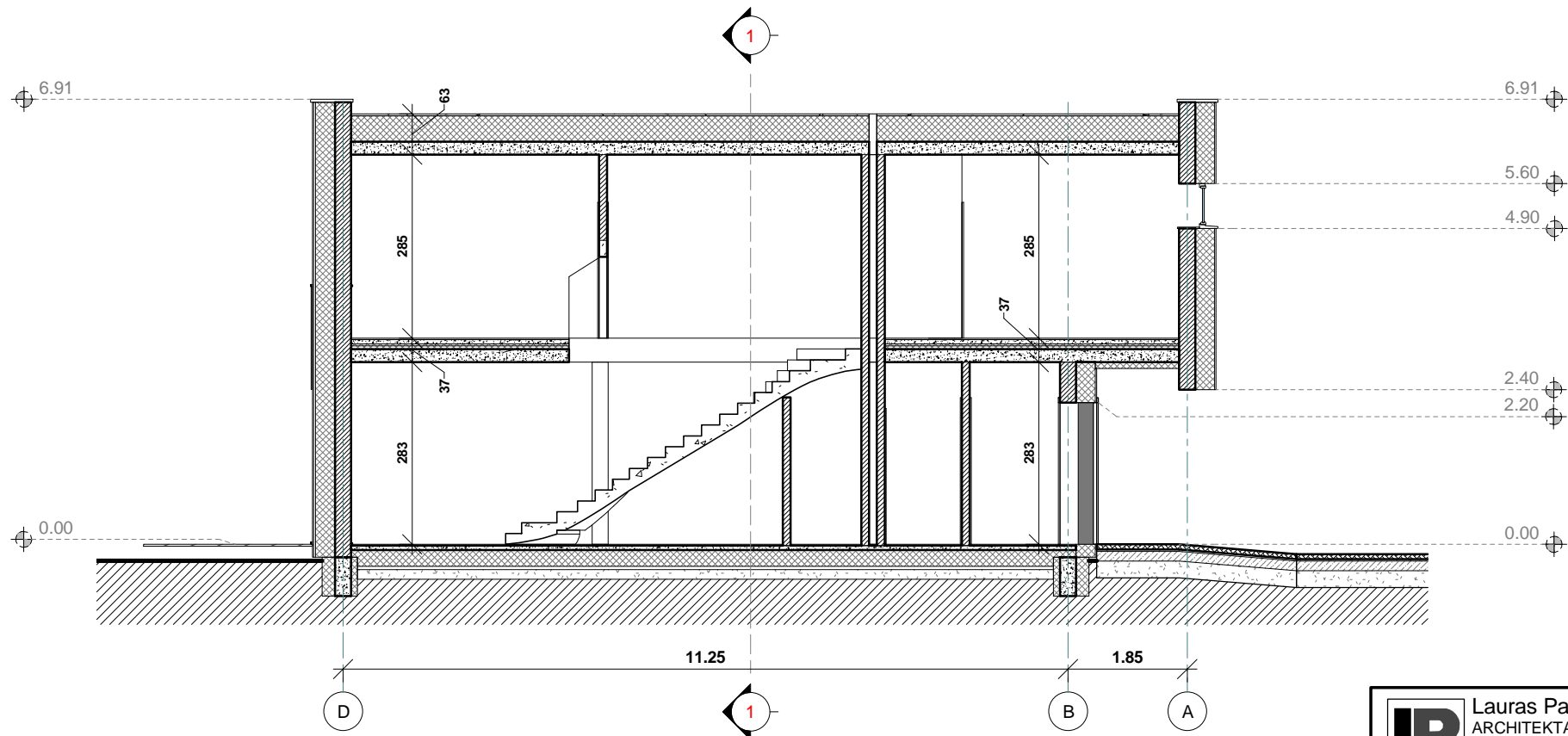
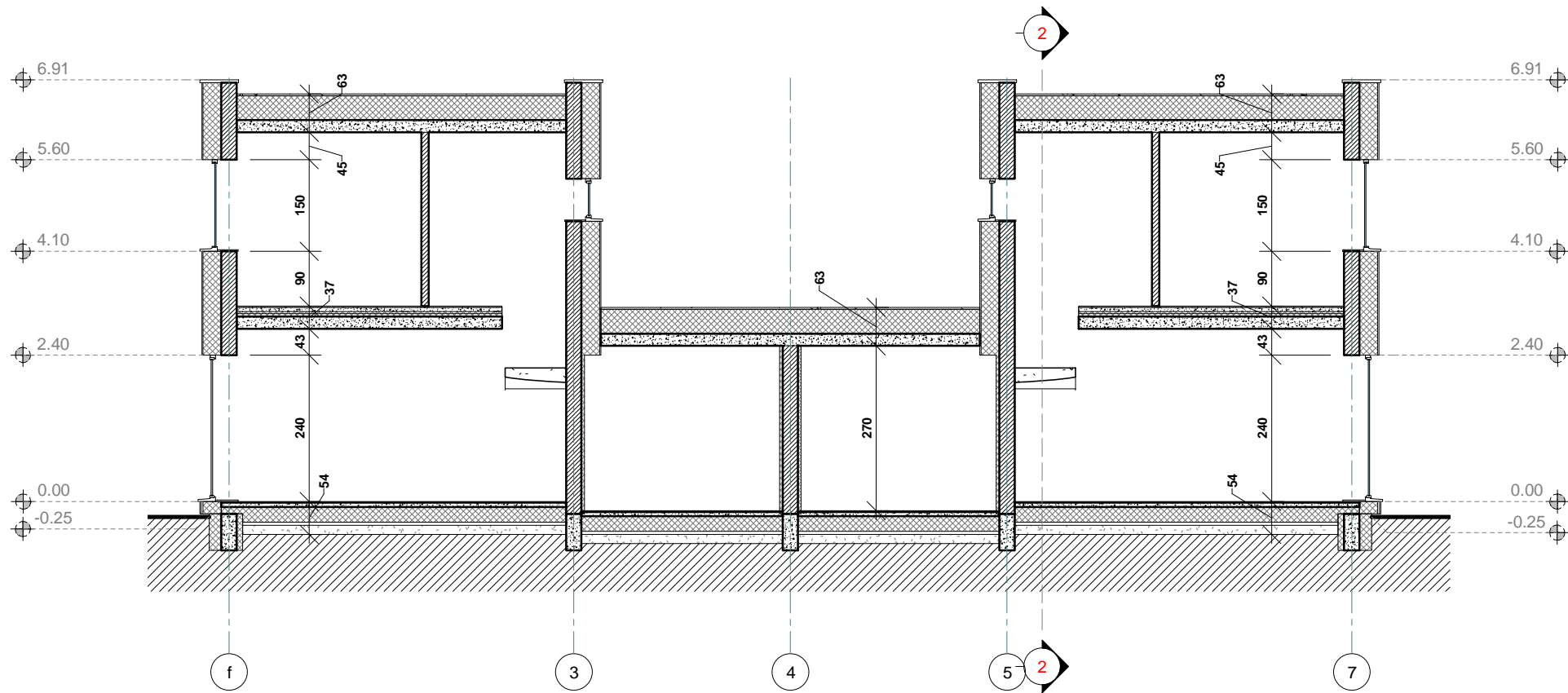

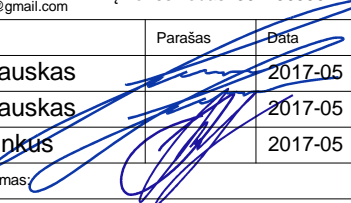
 Lauras Paulauskas ARCHITEKTAS mob. tel. - 86 83 48736 www.archLP.lt el.paštas - lauras.paulauskas@gmail.com		MB "Architektas Lauras" adresas: Kolektyvo g. 12A-2, LT-08314 Vilnius Įmonės kodas: 304430536		Statinio pavadinimas: Dvibutis gyvenamasis namas. Anglų g. 16, Vilnius. Statybos projektas			
Atestato Nr. išdavimo data	Pareigos	Pavardė	Parašas	Data	Brėžinio pavadinimas:		
A 1595	PV	L.Paulauskas		2017-05	Pjūviai 1 : 100		
A 1595	Arch.	L.Paulauskas		2017-05			
	Arch.	J.Martinkus		2017-05			
Statytojo (užsakovo) pavadinimas:			Objekto nr.	Žymuo	Laidos Nr.	Lapas	Lapų
UAB "Pakrantės būstas"			559	3			

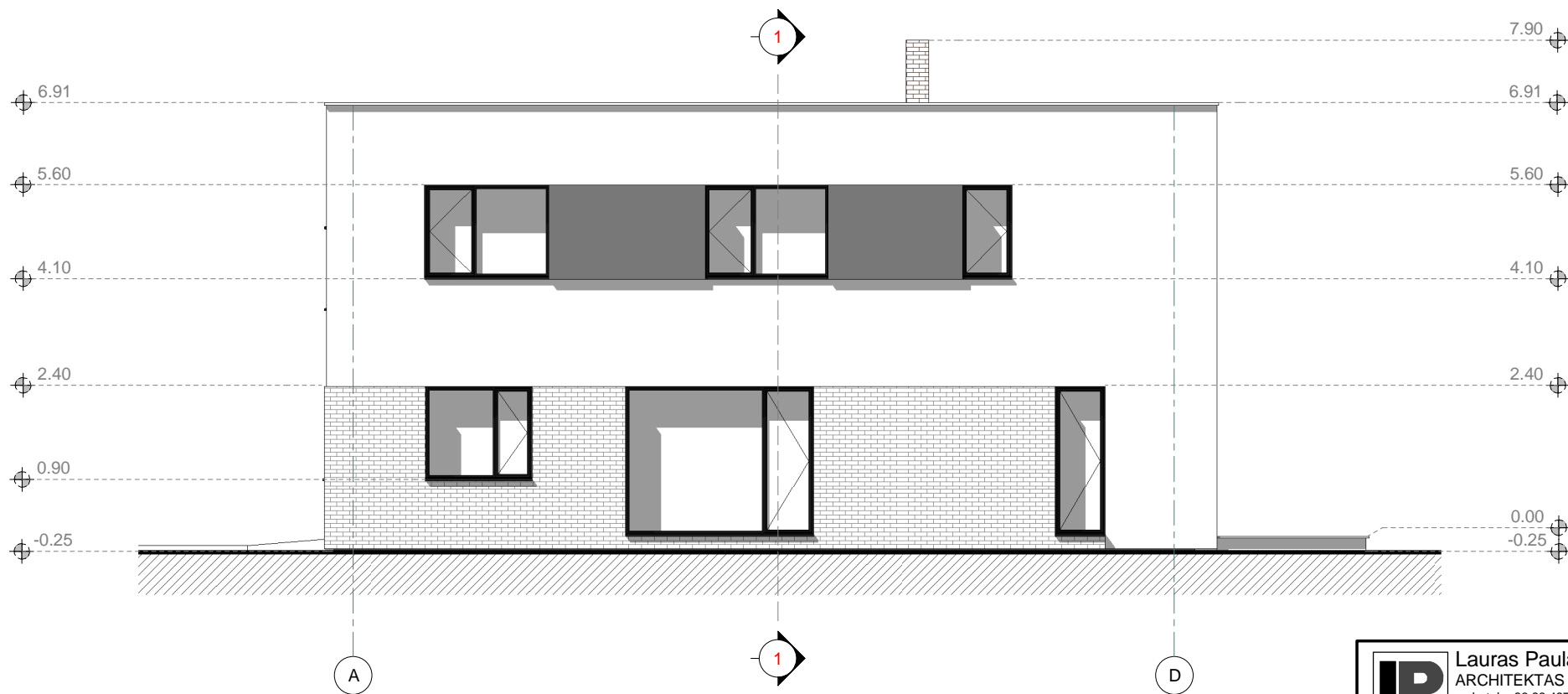
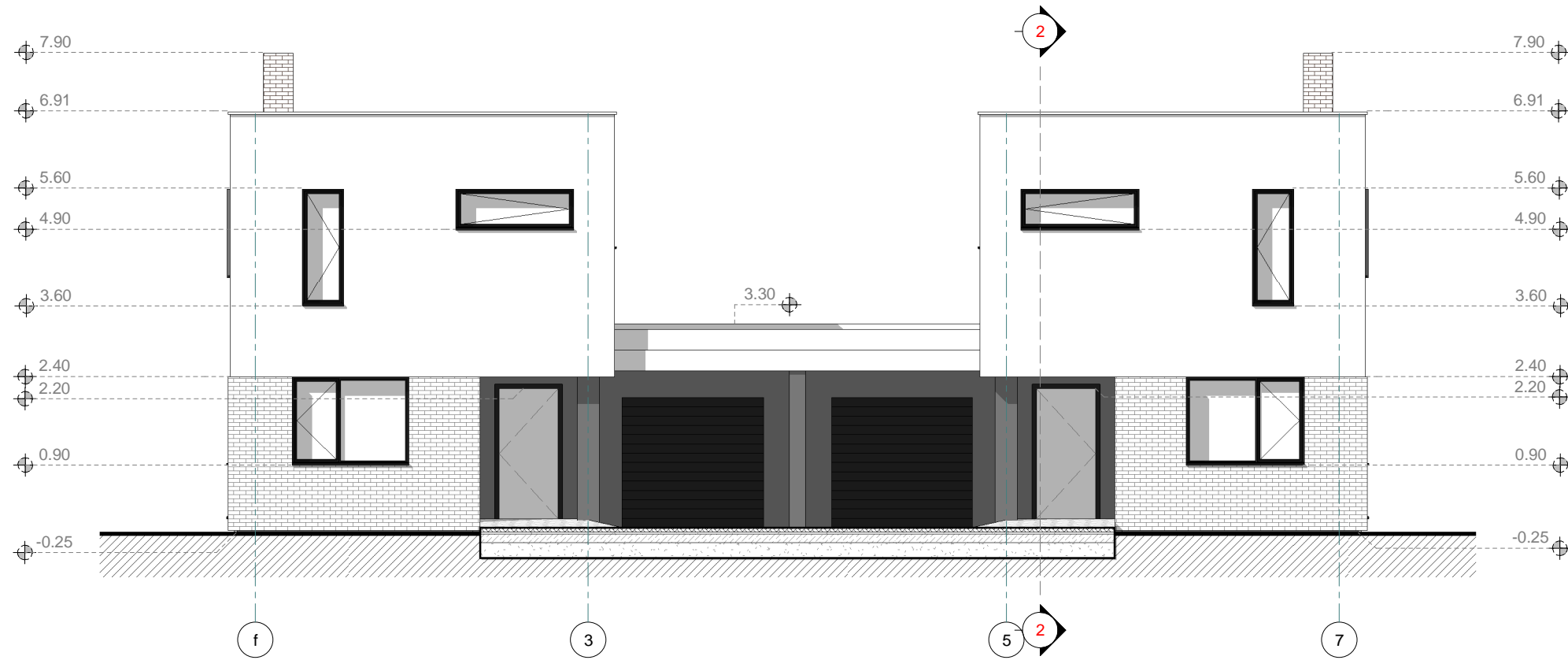

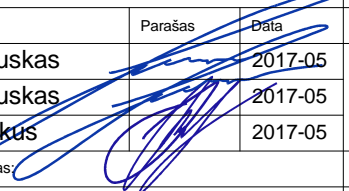
 Lauras Paulauskas ARCHITEKTAS mob. tel. - 86 83 48736 www.archLP.lt el.paštas - lauras.paulauskas@gmail.com		MB "Architektas Lauras" adresas: Kolektyvo g. 12A-2, LT-08314 Vilnius Įmonės kodas: 304430536		Statinio pavadinimas: Dvibutis gyvenamasis namas. Anglų g. 16, Vilnius. Statybos projektas		
Atestato Nr. išdavimo data	Pareigos	Pavardė	Parašas	Data	Brėžinio pavadinimas:	Laida
A 1595	PV	L.Paulauskas		2017-05	Fasadai 1-7, A-D. 1 : 100	
A 1595	Arch.	L.Paulauskas		2017-05		
	Arch.	J.Martinkus		2017-05		
Statytojo (užsakovo) pavadinimas:			Objekto nr.	Žymuo	Laidos Nr.	Lapas
UAB "Pakrantės būstas"			559	5		

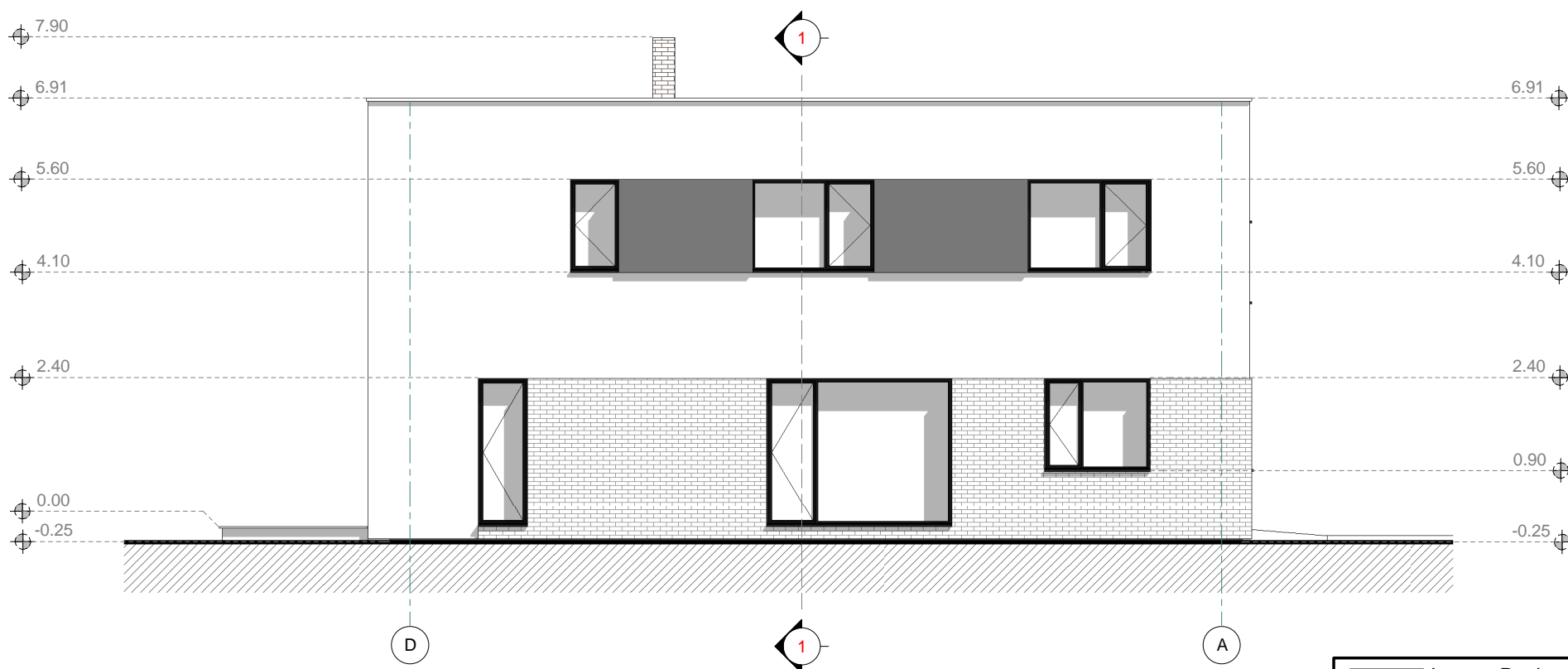
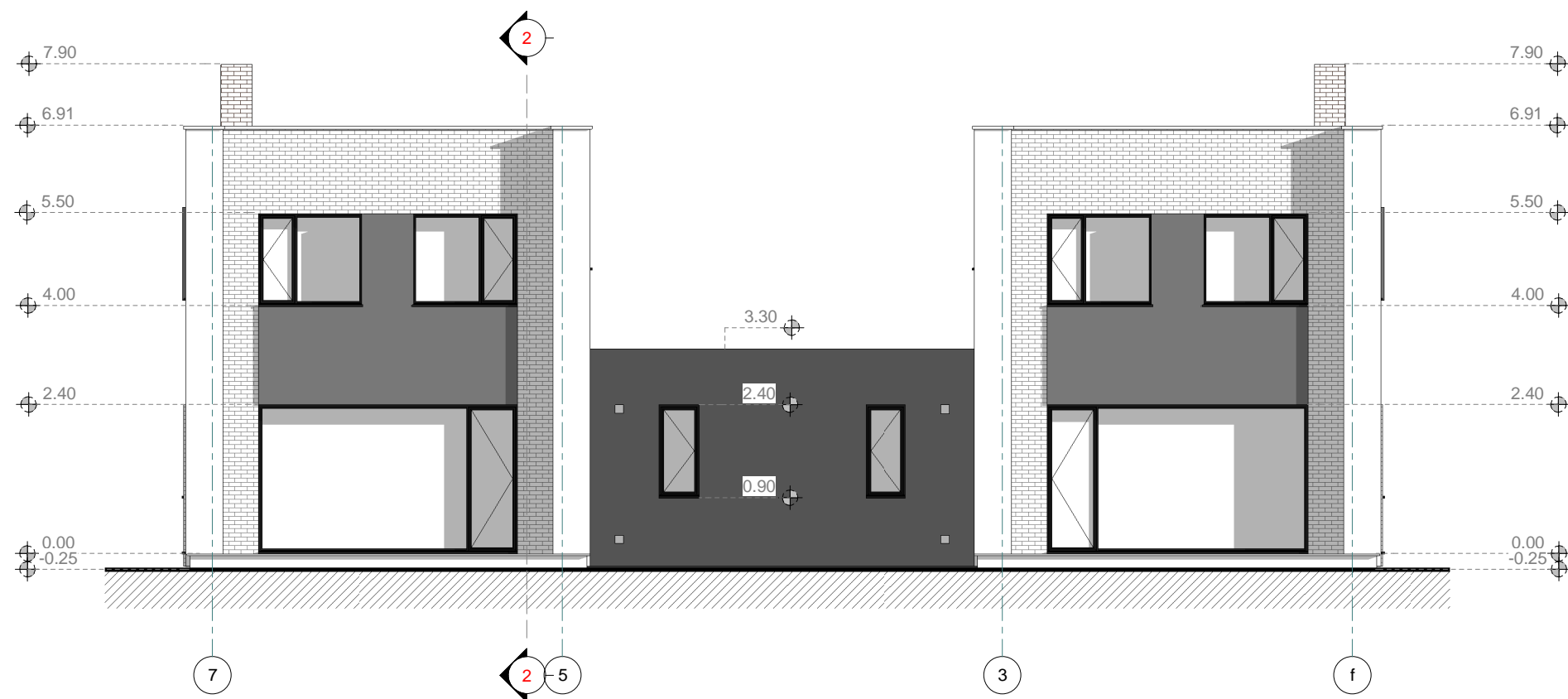

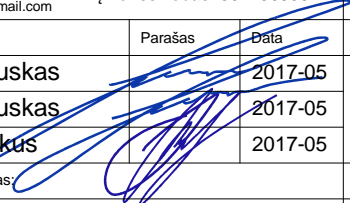
 Lauras Paulauskas ARCHITEKTAS mob. tel. - 86 83 48736 www.archLP.lt el.paštas - lauras.paulauskas@gmail.com		MB "Architektas Lauras" adresas: Kolektyvo g. 12A-2, LT-08314 Vilnius Įmonės kodas: 304430536		Statinio pavadinimas: Dvibutis gyvenamasis namas. Anglų g. 16, Vilnius. Statybos projektas	
Atestato Nr. išdavimo data	Pareigos	Pavardė	Parašas	Data	Brėžinio pavadinimas:
A 1595	PV	L.Paulauskas		2017-05	Fasadai 7-1, D-A 1 : 100
A 1595	Arch.	L.Paulauskas		2017-05	
	Arch.	J.Martinkus		2017-05	
Statytojo (užsakovo) pavadinimas:			Objekto nr.	Žymuo	Laidos Nr.
UAB "Pakrantės būstas"			559	6	Lapas
					Lapu

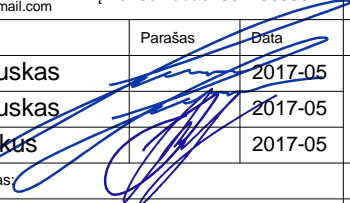

 Lauras Paulauskas ARCHITEKTAS mob. tel. - 86 83 48736 www.archLP.lt el.paštas - lauras.paulauskas@gmail.com		MB "Architektas Lauras" adresas: Kolektyvo g. 12A-2, LT-08314 Vilnius Įmonės kodas: 304430536		Statinio pavadinimas: Dvibutis gyvenamasis namas. Anglų g. 16, Vilnius. Statybos projektas		
Atestato Nr. išdavimo data	Pareigos	Pavardė	Parašas	Data	Brėžinio pavadinimas:	Laida
A 1595	PV	L.Paulauskas		2017-05	Pastato vizualizacija	
A 1595	Arch.	L.Paulauskas		2017-05		
	Arch.	J.Martinkus		2017-05		
Statytojo (užsakovo) pavadinimas:			Objekto nr.	Žymuo	Laidos Nr.	Lapas
UAB "Pakrantės būstas"			559	7		