

SIMPSONO G.

KĘSTUČIO G.

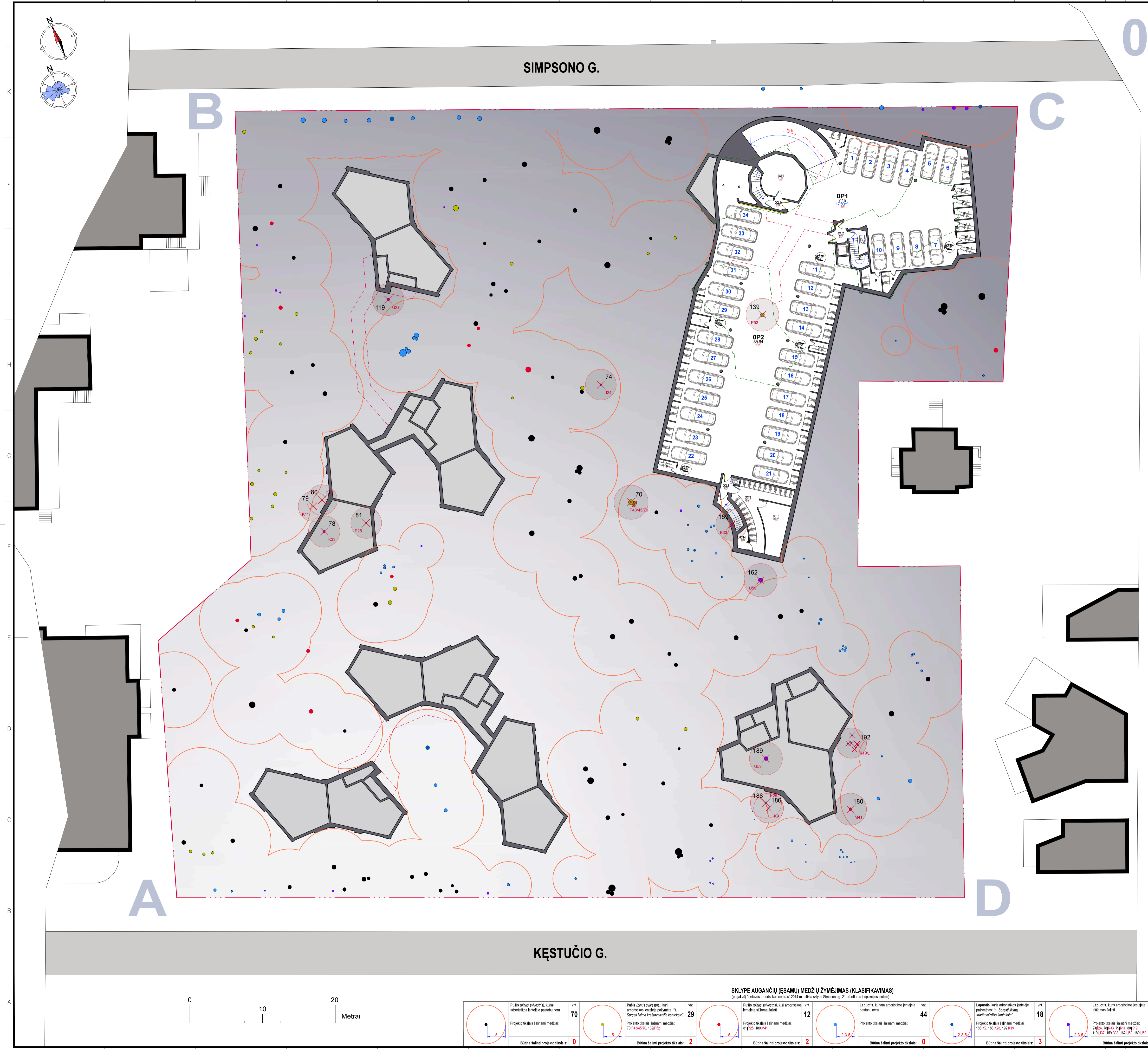

PASTATŲ (KORPUSŲ) ŽYMĖJIMAS:

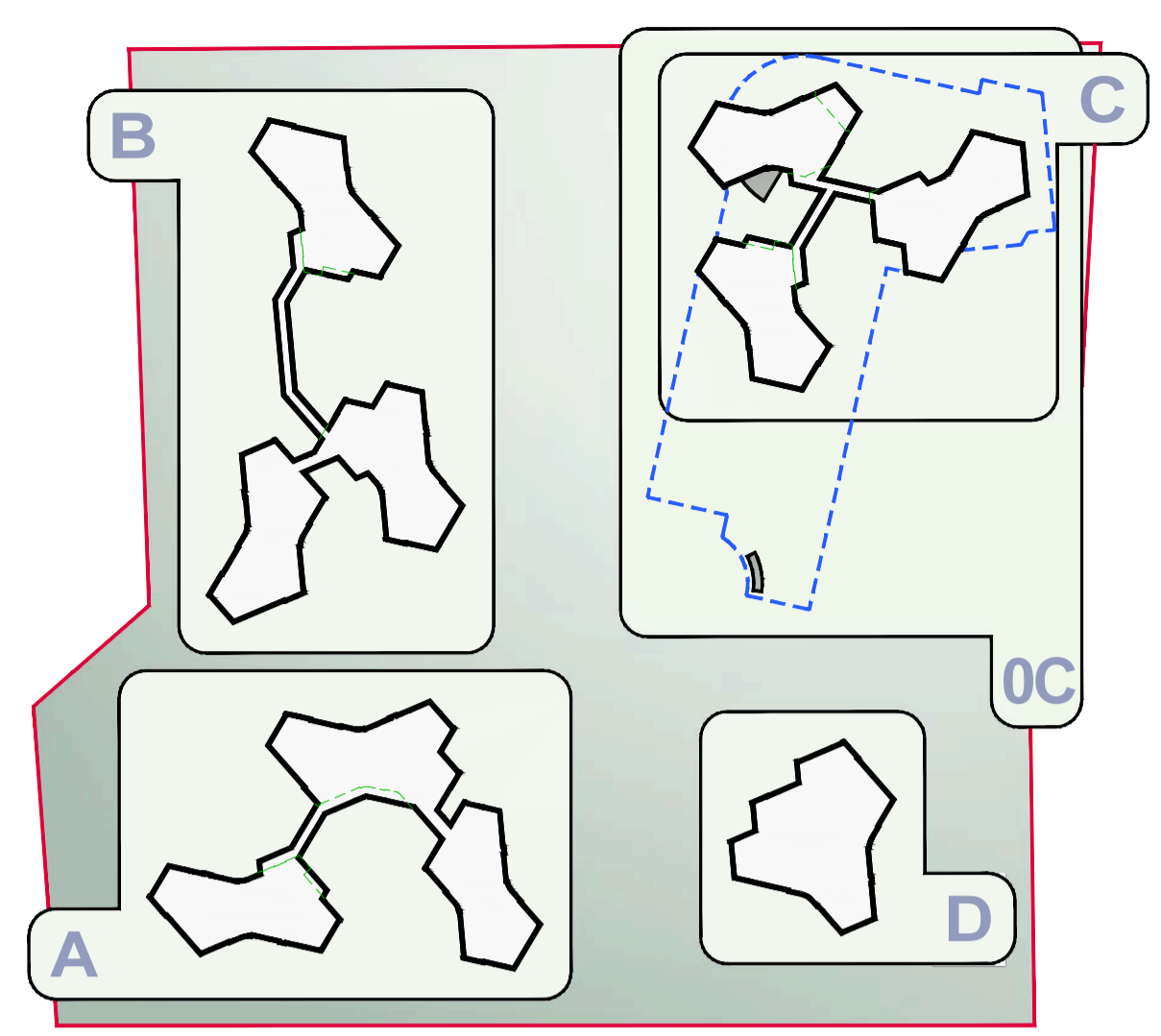

1164,95m²	
Bendras požeminio aukšto pastatų plotas	m ² 1164,95
Automobilių saugyklos (pagrindinis) plotas	m ² 1008,45
Pagalbinis plotas	m ² 105,22
Požeminės dalies pamatų konstrukcijos horizontalaus pjūvio (altitudėje -3,30) projekcijos išorinio kontūro plotas	m ² 1392,70
0C	Bendras pagalbinių ir techninių pastatų požeminiam aukštam plotas 105,22 m²
Korpuso A pamatai užimamas žemės plotas	
Korpuso B pamatai užimamas žemės plotas	
Korpuso C pamatai užimamas žemės plotas	
Korpuso D pamatai užimamas žemės plotas	
Viso: 1557,15 m²	
0P	
Bendras požeminės automobilių saugyklos (gaisrinio skyriaus) plotas 1008,45 m²	
Dėmų sektorius	
0P1	
0P2	
Viso: 719,36 m²	
Antžeminės pastatų dalies pamatų konstrukcijos (senos) horizontalaus pjūvio (altitudėje ±0.00) projekcijos išorinio kontūro plotas:	
0A	Korpuso A pamatai užimamas žemės plotas 456,53 m²
0B	Korpuso B pamatai užimamas žemės plotas 458,10 m²
0C	Korpuso C pamatai užimamas žemės plotas 414,03 m²
0D	Korpuso D pamatai užimamas žemės plotas 228,47 m²
Viso: 1557,15 m²	

PAPILDOMI REIKALAVIMAI SKLYPO UŽSTATYMU - PROJEKTO GAIRĖS (PG)
(pagal šaltinius tarp Palangos m. savivaldybės ir UAB "Gautimatai" projekt Nr. 1 "Projektas gairstas")

Atestato Nr.	Architektas	Donatas Rakauskas	Projektavimo data	2019.01.01
A749	PV	D. Rakauskas	2019.01.01	
A749	PDV	D. Rakauskas	2019.01.01	
	Architektas	A. Elekšis	2019.01.01	
Etapas		UAB "HANIKA"	Projektas Nr.	DR-18-10-01-PP-SA-1
PP			Lapų	1 / 13

SKLYPE AUGANČIŲ (ESAMŲ) MEDŽIŲ ŽYMĖJIMAS (KLASIFIKAVIMAS)

	Pušis (pusis sylvestris), kuri arboristinės kirtelės pastatų nėra	vnt.	70		Pušis (pusis sylvestris), kuri arboristinės kirtelės pastatų nėra	vnt.	29		Pušis (pusis sylvestris), kuri arboristinės kirtelės pastatų nėra	vnt.	12		Lapuočiai, kuri arboristinės kirtelės pastatų nėra	vnt.	44		Lapuočiai, kuri arboristinės kirtelės pastatų nėra	vnt.	18		Lapuočiai, kuri arboristinės kirtelės pastatų nėra	vnt.	25
Projekto tikslas šaltiniai medžiai:		70P, 43, 45, 70, 130P, 52		Projekto tikslas šaltiniai medžiai:		81P, 23, 180P, 19		Projekto tikslas šaltiniai medžiai:		81P, 23, 180P, 19		Projekto tikslas šaltiniai medžiai:		74P, 4, 79P, 53, 79P, 11, 80P, 10, 119P, 17, 150P, 53, 152P, 19, 180P, 10, 180P, 10, 180P, 10		Projekto tikslas šaltiniai medžiai:		74P, 4, 79P, 53, 79P, 11, 80P, 10, 119P, 17, 150P, 53, 152P, 19, 180P, 10, 180P, 10, 180P, 10		Projekto tikslas šaltiniai medžiai:		74P, 4, 79P, 53, 79P, 11, 80P, 10, 119P, 17, 150P, 53, 152P, 19, 180P, 10, 180P, 10, 180P, 10	
Būtina šalinti projekto tikslas:		0		Būtina šalinti projekto tikslas:		2		Būtina šalinti projekto tikslas:		2		Būtina šalinti projekto tikslas:		0		Būtina šalinti projekto tikslas:		3		Būtina šalinti projekto tikslas:		8	

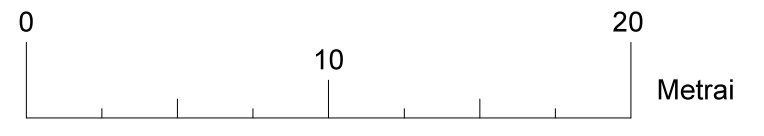

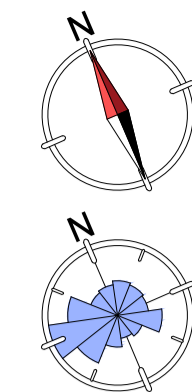

SIMPSONO G.

KĘSTUČIO G.

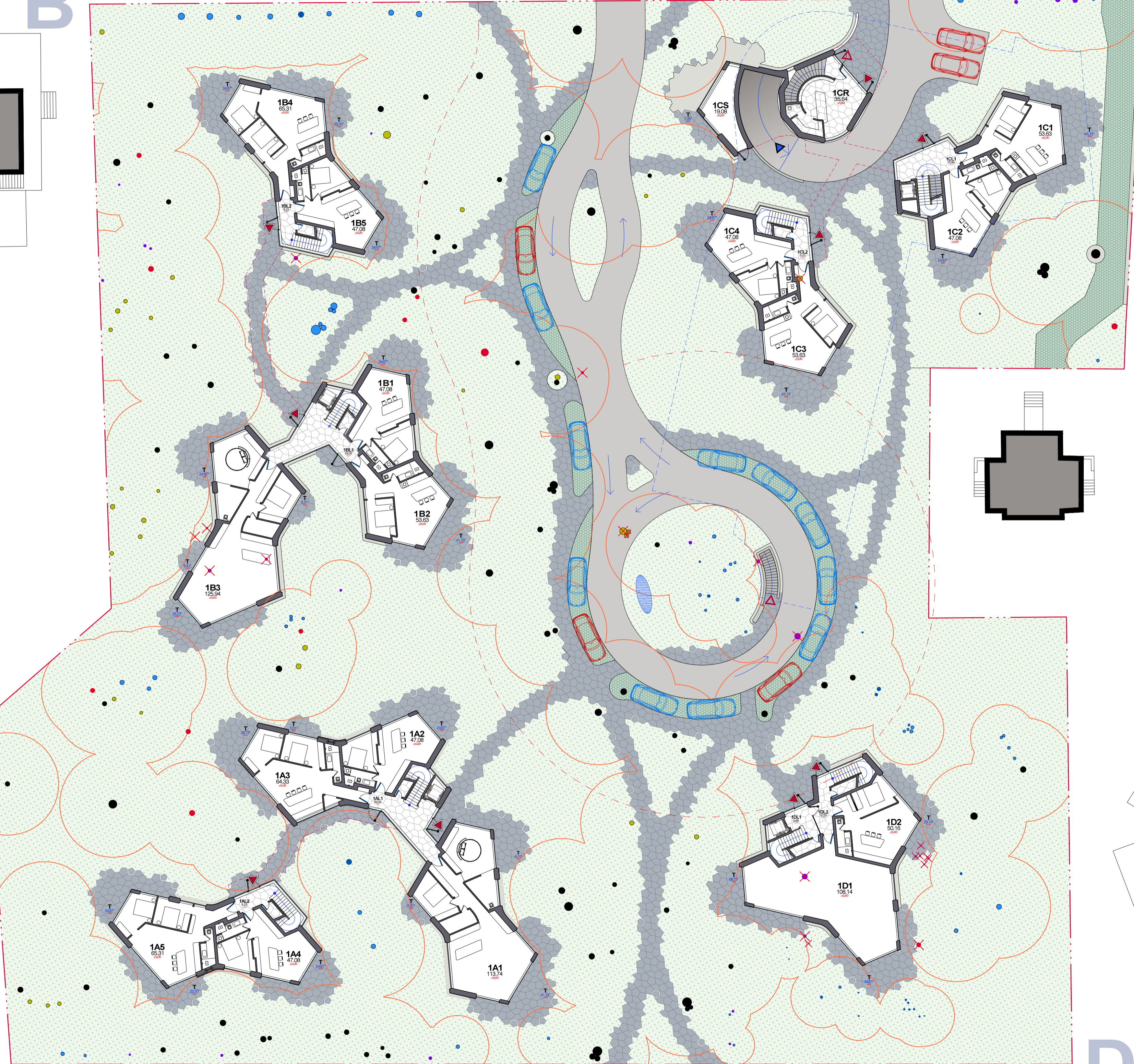

PASTATŲ (KORPUSŲ) ŽYMĖJIMAS:

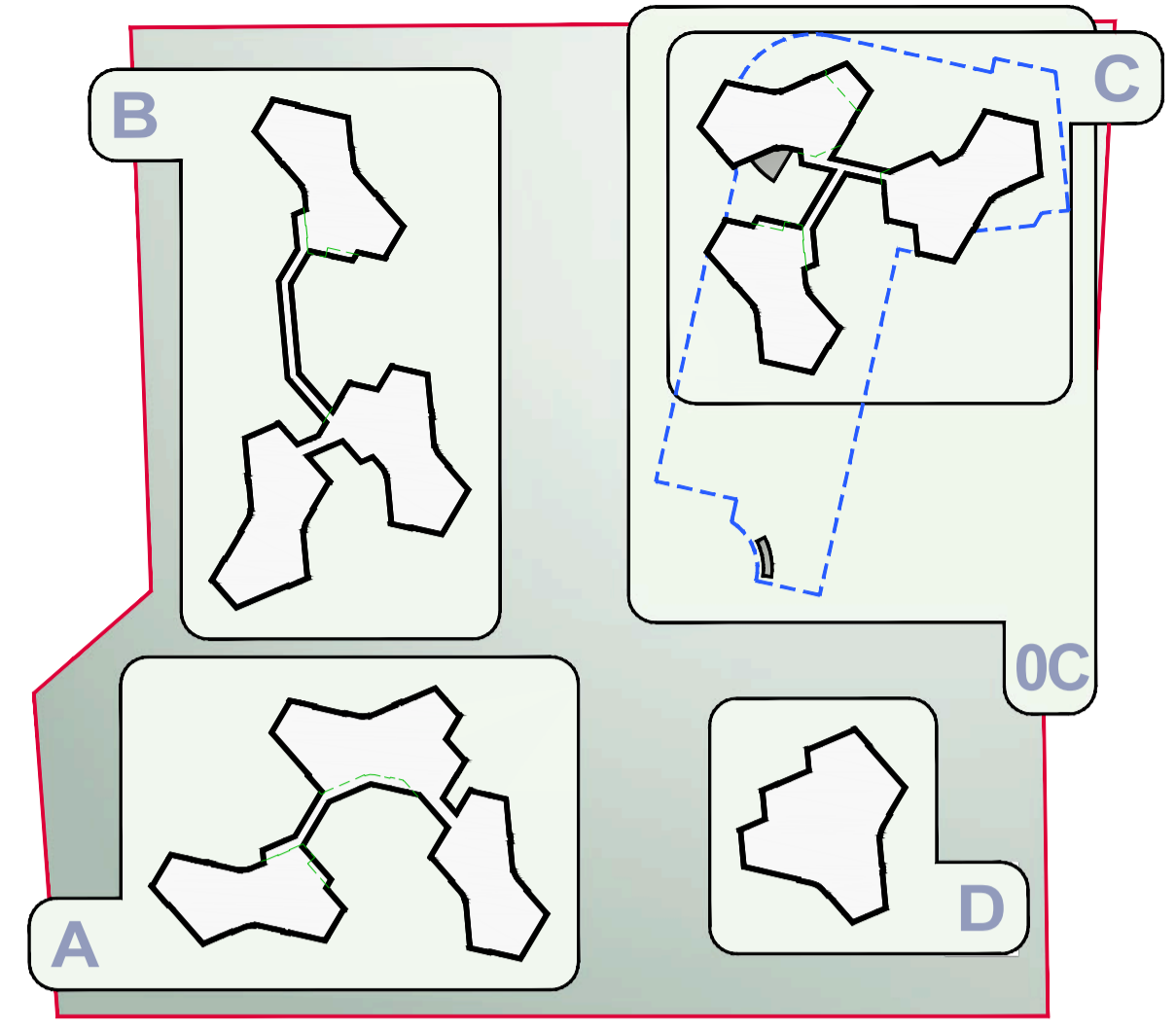

1199,71M ²	1
Korpusų A, B, C, D bendras plotas pirmame aukšte	m ² 1199,71
Korpusų A, B, C, D pagalbiniis plotas pirmame aukšte	m ² 1036,34
Korpusų A, B, C, D pagalbiniis plotas pirmame aukšte	m ² 163,37
Korpusų A, B, C, D aikštė, prie pirmo aukšto apartamentų, bendras plotas (tame tarpe prie sodininko patalpos 7,26 m ²) *	m ² 628,11

1A		Korpuso A, bendras pirmo aukšto plotas: 368,22 m ²			
1A1	Koridorius	m ² 22,44	1A2	Koridorius	m ² 8,23
1	Techinė patalpa	m ² 1,97	2	Techinė patalpa	m ² 1,97
Viso bendrų patalpų (pagalbinio plotu) A korpuso pirmame aukšte:		m ² 30,67			

1A1		1A2		1A3	
1	Priekambaris	m ² 12,31	1	Priekambaris	m ² 3,98
2	Megamasis	m ² 22,53	2	Svetainė su virtuve	m ² 24,59
3	Vonios kambarys	m ² 7,76	3	Megamasis	m ² 11,58
4	Svetainė su virtuve	m ² 53,61	4	WC	m ² 4,81
5	Megamasis	m ² 12,35	5	Aikštė *	m ² 24,07
6	Vonios kambarys	m ² 5,17	6	Vonios kambarys	m ² 4,61
7	Aikštė *	m ² 24,67	7	Aikštė *	m ² 28,73
8	Aikštė *	m ² 41,13	8	Aikštė *	m ² 5,31
9	Aikštė *	m ² 5,31			
Viso: m ² 113,74		Viso: m ² 47,08		Viso: m ² 64,33	

1B		Korpuso B, bendras pirmo aukšto plotas: 370,06 m ²			
1B1	Koridorius	m ² 21,61	1B2	Koridorius	m ² 6,26
1	Techinė patalpa	m ² 1,97	1	Techinė patalpa	m ² 1,97
Viso bendrų patalpų (pagalbinio plotu) B korpuso pirmame aukšte:		m ² 31,80			

1B1		1B2		1B3	
1	Priekambaris	m ² 6,08	1	Priekambaris	m ² 12,31
2	Svetainė su virtuve	m ² 24,59	2	Svetainė su virtuve	m ² 29,76
3	Megamasis	m ² 11,58	3	Megamasis	m ² 11,58
4	WC	m ² 4,81	4	WC	m ² 4,81
5	Aikštė *	m ² 24,67	5	Aikštė *	m ² 41,13
			6	Vonios kambarys	m ² 7,76
			7	Aikštė *	m ² 5,31
			8	Aikštė *	m ² 28,73
			9	Aikštė *	m ² 5,31
			10	Aikštė *	m ² 24,07
Viso: m ² 47,08		Viso: m ² 53,63		Viso: m ² 125,74	

1C		Korpuso C, bendras pirmo aukšto plotas: 280,37 m ²			
1C1	Koridorius	m ² 6,26	1C2	Koridorius	m ² 15,99
1	Techinė patalpa	m ² 1,97	1	Techinė patalpa	m ² 1,97
Viso bendrų patalpų (pagalbinio plotu) C korpuso pirmame aukšte:		m ² 24,21			

1C1		1C2		1C3	
1	Priekambaris	m ² 5,88	1	Priekambaris	m ² 6,08
2	Svetainė su virtuve	m ² 29,76	2	Svetainė su virtuve	m ² 24,59
3	Megamasis	m ² 10,37	3	Megamasis	m ² 11,58
4	WC	m ² 4,81	4	WC	m ² 4,81
5	Aikštė *	m ² 41,13	5	Aikštė *	m ² 24,07
Viso: m ² 53,63		Viso: m ² 47,08		Viso: m ² 53,63	

1D		Korpuso D, bendras pirmo aukšto plotas: 180,26 m ²			
1D1	Holai	m ² 6,38	1D2	Koridorius	m ² 9,34
1	Techinė patalpa	m ² 3,31	1	Techinė patalpa	m ² 2,90
Viso bendrų patalpų (pagalbinio plotu) D korpuso pirmame aukšte:		m ² 21,95			

1D1		1D2			
1	Priekambaris	m ² 0,00	1	Priekambaris	m ² 5,89
2	Vonios kambarys	m ² 0,00	2	Svetainė su virtuve	m ² 28,58
3	Svetainė su virtuve	m ² 0,00	3	Megamasis	m ² 11,24
4	Megamasis	m ² 0,00	4	WC	m ² 4,45
5	Aikštė *	m ² 34,01	5	Aikštė *	m ² 23,14
6	Aikštė *	m ² 28,73			
7	Aikštė *	m ² 28,73			
Viso: m ² 108,14		Viso: m ² 50,16			

* Pastaba: žvaigždute pažymėtų pozicijų mėlynais užrašyti plotai netraukiami bendrą aukšto plotą.		
Atestato Nr.	Architektas Donatas Rakauskas	Polisio pastatų grupės už požemine automobilių saugykla Simpsono 21, Palangoje.
A749	PV D.Rakauskas	Nauja statyba. PROJEKTIINIAI PASIŪLYMAI
A749	PDV D.Rakauskas	
Projektas: Pastatų A, B, C, D pirmo aukšto planai		Laidos: 0
Etapas: PP		Lapas: 13
UAB "HANIKA"		DR-18-10-01-PP-SA-2

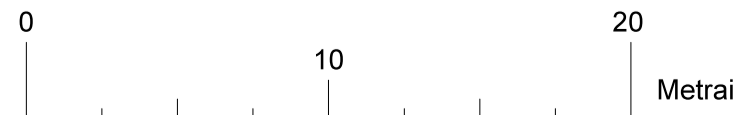

SKLYPE AUGCANIŲ (ESAMŲ) MEDŽIŲ ŽYMĖJIMAS (KLASIFIKAVIMAS)							
[gagal vė] "Lietuvos arboristikos centras" 2014 m. duomenys Simpsono g. 21 arboristikos inspekcijos kernei							
	Pušis (pusis sylvestris), kuri arboristikos kernei patalpa nėra	vnt.	70		Pušis (pusis sylvestris), kuri arboristikos kernei patalpa yra	vnt.	29
	Projekto tikslas šaknami medžiai: 10P-03-05-70, 10P-05-02				Projekto tikslas šaknami medžiai: 10P-03-05-70, 10P-05-02		
	Būtinai šalinti projekto tikslas: 0				Būtinai šalinti projekto tikslas: 2		
	Pušis (pusis sylvestris), kuri arboristikos kernei patalpa nėra	vnt.	12		Lapuočiai, kuri arboristikos kernei patalpa nėra	vnt.	44
	Projekto tikslas šaknami medžiai: 81P-05-01, 10P-04-01				Projekto tikslas šaknami medžiai: 74P-04, 79P-03, 79P-11, 80P-10, 110P-07, 109P-03, 102P-09, 109P-03	vnt.	18
	Būtinai šalinti projekto tikslas: 2				Projekto tikslas šaknami medžiai: 81P-05-01, 10P-04-01		
					Būtinai šalinti projekto tikslas: 0		
	Pušis (pusis sylvestris), kuri arboristikos kernei patalpa nėra	vnt.	18		Projekto tikslas šaknami medžiai: 74P-04, 79P-03, 79P-11, 80P-10, 110P-07, 109P-03, 102P-09, 109P-03	vnt.	25
	Būtinai šalinti projekto tikslas: 3				Projekto tikslas šaknami medžiai: 81P-05-01, 10P-04-01		
					Būtinai šalinti projekto tikslas: 8		

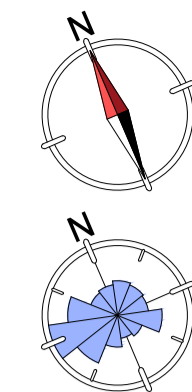

SIMPSONO G.

KĘSTUČIO G.



PASTATŲ (KORPUSŲ) ŽYMĖJIMAS:

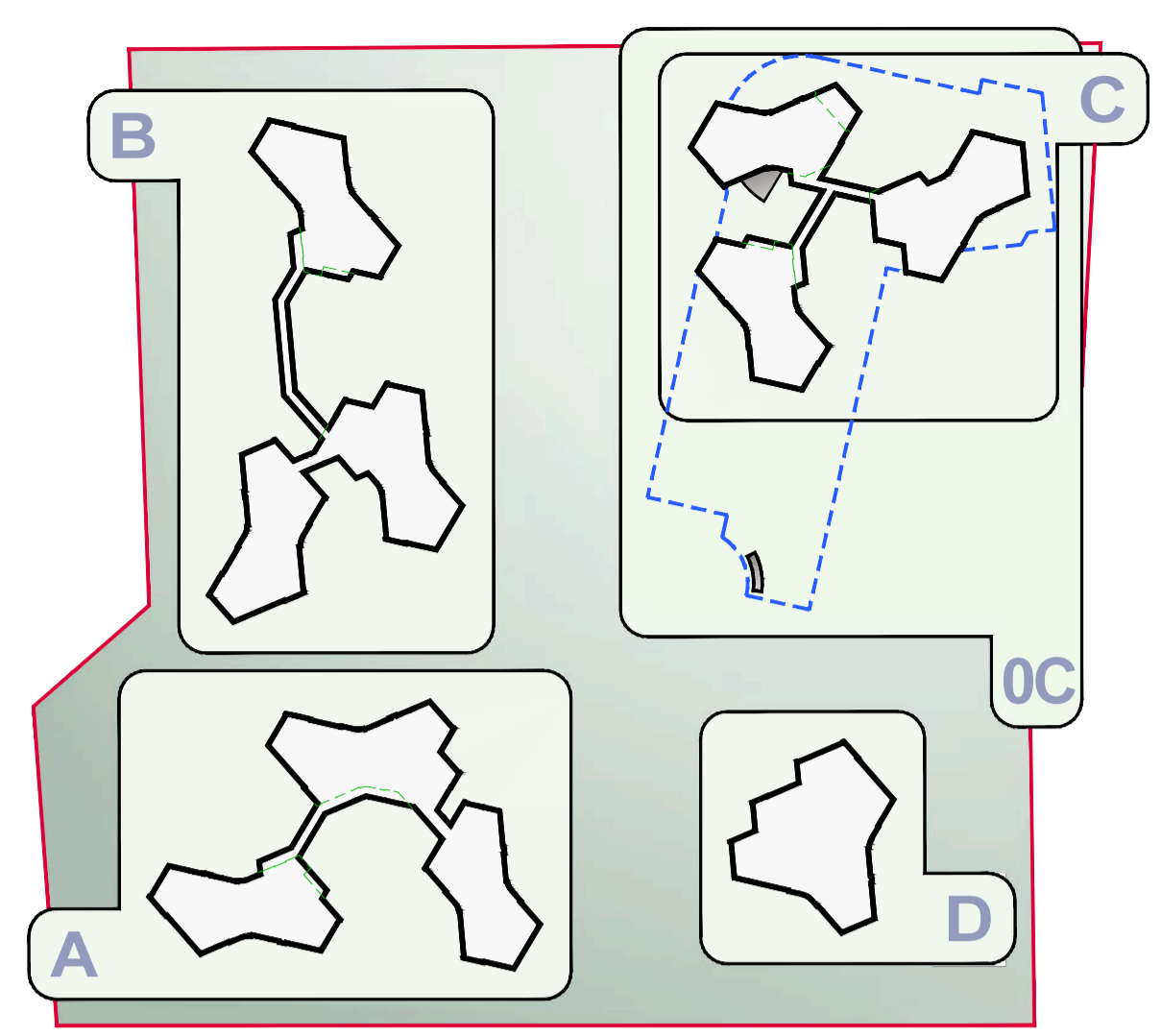

1302,57m²

Korpusų A, B, C, D bendras plotas antrame aukšte m² 1302,57
 Korpusų A, B, C, D pagrindinis plotas antrame aukšte m² 1147,76
 Korpusų A, B, C, D pagalbiniis plotas antrame aukšte m² 154,79
 Korpusų A, B, C, D balkonų plotas antrame aukšte * m² 489,91

2A Korpuso A, bendras antro aukšto plotas: 380,49 m²

2A1		2A2		2A3	
1 Prieškambarys	m ² 12,31	1 Prieškambarys	m ² 6,08	1 Prieškambarys	m ² 3,98
2 Megamasis	m ² 22,53	2 Svetainė su virtuve	m ² 24,59	2 Sandėliukas	m ² 1,20
3 Vonios kambarys	m ² 7,76	3 Megamasis	m ² 11,58	3 Svetainė su virtuve	m ² 30,98
4 WC	m ² 53,61	4 WC	m ² 4,81	4 Megamasis	m ² 11,85
5 Megamasis	m ² 12,35	5 Balkonas *	m ² 17,57	5 Megamasis	m ² 11,85
6 Vonios kambarys	m ² 5,17			6 Vonios kambarys	m ² 4,61
7 Balkonas *	m ² 17,57			7 Balkonas *	m ² 20,24
8 Balkonas *	m ² 29,78			8 Balkonas *	m ² 4,03
9 Balkonas *	m ² 4,03				
Viso:	m² 113,74	Viso:	m² 47,08	Viso:	m² 64,33

2B Korpuso B, bendras antro aukšto plotas: 393,14 m²

2B1		2B2		2B3	
1 Prieškambarys	m ² 6,08	1 Prieškambarys	m ² 8,88	1 Prieškambarys	m ² 12,31
2 Svetainė su virtuve	m ² 24,59	2 Svetainė su virtuve	m ² 29,78	2 Megamasis	m ² 12,34
3 Megamasis	m ² 11,58	3 Vonios kambarys	m ² 10,37	3 Vonios kambarys	m ² 5,17
4 WC	m ² 4,81	4 WC	m ² 4,61	4 Svetainė su virtuve	m ² 65,81
5 Balkonas *	m ² 17,57	5 Balkonas *	m ² 29,78	5 Megamasis	m ² 22,53
		6 Vonios kambarys	m ² 7,76	6 Vonios kambarys	m ² 7,76
		7 Balkonas *	m ² 4,03	7 Balkonas *	m ² 4,03
		8 Balkonas *	m ² 20,24	8 Balkonas *	m ² 20,24
		9 Balkonas *	m ² 4,03	9 Balkonas *	m ² 4,03
		10 Balkonas *	m ² 17,57	10 Balkonas *	m ² 17,57
Viso:	m² 47,08	Viso:	m² 53,63	Viso:	m² 125,74

2C Korpuso C, bendras antro aukšto plotas: 352,66 m²

2C1		2C2		2C3	
1 Prieškambarys	m ² 5,88	1 Prieškambarys	m ² 6,08	1 Prieškambarys	m ² 6,08
2 Svetainė su virtuve	m ² 29,78	2 Svetainė su virtuve	m ² 24,59	2 Svetainė su virtuve	m ² 29,78
3 Megamasis	m ² 10,37	3 Megamasis	m ² 11,58	3 Megamasis	m ² 10,37
4 WC	m ² 4,81	4 WC	m ² 4,81	4 WC	m ² 4,61
5 Balkonas *	m ² 29,78	5 Balkonas *	m ² 17,57	5 Balkonas *	m ² 29,78
Viso:	m² 53,63	Viso:	m² 47,08	Viso:	m² 63,63

2D Korpuso D, bendras antro aukšto plotas: 176,28 m²

2D1		2D2	
1 Prieškambarys	m ² 0,00	1 Prieškambarys	m ² 5,88
2 Vonios kambarys	m ² 0,00	2 Svetainė su virtuve	m ² 28,58
3 Svetainė su virtuve	m ² 0,00	3 Megamasis	m ² 11,24
4 Megamasis	m ² 0,00	4 WC	m ² 4,45
5 Megamasis	m ² 0,00	5 Balkonas *	m ² 15,49
6 Balkonas *	m ² 20,24		
7 Balkonas *	m ² 20,24		
Viso:	m² 108,14	Viso:	m² 50,16

* Pastaba: žvaigždute pažymėtų pozicijų mėlynais užrašyti plotai netraukiami bendrajį aukšto plotą.

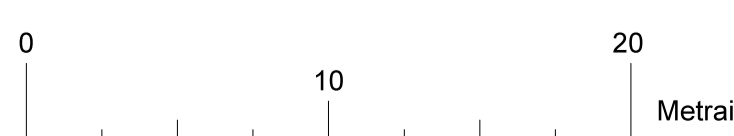

Atestato Nr.	Architektas	Projektavimas	Patvirtinti	Projektavimas	Patvirtinti
A749	PV D.Rakauskas	2019.01.01	2019.01.01	2019.01.01	2019.01.01
A749	PDV D.Rakauskas	2019.01.01	2019.01.01	2019.01.01	2019.01.01
	Architektas	A. Elekšis	2019.01.01		
Pastatų A, B, C, D antro aukšto planai				Laida	0
UAB "HANIKA"				Lapas	3
DR-18-10-01-PP-SA-3				Lapų	13

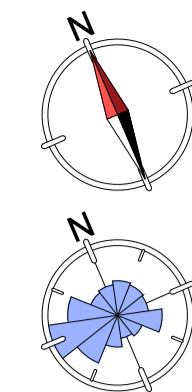

SIMPSONO G.

KĘSTUČIO G.



PASTATŲ (KORPUSŲ) ŽYMĖJIMAS:

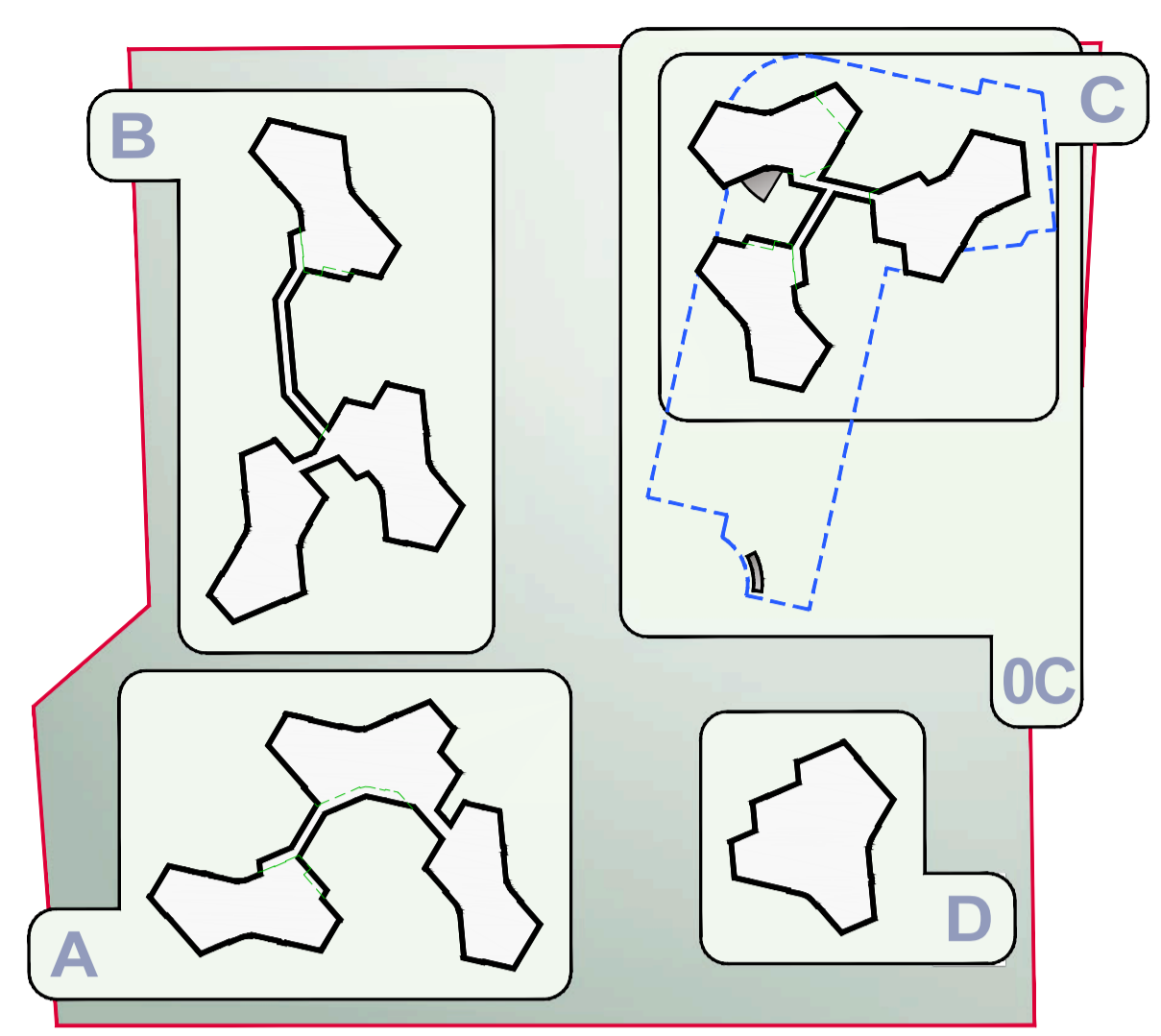

1249,00m²

Korpusų A, B, C, D bendras plotas trečiame aukšte m² 1249,00
 Korpusų A, B, C, D pagrindinis plotas trečiame aukšte m² 1175,25
 Korpusų A, B, C, D pagalbinis plotas trečiame aukšte m² 70,75
 Korpusų A, B, C, D balkonų plotas trečiame aukšte * m² 394,41

3A Korpuso A bendras trečio aukšto plotas: **359,30m²**

3A1		3A2		3A3							
1	Priekambarys	m ²	12,31	1	Priekambarys	m ²	6,08	1	Priekambarys	m ²	3,98
2	Megamasis	m ²	22,53	2	Svetainė su virtuve	m ²	24,59	2	Sandėliukas	m ²	1,26
3	Vonios kambarys	m ²	7,76	3	Megamasis	m ²	11,58	3	Svetainė su virtuve	m ²	30,98
4	Svetainė su virtuve	m ²	53,61	4	WC	m ²	4,81	4	Megamasis	m ²	11,83
5	Megamasis	m ²	12,35	5	Balkonas *	m ²	14,31	5	Megamasis	m ²	11,85
6	Vonios kambarys	m ²	5,17	6	Vonios kambarys	m ²	4,61	6	Vonios kambarys	m ²	4,61
7	Balkonas *	m ²	14,31	7	Balkonas *	m ²	16,27	7	Balkonas *	m ²	16,27
8	Balkonas *	m ²	24,33	8	Balkonas *	m ²	3,00	8	Balkonas *	m ²	3,00
9	Balkonas *	m ²	3,00								
Viso: m ² 113,74		Viso: m ² 47,08		Viso: m ² 64,33							

3B Korpuso B bendras trečio aukšto plotas: **362,62 m²**

3B1		3B2		3B3							
1	Priekambarys	m ²	6,08	1	Priekambarys	m ²	8,88	1	Priekambarys	m ²	12,31
2	Svetainė su virtuve	m ²	24,59	2	Svetainė su virtuve	m ²	29,76	2	Megamasis	m ²	12,34
3	Megamasis	m ²	11,58	3	Vonios kambarys	m ²	10,37	3	Vonios kambarys	m ²	5,17
4	WC	m ²	4,81	4	WC	m ²	4,61	4	Svetainė su virtuve	m ²	65,81
5	Balkonas *	m ²	14,31	5	Balkonas *	m ²	24,33	5	Megamasis	m ²	22,53
				6	Vonios kambarys	m ²	7,76	6	Vonios kambarys	m ²	7,76
				7	Balkonas *	m ²	3,00	7	Balkonas *	m ²	3,00
				8	Balkonas *	m ²	16,27	8	Balkonas *	m ²	16,27
				9	Balkonas *	m ²	3,00	9	Balkonas *	m ²	3,00
				10	Balkonas *	m ²	14,31	10	Balkonas *	m ²	14,31
Viso: m ² 47,08		Viso: m ² 53,63		Viso: m ² 125,74							

3C Korpuso C bendras trečio aukšto plotas: **338,29 m²**

3C1		3C2		3C3							
1	Priekambarys	m ²	8,88	1	Priekambarys	m ²	6,08	1	Priekambarys	m ²	6,08
2	Svetainė su virtuve	m ²	29,76	2	Svetainė su virtuve	m ²	24,59	2	Svetainė su virtuve	m ²	29,76
3	Megamasis	m ²	10,37	3	Megamasis	m ²	11,58	3	Megamasis	m ²	10,37
4	WC	m ²	4,81	4	WC	m ²	4,81	4	WC	m ²	4,61
5	Balkonas *	m ²	24,33	5	Balkonas *	m ²	14,31	5	Balkonas *	m ²	24,33
Viso: m ² 53,63		Viso: m ² 47,08		Viso: m ² 53,63							

3D Korpuso D bendras trečio aukšto plotas: **188,78 m²**

3D1			
1	Priekambarys	m ²	0,00
2	WC	m ²	0,00
3	Svetainė su virtuve	m ²	0,00
4	Megamasis	m ²	0,00
5	Vonios kambarys	m ²	0,00
6	Disbuiteris	m ²	0,00
7	Megamasis	m ²	0,00
8	Vonios kambarys	m ²	0,00
Viso: m ² 188,78			

* Pastaba: žvaigždute pažymėtų pozicijų mėlyna užrašyti plotai netraukiami bendraj aukšto plotą.

Atestato Nr.	Architektas	Donatas Rakauskas	Projektavimo data	2019.01.01	Poilsio pastatų grupė su požemine automobilių saugykla Simpsono 21, Palangoje. Nauja statyba. PROJEKTIINIAI PASIŪLYMAI
A749	PV	D.Rakauskas	2019.01.01		
A749	PDV	D.Rakauskas	2019.01.01		
	Architektas	A. Elekšis	2019.01.01		
Etapas	Objektas	UAB "HANIKA"	Projektas	DR-18-10-01-PP-SA-4	Laida
PP					0
					M 1:250
					Lapas Lapų
					4 13

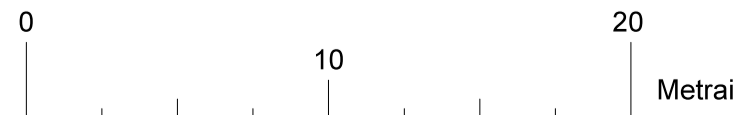

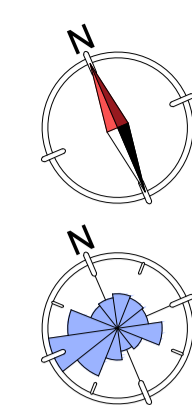

SIMPSONO G.

KĘSTUČIO G.

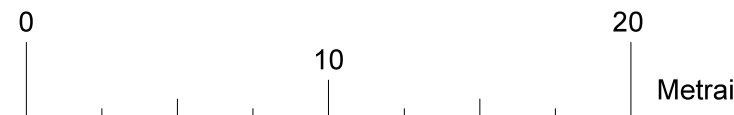

PASTATŲ (KORPUSŲ) ŽYMĖJIMAS:

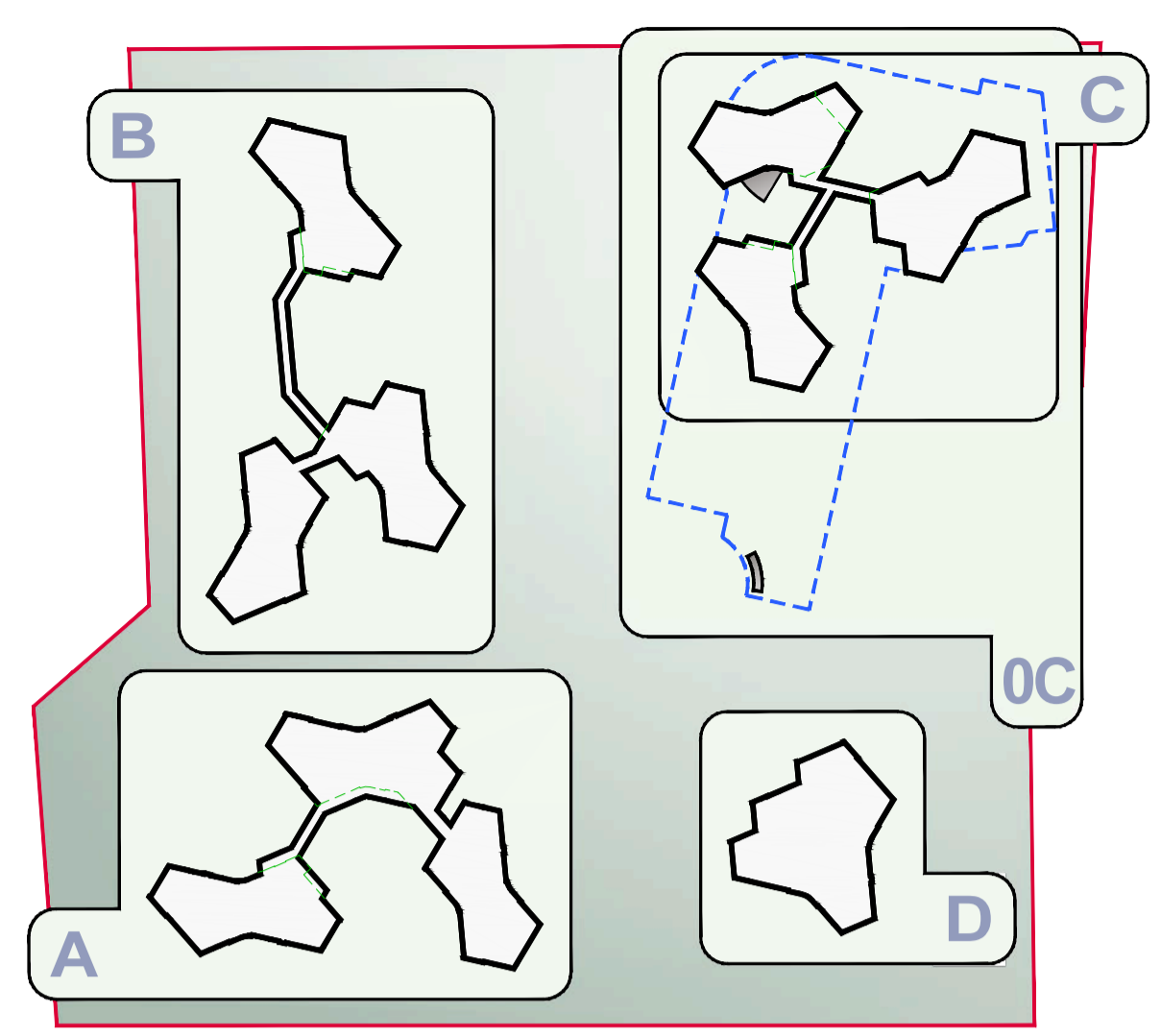

1724,98M²

Bandras korpusų A, B, C, D stogų - išorinių atitvarų virš antro ir trečio aukšto - horizontalios projekcijos plotas	m ²	1724,98
Bandras korpusų A, B, C, D stogų - išorinių atitvarų virš trečio aukšto - horizontalios projekcijos plotas	m ²	1623,29
Bandras korpusų A, B, C, D stogų - išorinių atitvarų virš antro aukšto galerijų - horizontalios projekcijos plotas	m ²	101,69
Bandras korpusų A, B, C, D fasadų elementų - konsolinių balkonų perdangų virš trečio aukšto - plotas*	m ²	314,93*

SA	Korpuso A stogų - išorinių atitvarų - bendras plotas	m ²	500,02
SA2	Jungties, tarp A korpuso stogų SA1 ir SA2 virš trečio aukšto, plotas	m ²	6,20
SA3	Galkijos (gungties) virš antro aukšto stogo horizontalios projekcijos plotas	m ²	31,20
Viso stogų virš jungčių korpuso A horizontalių projekcijų bendras plotas:		m ²	37,20

SA1		SA2		SA3							
SA1	Stogas - išorinė atitvara	m ²	136,98	SA2	Stogas - išorinė atitvara	m ²	174,80	SA3	Stogas - išorinė atitvara	m ²	151,03
ST1	Konsolinė balkono perdanga *	m ²	11,55	ST1	Konsolinė balkono perdanga *	m ²	11,55	ST1	Konsolinė balkono perdanga *	m ²	11,55
ST5	Konsolinė balkono perdanga *	m ²	19,90	ST3	Konsolinė balkono perdanga *	m ²	12,78	ST2	Konsolinė balkono perdanga *	m ²	8,31
ST4	Konsolinė balkono perdanga *	m ²	2,34	ST4	Konsolinė balkono perdanga *	m ²	2,34	ST1	Konsolinė balkono perdanga *	m ²	11,95
Lietaus vandens surinkimo plotas:		m ²	170,77	Lietaus vandens surinkimo plotas:		m ²	201,47	Lietaus vandens surinkimo plotas:		m ²	186,92

SB	Korpuso B stogų - išorinių atitvarų - bendras plotas	m ²	518,06
SB2	Jungties, tarp B korpuso stogų SB1 ir SB2 virš trečio aukšto, plotas	m ²	6,20
SB3	Galkijos (gungties) virš antro aukšto stogo horizontalios projekcijos plotas	m ²	47,04
Viso stogų virš jungčių korpuso B horizontalių projekcijų bendras plotas:		m ²	55,24

SB1		SB2		SB3							
SB1	Stogas - išorinė atitvara	m ²	160,88	SB2	Stogas - išorinė atitvara	m ²	150,91	SB3	Stogas - išorinė atitvara	m ²	151,03
ST1	Konsolinė balkono perdanga *	m ²	11,55	ST4	Konsolinė balkono perdanga *	m ²	2,34	ST8	Konsolinė balkono perdanga *	m ²	4,48
ST5	Konsolinė balkono perdanga *	m ²	19,90	ST3	Konsolinė balkono perdanga *	m ²	12,78	ST1	Konsolinė balkono perdanga *	m ²	11,55
				ST4	Konsolinė balkono perdanga *	m ²	2,34	ST2	Konsolinė balkono perdanga *	m ²	8,31
				ST1	Konsolinė balkono perdanga *	m ²	11,55	ST1	Konsolinė balkono perdanga *	m ²	11,95
Lietaus vandens surinkimo plotas:		m ²	192,33	Lietaus vandens surinkimo plotas:		m ²	179,92	Lietaus vandens surinkimo plotas:		m ²	186,92

SC	Korpuso C stogų - išorinių atitvarų - bendras plotas	m ²	473,45
SC2	Jungties, tarp A korpuso stogų SC1 ir SC2 virš trečio aukšto, plotas	m ²	10,38
SC3	Galkijos (gungties) virš antro aukšto stogo horizontalios projekcijos plotas	m ²	23,45
Viso stogų virš jungčių korpuso C horizontalių projekcijų bendras plotas:		m ²	33,84

SC1		SC2		SC3							
SC1	Stogas - išorinė atitvara	m ²	160,92	SC2	Stogas - išorinė atitvara	m ²	137,29	SC3	Stogas - išorinė atitvara	m ²	141,99
ST5	Konsolinė balkono perdanga *	m ²	19,90	ST8	Konsolinė balkono perdanga *	m ²	4,48	ST6	Konsolinė balkono perdanga *	m ²	19,90
ST1	Konsolinė balkono perdanga *	m ²	11,55	ST3	Konsolinė balkono perdanga *	m ²	19,90	ST1	Konsolinė balkono perdanga *	m ²	11,55
				ST1	Konsolinė balkono perdanga *	m ²	11,55				
Lietaus vandens surinkimo plotas:		m ²	192,37	Lietaus vandens surinkimo plotas:		m ²	173,22	Lietaus vandens surinkimo plotas:		m ²	172,54

SD	Korpuso D stogų - išorinių atitvarų - bendras plotas	m ²	233,45
-----------	--	----------------	--------

SD1	Stogas - išorinė atitvara	m ²	233,45
ST6	Konsolinė balkono perdanga *	m ²	8,57
ST7	Konsolinė balkono perdanga *	m ²	15,42
ST3	Konsolinė balkono perdanga *	m ²	12,78
Lietaus vandens surinkimo plotas:		m ²	270,22

* Pastaba: Ivaigždutė pažymi pozicijų mėlynę ulybės plotą skaičiuojant šilumos nuostolius nevertinami.

Atestatas Nr.	Architektas	Donatas Rakauskas	Projektavimas	2019.01.01	Slaptas	Polisio pastatų grupė su požemine automobilių saugykla Simpsono 21, Palangoje.
A749	PV	D.Rakauskas	2019.01.01			Nauja statyba. PROJEKTIINIAI PASIŪLYMAI
A749	PDV	D.Rakauskas	2019.01.01			
	Architektas	A. Elekšis	2019.01.01			
Etapas	UAB "HANIKA"	DR-18-10-01-PP-SA-5	Laida	0	Lapas	Lapų
PP				5	13	

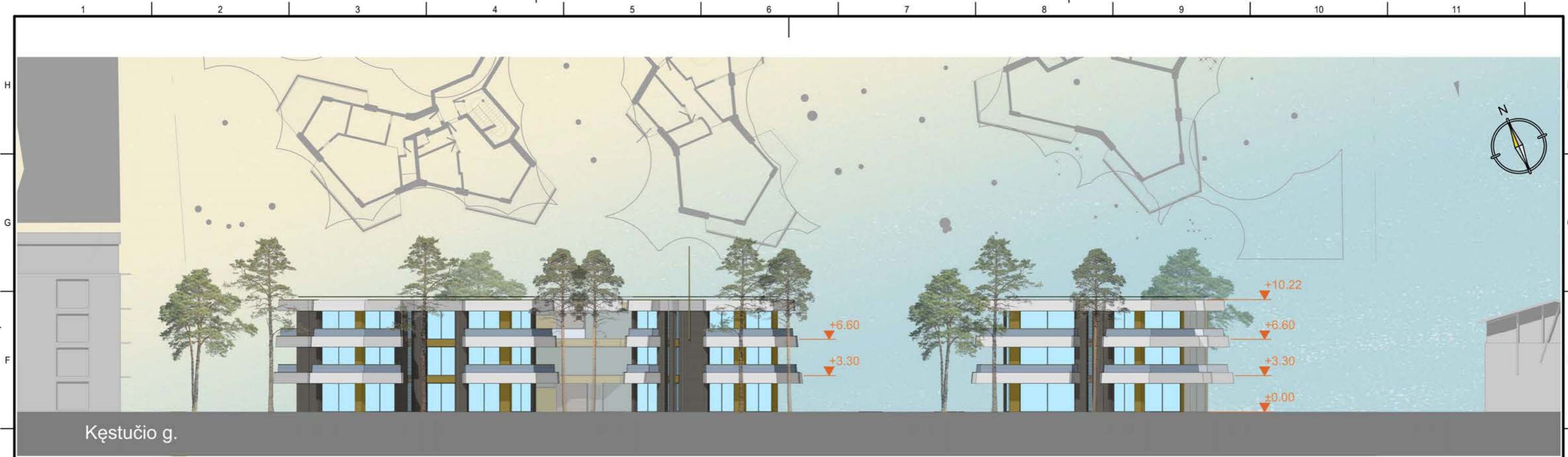

S-01

Pietinis fasadas A-D

1:250



N-01

Šiaurinis fasadas C-B

1:250

Atestato Nr.	Architektas Donatas Rakauskas			Objektas:	Poilsio pastatų grupė su požemine automobilių saugykla Simpsono 21, Palangoje.	
A749	PV	D.Rakauskas	2019.01.01	Nauja statyba. PROJEKTINIAI PASIŪLYMAI		
A749	PDV	D.Rakauskas	2019.01.01	Brėžinys: Fasadai nuo Kęstučio ir J.Simpsono gatvių (pietiniai ir šiauriniai)		
	Architektas	A.Elekšis	2019.01.01	Laida	0	
Etapas	Užsakovas	UAB "HANIKA"		Projektas Nr.:	DR-18-10-01-PP-SA06	Lapas Lapų
PP				SA06		13



W-01

Vakarinis fasadas C-D

1:250



E-01

Rytinis fasadas A-D

1:250

Atestato Nr.	Projektuotojas: Architektas Donatas Rakauskas			Objektas: Poilsio pastatų grupė su požemine automobilių saugykla Simpsono 21, Palangoje. Nauja statyba. PROJEKTINIAI PASIŪLYMAI	
	A749	PV	D.Rakauskas	2019.01.01	Laida
	A749	PDV	D.Rakauskas	2019.01.01	
	Architektas: A.Elekšis			2019.01.01	Brėžinys: Fasadai nuo vidaus akligatvio (rytiniai ir vakariniai)
Etapas	Užsakovas: UAB "HANIKA"			Projektas Nr.:	Lapas / Lapų
PP				DR-18-10-01-PP	7 / 13

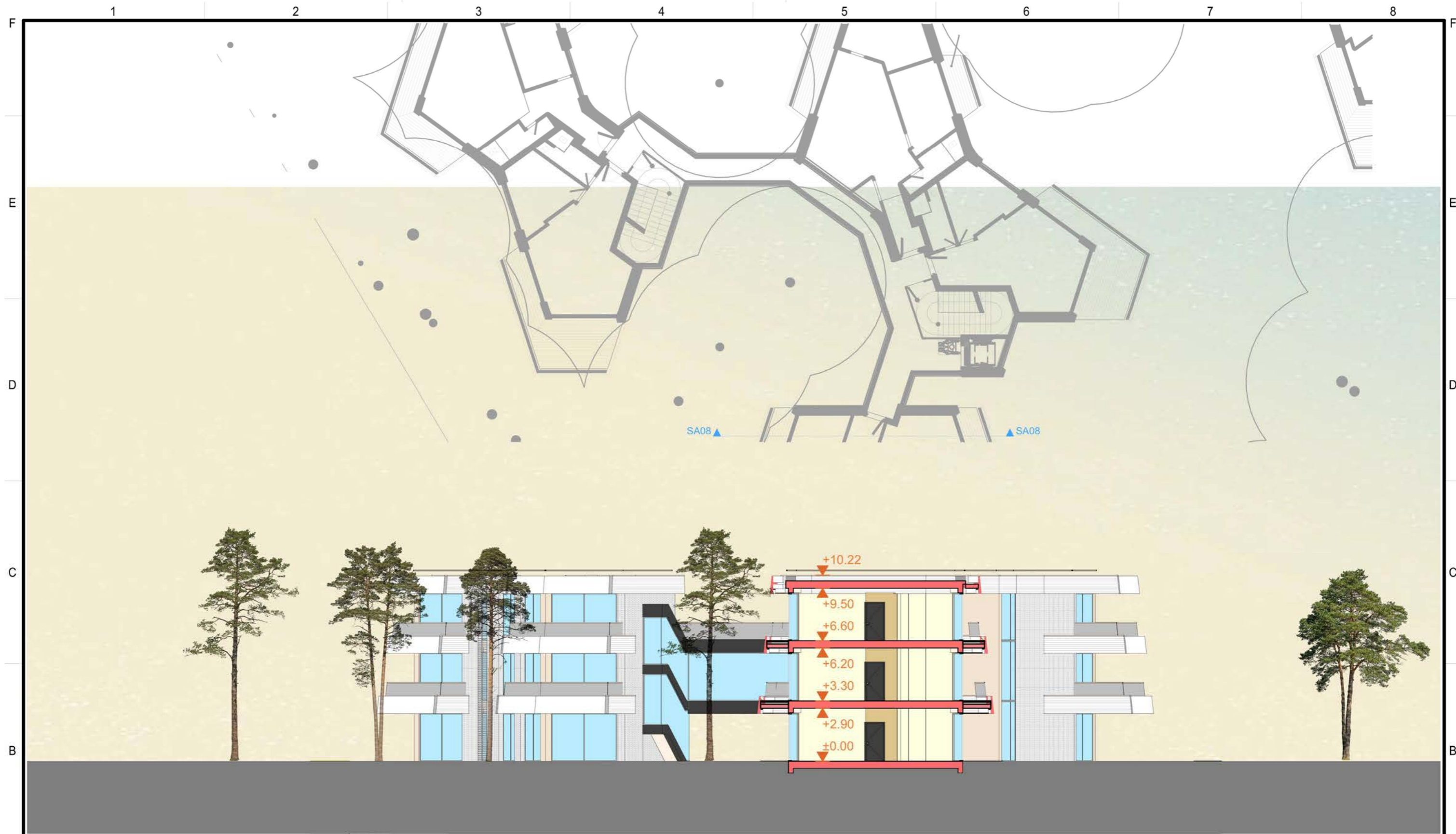

Atestato Nr.	Projektuoja:			Objektas:	Laida	
	Architektas Donatas Rakauskas					Poilsio pastatų grupė su požemine automobilių saugykla Simpsono 21, Palangoje. Nauja statyba. PROJEKTINIAI PASIŪLYMAI
	A749	PV	D.Rakauskas			
A749	PDV	D.Rakauskas	2019.01.01	Brėžinys:	0	
	Architektas	A.Elekšis	2019.01.01			Charakteringas pjūvis
Etapas	Užsakovas:			Projekto Nr.:	Lapas	
PP	UAB "HANIKA"			DR-2018-10-01-PP- SA08	Lapų	
					SA08	13