



DD Arch. Donatas Dirs

Statinio kategorija neypatingi statiniai

Statybos r šis nauja statyba

Objektas MAITINIMO PASKIRTIES PASTATO
RAUDONKALNIO g.7, ALYTAUS m.sav.,
STATYBOS PROJEKTINIAI PASI LYMAI
(Skł.kad.nr.1101/0006:290)

Stadija PP

Užsakovas: UAB "Alkolda"

Alytus, 2019m.

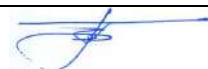
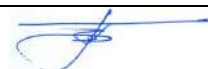
Pareigos	Parašas	Pavard	
Projekto Vadovas Kv.atest.Nr.A723		D.Dirs	2019.03.
Projektavo Kv.atest.Nr.A723		D.Dirs	
		(8 315 73306 8 699 81552	
Ind.veiklos vykd.pažyma Nr.087118 (veikl.kl.711000*)		El.p. donatas2d@gmail.com	

PROJEKTINIŲ PASIŲLYMŲ TURINYS

Skait.

byl.Nr.

1. - 1.	Proj.pasiūlymų turinys	1
2.	Proj.pasiūlymų rengimo užduotis 2019 03 08.	2-3
3.	Aiškiamasis raštas ir statinio rodikliai	4-6
4.	Vilniaus Registrų centras" išrašas apie ž.sklypo nuosavybę	7-8
5.	Šemėš sklypo planas M 1:500	9
6.	Topografinis sklypo planas M 1:500	10
7.	Detaliojo plano sprendinių brėžinys	11

Brėžiniai

9.	Sklypo planas	M 1:500	12
10.	Pirmo aukšto planas	M 1:100	13
11.	Antro aukšto planas	M 1:100	14
12.	Priekinis fasadas	M 1:100	15
13.	Kairinis fasadas	M 1:100	16
14.	Galinis fasadas	M 1:100	17
15.	Dešininis fasadas	M 1:100	18

2. -	16.	Pastato vizualizacijos 1	19
	17.	Pastato vizualizacijos 2	20



Proj.vadovas:.....D.Dirs

PROJEKTINIŲ PASIŪLYMŲ RENGIMO UŽDUOTIS

2019 m. kovo 14d.

1. Informacija apie sumanytą projektuoti statinį:

Pavadinimas	Maitinimo paskirties pastato Raudonkalnio g.7, Alytaus m.sav., statybos projektas (skl.kad.nr.1101/0006:290).
Statybos rūšis	Nauja statyba
Statinio kategorija	Neypatingas
Statinio pagrindinė naudojimo paskirtis	7.5 Maitinimo paskirties pastatas
Statytojas	UAB "Alkolda"

2. Žemės sklypo ir statinio (techniniai ir paskirties) rodikliai:

Eil. Nr.	Rodiklis	Mato Vnt.	Kiekis
1.	Žemės sklypo plotas	ha	0,1614
2.	Užstatymo tankis	%	23.5
3.	Užstatymo intensyvumas	%	36.2
4.	Projektuojamo pastato užstatomas plotas	m ²	390
5.	Projektuojamo pastato bendras plotas	m ²	585
6.	Projektuojamo pastato aukštis	m	8.2
7.	Projektuojamo pastato tūris	m ³	1800
8.	Projektuojamo pastato aukštų skaičius	vnt.	2
9.	Apželdinta sklypo dalis	%	27

3. Projektinių pasiūlymų paskirtis:

3.1. Išreikšti Statytojo sumanyto projektuoti statinio architektūros ir kitų pagrindinių sprendinių idėją;

3.2. Informuoti visuomenę apie visuomenei svarbaus statinio ar statinio, kuriam Teritorijų planavimo įstatyme numatytais atvejais neparengti teritorijų planavimo dokumentai ir statyba konkrečiame sklype leidžiama, numatomą projektavimą;

4. Projektinių pasiūlymų sudėtis:

Dokumento ar brėžinio numeris	Pavadinimas	Lapas
1.	Projektinių pasiūlymų turinys	
2.	Aiškinamasis raštas	

3.	VĮ „Registru centro“ išrašas	
4.	Žemės sklypo planas M 1:500	
5.	Topografinis sklypo planas M 1:500	
6.	Detaliojo plano sprend. brėžinys	
7.	Sklypo planas M 1:500	
8.	Pirmo aukšto planas M1:100	
9.	Antro aukšto planas M 1:100	
10.	Pastato vizualizacijos	

5. Statytojo pateikiami dokumentai:

5.1. VĮ „Registru centras“ išrašas apie žemės sklypo nuosavybę;

5.2. Žemės sklypo planas M 1:500

UAB „Alkolda“ direktorius E.S. 
Statytojas – vardas, data

2019m. kovo 14 d.

PROJEKTINIŲ PASIŲLYMŲ AIŠKINAMASIS RAŠTAS

Statinys : MAITINIMO PASKIRTIES PASTATO
RAUDONKALNIO G.7,ALYTUJE,
(skl.unik.nr.1101-0006-290)
STATYBOS PROJEKTINIAI PASIŲLYMAI

Statinio adresas : Raudonkalnio g.7,Alytaus m.sav.,
skl.unik.nr.4400-1179-1096,Skł.kad.nr.1101/0006:290

Statytojas: UAB“Alkolda“

Statinio pagr.naud.paskirtis: 7.5 Maitinimo paskirties pastatai

Statinio kategorija: Neypatingi statiniai

Statybos rūšis: Nauja statyba

SKLYPO PLANO SPRENDINIAI, KOMUNIKACIJOS

Rengiami maitinimo paskirties pastato ,kurį planuojama statyti kitos paskirties (naudojimo būdas –komercinės paskirties objektų teritorijos) sklype,esančiame Raudonkalnio g.7,Alytaus mieste,projektiniai pasiūlymai. Statinys bus projektuojamas pagal Alytaus miesto bendrojo plano sprendinius. ir žemės sklypo,esančio Punsko g.17,Alytuje,padalijimo žemės atskirus žemės sklypus detaliojo plano(TPD reg.000111000565).

Sklypo paskirtis- kita(naudojimo būdas- komercinės paskirties objektų teritorijos), plotas- 0,1614ha .Sklype vertingų želdinių ir kraštovaizdžio Reljefas objekto statybos vietoje – sulyginai lygus. Ūvažiavimas – iš Raudonkalnio gatvės per esančią ūvąžį.

Sklypas nuosavybės teise priklauso E.S. ir N.S.,sudaryta panaudos sutartis su UAB“Alkolda“ ,kurioje numatyta teisė panaudos gavėjui (UAB“Alkolda) šiame sklype vykdyti statinių projektavimą ir statybas.

Elektros energija projektuojamas pastatas bus aprūpinamas iš miesto elektros tinklo Vandentiekio ir nuotekų ūvadai bus jungiami iš Raudonkalnio gatvėje esančius vandentiekio ir nuotekų tinklus.

Statant šiame sklype statinius ,nebus vykdomi darbai, galintys turėti neigiamą poveiką gamtai ar kraštovaizdžiui. Statybinės medžiagos bus parinktos gamyklinės, sertifikuotos.

Planuojamas maitinimo paskirties pastatas pagrindiniu fasadu pasaulio šalių atžvilgiu orientuotas iš pietryčius – iš Raudonkalnio gatvės Aplink pastatą planuojama 18 vietų automobilių parkavimo aikštelė Pastatas planuojamas sklypo centre,iš laikant reikalaujamus atstumus iki sklypo ribų ir detalajame plane numatytas užstatymo ribas.

Sklypas,kuriame planuojamas maitinimo paskirties pastatas,iš pietryčių pusės ribojasi su Raudonkalnio gatve,iš visų kitų pusių ribojasi su privačiais sklypais.

ARCHITEKTŲ RINIAI-KONSTRUKTYVINIAI SPRENDINIAI

Planuojamas pastatas pagrindiniu fasadu pasaulio šalių atžvilgiu orientuotas iš pietryčius. Pastatas –mūrinis,horizontaliu stogu, dviejų aukštų Pirmame aukšte planuojama greito maisto kavinė su virtuvės ir kitomis pagalbinėmis patalpomis.Antrame aukšte planuojama baro erdvė su pramogonomis – 3 takeliu bouldingu ir virtualios realybės renginiais.

Pastato tūris – lakoniškas,su akcentuota kiaurymėtos sienos ir stogo karnizo linija,atspindintis pastato paskirtį

KONSTRUKCIJOS

Pamatai- grūdžiniai(poliniai)

Grindys, rengiamos ant grunto,apšiltintos.

Išorinės sienos- keramzitbartonio blokelių mūras.

Vidinės pastato sienos ir pertvaros- keramzitbartonio blokelių mūro.

Stogas: profiliuotas paklotas su izoliacijos sluoksniu ir rulonine danga.

Langai ir lauko durys- aliuminio su dvikameriniais stiklo paketais.

Pagrindinioėjimo laiptai rengiami iš monolitinio betono su akmens masės plytelėmis arba klinkerio trinkelėmis danga.

Cokolis – monolitinis, termoizoliacija išorėje ir akmens masės plytelėmis apdaila.

IŠORINIS APDAILA

Cokolis - akmens arba klinkerio plytelėmis.

Sienos – klijuojamos klinker. plytelėmis, profiliuota metalinė danga, HPL plokštės.

Stogo karnizas – HPL plokštės.

Stogo danga – ruloninė danga.

Langai ir lauko durys- aliuminio profiliai.

Spalviniai apdailos sprendimai pateikti vizualizacijose.

APLINKOS APSAUGOS PRIEMONĖS

Projektuojant pastatą, bus vadovujamasi LR Statybos įstatymu, teritorijų planavimo įstatymu, Alytaus miesto bendrojo plano sprendiniais. Sklypas yra susiformavusioje panašaus užstatymo pobūdžio teritorijoje. Šiems paviršius statybvietyje bus minimaliai lyginamas, reljefo pobūdis išlaikomas. Statant ir eksploatuojant mait.paskirties pastatą, nebus vykdomi darbai, turintys neigiamą poveikį gamtinei aplinkai: ji apsaugoma nuo oro, dirvožemio ar gilesnių sluoksnių taršos. Statybinės medžiagos ir gaminiai parinkti gamykliniai, sertifikuoti. Ant dalies pastato stogo numatoma rėngti fotovoltinius saulės kolektorius.

HIGIENA, SVEIKATA IR APLINKOS APSAUGA

Projektuojamas pastatas nepatenka į taršos šaltinių sanitarines apsaugos zonas. Gretimose teritorijose dominuoja panašaus pobūdžio užstatymas. Šalia jokio aplinkos teršiančio objekto nėra.

Vandens tiekimas: vanduo į pastatą bus tiekiamas iš gatvėje esančio vandentiekio tinklo

Buitinio nuotekų išleidimas: kio-buities nuotekos bus išleidžiamos į gatvėje esančius nuotekų tinklus.

Kietųjų atliekųalinimas:

Komunalinės atliekos kaupiamos šukliu konteineryje ir perduodamos atliekų surinkėjui. Statybos atliekos tvarkomos, vadovaujantis LR Aplinkos ministro 2006.12.29d. įsakymu Nr.D 1-637 patvirtintomis "Statybinių atliekų tvarkymo taisyklėmis". Reikalaujama rūšiuoti statybvietyje susidarančias perdirbimui tinkančias atliekas ir pakartotiniam naudojimui tinkamas konstrukcijas (medžiagas) bei rūšiuoti kitas atliekas – antrines žaliavas, pavojingas atliekas, pakeistas konkrečiu reikalavimu rūšiuoti ir laikyti atskirai 5 rūšių statybines atliekas:

I. BENDRIEJI STATINIO RODIKLIAI

Pavadinimas	Mato vienetas	Kiekis	Pastabos
I. SKLYPAS			
1.Sklypo plotas	m ²	1614	
2.Sklypo užstatymo intensyvumas	%	36,2	
3.Sklypo užstatymo tankumas	%	23,5	Užst.plotas 380m ²

II. PASTATAI			
1.Pastato Paskirties rodikliai(gamybos,kitos planuojamos ūkinės veiklos,paslaugų apimtis, butų,vietų,lovių,aptarnaujamų žmonių skaičius, kiti rodikliai)	7.5 Maitinimo paskirties pastatai		
2.Pastato Bendrasis plotas	m ²	584,68	
3.Pastato naudingas plotas	m ²	584,68	
4.Pastato tūris	m ³	1750	
5.Aukštys	vnt.	2	
6.Pastato aukštis	m	8,1	
7.Butų skaičius(gyvenamajame name),iš viso			
7.1 1 kambario			
7.2 2 ir daugiau kambarių			
8.Energinio naudingumo klasė [5.41]		A+	
9.Pastato(patalpų)akust.komf.sist.klasė [5.38]; [5.43];		C	
10.Kiti specifiniai pastato rodikliai			

V.Kiti statiniai			
5.1.Automobilių parkavimo aikštelė	M ²	-	
	Park.viet.	18	
Pastato (maitinimo.paskirties) ugniaatsparumo laipsnis - II			



Proj.vadovas:.....architektas Donatas Dirs (kv.at. A723)

Zemės sklypo išdėstymo schema



TOPOGRAFINĖ NUOTRAUKA M 1:500

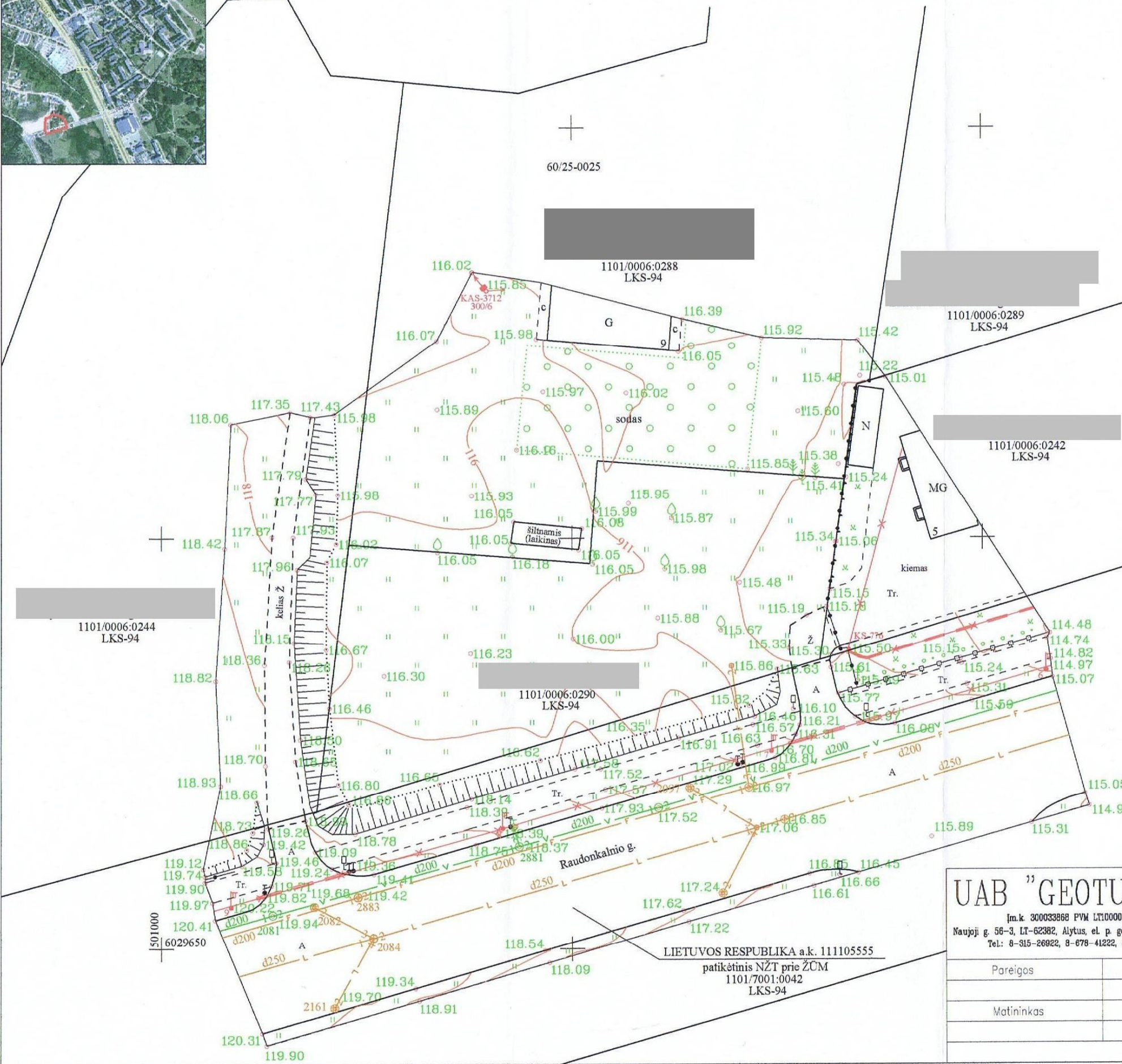

ORGANIZACIJA	V.PAVARDĖ, PARAŠAS, DATA
UAB "DŽOKIJOS VANDENYS"	UAB „Džokijos vandenys“ GIS inžinierė Jolanta Mickienė
TELIA LIETUVA, AB	Gintaras Maselskas Telia Lietuva, AB Tinklo resursų administravimo komanda Vyresnysis inžinierius
AB ESO	Dokumentacijos IX komandos vyr. inžinierė Dulė Stasionienė
UAB "LITESKO" FILIALAS ALYTAUS ENERGIJA	Inžinierius Linas Tarasevičius
UAB "ORDO"	UAB „ORDO“ Susipažinau parašas [signature] data 2018.04.03

Architektūros, urbanistikos ir žemėtvarkos skyriaus vyr. specialistė
Gema Kazlauskienė
2018-04-12

AUKŠČIŲ SISTEMA-LAS07
KOORDINACIJŲ SISTEMA-LKS-94

UAB "GEOTURTAS"

Įm.k 300033868 PVM LT100003962219
Naujoji g. 56-3, LT-62382, Alytus, el. p. geodezinis@gmail.com
Tel.: 8-315-26922, 8-678-41222, 8-606-11433

Objektas: Alytaus m. Raudonkalnio g. 7
Užsakovas: Egiėjus Stankus

Pareigos	V. Pavardė	Parašas	Data	Topografinė nuotrauka
	R. Buikus	[signature]	2018.04.04	Mastelis 1:500 Lapas/apų skaičius 1/1

Kvalifikacijos pažymėjimo Nr. 1GKV-1292



DETALUSIS PLANAS M 1:500

PAGRINDINIS BRĖŽINYS: TERITORIJOS TVARKYMO IR NAUDOJIMO REŽIMO PLANAS

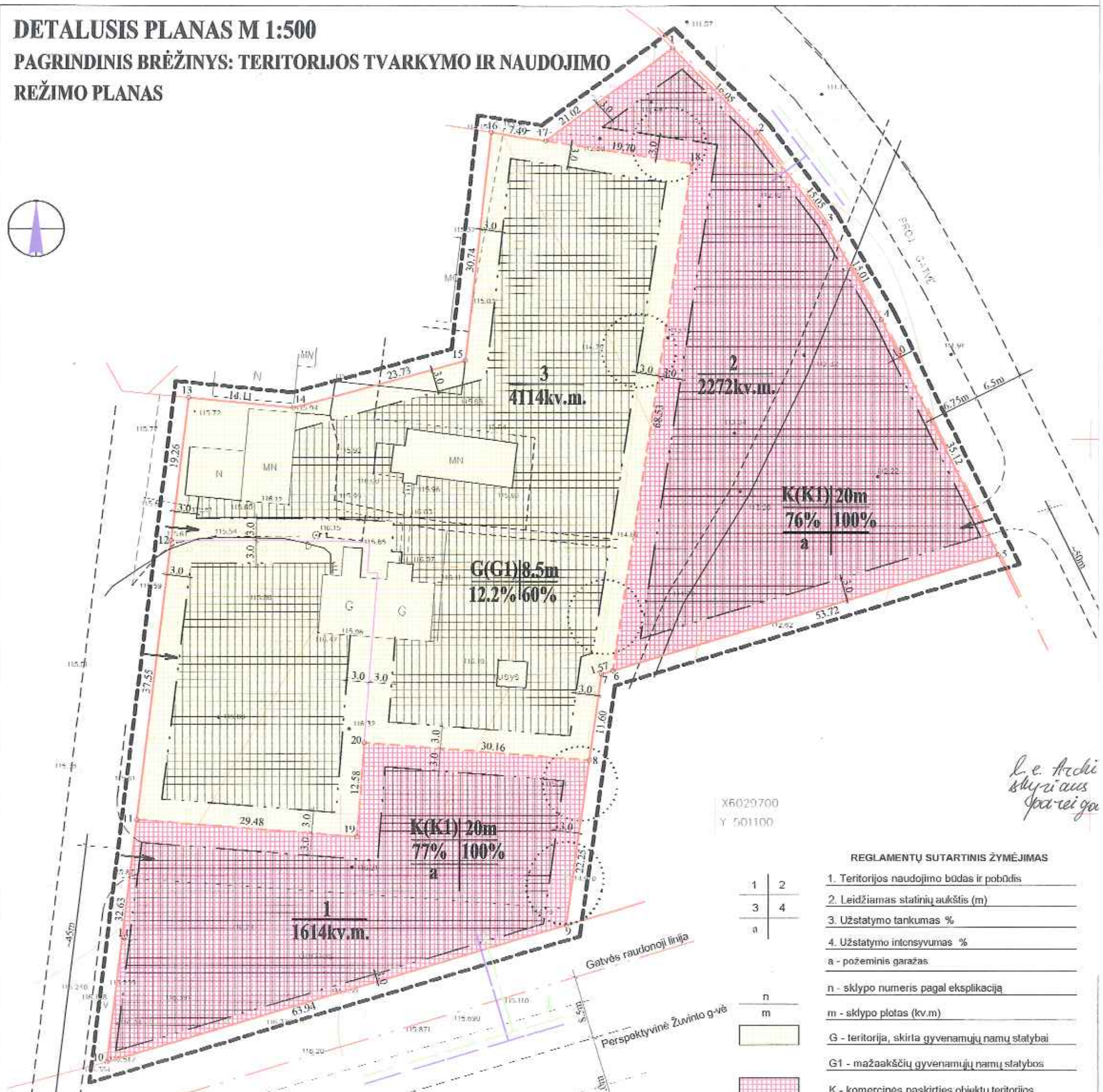
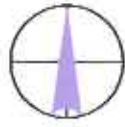

X 6029700
Y 501100

*L. e. Archi
skyrė
pa-rei-ga*

REGLAMENTŲ SUTARTINIS ŽYMĖJIMAS

1	2	1. Teritorijos naudojimo būdas ir pobūdis
3	4	2. Leidžiamas statinių aukštis (m)
a		3. Užstatymo tankumas %
		4. Užstatymo intensyvumas %
		a - požeminis garažas
n		n - sklypo numeris pagal eksplikaciją
m		m - sklypo plotas (kv.m)
		G - teritorija, skirta gyvenamųjų namų statybai
		G1 - mažaaukščių gyvenamųjų namų statybos
		K - komercinės paskirties objektų teritorijos

Gatvės raudonoji linija
Perspektyvinė žuvinio g-vė

DETALIOJO PLANO TERITORIJOS TVARKYMO REŽIMO PAGRINDINIŲ SPRENDIMŲ LENTELĖ

Sklypo (jo dalies) Nr.	Sklypo (jo dalies) kampų pažymėjimas kampe	Sklypo (jo dalies) kampų koordinatės		Sklypo (jo dalies) plotas kv. m.	Privatomieji reikalavimai				Papildomų veiklos apribojimų, servitūtų trumpas aprašymas
		X	Y		Žemės sklypo naudojimo būdas (pobūdis)	Statinių aukštų skaičius (nuo-iki)	Lžstatymo tankis %	Lžstatymo intensyvumas %	
1	11	6029699.159	501022.777	1614	K/KI	20m	77	100	Planas LEV Nr. 1992-05-12 Nr. 343, XXVII sk.
	19	6029696.900	501052.160						
	20	6029709.439	501053.114						
	8	6029707.148	501083.188						
	9	6029685.104	501080.135						
	10	6029666.760	501018.880						
Centr.koord.		6029689.572	501050.495						
2	1	6029802.360	501094.140	2272	K/KI	20m	76	100	Planas LEV Nr. 1992-05-12 Nr. 343, XXVII sk.
	2	6029790.920	501105.400						
	3	6029778.920	501114.480						
	4	6029765.960	501122.060						
	5	6029734.540	501137.740						
	6	6029719.092	501086.287						
	18	6029786.821	501096.730						
17	6029789.820	501077.260							
Centr.koord.		6029755.258	501106.863						
3	16	6029790.960	501069.860	4114	G/GI	8.5m	12.2	60	Planas LEV Nr. 1992-05-12 Nr. 343, XXVII sk.
	17	6029789.820	501077.260						
	18	6029786.821	501096.730						
	6	6029719.092	501086.287						
	7	6029718.640	501084.780						
	8	6029707.148	501083.188						
	20	6029709.439	501053.114						
	19	6029696.900	501052.160						
	11	6029699.159	501022.777						
	12	6029736.440	501027.260						
	13	6029755.560	501029.560						
	14	6029754.160	501043.600						
	15	6029760.400	501066.500						
	Centr.koord.		6029738.878						

SUTARTINIS ŽYMĖJIMAS

	Detaliojo plano galiojimo riba (sutampa su sklypo riba)
	Esamų sklypų ribos
	Projektuojamos sklypų ribos
	Apsaugos zonos
	Suprojektuotos gatvių važiuojamosios dalies ribos
	Gatvės naudamosios linijos
	Užstatyti leidžiama teritorija
	Užstatymo riba
	Ivažiavimas į sklypus
	Projektuojamas buitinės nuotekynės įvadas
	Projektuojami vandentiekio įvadai
	Žemės sklypo dalių riba

Tikra

tebtūnos ir urbanistinės
vedėjo ngr. architektas
Svydija Bračkienė
2006-12-07
Išauif

Aukščių sistema - Baltijos
Koordinatų sistema - LKS - 94

Atestato Nr.	A. URMANAVIČIAUS II				Žemės sklypo, esančio Punsko g. 17, Alytuje, padalinimo į tris atskirus žemės sklypus detalusis planas (det. pl. TPD) reg. Nr. 001113000374 (korektūra).	TERITORIJOS TVARKYMO IR NAUDOJIMO REŽIMO PLANAS M 1:500	Laida
A712	PV	A. Urmanavicius	2006	2			

SKLYPO SUTVARKYMO PLANAS M 1:500

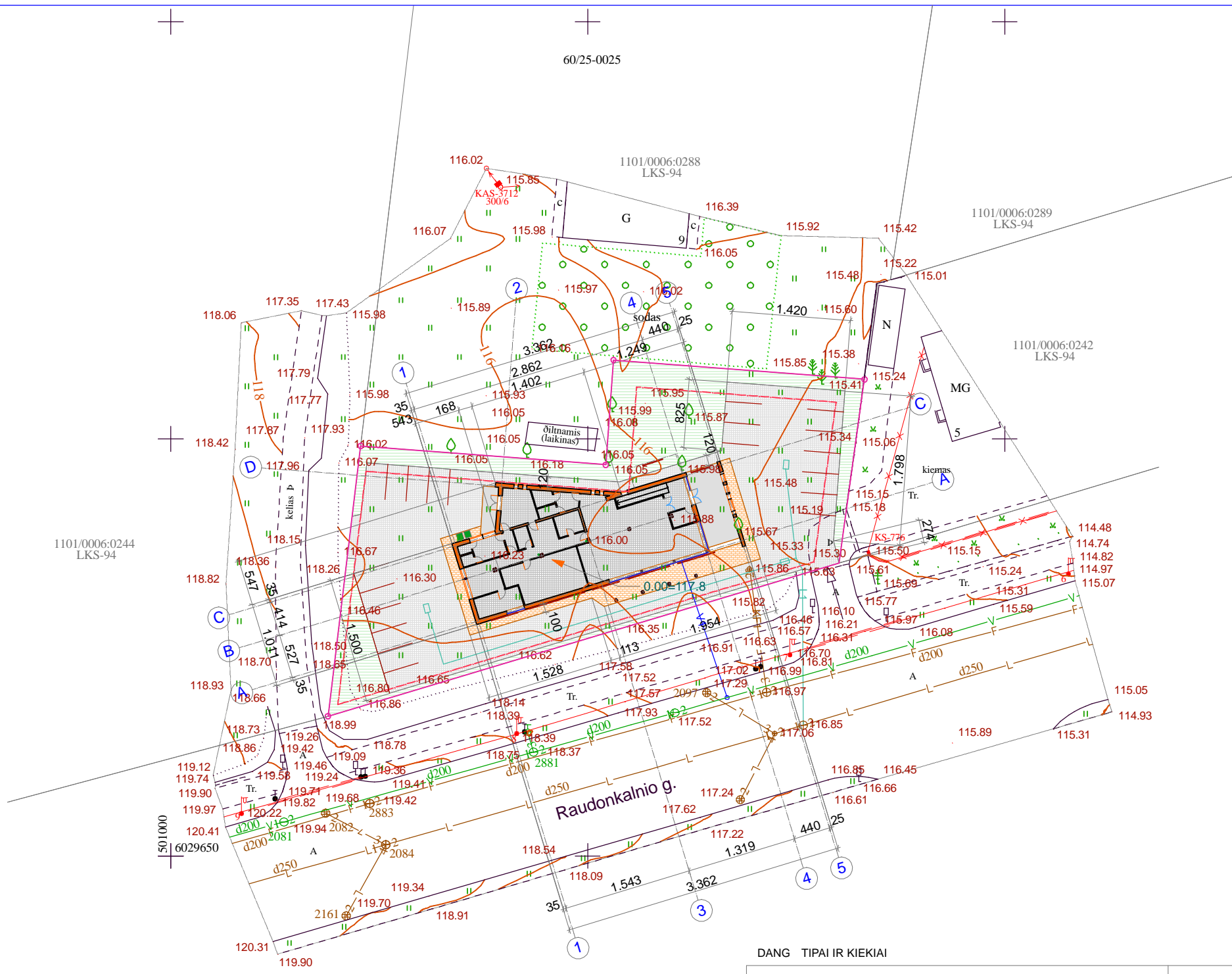

EKSPLIKACIJA	
	PROJEKTUOJAMAS MAITINIMO PASKIRTIES PASTATAS
	SKLYPO RIBA
	PROJEKTUOJAMAS UŽSTATYMAS
	GALIMOS UŽSTATYMO RIBOS
	PROJEKT.VANDENTIEKIO VADAS
	PROJEKT.NUOTEK VADAS
	PROJEKT.LIETAUS NUOTEK VADAS
	EL. VADAS
	VAŽIAVIMAS SKLYP
	KLINKER.TRINKEL.DANGA (takai)
	BETONINI TRINKEL.DANGA (važiuoj.dangos)
	VEJA
	ATLIEK KONTEINERIAI

PAGRINDINIAI TECHINIAI RODIKLIAI (STR 1.04.04:2017 „Statinio projektavimas, projekto ekspertiz“ 5 priedas)

Pavadinimas	Mato vnt.	Kiekis	Pastabos
I. SKLYPAS			
1. SKLYPO PLOTAS	M ²	1614	
2. SKLYPO UŽSTATYMO INTENSYVUMAS	%	36,2	
3. SKLYPO UŽSTATYMO TANKUMAS	%	23,5	380,0m ²
II. PASTATAI			
1. Pastato Paskirties rodikliai (gamybos, kitos planuojamos kin s veiklos, paslaug apimtis, but , viet , lov , aptarnaujam žmoni skai ius, kiti rodikliai)			7.5 Maitinimo paskirties pastatas
2. Pastato Bendrasis plotas	M ²	584,68	
3. Pastato naudingas plotas	M ²	584,68	
4. Pastato t ris	M ³	1750	
5. Aukšt skai ius	vnt.	2	
6. Pastato aukštis	M	8,1	
7. But skai ius (gyvenamajame name), iš j :	vnt.		
7.1 1 kambario	vnt.		
7.2 2 ir daugiau kambari	vnt.		
8. Energinio naudingumo klas [5.41]		A+	
9. Pastato (patalp)akust.komf.s l.klas [5.38]; [5.43];		C	
10. Kiti specifiniai pastato rodikliai			
IV. INŽINERINIAI TINKLAI			
4.1 Lietaus nuot. vad.linija	M	9,90	
4.2 Vandentiekio vad. linija	M	9,60	
4.3 Nuotek vad.linija	M	3,50	
V. KITI STATINIAI			
Pastato ugn.atsparumo laipsnis - II			

DANG TIPAI IR KIEKIAI		
tipas		kiekis
BETON.TRINKEL S 10x20x8	VAŽIN JIMUI	687m ²
KLINKER. TRINKEL S 10X20X5,2	P STIESIEMS	95m ²
VEJA		442m ²
VEJOS BORTAI		160m

Proj.vadovas kvalifikacijos atestato nr.A723	D.Dirs	parašas	data	užsakovas: UAB "Alkolda"	2019 m.		
					Stad.	Lap	Lapas
			2019.03		PP	12	21
Projektavo	D.Dirs		2019.03	Maitinimo paskirties pastato Raudonkalnio g.7, Alytaus m.sav., statybos projektas (skl.kad.nr.1101/0006:290)			
Ind.veikl.pažyma Nr.087118				sklypo sutvarkymo planas M 1:500			

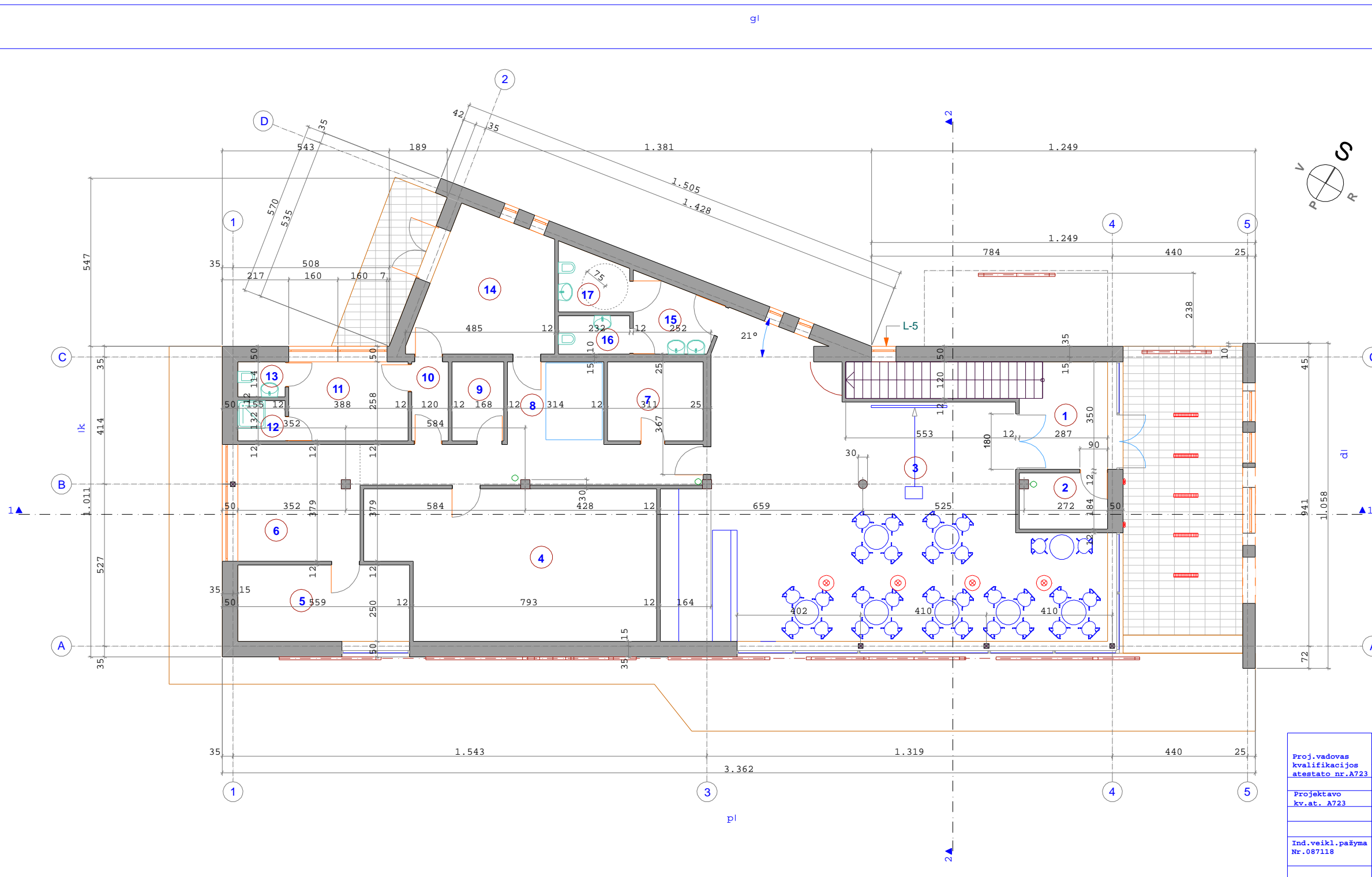

EKSPLIKACIJA plotas m²

1. TAMB RAS.....	14,29
2. LAUKO BALD SAND LIS.....	5,19
3. SAL	105,98
4. VIRTUV	43,22
5. PARD.IŠSINEŠIMUI PATALPA.....	13,96
6. VIENKART.PAKUOT S PATALPA.....	15,10
7. SAND LIS.....	8,03
8. KORIDORIUS.....	23,13
9. DARŽ.PARUOŠIMO PATALPA.....	4,33
10.KORIDORIUS.....	3,23
11.PERSONALO PATALPA.....	10,00
12.DUŠAS.....	2,03
13.WC.....	1,77
14.PROD.PRI MIMO PATALPA.....	18,76
15.TAMB RAS.....	6,09
16.WC.....	2,89
17.WC.....	4,33
bendras pirmo a. plotas.....282,33m ²	
naudingas pirmo a. plotas.....282,33m ²	

Proj.vadovas kvalifikacijos atestato nr.A723	D.Dirs	parašas	data	užsakovas: UAB"Alkolda"	2018 m.		
			2019.03		Stad.	Lap	Lapas
Projektavo kv.at. A723	D.Dirs		2019.03	Maitinimo paskirties pastato Raudonkalnio g.7, Alytaus m.sav.,statybos projektas (skl.kad.nr.1101/0006:290)	PP	21	13
Ind.veikl.pašyma Nr.087118					pirmo aukšto planas M 1:100		

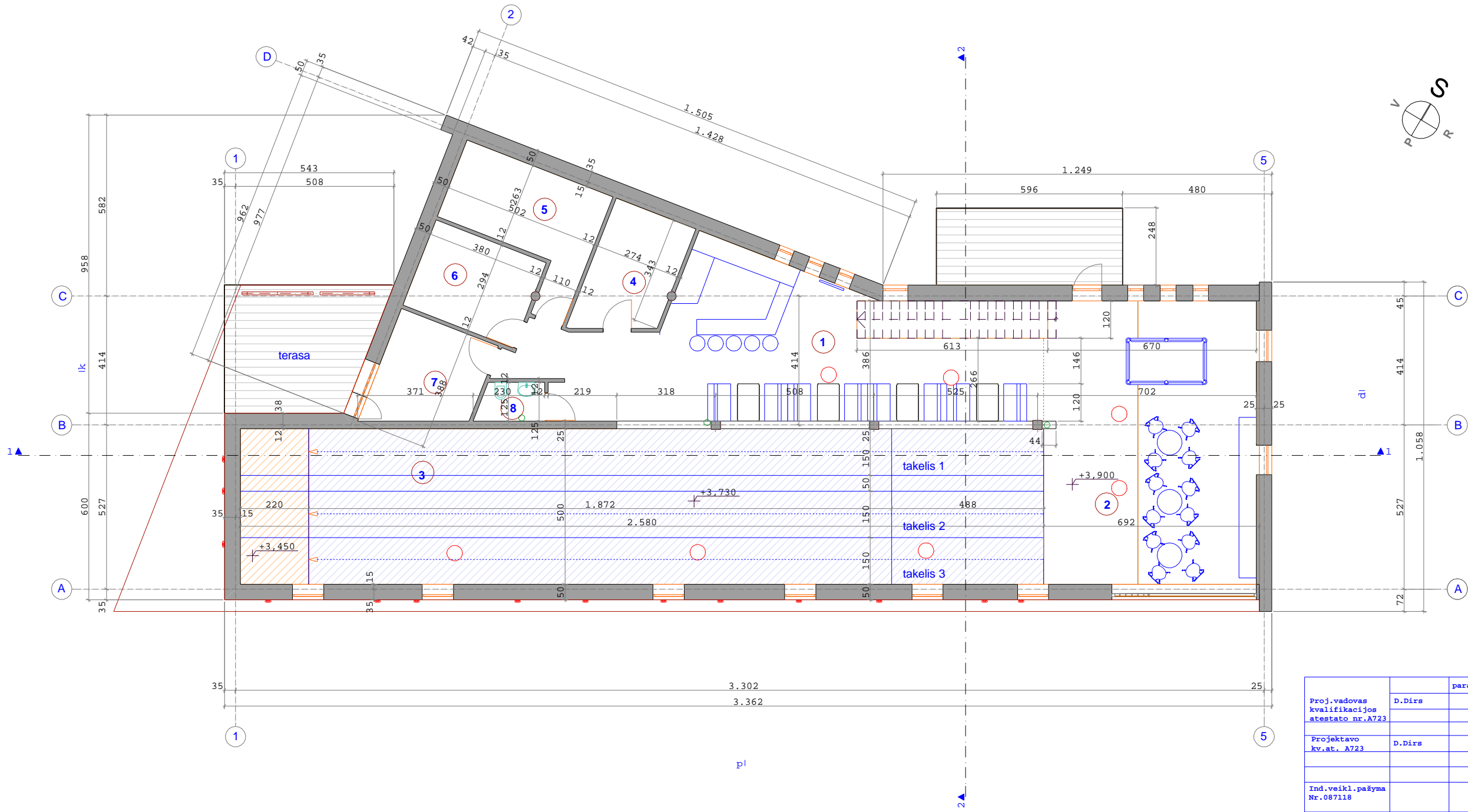

EKSPLIKACIJA plotas m²

1. BARO ZONA.....	60,77
2. POILSIO ZONA.....	62,14
3. BUOLINGO ZONA.....	128,93
4. VIRT.REALYB S PAT.1.....	10,85
5. VIRT.REALYB S PAT.2.....	15,19
6. VIRT.REALYB S PAT.3.....	11,14
7. KABINETAS.....	10,77
8. WC.....	2,56
bendras antro a. plotas.....	302,35m²
naudingas antro a. plotas.....	302,35m²

Proj.vadovas kvalifikacijos atestato nr.A723	D.Dirs	parašas	data	užsakovas: UAB"Alkolda"	2018 m.		
			2019.03		Stad. Lap	Lapas	
Projektavo kv.at. A723	D.Dirs		2019.03	Maitinimo paskirties pastato Raudonkalnio g.7, Alytaus m.sav., statybos projektas (skl.kad.nr.1101/0006:290)	PP	21	14
Ind.veikl.pažyma Nr.087118				antro aukšto planas M 1:100			

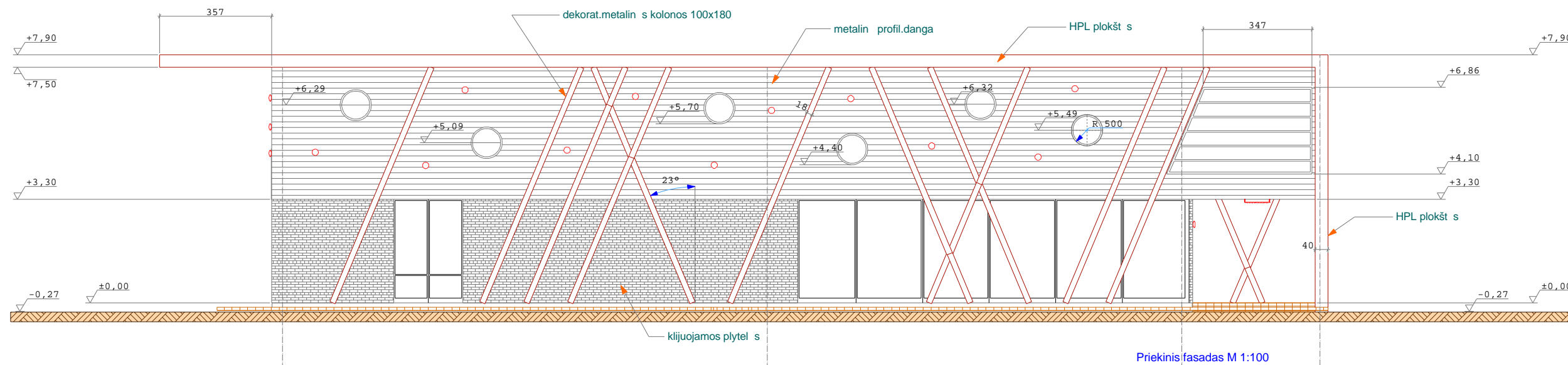

Priekinis fasadas M 1:100



Proj.vadovas kvalifikacijos atestato nr. A723	D.Dirš	parašas	data 2019.03	užsakovas: UAB "Alkolda"	2018 m.	Stad.	LAP	Lapas
Projektavo kv.at. A723	D.Dirš		2019.03	Maitinimo paskirties pastato Raudonkalnio g.7, Alytaus m.sav., statybos projektas (skl.kad.nr.1101/0006:290)		PP	21	14
Ind.veikli.pašyma Nr.087118				priekinis fasadas M 1:100				

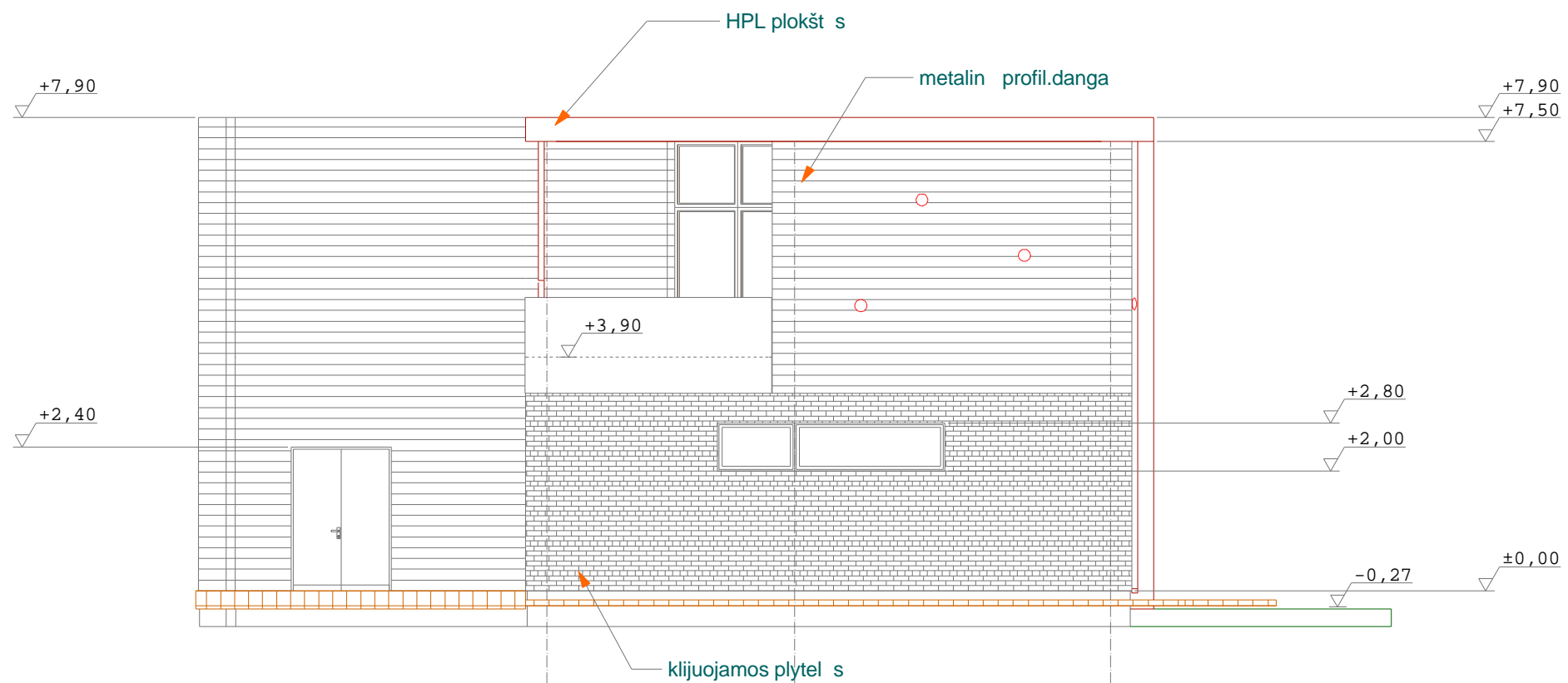

Kair s fasadas M 1:100



		parašas	data	užsakovas:	2018 m.		
Proj.vadovas kvalifikacijos atestato nr.A723	D.Dirs		2019.03	UAB"Alkolda"	Stad.	Lap	Lapas
					PP	21	15
Projektavo kv.at. A723	D.Dirs		2019.03	Maitinimo paskirties pastato Raudonkalnio g.7, Alytaus m.sav., statybos projektas (skl.kad.nr.1101/0006:290)			
Ind.veikl.pažyma Nr.087118				kair s fasadas M 1:100			

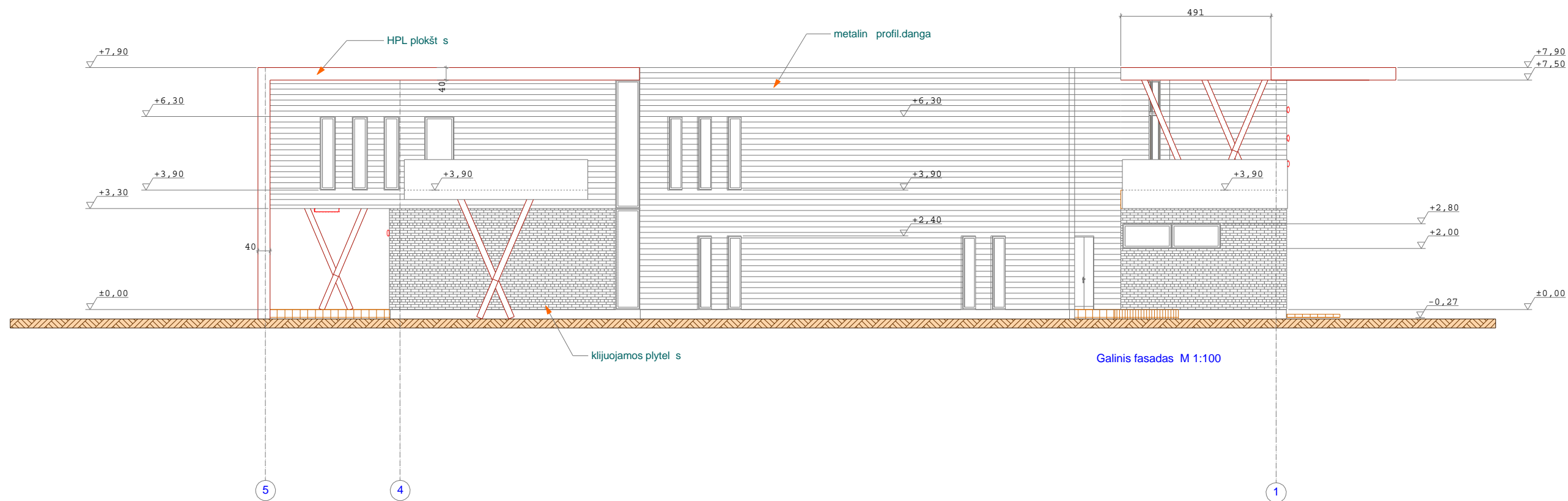

Galinis fasadas M 1:100

Proj.vadovas kvalifikacijos atestato nr.A723	D.Dirs	parašas	data	užsakovas:	2018 m.		
			2019.03	UAB"Alkolda"	Stad.	Lap	Lapas
					PP	21	17
Projektavo kv.at. A723	D.Dirs		2019.03	Maitinimo paskirties pastato Raudonkalnio g.7, Alytaus m.sav., statybos projektas (skl.kad.nr.1101/0006:290)			
Ind.veikli.pašyma Nr.087118				galinis fasadas M 1:100			

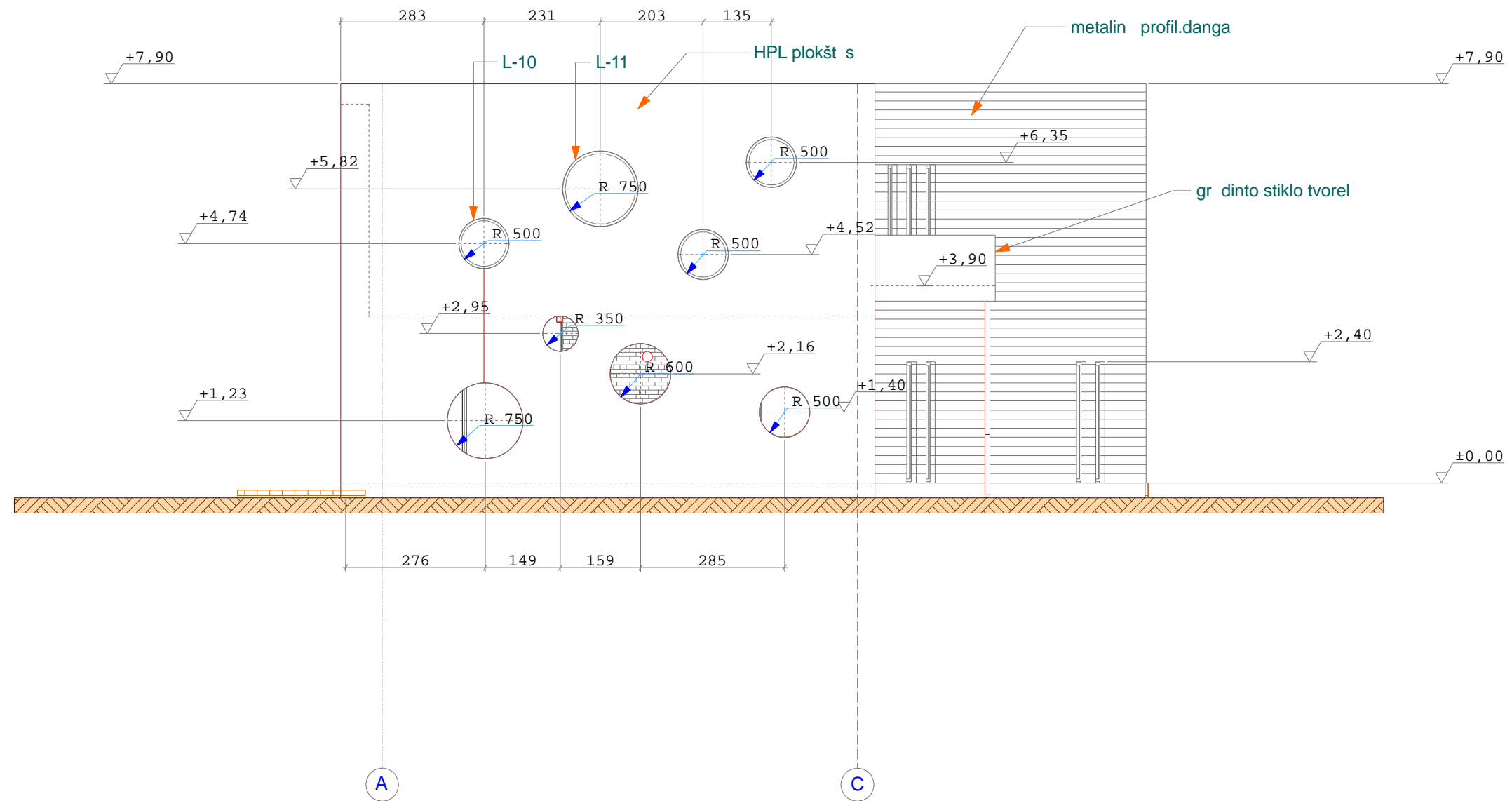

Proj.vadovas kvalifikacijos atestato nr.A723	D.Dirs	parašas	data	užsakovas: UAB"Alkolda"	2018 m.		
			2019.03		Stad.	Lap	Lapas
					PP	21	18
Projektavo kv.at. A723	D.Dirs		2019.03	Maitinimo paskirties pastato Raudonkalnio g.7, Alytaus m.sav., statybos projektas (skl.kad.nr.1101/0006:290)			
Ind.veikl.pažyma Nr.087118				dešin s fasadas M 1:100			





