



Projektuotojas	STUDIJA 501 VŠĮ STUDIJA 501 Antakalnio g. 50 – 1 Vilnius Įmonės kodas: 302839858 Adresas: Gynėjų 4-328, Vilnius Tel. +370 618 240 74 El. paštas: info@studija501.lt
Statytojas/Užsakovas	Valstybinė saugomų teritorijų tarnyba prie Aplinkos ministerijos (į.k. 188724381)
Projekto pavadinimas	Apžvalgos bokšto (12), žemės sklype kad. Nr. 7740/0004:389 Pagramančio k.v., statybos projektas
Objektas	Akmenos ir Jūros upių santakos kraštovaizdžio komplekso sutvarkymo ir pritaikymo lankymui Pagramančio regioniniame parke projektas
Statinio adresas	Žemės sklypas kad. Nr. 7740/0004:389 Pagramančio k.v. Unik. Nr. 4400-4618-9362
Statinio kategorija	Ypatingas statinys
Statybos darbų rūšis	Nauja statyba
Statinio paskirtis	Kiti inžineriniai statiniai
Projekto numeris	501-19/02-PA-TDP-PP
Projekto stadija	Projektiniai pasiūlymai (PP)
Projekto dalis	Architektūros (A)
Projekto laida	0

Pareigos	Vardas, pavardė, atestato Nr.	Parašas
Projekto koordinatorius	Antanas Rubikis	
Projekto vadovas	Marija Nemunienė atestato Nr. A 976	
Projekto dalies vadovas	Vaidas Šeibokas, atestato Nr. A 1482	
Architektai	Martynas Norvila, Kristijonas Nenartavičius, Mindaugas Karanevskis, Laura Gaižutytė, Austėja Balčiūnaitė	

DOKUMENTŲ IR BRĖŽINIŲ ŽINIARAŠTIS

Dokumento žymuo	Dokumento pavadinimas	laida	lapų skč.	psl. nr.
501-19/02-PA-PP-ŽN	Dokumentų ir brėžinių žiniaraštis	0	1	1
501-19/02-PA-PP-AR	1. Aiškinamasis raštas	0	10	2
	1. 1 Bendrieji duomenys	0	1	2
	1.2 Projektinių pasiūlymų sprendiniai. Architektūros dalis.	0	9	7
	4. Statinio sprendiniai	0	7	11
501-19/02-PA-PP-SP-1	Sklypo planas M 1:500	0	1	12
501-19/02-PA-PP-SA-1	Statinio planas M 1:100	0	1	13
501-19/02-PA-PP-SA-2	Pjūvis 1-1, Pjūvis 2-2 M 1:100	0	1	14
501-19/02-PA-PP-SA-3	Pjūvis 3-3, Pjūvis 4-4, Pjūvis 5-5 M 1:100	0	1	15
501-19/02-PA-PP-SA-4	Išklotinė A-A M 1:100	0	1	16
501-19/02-PA-PP-SA-5	Išklotinė B-B M 1:100	0	1	17
501-19/02-PA-PP-SA-6	Išklotinė C-C M 1:100	0	1	18
501-19/02-PA-PP-SA-7	Vizualizacija 1	0	1	19
501-19/02-PA-PP-SA-8	Vizualizacija 2	0	1	20

0	2019.03	Statybą leidžiančiam dokumentui gauti			
Laida	Data	Laidos statusas. Keitimo priežastis (jei taikoma)			
Atestato Nr.	STUDIJA 501			Projekto pavadinimas:	
	VšĮ STUDIJA 501 Antakalnio g. 50 - 1, info@studija501.lt			Apžvalgos bokšto (12), žemės sklype kad. Nr. 7740/0004:389 Pagamančio k.v., statybos projektas	
	Proj. koord.	A.Rubikis	Statinio numeris ir pavadinimas:		
A976	PV	M.Nemunienė	-		
A1482	PDV	V.Šeibokas	Dokumento pavadinimas :		Laida
	ARCH.	M.Norvila	Turiny		0
	ARCH.	K.Nenartavičius	Dokumento žymuo :		Lapas
Kalba	Statytojas/Užsakovas:		501-19/02-PA-TDP-PP-AR		Lapų
LT	VALSTYBINĖ SAUGOMŲ TERITORIJŲ TARNYBA				1
					1

1. AIŠKINAMASIS RAŠTAS

1.1 BENDRIEJI DUOMENYS

Objektas	Akmenos ir Jūros upių santakos kraštovaizdžio komplekso sutvarkymo ir pritaikymo lankymui Pagramančio regioniniame parke projektas
Statinio projekto pavadinimas	Apžvalgos bokšto (12), žemės sklype kad. Nr. 7740/0004:389 Pagramančio k.v., statybos projektas
Statybos adresas	Tauragės r. sav., Mažonų sen., Ringių k.
Statybos sklypo duomenys	Unikalus Nr. 4400-4618-9362, kad. Nr. 7740/0004:389 Pagramančio k.v.
Sklypo plotas	1.6021 ha
Sklypo naudojimo paskirtis	Žemės ūkio
Sklypo naudojimo būdas	Kiti žemės ūkio paskirties žemės sklypai
Statybos rūšis	Nauja statyba
Statinio kategorija	Ypatingas statinys
Statinio adresas	Žemės sklypas kad. Nr. 7740/0004:389 Pagramančio k.v. Unik. Nr. 4400-4618-9362
Pagrindinė statinio naudojimo paskirtis	Kiti inžineriniai statiniai
Statytojas/Užsakovas	Valstybinė saugomų teritorijų tarnyba prie Aplinkos ministerijos (j.k. 188724381)
Projekto rengėjas	VŠĮ STUDIJA 501 Gynėjų 4-328, Vilnius

501-19/02-PA-TDP-PP-AR	Lapas	Lapų	Laida
	2	11	0

STATINIO TECHNINIAI IR PASKIRTIES RODIKLIAI

Nr.	Pavadinimas	vnt.	Kiekis	Pastabos
1 SKYRIUS. SKLYPAS				
1.1	Sklypo plotas	m ²	16.021,0	
1.2	Disponuojamas sklypo plotas	m ²	3.154,0	Nustatyta naudojimosi nekilnojamoju daiktu tvarka
1.3	Darbų vykdymo riba	m ²	1.817,14	
1.4	Sklypo užstatymo intensyvumas	%	0	
1.5	Sklypo užstatymo tankis	%	0	
1.6	Sklypo apželdintos dalies plotas	m ²	318,49	
2 SKYRIUS. STATINIAI.				
2.1	Pėsčiųjų takas. Nesudėtingas, II grupė, kiti inžineriniai statiniai, nauja statyba.	m ²	611,10	Į plotą įeina laiptai, aikštelė prie upės, vaikščiojimui įrengtos dangos
2.2	Apžvalgos bokštas PA-B-1. Ypatingas, kiti inžineriniai statiniai, nauja statyba.	Vnt.	1	
2.3	Automobilių stovėjimo aikštelė. Nesudėtingas, II grupės, rekonstravimas.	m ²	1458,00	

1.3 PROJEKTO RENGIMO PAGRINDAS

Projekto rengimo pagrindas yra projektavimo užduotis sutartyje su pasirašytoje su viešųjų pirkimų konkurso nugalėtojais ir Valstybine saugomų teritorijų tarnyba. Sutarties Nr. F4-2019-018.

Statinio PV: Marija Nemunienė (atest. Nr. A976);

Statinio PV asist.: Antanas Rubikis

Statinio Architektūros PDV: Vaidas Šeibokas (atest. Nr. A 1482);

1.4 PROJEKTO TIKSLAS

Sudaryti lankytojams palankias sąlygas susipažinti su viena iš Tytuvėnų regioninio parko pagrindinių vertybių: rytų Žemaitijos kalvynu Gomertos kraštovaizdžio draustinyje. Sukurti naują traukos centrą.

501-19/02-PA-TDP-PP-AR	Lapas	Lapų	Laida
	3	11	0

1.5 STATINIO STATYBOS VIETA IR APLINKA

1.5.1. Geografinė vieta.



pav. Situacijos schema

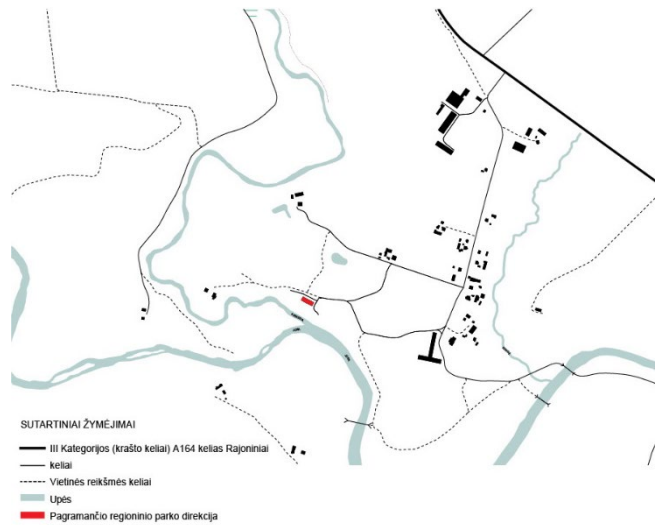

pav. Infrastruktūros schema

Bokštas projektuojamas Pagramančio regioniniame parke, Tauragės r. sav., Mažonų sen., Ringių k. į šiaurę nuo Pagramančio miestelio šalia Pagramančio regioninio parko direkcijos ir lankytojų centro. Geomorfologiniu požiūriu teritorija yra Akmenos ir Jūros upių santakos salpiniame slėnyje (žr. 1 pav. Reljefas), kuris yra viena iš pagrindinių Pagramančio regioninio parko kraštovaizdžio vertybių.

Projekte atsižvelgiama į vertingą Akmenos – Jūros santakos slėnio ir miškų kraštovaizdį, gamtinę ekosistemą, kultūros paveldo vertybes, esamą regioninio parko lankytojų centro dizainą ir funkciją.

Pagramančio regioninio parko direkcija ir lankytojų centras pasiekiamas krašto keliu 164 Mažeikiai — Plungė — Tauragė, atkarpos Tauragė — Šilalė (žr. 2. Pav. Infrastuktūra) pusiaukelėje esančiu išsukimu ir toliau važiuojant išvystytu regioniniu keliu. Pagramančio regioninio parko direkcija taip pat pasiekama rekreaciniais tikslais naudojamoms Akmenos ir Jūros upėmis. Čia išvystyta poilsio baidarėmis infrastruktūra, kur Akmenos ir Jūros upių santaką tampa maršruto pirmine arba paskutinė stotele..

Pagramančio regioninio parko direkcija ir lankytojų centras yra nesunkiai pasiekiami automobiliu ir aplink save turi išvystytą infrastruktūrą su automobilių stovėjimo aikšte. Atsižvelgiant į rekreacinėmis veikloms eksplotuojamas Akmenos ir Jūros upes, projekte turėtų būti gerinamos sąlygos poilsiautojams, plaukiantiems su baidarėmis ir plaukimo baidarėmis paslaugos tiekėjams.

501-19/02-PA-TDP-PP-AR	Lapas	Lapų	Laida
	4	11	0

1.5.2. Esami statiniai

Projektuojamo statinio sklype esamų statinių nėra.

1.5.3. Šalia sklypo esantis užstatymas

Pastatas yra gamtinėje aplinkoje, užstatymas minimalus. Gretimame sklype esančiame pastate įsikūrusi Pagramančio regioninio parko direkcija.

1.5.4. Sklype ir šalia jo esantys inžineriniai tinklai ir įrenginiai

Sklypą kerta tik orinė elektros linija, kurią TDP metu numatoma kabeliuoti po žeme.

1.5.5. Specialiosios žemės naudojimo sąlygos.

Sklypas tvarkomas vadovaujantis Specialiųjų žemės ir miško naudojimo sąlygų reikalavimais:

- Paviršinio vandens telkinių pakrantės apsaugos juostos
- Paviršinio vandens telkinių apsaugos zonos
- Kraštovaizdžio draustiniai
- Nacionaliniai ir regioniniai parkai
- NŽT teritorinio skyriaus vedėjo sprendimas Nr. Nr. 34SK-483-(14.34.110.)
- Žemės sklypai, kuriuose įrengtos valstybei priklausančios melioracijos sistemos bei įrenginiai
- Elektros linijų apsaugos zonos
- Kelių apsaugos zonos

1.5.6. Sanitarinė ir ekologinė situacija.

Sklypo sanitarinė ir ekologinė situacija yra gera. Sklype nėra susikaupusių šiukšlių ar aplinkai kenksmingų medžiagų. Sklype ir aplinkinėje teritorijoje nėra taršos ar triukšmo šaltinių, gamybinių objektų.

501-19/02-PA-TDP-PP-AR	Lapas	Lapų	Laida
	5	11	0

1.5.7. Potvyniai

kmėna – Jūros intakas – vertas vandens turistų dėmesio, nes per visą savo ilgį ji yra srauni, su rėvomis, žavi kraštovaizdžiu, o vidutinis nuolydis tiesiog rekordinis 186 cm į kilometrą. Per pavasario potvynius aukštupyje vanduo pakyla iki 1,5 m, vidurupyje ir žemupyje iki 3 m. Vasarą Akmena labai nusenka, o su pavasario potvyniais, rudens ar vasaros liūtimis vandens lygis upėje šniokšdamas ima kilti. Per pavasario potvynius vanduo pakyla aukštupyje 1,5 m, vidurupyje ir žemupyje iki 3 m. Tik pasibaigus ledonešiui, plaukizant kovo – gegužės mėn. ar rudenį po liūčių, Akmena vietomis primena kalnų upę ir yra ypač smarki.



4 pav. Akmenos ir Jūros santaka

	Lapas	Lapų	Laida
501-19/02-PA-TDP-PP-AR	6	11	0

1.5.8. Reljefas

Didžioji dalis sklypo yra lygumoje (alt. 49.00). Upės baseine stebimas staigus aiškus 12 m. reljefo perkritimas.

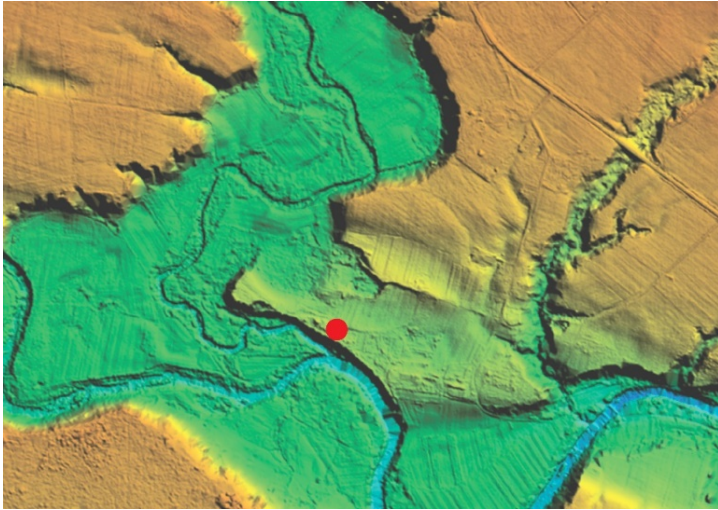

5 pav. Akmenos ir Jūros upių santaka

1.5.9. Laisvalaikis ir pramogos

Šalia Pagramančio regioninio parko direkcijos ir lankytojų centro yra vietos bendruomenei, bei lankytojams skirta renginių erdvė. Tai jaukios mastelio erdvė skirta žmonių organizuotiems susibūrimams ar neįpareigojančioms atokvepio akimirksom.



6 pav. Laisvalaikis ir pramogos Pagramančio regioninio parko direkcijoje ir lankytojų centre

501-19/02-PA-TDP-PP-AR	Lapas	Lapų	Laida
	7	11	0

1.6. PROJEKTINIŲ PASIŪLYMŲ SPRENDINIAI

1.6.1. Architektūra

Akmenos ir Jūros upių santakos kraštovaizdžio komplekso sutvarkymo ir pritaikymo lankymui Pagramančio regioniniame parke projektas turėtų tapti svarbiu ir įsimintinu parko objektu vietiniams ir atvykstantiems. Objektas leis vienoje vietoje pažinti esmines Pagramančio regioninio parko vertybes.

Pažintinio tako ir apžvalgos bokšto tikslas atverti lankytojams kuo daugiau įspūdingo kraštovaizdžio, Jūros ir Akmenos upių santakos vietoje. Objektas formuojamas taip, kad vietovė galėtų būti apžvelgiama trimis lygiais (7 pav.):

- **Santakos.** Vandens lygis. Iš arčiau susipažįstama su vietove.
- **Pažintinio tako lygis.** Projektuojamas takas prasitęsiantis nuo šlaito viršaus ir esantis ties medžių viršūnėmis.
- **Apžvalgos bokšto lygis.** Teritorija apžvelgiama iš aukštai apie 15m. Matoma ne tik santaka, bet ir aplinka, regioninio parko teritorija.

Projektu siekiama sukurti erdves, kurios papildytų aplinką, pritrauktų lankytojų ir vietinių. Objektas galėtų atverti išraiškingus kraštovaizdžius, tapti susibūrimo ir vietos ženklu.

1.6.2. Sklypo plano sprendiniai

Sklype vertingų želdinių nėra. Pagramančio regioniniame parke paplitę įvairūs miškai: pietų taigos krūmokšniniai eglynai (picea abies) minkštieji lapuočiai-beržas (betula pendula), drebulė (populus tremula), juodalksnis (alnus incana) bei žaliasamaniai pušynai (pinus sylvestris) su eglių priemaiša. Iš atskirų medynų rūšių parke sutinkami ir paprastieji ąžuolai (Quercus robur). Visas regioninis parkas patenka į vieną didžiulį miško masivą, vadinamą „Pagramančio miškai“.

501-19/02-PA-TDP-PP-AR	Lapas	Lapų	Laida
	8	11	0

Sklypo plane išskiriamos keturias pagrindines funkcines zonas:

- **Sodelis.** Naujai projektuojama erdvė užsodinama žemaūgiais vaismedžiais
- **Tinklas.** Armuotos virvės konstrukcija, skirta laipiojimui. Šis tinklas yra šiuolaikiška Pagramančio regioninio parko kabančiųjų tiltų interpretacija, kurianti interaktyvų traukos centrą.
- **Prieplauka.** Zona, kurioje išlipa baidarėmis atplaukę lankytojai.
- **Promenada.** Tranzitinė įėjimo į kompleksą zona.

Naujų dangų projekte neįvedama. Tęsimi takai – žvirgždo danga. Sodelyje atsodinama žolė. Projekte numatomos 8 dviračių vietos saugojimo vietos. Taip pat mobilus mechaninis užtvaras atskiriantis promenadą nuo automobilių stovėjimo aikštelės

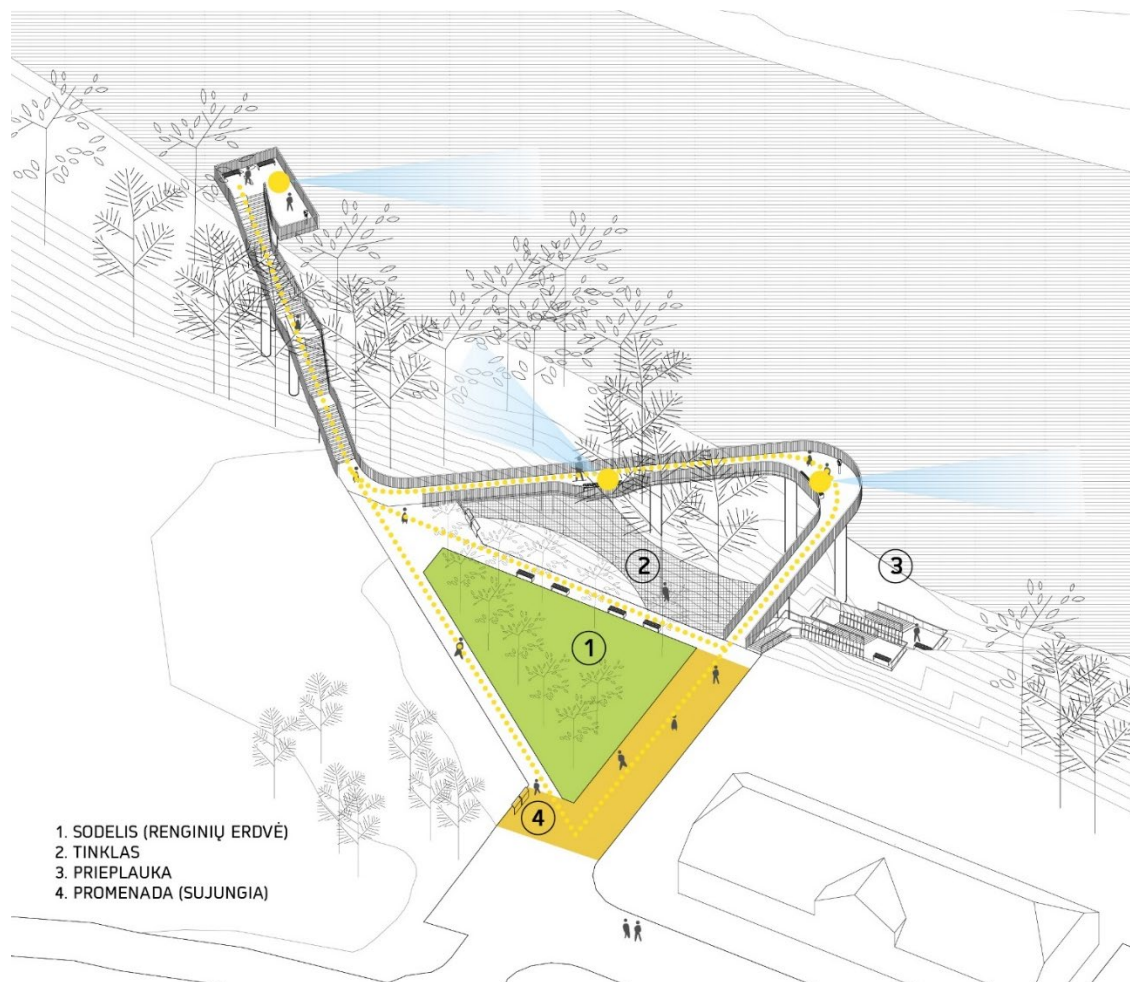

7 pav. Erdvių aksonometrija

501-19/02-PA-TDP-PP-AR	Lapas	Lapų	Laida
	9	11	0

1.6.3. Statinio konstrukcijos

Pastatas projektuojamas naudojant metalo konstrukcijas: sijas, kolonas. Pamatai – gelžbetoniniai.

1.6.4. Gaisrinė sauga

- Apžvalgos bokštas atitinka esminius statinio gaisriės saugos reikalavimus. Gaisro kilimo galimybė, ugnies bei dūmų plitimas statinyje yra apribotas, statinys suprojektuotas atviras, laikančioms konstrukcijoms naudojamos nedegios medžiagos. Gaisro plitimas į gretimus pastatus ribojimas užtikrinamas, nes aplinkinėje teritorijoje gretimų statinių nėra.
- Vadovaujantis gaisrinės saugos pagrindiniais reikalavimais, apžvalgos biokštas priskirtas I atsparumo ugniai laipsnio statiniams.
- Pagal naudojimo paskirtį apžvalgos bokštas priskiriamas P.4 (inžineriniai statiniai) statinių grupei.

STATINIŲ, STATINIŲ GAISRINIŲ SKYRIŲ ATSPARUMO UGNIAI LAIPSNIAI

Statinio atsparumo ugniai laipsnis	Gaisro apkrovos kategorija	Statinio, statinio gaisrinio skyriaus konstrukcijų elementų (turinčių ugnies atskyrimo ir (ar) apsaugos funkcijas) atsparumas ugniai ne mažesnis kaip (min.)							
		gaisrinių skyrių atskyrimo sienos ir	laikančiosios konstrukcijos	nelaikančiosios vidinės sienos	lauko siena	aukštų, pastogės patalpų, rūsių	stogai	laiptinės	
								vidinės sienos	laiptatakiai ir aikštelės
III	RN	REI 30 ⁽¹⁾	RN						

Maksimalus gaisrinio skyriaus plotas neskaičiuojamas, nes projektuojamame statinyje nėra aukštų.

Pagal Gaisrinės saugos pagrindinius reikalavimus, gaisro apkrovos kategorijos, atsižvelgiant į gaisro apkrovos tankį, nuostatos netaikomos, nes projektuojamų statinių bendras plotas neviršija 200 kv. m. taip pat gaisro plitimo gaisriniame skyriuje ribojimo nuostatos netaikomos patalpoms, kurių bendras plotas neviršija 200 kv. m.

Evakuacijos kelio iš viršutinės apžvalgos bokšto aikštelės kelio plotis bus ne mažesnis nei 1,2 m.

501-19/02-PA-TDP-PP-AR	Lapas	Lapų	Laida
	10	11	0

1.6.5. Higiena

Statybos metu naudojami statybos produktai neturi būti laidūs teršalams ir nuotekoms, kurios gali pasklisti aplinkoje ir turėti aplinkai neigiamą poveikį sukeliant grėsmę žmonių sveikatai, gyvūnams ir augalams bei ekosistemoms. Statybos produktai turi atitikti HN 105:2001 ir HN 36:2002 reikalavimus.

1.6.6. Aplinkos apsauga. Atliekos.

Po pastatymo objektą ir jo teritoriją prižiūrės Pagramančio regioninio parko direkcija. Informaciniuose stenduose bus pateikta informaciją apie atliekų tvarkymą apžvalgos bokšto teritorijoje. Objektas ir jo teritorija bus tvarkoma bendrąją statytojo nustatyta tvarka. Buitines šiukšlių išvežimui naudojamosi bendru šiukšlių konteineriu su Pagramančio parko direkcijos pastatu. Sklype numatoma veikla pavojaus aplinkai ir gyventojams nesukelia. Kenksmingų teršalų, triukšmo ar dulkių numatoma veikla nesukelia.

	Lapas	Lapų	Laida
501-19/02-PA-TDP-PP-AR	11	11	0

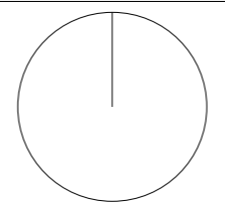

SUTARTINIAI ŽYMĖJIMAI	
	Tvarkomos teritorijos riba
	Statinių ribos
	Registruotų sklypų ribos
	Įėjimas
	Automobilio stovėjimo vieta
	Šiukšliadėžė (Š.D.1)
	Suolas (S.1)

	Dviračių stovai (D.S.1)
	Lankytųjų skaičiavimo sistema (ST.1)
	Kelio ženklai
	Eismo kryptis
	DVR Ribos
	Esami medžiai
	Kertami medžiai

STATINIŲ SĄRAŠAS		
PĖSČIŪJŲ TAKAI		
Nr.	Pavadinimas	Statybos rūšis
PT-1	Pėsčiųjų takas	Nauja statyba
STATINIAI		
Nr.	Pavadinimas	Statybos rūšis
SK-A-1	Automobilių stovėjimo aikštelė	Nauja statyba
PA-B-1	Apžvalgos bokštas	Nauja statyba

DANGŲ EKSPLIKACIJA		
Žymėjimas	Reikšmė	Viso, m ²
	Teritorijos plotas	
	Projektuojama veja	318,49
	Žvirgždas	611,10

PASTABOS:

1. Takų nuolydžius ir įrengimo vietą tikslinti statybos metu.
2. Reljefo formavimas automobilių aikštelės įrengimui tikslinamas statybos metu.
3. Projekto sprendinius galima keisti tik projekto autorių sutikimą.
4. Vykdamas statybos darbus vadovauti "želdinių apsaugos, vykdamas statybos darbus, taisyklės"
5. Užsakant naujus gaminius, konstrukcinius elementus bei medžiagas, brėžiniuose nurodyti matmenys turi būti tikslinami vietoje - objekte, pagal esamą situaciją.

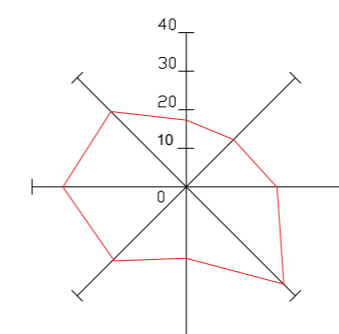

Objektas	Beržų g. 2, Dacijonai Tauragės r. MBTopografija@gmail.com Mob.: +370 617 05099	C:\Users\Mantas\Desktop\Berzai\Logo.png	Mal'no g. 2, Ringiai, Mažon? sen., Tauragės r. sav.
Koordinatų sistema:	LKS-1994	Aukščių sistema: LAS 07	
Pareigos	Vardas Pavard?	Kvalifikacijos pažymėjimo Nr.	Parašas
Geodezininkas	Mantas Korenauskas	1CKV-1559	2019-02-18
			Lapų skaičius: 1
			Lapo nr.: 1
			A.V.

0	2019.03	Statybą leidžiančiam dokumentui gauti	Laidos statusas. Keitimo priežastis (jei taikoma)
Atestato Nr.	STUDIJA 501	Vsį STUDIJA 501 Antakalnio g. 50 - 1, Vilnius, info@studija501.lt	Projekto pavadinimas: Apžvalgos bokšto (12), žemės sklype kad. Nr. 7740/0004:389 Pagramančio k.v., statybos projektas
	Proj. koordin.	A.Rubikis	Statinio numeris ir pavadinimas: PA - B - 1, SK - A - 1, PT - 1
A976	PV	M.Nemunienė	Dokumento pavadinimas: Sklypo planas M 1:500
A1482	PDV	V.Šeibokas	Laida 0
	ARCH.	M.Norvila	
	ARCH.	K.Nenartavičius	
Kalba	Statytojas/Užsakovas:		Dokumento žymuo:
LT	VALSTYBINĖ SAUGOMŲ TERITORIJŲ TARNYBA		501-19/02-PA-TDP-PP-AR
			Lapas Lapų 1 1

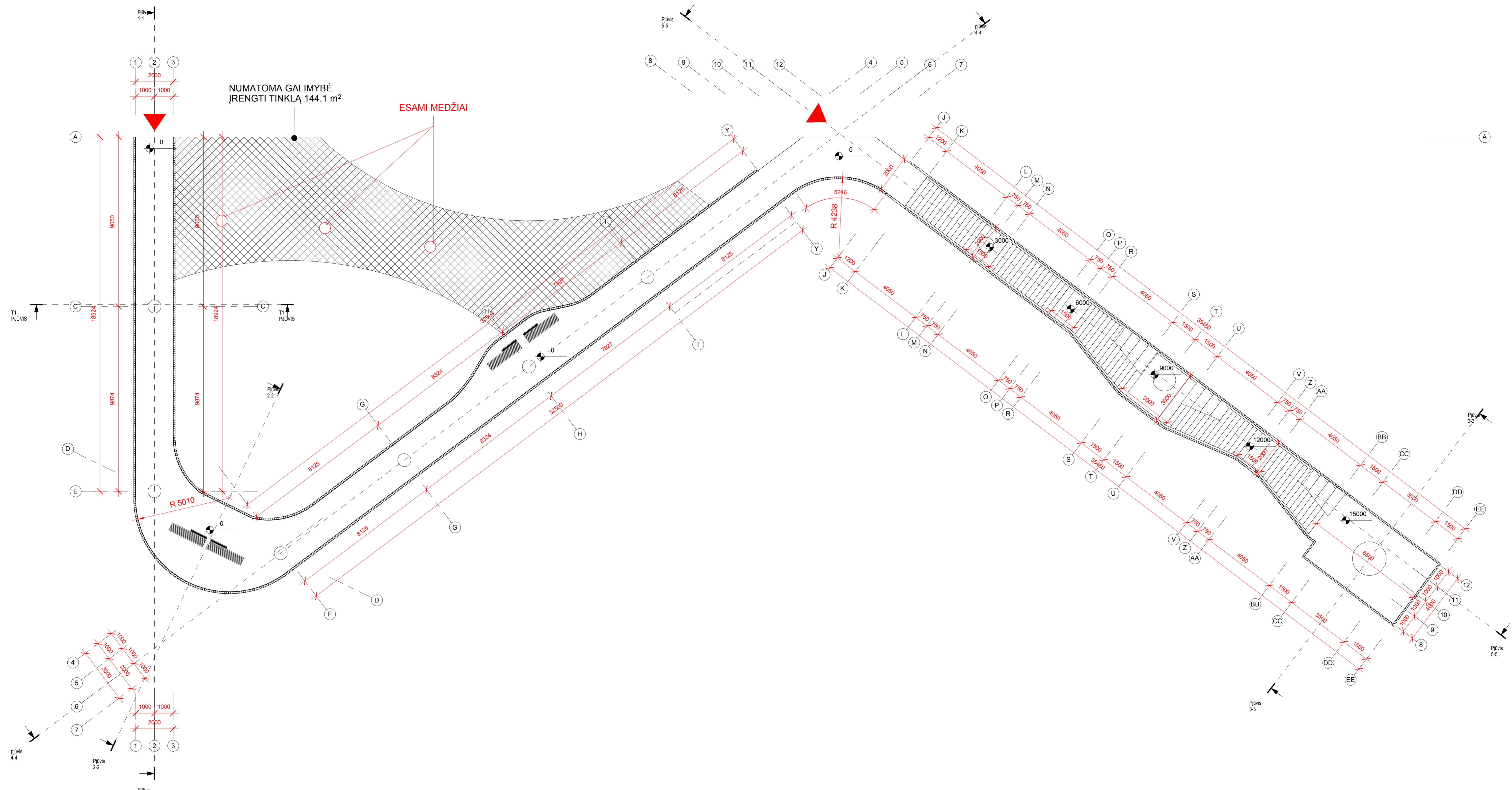

SUTARTINAI ŽYMĖJIMAI:

▲ ĮEJIMO | STATINI ŽYMĖJIMAS



PASTABA:
1.-

0	2019.03	Statybą leidžiančiam dokumentui gauti	
Laida	Data	Laidos statusas. Keitimo priežastis (jei taikoma)	
Atestato Nr.	STUDIJA 501	VšĮ STUDIJA 501 Antakalnių g. 50 - 1, Vilnius, info@studija501.lt	Projekto pavadinimas: Apžvalgos bokšto (12), žemės sklype kad. Nr. 7740/0004:389 Pagramančio k.v., statybos projektas
Proj. koordin.	A. Rubikis		Statinio numeris ir pavadinimas: PA-B-1
A976	PV	M. Nemunienė	
A1482	PDV	V. Šeibokas	Dokumento pavadinimas: PLANAS ALT.0.00
	ARCH.	M. Norvila	Laida 0
	ARCH.	K. Nenartavičius	Dokumento žymus: 501-19/02-PA-TDP-PP-AR
Kalba	Statybos/Ūžskovos:		Lapas Lapų
LT	VALSTYBINĖ SAUGOMŲ TERITORIJŲ TARNYBA		1 1

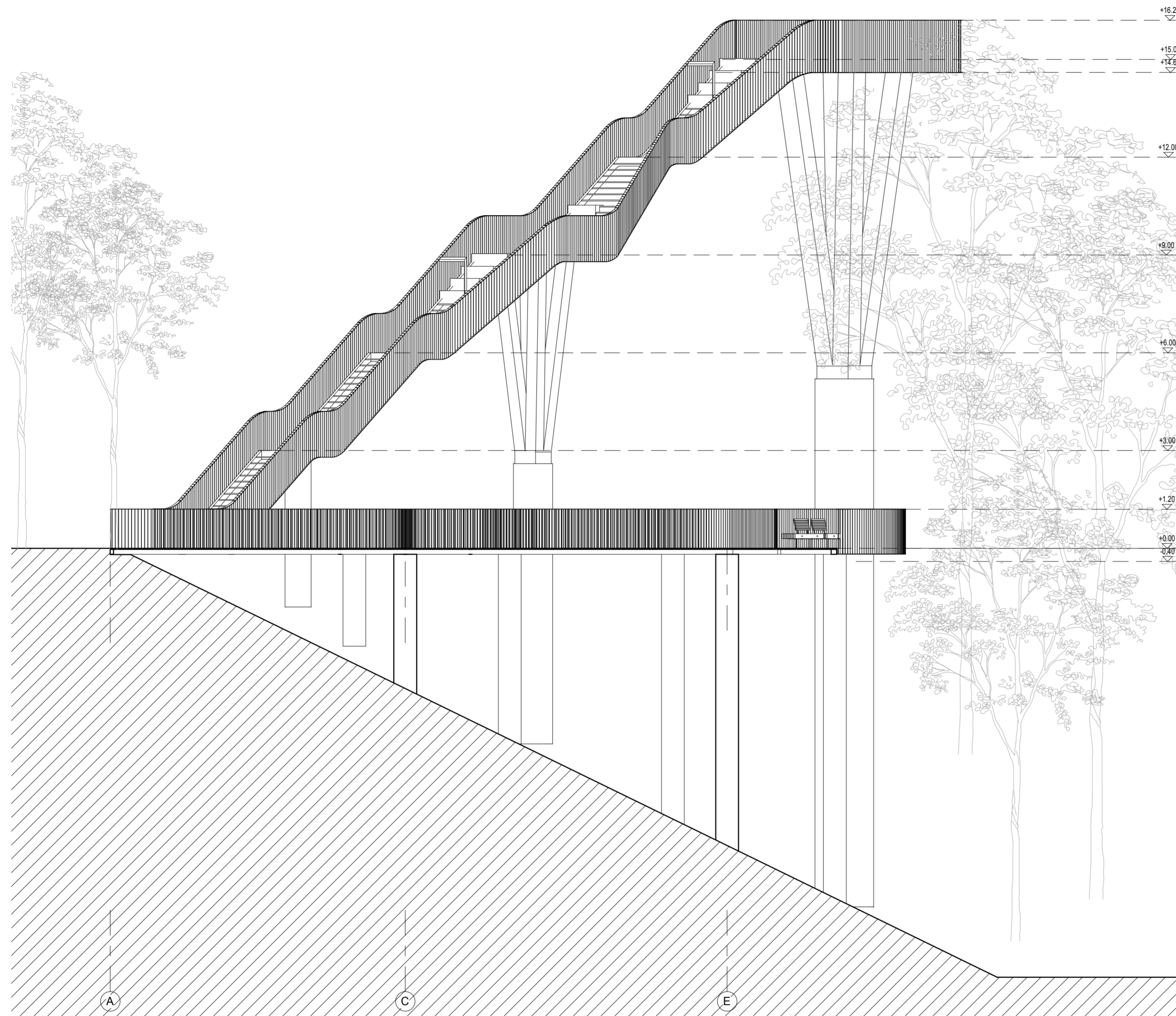

Pjūvis 1-1
1 : 100

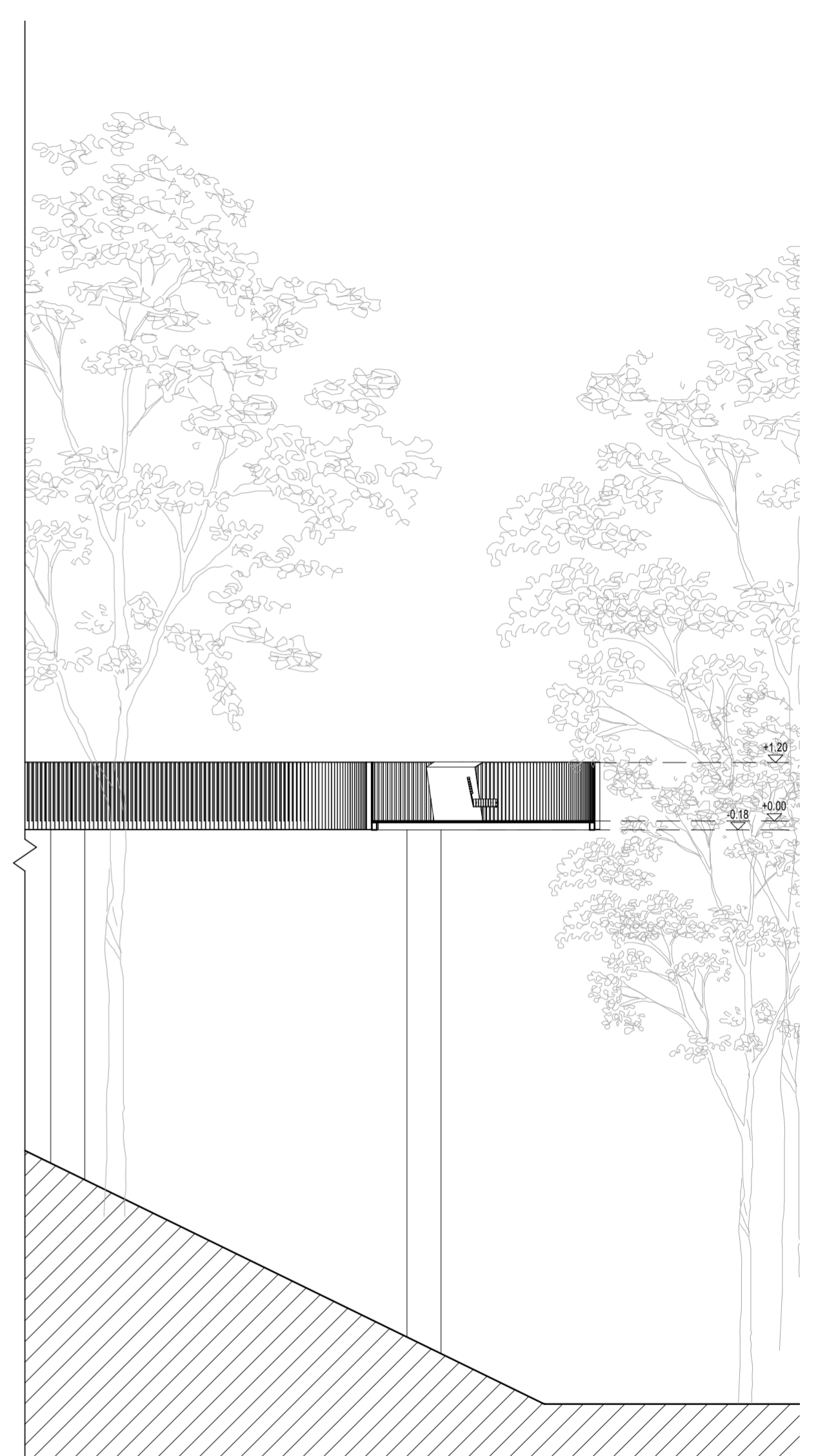

Pjūvis 2-2
1 : 100

0	2019.03	Statybą leidžiančiam dokumentui gauti		
Laida	Data	Laidos statusas. Keitimo priežastis (jei taikoma)		
Atestato Nr.	STUDIJA 501	VšĮ STUDIJA 501 Antakalnio g. 50 - 1, Vilnius, info@studija501.lt		
		Projekto pavadinimas: Apžvalgos bokšto (12), žemės sklype kad. Nr. 7740/0004:389 Pagramančio k.v., statybos projektas		
	Proj. koord.	A. Rubikis	Statinio numeris ir pavadinimas: PA-B-1	
A976	PV	M. Nemunienė		
A1482	PDV	V. Šeibokas	Dokumento pavadinimas: Pjūvis 1-1 ir pjūvis 2-2	
	ARCH.	M. Norvila		
	ARCH.	K. Nenartavičius	Dokumento žymuo: 501-19/02-PA-TDP-PP-AR	
Kalba	Statytojas/Užsakovas:			Lapas
LT	VALSTYBINĖ SAUGOMŲ TERITORIJŲ TARNYBA		Lapų	
			1	1

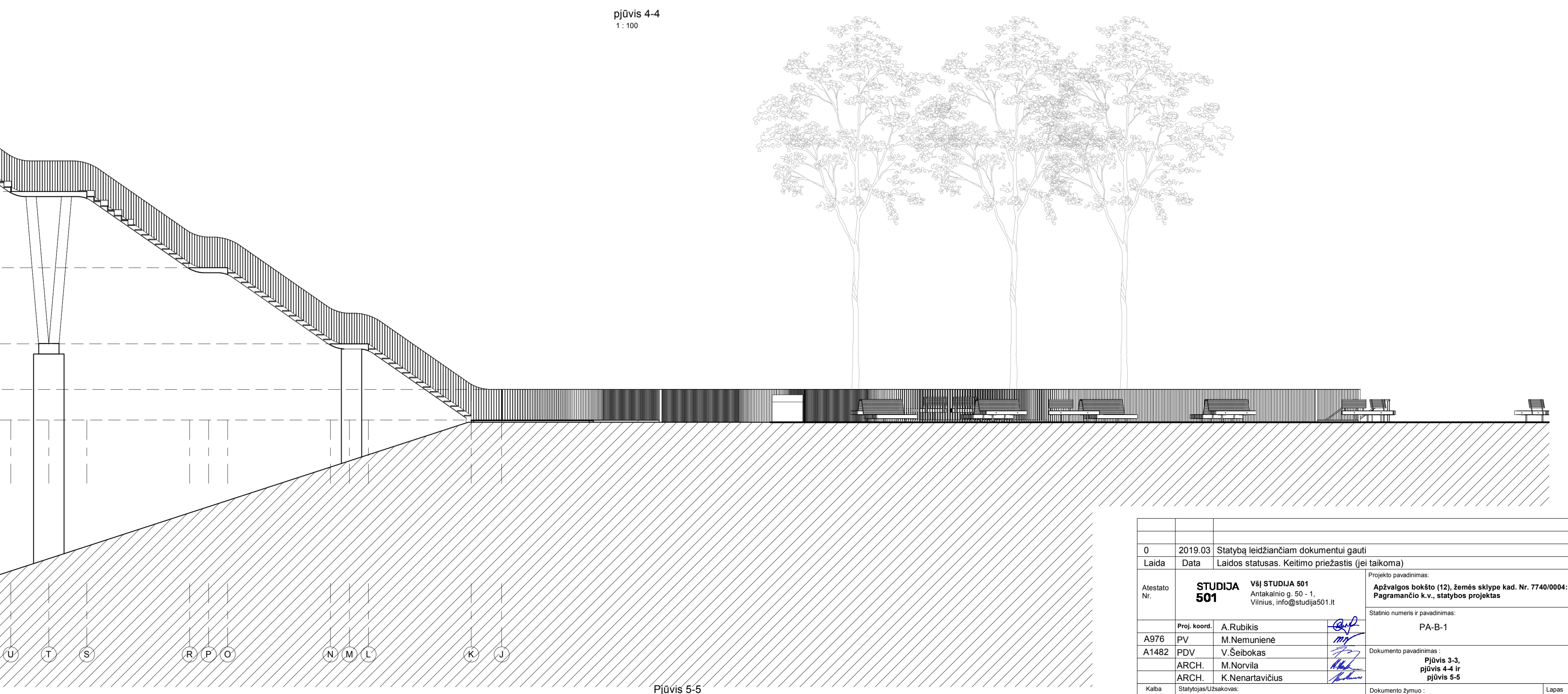
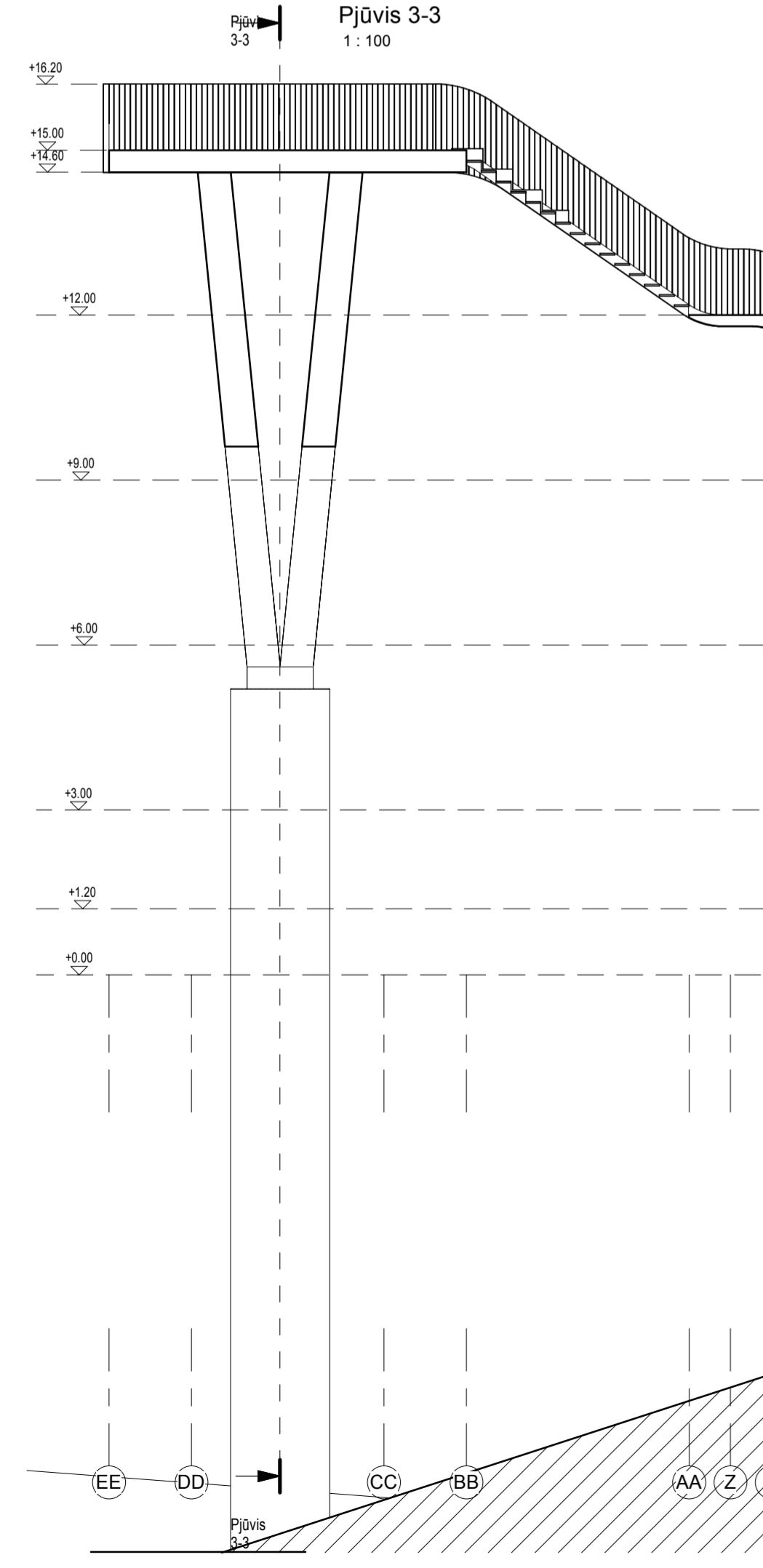
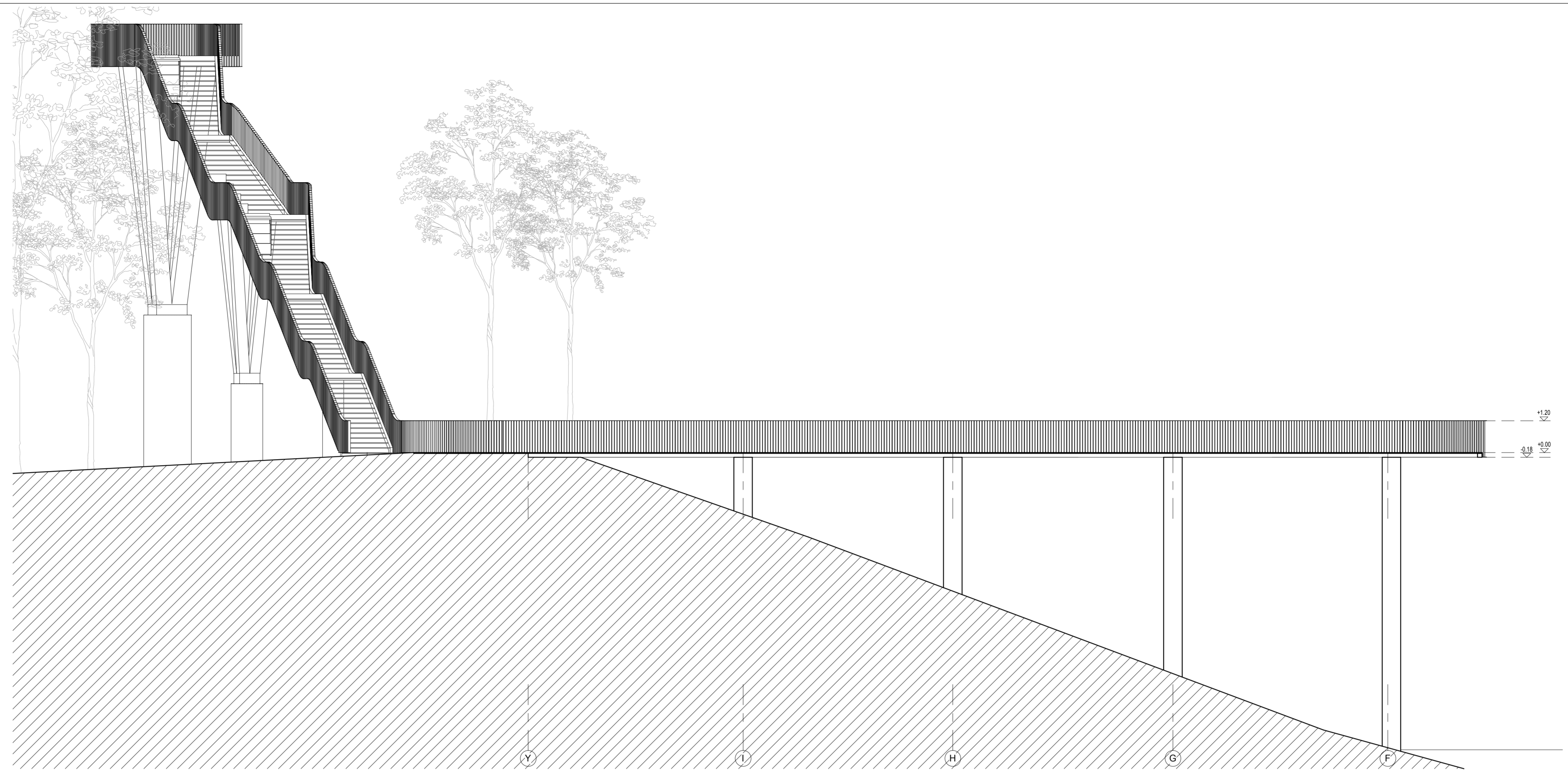
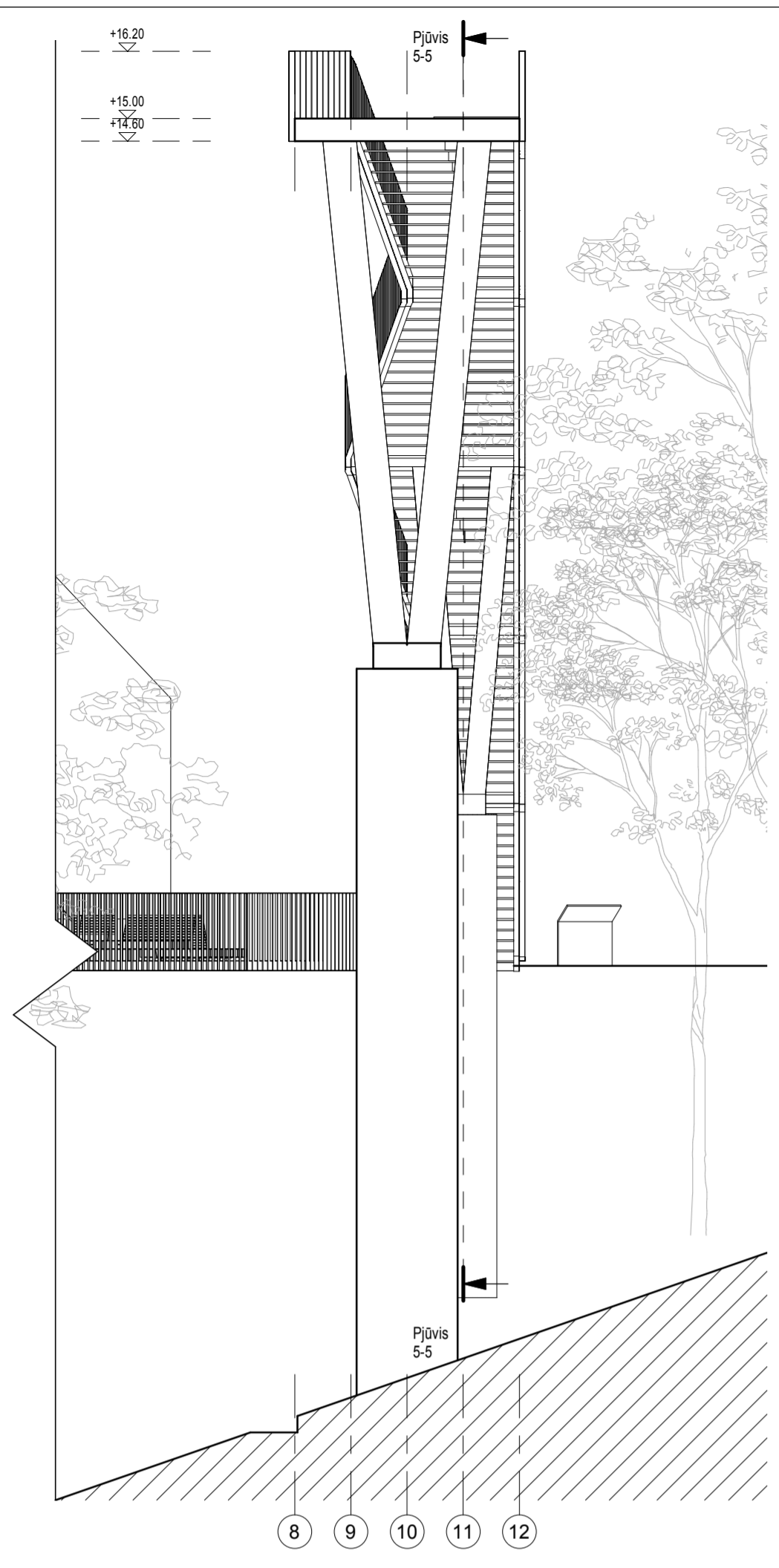

0	2019.03	Statybą leidžiančiam dokumentui gauti		
Laida	Data	Laidos statusas. Keitimo priežastis (jei taikoma)		
Atestato Nr.	STUDIJA 501	VšĮ STUDIJA 501 Antakalnio g. 50 - 1, Vilnius, info@studija501.lt	Projekto pavadinimas: Apžvalgos bokšto (12), žemės sklype kad. Nr. 7740/0004:389 Pagramančio k.v., statybos projektas	
			Statinio numeris ir pavadinimas: PA-B-1	
A976	PV	M.Nemunienė	Dokumentu pavadinimas: Pjūvis 3-3, pjūvis 4-4 ir pjūvis 5-5	Laida
A1482	PDV	V.Šeibokas		0
	ARCH.	M.Norvila	Dokumentu žymus: 501-19/02-PA-TDP-PP-AR	Lapas
	ARCH.	K.Nenartavičius		1
Kalba	Statybos/Ūžskovos:		Dokumentu žymus:	Lapai
LT	VALSTYBINĖ SAUGOMŲ TERITORIJŲ TARNYBA		501-19/02-PA-TDP-PP-AR	1

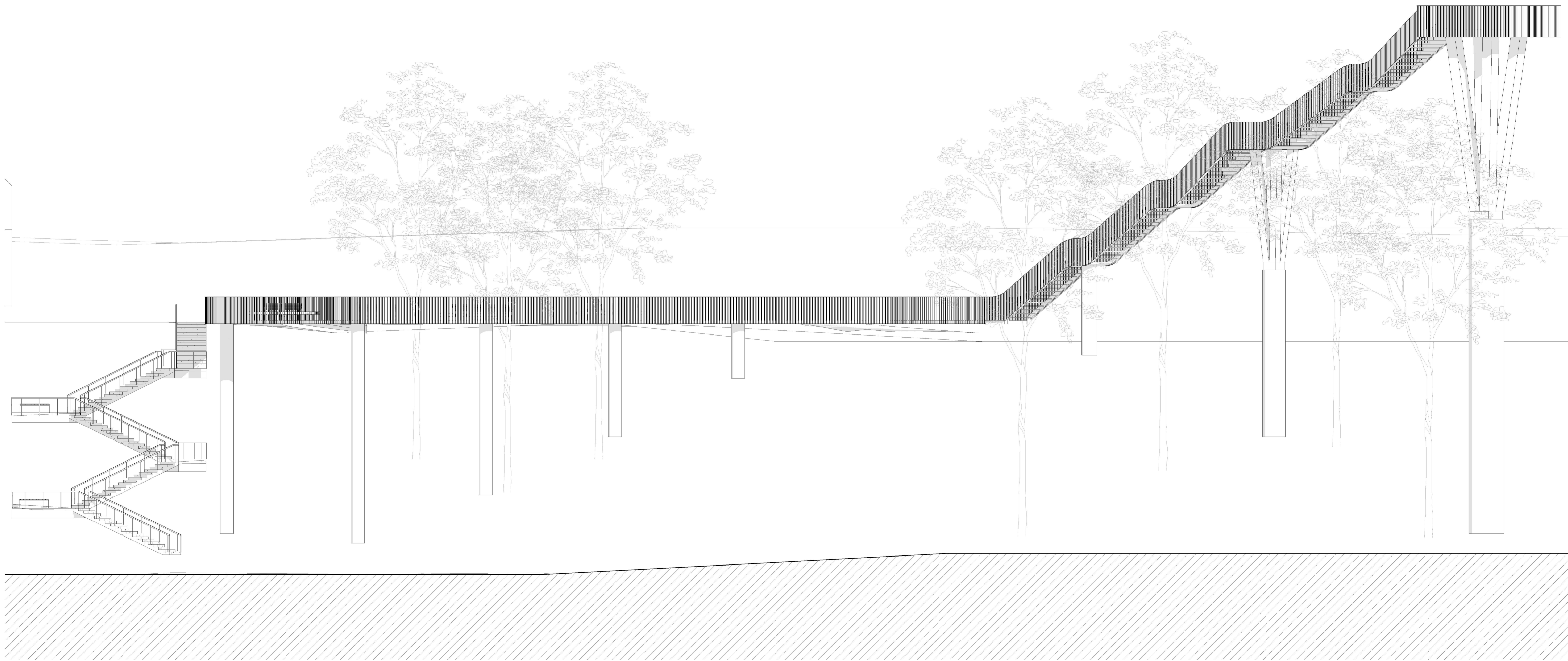

Išklotinė A-A
1:100

0		2019.03		Statybą leidžiančiam dokumentui gauti	
Laida		Data		Laidos statusas. Keitimo priežastis (jei taikoma)	
Atestato Nr.	STUDIJA 501			Projekto pavadinimas:	
	VšĮ STUDIJA 501 Antakalnių g. 50 - 1, Vilnius, info@studija501.lt			Apžvalgos bokšto (12), žemės sklype kad. Nr. 7740/0004:389 Pagramančio k.v., statybos projektas	
Proj. koord.		A. Rubikis		Statinio numeris ir pavadinimas:	
A976	PV	M. Nemunienė		PA-B-1	
A1482	PDV	V. Šeibokas		Dokumento pavadinimas:	
ARCH.		M. Norvila		Išklotinė A-A	
ARCH.		K. Nenartavičius		Dokumento žymuo:	
Kalba	Statybos/Ūsakovas:			Lapas Lapų	
LT	VALSTYBINĖ SAUGOMŲ TERITORIJŲ TARNYBA			501-19/02-PA-TDP-PP-AR	
				1	1

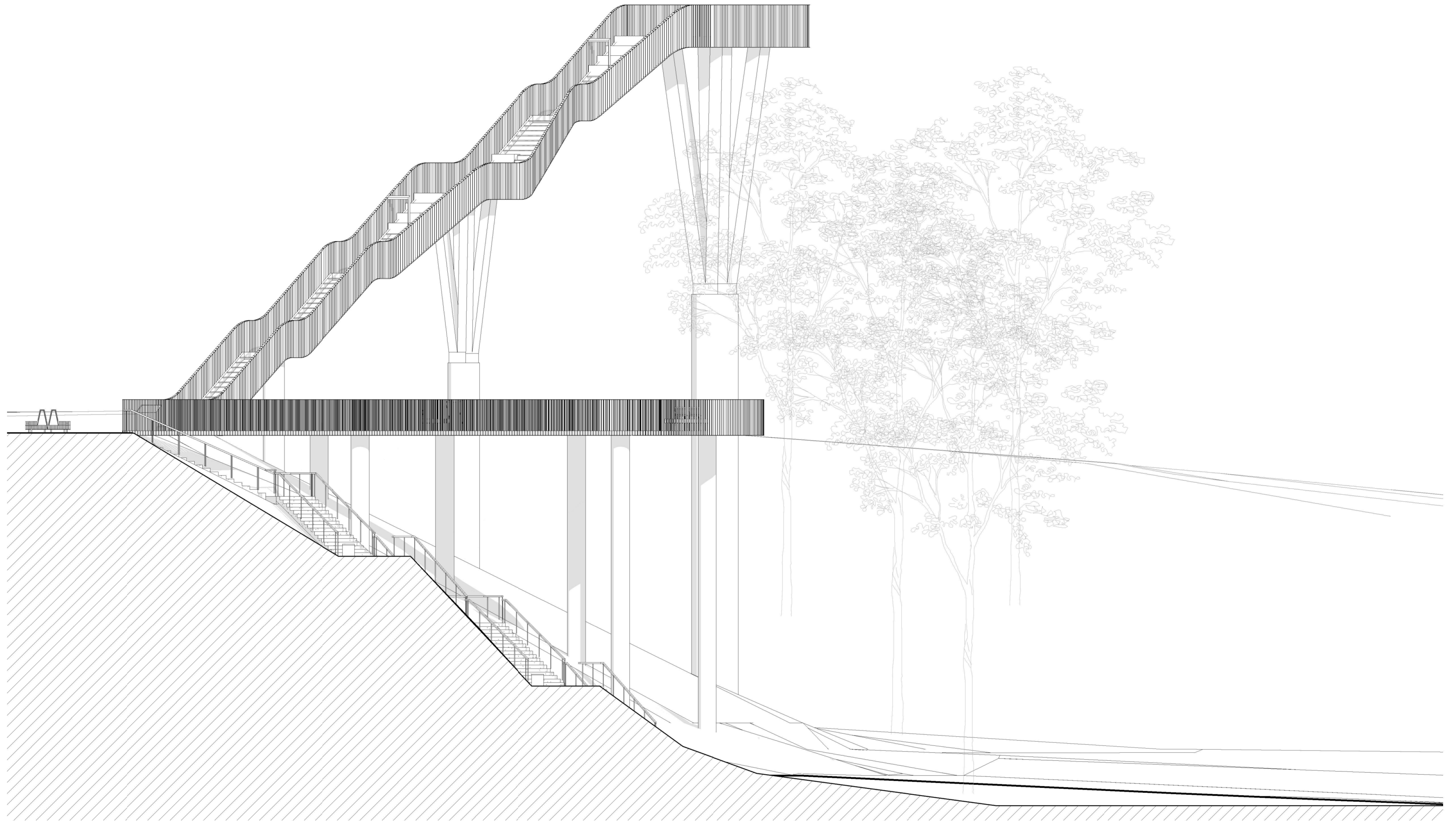

Išklotinė B-B
1 : 100

0	2019.03	Statybą leidžiančiam dokumentui gauti		Projekto pavadinimas:	
Laida	Data	Laidos statusas. Keitimo priežastis (jei taikoma)		Apžvalgos bokšto (12), žemės sklype kad. Nr. 7740/0004:389 Pagramančio k.v., statybos projektas	
Atestato Nr.	STUDIJA 501		VšĮ STUDIJA 501 Antakalnio g. 50 - 1, Vilnius, info@studija501.lt	Statinio numeris ir pavadinimas:	
	Proj. koord.	A.Rubikis	<i>[Signature]</i>	PA-B-1	
A976	PV	M.Nemunienė	<i>[Signature]</i>	Dokumento pavadinimas :	
A1482	PDV	V.Šeibokas	<i>[Signature]</i>	Išklotinė B-B	
	ARCH.	M.Norvila	<i>[Signature]</i>	Laida	
	ARCH.	K.Nenartavičius	<i>[Signature]</i>	0	
Kalba	Statytojas/Užsakovas:		Dokumento žymuo :		Lapas Lapų
LT	VALSTYBINĖ SAUGOMŲ TERITORIJŲ TARNYBA		501-19/02-PA-TDP-PP-AR		1 1

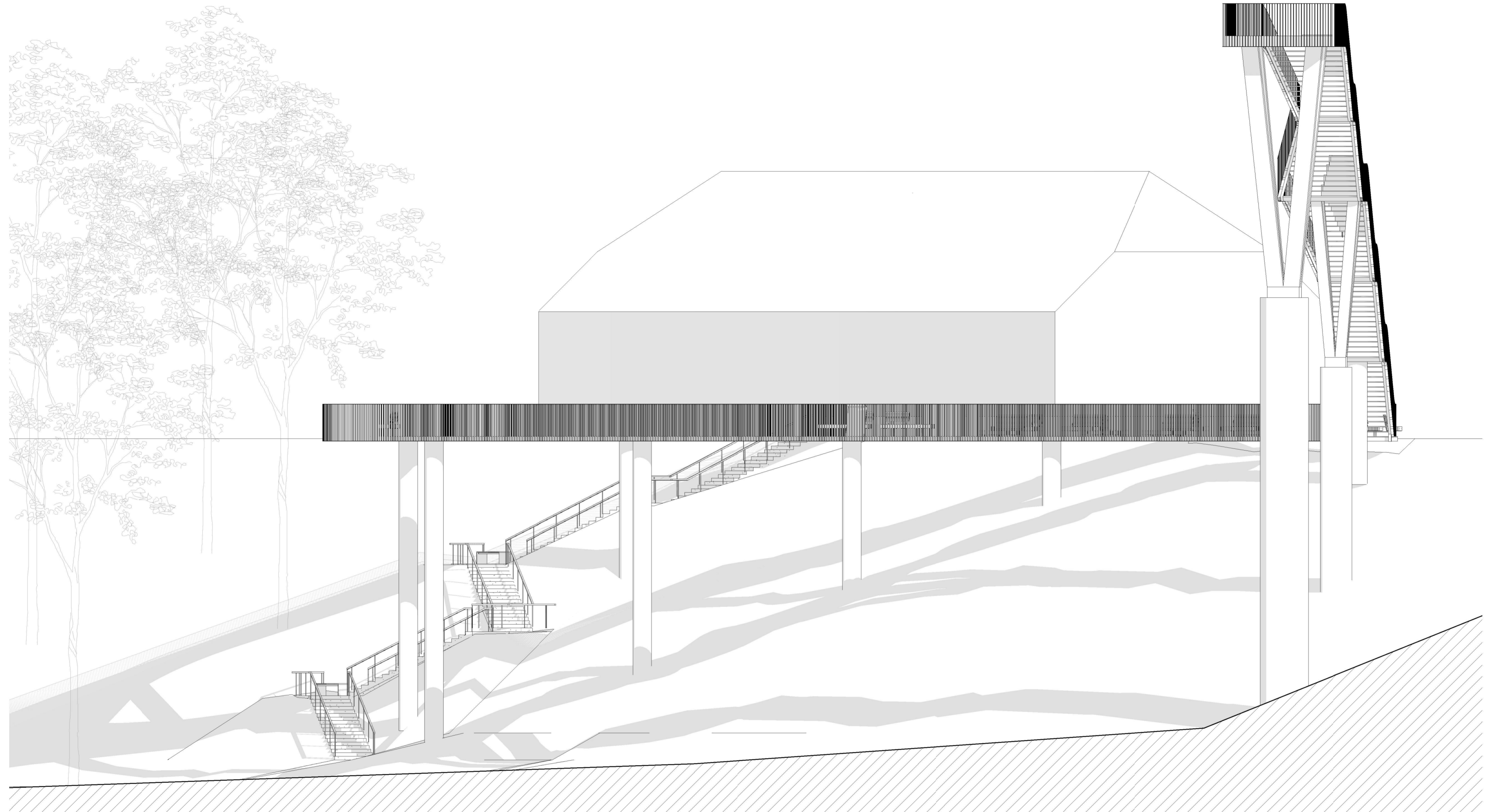

Išklotinė C-C
1 : 100

0	2019.03	Statybą leidžiančiam dokumentui gauti		Projekto pavadinimas:	
Laida	Data	Laidos statusas. Keitimo priežastis (jei taikoma)		Apžvalgos bokšto (12), žemės sklype kad. Nr. 7740/0004:389 Pagramančio k.v., statybos projektas	
Atestato Nr.	STUDIJA 501		VsĮ STUDIJA 501 Antakalnio g. 50 - 1, Vilnius, info@studija501.lt	Statinio numeris ir pavadinimas:	
	Proj. koord.	A.Rubikis	<i>[Signature]</i>	PA-B-1	
A976	PV	M.Nemunienė	<i>[Signature]</i>	Dokumento pavadinimas:	
A1482	PDV	V.Šeibokas	<i>[Signature]</i>	Išklotinė C-C	
	ARCH.	M.Norvila	<i>[Signature]</i>	Laida	
	ARCH.	K.Nenartavičius	<i>[Signature]</i>	0	
Kalba	Statytojas/Užsakovas:		Dokumento žymuo:		Lapas Lapų
LT	VALSTYBINĖ SAUGOMŲ TERITORIJŲ TARNYBA		501-19/02-PA-TDP-PP-AR		1 1

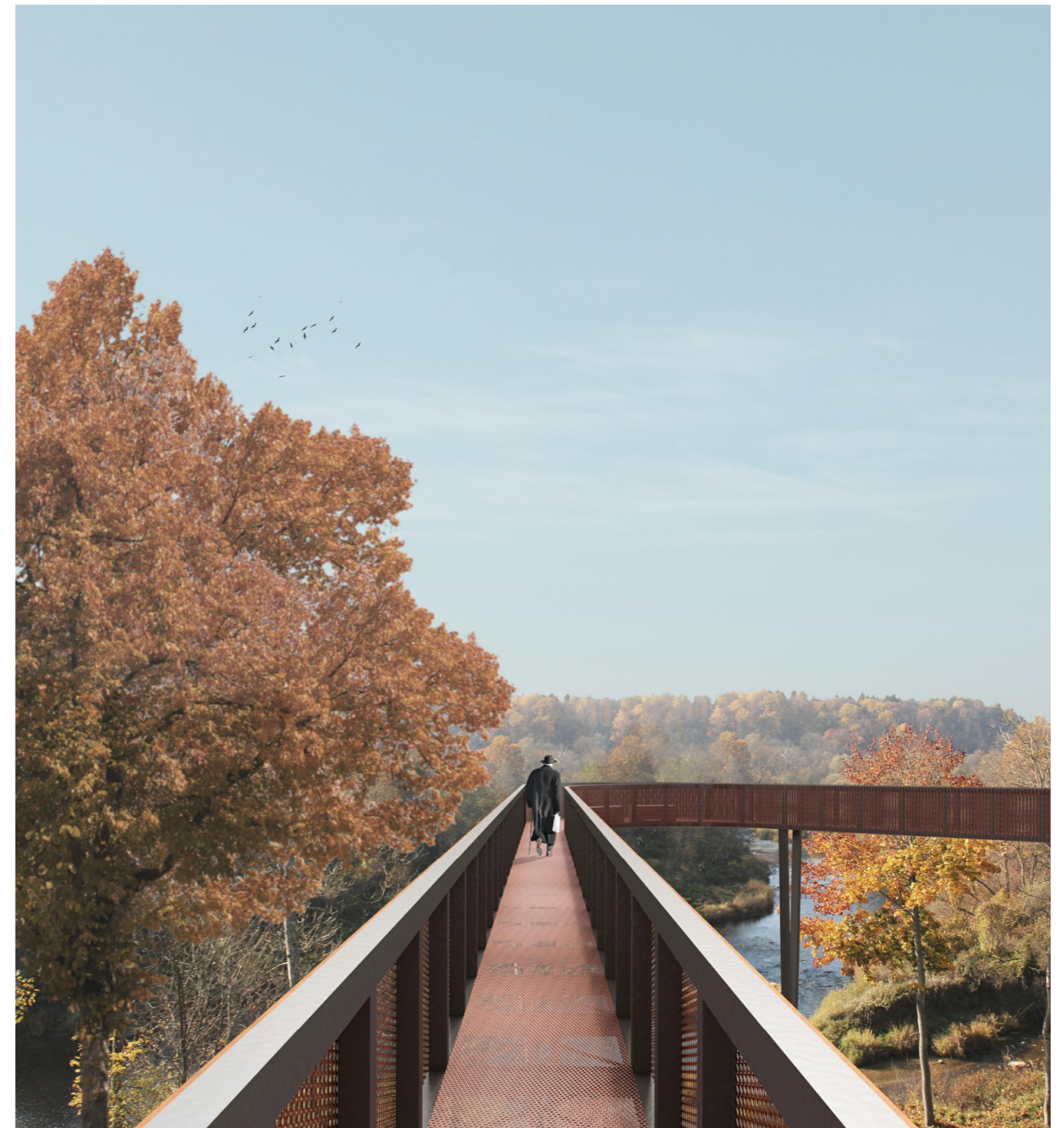

0	2019.03	Statybą leidžiančiam dokumentui gauti		
Laida	Data	Laidos statusas. Keitimo priežastis (jei taikoma)		
Atestato Nr.	STUDIJA 501 VšĮ STUDIJA 501 Antakalnio g. 50 - 1, Vilnius, info@studija501.lt			Projekto pavadinimas: Apžvalgos bokšto (12), žemės sklype kad. Nr. 7740/0004:389 Pagramančio k.v., statybos projektas
	Proj. koord.			Statinio numeris ir pavadinimas: PA-B-1
A976	PV	A.Rubikis		Dokumento pavadinimas : Vizualizacijos
A1482	PDV	M.Nemunienė		
	ARCH.	V.Šeibokas		Laida
	ARCH.	M.Norvila		0
	ARCH.	K.Nenartavičius		
Kalba	Statytojas/Užsakovas:			Dokumento žymuo :
LT	VALSTYBINĖ SAUGOMŲ TERITORIJŲ TARNYBA			501-19/02-PA-TDP-PP-AR
				Lapas
				Lapų
				1
				1



0	2019.03	Statybą leidžiančiam dokumentui gauti		
Laida	Data	Laidos statusas. Keitimo priežastis (jei taikoma)		
Atestato Nr.	STUDIJA 501		Projekto pavadinimas:	
	VšĮ STUDIJA 501 Antakalnio g. 50 - 1, Vilnius, info@studija501.lt		Apžvalgos bokšto (12), žemės sklype kad. Nr. 7740/0004:389 Pagramančio k.v., statybos projektas	
	Proj. koord.	A.Rubikis	Statinio numeris ir pavadinimas:	
A976	PV	M.Nemunienė	PA-B-1	
A1482	PDV	V.Šeibokas	Dokumento pavadinimas :	Laida
	ARCH.	M.Norvila		
	ARCH.	K.Nenartavičius	Dokumento žymuo :	Lapas
Kalba	Statytojas/Užsakovas:			
LT	VALSTYBINĖ SAUGOMŲ TERITORIJŲ TARNYBA		1	1