



Statytojas/ Užsakovas	IĮ E. STASIULAIČIO PREKYBOS ĮMONĖ		
Statinio projekto pavadinimas	ADMINISTRACINĖS PASKIRTIES PASTATO PASIENIEČIŲ G. 23, KRETINGA, STATYBOS PROJEKTAS		
Statinio kategorija	NEYPATINGAS STATINYS		
Statinio projekto Nr.	12.18-01-KR-PP		
Statinio projekto etapas	PROJEKTINIAI PASIŪLYMAI		
Statinys	01 ADMINISTRACINĖS PASKIRTIES PASTATAS		
Statinio projekto dalis	PROJEKTINIAI PASIŪLYMAI	Byla (knyga)	PP-1
		Bylos laida	0
		Bylos išleidimo data	2018

Įmonė	Pareigos	Vardas, pavardė	Atestato Nr.	Parašas
	DIREKTORIUS	SAULIUS PLUNGĖ		
	Statinio projekto vadovas	VALDAS JANULIS	A949	

Tel., faks. 8-46-380998, E-mail:
info @a405.lt, www.a405.lt

1.PROJEKTINIŲ PASIŪLYMŲ BYLOS (SEGTUVO) DOKUMENTŲ SUDĖTIES ŽINIARAŠTIS

Dokumento žymuo	Lapų skaičius	Laida	Dokumento pavadinimas	Lapo Nr.
12.18-01-KR-PP_DSŽ	1	0	BYLOS (SEGTUVO) DOKUMENTŲ SUDĖTIES ŽINIARAŠTIS	2
12.18-01-KR-PP_BAR	5	0	AIŠKINAMASIS RAŠTAS	3-7
12.18-01-KR-PP_P	15	0	PRIEDAI (DOKUMENTAI)	8
12.18-01-KR-PP_B	8	0	BRĖŽINIAI	9-15
12.18-01-KR-PP_V	1	0	VIZUALIZACIJOS	16

KVAL. PATV. DOK.NR.	PROJEKTAVIMAS UAB „A405“ 			ADMINISTRACINĖS PASKIRTIES PASTATO PASIENIEČIŲ G.23, KRETINGA, KAPITALINIO REMONTO PROJEKTAS		
A949	PV	VALDAS JANULIS		PROJEKTINIAI PASIŪLYMAI		Laida 0
LT	STATYTOJAS : IĮ E. STASIULAIČIO PREKYBOS ĮMONĖ			12.18-01-KR-PP_DSŽ	Lapas 2	Lapų 8

3. AIŠKINAMASIS RAŠTAS

3.1. PROJEKTO RENGIMO DOKUMENTAI.

- 3.1.1. Projektinių pasiūlymų rengimo užduotis.
- 3.1.2. Nekilnojamojo turto registro centrinio duomenų banko išrašas 2018-10-31, registro Nr. 56/15444.
- 3.1.3. Nekilnojamojo turto registro centrinio duomenų banko išrašas 2018-07-18, registro Nr. 50/117420.
- 3.1.4. Žemės sklypo planas
- 3.1.5. Statinio kadastro ir registro byla

3.2. PAGRINDINIAI NORMATYVINIAI, KITI DOKUMENTAI IR DUOMENYS, KURIAIS VADOVAUJANTIS PARENGTAS PROJEKTAS.

LR Įstatymai

- 1. Lietuvos Respublikos architektūros įstatymas 2017 birželio 19 d. Nr.10247
- 1. Lietuvos Respublikos statybos įstatymas 2016 birželio 30 d. Nr.I-1240
- 2. Lietuvos Respublikos aplinkos apsaugos įstatymas 1992 sausio 21d. , Nr.I-2223
- 3. Lietuvos Respublikos atliekų tvarkymo įstatymas 2002 liepos 1d. , Nr.IX-1004
- 4. Lietuvos Respublikos priešgaisrinės saugos įstatymas 2002 12 05 Nr.IX-1225

Organizaciniai tvarkomieji, techniniai ir ekonominiai REGLAMENTAI

- 1. STR 1.01.02:2016. Normatyviniai statybos techniniai dokumentai
- 2. STR 1.01.03:2017. Statinių klasifikavimas
- 3. STR 1.01.08:2002. Statinio statybos rūšys
- 4. STR 1.04.04:2017. Statinio projektavimas, projekto ekspertizė.
- 5. STR 1.05.01:2017. Statybą leidžiantys dokumentai. Statybos užbaigimas. Statybos sustabdymas. Savavališkos statybos padarinių šalinimas. Statybos pagal neteisėtai išduotą statybą leidžiantį dokumentą padarinių šalinimas
- 6. STR 2.01.01(1):2005. Esminiai statinio reikalavimai. Mechaninis atsparumas ir pastovumas
- 7. STR 2.01.01(2):1999. Esminiai statinio reikalavimai, gaisrinė sauga
- 8. STR 2.01.01(3):1999. Esminiai statinio reikalavimai. Higiena, sveikata, aplinkos apsauga
- 9. STR 2.01.01(4):2008. Esminiai statinio reikalavimai. Naudojimo sauga
- 10. STR 2.01.01(5):2008. Esminiai statinio reikalavimai. Apsauga nuo triukšmo
- 11.STR 2.01.01(6):2008.Esminiai statinio reikalavimai. Energijos taupymas ir šilumos išsaugojimas
- 12. STR 2.01.02:2016. Pastatų energetinio naudingumo projektavimas ir sertifikavimas
- 13. STR 2.02.02:2004. Visuomeninės paskirties pastatai
- 14. STR 2.02.07:2012. Sandėliavimo, gamybos ir pramonės statiniai. Pagrindiniai reikalavimai.
- 15. STR 2.02.01:2004 Gyvenamieji pastatai
- 16. STR 2.06.04:2014 Gatvės ir vietinės reikšmės keliai. Bendrieji reikalavimai

KVAL. PATV. DOK.NR.	PROJEKTAVIMO FIRMA , UAB „A405“ 			ADMINISTRACINĖS PASKIRTIES PASTATO PASINIEČIŲ G.23, KRETINGA, KAPITALINIO REMONTO PROJEKTAS		
A949	PV	VALDAS JANULIS		PROJEKTINIAI PASIŪLYMAI		LAIDA 0
LT	STATYTOJAS: IĮ E. STASIULAIČIO PREKYBOS ĮMONĖ			12.18-01-KR-PP_BAR	LAPAS 3	LAPŲ 5

3.3. PAŽINTINIAI DUOMENYS APIE ŽEMĖS SKLYPĄ IR ESAMUS STATINIUS

Sklypo duomenys.

Registro Nr.: 56/15444

Unikalus Nr. : 5634-0004-0312

Kadastrinis Nr.: 5634/0004:312 Kretingos m. k.v.

Pagrindinė naudojimo paskirtis : kita

Naudojimo būdas : komercinės paskirties objektų teritorijos

Sklypo plotas : 0,1700 ha.

Esamo statinio duomenys.

Registro Nr.: 50/117420

Unikalus Nr. : 5696-1003-3015

Pagrindinė naudojimo paskirtis : administracinė

Statybos metai : 1961

Bendras plotas : 739,77 m²

Gretimos teritorijos, transporto tinklas – keliai, gatvės. Šalia sklypo esamas užstatymas.



Sklypą šiaurinėje pusėje riboja Geležinkelio gatvė, vakarinėje pusėje Pasieniečių gatvė. Pietų pusėje sklypas ribojasi su visuomeninės paskirties žemės sklypu (Pasieniečių g.23A), kuriame yra pastatas-maldos namai. Rytų pusėje ribojasi su valstybinės žemės sklypu (Geležinkelio g.29 ir 29A), kuriame yra daugiabutis gyvenamasis namas ir garažų pastatas.

12.18-01-KR-PP_BAR	LAPAS	LAPŲ	LAIDA
	4	5	O

3.4. PROJEKTUOJAMO STATINIO PAŽINTINIAI DUOMENYS

Objekto adresas (statybos geografinė vieta).

Kretinga, Pasieniečių g. 23.

Statinių paskirtis.

- Administracinės paskirties pastatai – pastatai administraciniais tikslams (bankai, paštas, valstybės ir savivaldybės įstaigos, ambasados, teismai, kiti įstaigų ir organizacijų administraciniai pastatai);

Statybos rūšis. Statinio kapitalinis remontas.

Statinio kategorija. Neypatingi statiniai.

3.5. ŽEMĖS SKLYPO TERITORIJOS NAUDOJIMO PARAMETRAI



Aktuali ištrauka iš Kretingos miesto Bendrojo plano

Nagrinėjama teritorija patenka į visuomeninės paskirties objektų teritoriją V- teritorija skirta valstybės ir savivaldybės institucijoms, kitoms iš valstybės ir savivaldybių biudžetų išlaikomoms įstaigoms, tradicinėms religinėms bendruomenėms ir bendrijoms.



Ištrauka iš 2000 m parengto Teritorijos prie Tiekėjų gatvės Kretingoje detalaus plano.

3.6. PROJEKTINIŲ PASIŪLYMŲ SPRENDINIŲ APRAŠYMAS

Statinio sprendiniai atitinka galiojančius teritorijų planavimo dokumentus:

- **Esama administracinė statinio paskirtis - nekeičiama;**

Atliekant pastato kapitalinį remontą keičiamas patalpų išplanavimas, numatant administracines (biurų) patalpas ir gyvenamosios (butų) paskirties patalpas. Administracinių patalpų plotas sudaro daugiau kaip 50% pastato ploto.

- **Statinio aukštingumas – nekeičiamas;**
- **Užstatymo tankumas – nekeičiamas;**
- **Statinio intensyvumas – nedidinamas.**

Sklypo projektiniai sprendimai.

Į sklypą projektuojamas naujas įvažiavimą iš Geležinkeliečių g.

Automobilių stovėjimo vietų kiekis nustatytas vadovaujantis STR 2.06.04:2014 „Gatvės ir vietinės reikšmės keliai. Bendrieji reikalavimai“.

Administracinės patalpos – 1 vieta 25 m² pagrindinio ploto (250m²) – 10 vietų.

Gyvenamosios patalpos(butai) -1 vieta 1 butui – 6 vietos.

Priešais esamą pastatą planuojama 11 vietų automobilių statymo aikštelė. Dar 6 automobilių statymo vietos įrengiamos Pasieniečių gatvės raudonųjų linijų ribose. Projekte planuojamas Pasieniečių ir Geležinkelio gatvių tvarkymas sklypo perimetro ribose, numatant esamų ir naujų pėsčiųjų takų nutiesimą, žaliųjų plotų ir želdinių sutvarkymą. Sklypas tveriamas ažūrinio tipo tvora, numatyta įrengti vaikų žaidimų aikštelę ir vietas pagyvenusių žmonių poilsiui, buitinių atliekų laikino saugojimo aikštelę.

Tvarkomi sklype esami želdiniai, išsaugant esamus vertingus medžius. Kertamos dvi eglės. Planuojama sklypą apželdinti naujais medžiais ir krūmais.

Statinio architektūriniai sprendimai.

Projektuojamas esamo dviejų aukštų su cokoliniu aukštu administracinės paskirties pastato kapitalinis remontas. Išsaugomas pastato charakteringas tūris, apšildant išorines sienas, atkuriamos fasadų architektūrinės detalės. Numatytas esamos stogas dangos keitimas nauja plienine danga.

Keičiamas pastato išplanavimas, suprojektuojant administracinės paskirties ir gyvenamosios paskirties (butai) patalpas. Administracinės patalpos sudaro virš 50% nuo bendro pastato ploto. Planuojant pastatą išspręstas gyvenamosios (butų) gyventojų ir administracinės paskirties patalpų darbuotojų ir lankytojų srautų atskyrimas. Viena iš esamų dviejų laiptinių naudojama patekimui į administracines patalpas, kita tik į gyvenamąsias patalpas.

Administracinėje planuojami 7 atskiri biurų turtiniai vienetai, kurių plotas nuo 30 iki 87 m².

Gyvenamojoje dalyje planuojami 6 butai, kurių plotas nuo 35 iki 56 m². Šiems butams cokoliniame aukšte projektuojami sandėliukai, dviračių saugojimo patalpa.

Konstrukciniai sprendimai.

Pastato laikančiosios konstrukcijos nekeičiamos. Šių konstrukcijų būklė gera. Keičiama viršutinė stogo danga iš asbocementinės į plieninę.

Lauko inžineriniai tinklai. Energijos taupymas.

Lauko vandentiekis ir buitinių ir lietaus nuotekų tinklai jungiami prie miesto inžinerinių tinklų, pagal išduotas technines sąlygas. Šildymas – dujinis.

Remontuojamas administracinės paskirties pastatas projektuojamas C energetinio naudingumo klasės.

12.18-01-KR-PP_BAR	LAPAS	LAPŲ	LAIDA
	6	5	O

3.7. SKLYPO IR STATINIŲ TECHNINIAI IR PASKIRTIES RODIKLIAI

I. SKLYPAS :

- 1.1. Žemės sklypo plotas 0,17 ha
- 1.2. Sklypo užstatymo tankumas 0,21 (esamas)
- 1.3. Sklypo užstatymo intensyvumas 0,40 (esamas 0,44)

II. PASTATAS:

- 2.1. bendras plotas – 675 m²
- 2.2. administracinių patalpų plotas – 340 m²
- 2.3. gyvenamųjų patalpų plotas – 335 m²
- 2.4. aukštų skaičius – 2 aukštai + cokolinis aukštas
- 2.5. pastato aukštis – esamas

12.18-01-KR-PP_BAR	LAPAS	LAPŲ	LAIDA
	7	5	O

PRIEDAI (DOKUMENTŲ KOPIJŲ ŽINIARAŠTIS)

	Dokumento pavadinimas	Lapas	Lapų
1.	Priedai (dokumentų kopijų žiniaraštis)	1	1
1.1	Projektinių pasiūlymų rengimo užduotis	2-3	2
1.2	Sklypo Nekilnojamojo turto registro centrinio duomenų banko išrašas 2018-10-31, Nr.56/15444	4-5	2
1.3	Statinių Nekilnojamojo turto registro centrinio duomenų banko išrašas 2018-10-29, Nr.50/117420	6-7	2
1.4	Žemės sklypo planas	8-9	2
1.5	Statinio kadastro ir registro bylos kopija	10-13	4
1.6	Topografinė nuotrauka	14	1
1.7	PV architekto V. Janulio kvalifikacijos atestatas	15	1

KVAL. PATV. DOK.NR.	PROJEKTAVIMO FIRMA , UAB „A405“, 			ADMINISTRACINĖS PASKIRTIES PASTATO PASIENIEČIŲ G.23, KRETINGA, KAPITALINIO REMONTO PROJEKTAS		
A949	PV	VALDAS JANULIS		PROJEKTINIAI PASIŪLYMAI		LAIDA 0
LT	STATYTOJAS : IĮ E. STASIULAIČIO PREKYBOS ĮMONĖ			12.18-01-KR-PP-1_P	LAPAS 8	LAPŲ 15

BRĖŽINIŲ ŽINIARAŠTIS

Brėžinio žymuo	Lapo Nr.	Lapų	Laida	Brėžinio pavadinimas	Pastabos
12.18-01-KR-PP_B-01	1	1	0	Sklypo planas	
12.18-01-KR-PP_B-02	1	1	0	Pietinis ir šiaurinis fasadai	
12.18-01-KR-PP_B-03	1	1	0	Vakarinis ir rytinis fasadai	
12.18-01-KR-PP_B-04	1	1	0	Cokolinio aukšto	
12.18-01-KR-PP_B-05	1	1	0	Pirmo aukšto planas	
12.18-01-KR-PP_B-06	1	1	0	Antro aukšto planas	
12.18-01-KR-PP_B-07	1	1	0	Pjūviai A-A, B-B	

KVAL. PATV. DOK.NR.	PROJEKTAVIMO FIRMA, UAB „A405“ 			ADMINISTRACINĖS PASKIRTIES PASTATO PASIENIEČIŲ G. 23, KRETINGA, KAPITALINIO REMONTO PROJEKTAS	
A949	PV	VALDAS JANULIS		PROJEKTINIAI PASIŪLYMAI	LAIDA
					0
LT	STATYTOJAS: IĮ E. STASIULAIČIO PREKYBOS ĮMONĖ			12.18-01-KR-PP_B	LAPAS 9
					LAPŲ 8

SKLYPO SUTVARKYMO PLANAS M 1:500

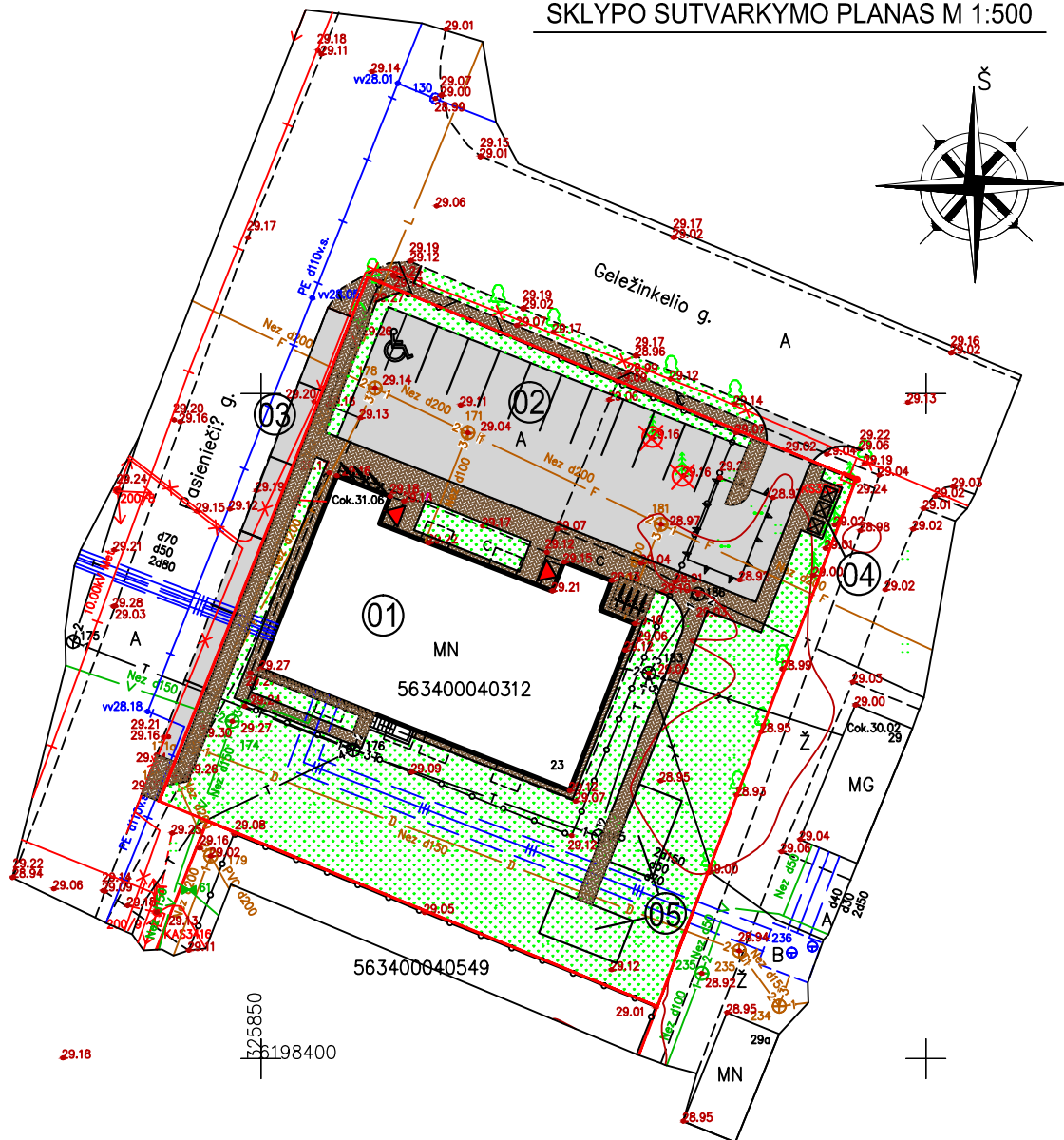

EKSPLIKACIJA:

- 01 Remontuojamas pastatas
- 02 Automobilių stovėjimo aikštelė 11 vt.
- 03 Automobilių stovėjimo aikštelė 6 vt.
- 04 Atliekų saugojimo aikštelė
- 05 Vaikų žaidimo aikštelė

BENDRIEJI STATINIO RODIKLIAI:

Sklypo plotas	0,17 ha
Užstatymo tankumas	0,21
Užstatymo intensyvumas	0,40
Apželdintas sklypo plotas	710 m ² (42%)
Statinio tūris	4300 m ³
Bendras plotas	670 m ²

Atestato Nr.					ADMINISTRACINĖS PASKIRTIES PASTATO PASIENIEČIŲ G. 23, KRETINGA, KAPITALINIO REMONTO PROJEKTAS			
A949	PV	V. Janulis			SKLYPO SUTVARKYMO PLANAS M1:500			
A949	Arch	V. Janulis						
Stadija	Statytojas: IĮ E. Stasiulaičio prekybos įmonė				12.18-01-PP__01		Lapas	Lapų
PP							1	1

ŠIAURINIS FASADAS M 1:100



PIETINIS FASADAS M 1:100



KVAL PATV DOK NR					ADMINISTRACINĖS PASKIRTIES PASTATO PASIENICIŲ G. 23, KRETINGA, KAPITALINIO REMONTO PROJEKTAS		
A949	PV	V. JANULIS			ŠIAURINIS IR PIETINIS FASADAI		
A949	ARCH	V. JANULIS					
					Laida		
					0		
Stadija	Statytojas:				Lapas		
PP	IĮ E. STASIULAČIO PREKYBOS ĮMONĖ				Lapų		
					12.18-01-PP_B- 02		
					1	1	

VAKARINIS FASADAS M 1:100

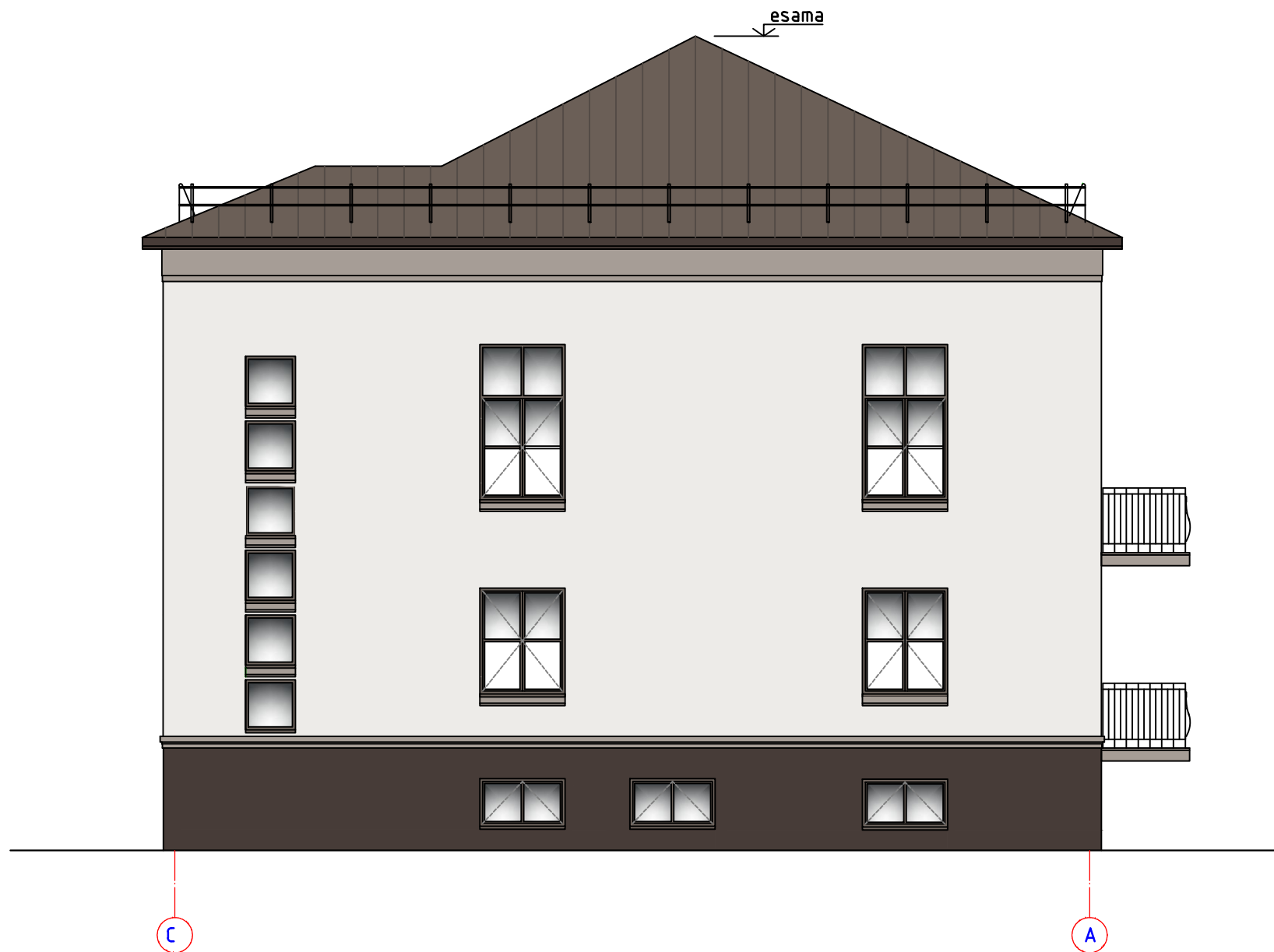

RYTINIS FASADAS M 1:100



FASADAS TARP AŠIŲ D-B M 1:100

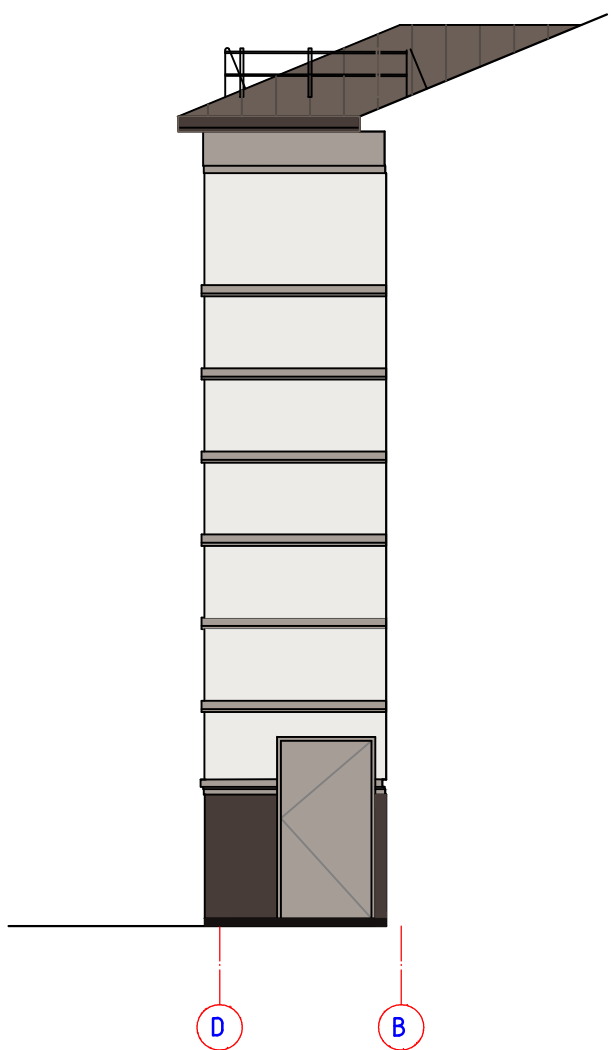

FASADAS TARP AŠIŲ B-C M 1:100

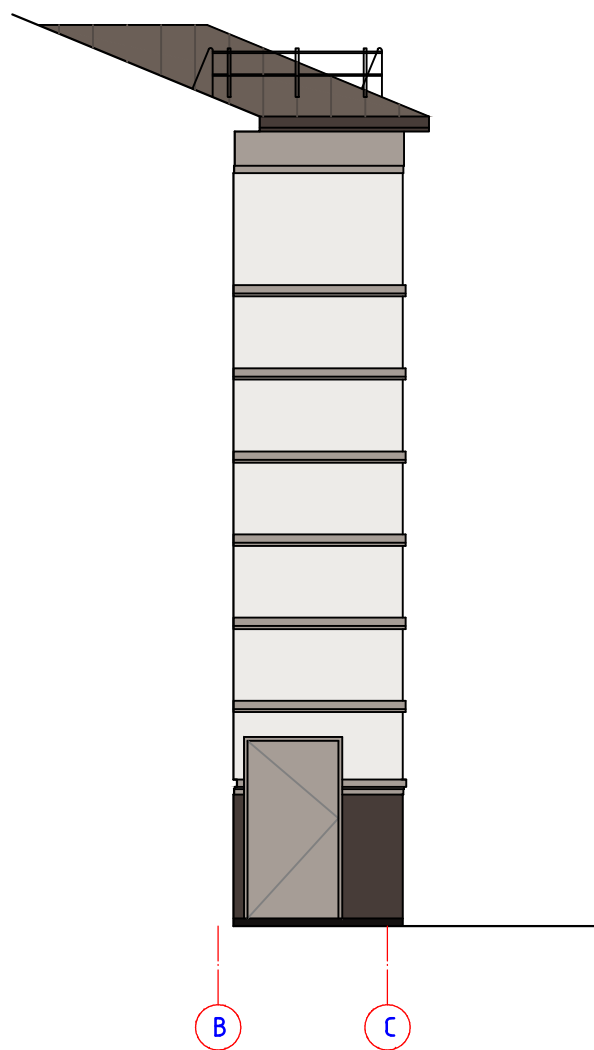

KVAL PATV DOK NR					ADMINISTRACINĖS PASKIRTIES PASTATO PASINIEČIŲ G. 23, KRETINGA, KAPITALINIO REMONTO PROJEKTAS				
A949	PV	V. JANULIS							
A949	ARCH	V. JANULIS							
					VAKARINIS IR RYTINIS FASADAI FASADAI TARP AŠIŲ D-B; B-C			Laida	
								0	
Stadija	Statytojas:				12.18-01-PP_B-04			Lapas	Lapų
PP	IĮ E. STASIULAIČIO PREKYBOS ĮMONĖ							1	1

COKOLINIO AUKŠTO PLANAS M 1:100



PATALPŲ EKSPLIKACIJA

POZ.	PAVADINIMAS	PLOTAS m²
ADMINISTRACINĖS PASKIRTIES PATALPOS :		
001	Laiptinė	
002	Koridorius	37,00
003	Tualetas	3,10
004	Valytojos patalpa	2,60
005	Vandens apaskaitos mazgas	5,70
BIURAS E :		
006	Darbo kabinetas	40,30
BIURAS F :		
007	Holas	8,20
008	Darbo kabinetas	23,90
009	Darbo kabinetas	15,50
BIURAS G :		
010	Darbo kabinetas	30,00
Bendras administracinės paskirties patalpų plotas :		166,30
GYVENAMOSIOS PASKIRTIES PATALPOS :		
011	Laiptinė	
012	Koridorius	10,60
013	Sandėliukas	6,20
014	Sandėliukas	4,70
015	Sandėliukas	6,50
016	Sandėliukas	4,80
017	Sandėliukas	4,80
018	Sandėliukas	5,10
019	Sandėliukas	4,00
020	Sandėliukas	4,05
021	Sandėliukas	4,05
022	Sandėliukas	3,00
Bendras gyvenamosios paskirties patalpų plotas :		57,80
Bendras plotas aukšte :		224,10

KVAL PATV DOK NR					ADMINISTRACINĖS PASKIRTIES PASTATO PASINIEČIŲ G. 23, KRETINGA, KAPITALINIO REMONTO PROJEKTAS				
A949	PV	V. JANULIS							
A949	ARCH	V. JANULIS							
					COKOLINIO AUKŠTO PLANAS			Laida	
								0	
Stadija	Statytojas:				12.18-01-PP_B-04			Lapas	Lapų
PP	IĮ E. STASIULAIČIO PREKYBOS ĮMONĖ							1	1

PIRMO AUKŠTO PLANAS M 1:100



PATALPŲ EKSPLIKACIJA

POZ.	PAVADINIMAS	PLOTAS m ²
ADMINISTRACINĖS PASKIRTIES PATALPOS :		
101	Laiptinė	
BIURAS A :		
102	Darbo kabinetas	23,20
103	Tualetas	3,80
	Viso :	27,00
BIURAS B :		
104	Holas	12,00
105	Darbo kabinetas	24,00
106	Darbo kabinetas	17,40
107	Tualetas	4,90
	Viso :	58,30
	Bendras administracinės paskirties patalpų plotas :	85,30
GYVENAMOSIOS PASKIRTIES PATALPOS :		
108	Laiptinė	
BUTAS NR.1 :		
109	Prieškambaris	7,60
110	Bendras kambarys	26,70
111	Miegamasis	11,20
112	Sanitarinis mazgas	3,80
	Viso :	49,30
BUTAS NR.2 (ŽN) :		
113	Prieškambaris	4,50
114	Bendras kambarys	25,70
115	Sanitarinis mazgas	5,30
	Viso :	35,50
BUTAS NR.3 :		
116	Prieškambaris	2,30
117	Bendras kambarys	21,10
118	Vaiko kambarys	8,20
119	Koridorius	2,60
120	Miegamasis	15,40
121	Sanitarinis mazgas	4,00
	Viso :	53,60
	Bendras butų plotas :	138,40
	Bendras plotas aukšte :	223,70

0.000=30.90a.a

KVAL PATV DOK NR					ADMINISTRACINĖS PASKIRTIES PASTATO PASINIEČIŲ G. 23, KRETINGA, KAPITALINIO REMONTO PROJEKTAS			
A949	PV	V. JANULIS						
A949	ARCH	V. JANULIS						
					PIRMO AUKŠTO PLANAS			
					0			
Stadija	Statytojas:				Lapas			
PP	IĮ E. STASIULAIČIO PREKYBOS ĮMONĖ				Lapų			
					12.18-01-PP_B-05			
					1 1			

ANTRO AUKŠTO PLANAS M 1:100



PATALPŲ EKSPLIKACIJA

POZ.	PAVADINIMAS	PLOTAS m ²
ADMINISTRACINĖS PASKIRTIES PATALPOS :		
201	Laiptinė	
BIURAS C :		
202	Darbo kabinetas	23,20
203	Tualetas	3,80
	Viso :	27,00
BIURAS D :		
204	Darbo kabinetas	38,40
205	Darbo kabinetas	17,40
206	Tualetas	4,50
	Viso :	60,30
	Bendras administracinių patalpų plotas :	87,30
GYVENAMOSIOS PASKIRTIES PATALPOS :		
207	Laiptinė	
BUTAS NR.4 :		
208	Prieškambaris	1,30
209	Bendras kambarys	32,20
210	Miegamasis	11,20
211	Sanitarinis mazgas	4,40
	Viso :	49,10
BUTAS NR.5 :		
212	Prieškambaris	4,40
213	Bendras kambarys	25,70
214	Sanitarinis mazgas	4,70
	Viso :	34,80
BUTAS NR.6 :		
215	Prieškambaris	2,30
216	Bendras kambarys	22,60
217	Virtuvė	8,20
218	Koridorius	3,30
219	Miegamasis	14,30
220	Sanitarinis mazgas	5,30
	Viso :	56,00
	Bendras butų plotas :	139,90
	Bendras plotas aukšte :	227,20

KVAL PATV DOK NR					ADMINISTRACINĖS PASKIRTIES PASTATO PASINIEČIŲ G. 23, KRETINGA, KAPITALINIO REMONTO PROJEKTAS				
A949	PV	V. JANULIS							
A949	ARCH	V. JANULIS							
					ANTRO AUKŠTO PLANAS			Laida	
								0	
Stadija	Statytojas:				12.18-01-PP_B- 06			Lapas	Lapų
PP	IĮ E. STASIULAIČIO PREKYBOS ĮMONĖ							1	1

PJŪVIS A-A M 1:100

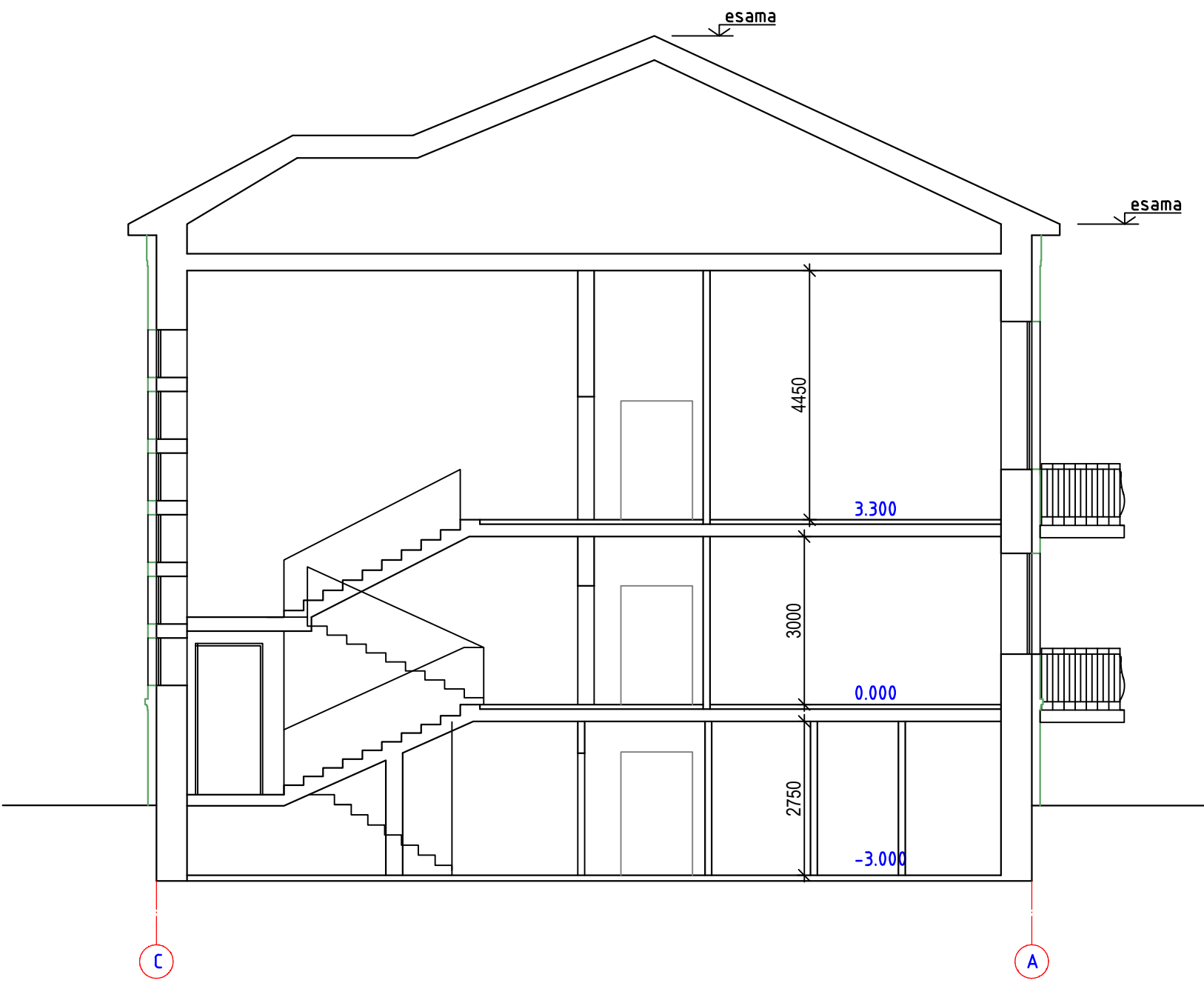

PJŪVIS B-B M 1:100

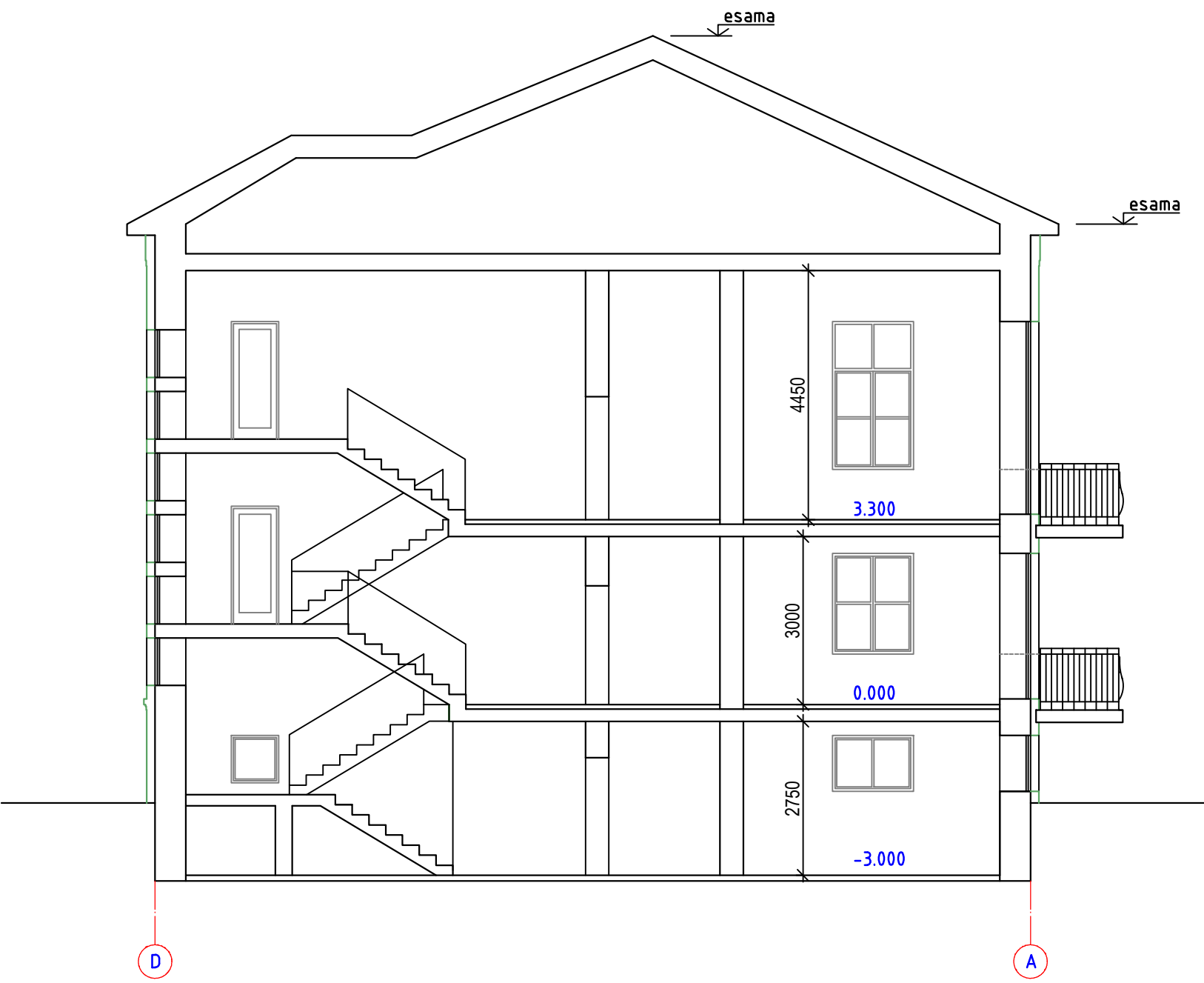

KVAL PATV DOK NR					ADMINISTRACINĖS PASKIRTIES PASTATO PASINIEČIŲ G. 23, KRETINGA, KAPITALINIO REMONTO PROJEKTAS				
A949	PV	V. JANULIS							
A949	ARCH	V. JANULIS							
					PJŪVIAI A-A, B-B			Laida	
								0	
Stadija	Statytojas:				12.18-01-PP_B- 07			Lapas	Lapų
PP	IĮ E. STASIULAIČIO PREKYBOS ĮMONĖ							1	1



KVAL. PATV. DOK.NR.	PROJEKTAUJA, UAB „A405“ 			ADMINISTRACINĖS PASKIRTIES PASTATO PASIENIEČIŲ G.23, KRETINGA, KAPITALINIO REMONTO PROJEKTAS		
A949	PV	VALDAS JANULIS		PROJEKTINIAI PASIŪLYMAI		LAIDA
						0
LT	STATYTOJAS : IĮ E. STASIULAIČIO PREKYBOS ĮMONĖ			12.18-01-KR-PP_V	LAPAS	LAPŲ
					16	1