

UAB ŠALČININKŲ ARCHITEKTŪROS IR DIZAINO STUDIJA

PROJEKTO PAVADINIMAS: PREKYBOS PASKIRTIES PASTATO, ŠALČININKŲ R.SAV.,
BALTOJI VOKĖS MSTL., VILNIAUS G.14B, STATYBOS PROJEKTAS

PROJEKTO NUMERIS: S TDP 19-03 VN

STATYTOJAS: UAB „MINONA“

STATINIO PAVADINIMAS: PREKYBOS PASKIRTIES PASTATAS

STATYBOS RŪŠIS: NAUJA STATYBA

STATINIO PASKIRTIS: PREKYBOS PASKIRTIES PASTATAS (7.3.)

STATINIO KATEGORIJA: NEYPATINGASIS STATINYS

ETAPAS: PROJEKTINIS PASIŪLYMAS (PP)

Šalčininkų architektūros ir dizaino studija, UAB į.k.175028356, Vilniaus g.30, LT 17169, Šalčininkai, tel.+370 380 51555	Direktorė	J.Kurto
Kv.at.nr:38228	Projekto vadovė	J.Kurto
BK 019079	Projektavo	S.Četyrkovski

Užsakovas: UAB „MINONA“	Su projektiniais sprendimais susipažinau ir jiems pritariu:
-------------------------	---

2019



Projekto Nr: S TDP 19-03 VN

Byla: bendroji dalis (BD)

Projekto pav.: Prekybos paskirties pastato, Šalčininkų r.sav., B.Vokės mstl., Vilniaus g.14B, statybos projektas

Statytojas: UAB „Minona“

PROJEKTO BENDROSIOS DALIES (BD) DOKUMENTŲ SUDĖTIES ŽINIARAŠTIS:

I. Bendroji dalis

- 1.1. Titulinis lapas-----lapas 1
- 1.2. Projektinio pasiūlimo bendrosios dalies (BD) dokumentų sudėties žiniaraštis---lapas 2
- 1.3. Bendrieji sklypo ir statinių rodikliai-----lapas 3
- 1.4. Bendrasis aiškinamasis raštas-----lapas 4-6

II. Brėžiniai:

- 2.1. Sklypo sutvarkymo planas M1:500-----lapas 7
- 2.2. Esamų pastatų, projekt.griauti, planas M1:500-----lapas 8
- 2.3. Pirmo aukšto planas M1:150-----lapas 9
- 2.5. Antro aukšto planas M1:150-----lapas 10
- 2.6. Fasadai tarp ašių „A-E/ E-A“ M1:150-----lapas 11
- 2.7. Fasadai tarp ašių „1-9/ 9-1“ M1:150-----lapas 12
- 2.8. Pjūvis „A-A“ M1:150-----lapas 13
- 2.9. Stogo nuolydžių planas M1:150-----lapas 14
- 2.10. Pastato vizualizacijos-----lapas 15

TVIRTINU:

-3-



Projekto Nr: S TDP 19-03 VN

Byla: bendroji dalis (BD)

Projekto pav.: Prekybos paskirties pastato, Šalčininkų r.sav., B.Vokės mstl., Vilniaus g.14B, statybos projektas

Statytojas: UAB „Minona“

BENDRIEJI STATYNNIŲ RODIKLIAI

Pavadinimas	Mato vienetas	Kiekis
Pastabos I.Sklypas		
1.sklypo plotas	ha	0,1286
2.sklypo užstatymo intensyvumas	%	35,03
3.sklypo užstatymo tankumas	%	44,71
4.Automobilių stovėjimo vietų skaičius	Vnt.	6
II.Pastatai:		
2.Negyvenamieji pastatai: (7.3.) prekybos paskirties pastatas .		
2.1.Bendras plotas	m ²	450,47
2.2.Naudingas plotas	m ²	259,55
2.3.Pagrindinis plotas (56,39%)	m ²	233,87
2.4.Pagalbinis plotas (10,0%)	m ²	216,66
2.5.Pastato tūris	m ³	1960,00
2.6.Aukštų skaičius	vnt.	2
2.7.Pastato aukštis	m	9,08
2.8.Pastato atsparumas ugniai	I,II ar III	II
2.9.Energetinio naudingumo klasė	Ind.	A+
2.10.Pastato akustinio komforto sąlygų klasė	Ind.	B
III.Inžineriniai tinklai, dangos		
3.1.Buitinių nuotėkų tinklas Ø110-160mm	m	16,0
3.2.Vandentiekio tinklas Ø50-100mm	m	7,00
3.3.Trinkelių pl.danga	m ²	420,0
3.4.Šaligatvių pl.danga	m ²	160,0

* Žvaigždute pažymėti rodikliai apskaičiuojami vadovaujantis Nekilnojamojo turto kadastrinių matavimų ir kadastro duomenų surinkimo taisyklėmis, kurias tvirtina Lietuvos Respublikos žemės ūkio ministras. Baigus statybą ir atlikus kadastrinius matavimus šie rodikliai gali turėti neesminių nukrypimų.

AIŠKINAMASIS RAŠTAS:

1.PROJEKTUOJAMO STATINIO STATYBOS VIETA IR KITI DUOMENYS.

Projekto parengimas: Prekybos paskirties pastato, Šalčininkų r.sav., Baltosios Vokės mstl., Vilniaus g.14B, statybos projektas rengiamas remiantis: projektavimo užduotimi, galiojančiais įstatymais, statybos techniniais reglamentais ir normatyviniais dokumentais.

Projektavimo darbai vykdomi etapais rengiant projektinius pasiūlymus (PP) ir techninį-darbo Projektą(TDP).

Statinio projektavimo pradžia laikoma projektavimo darbų užduotis nuo 2019-03-18d.

Statybos vieta: Šalčininkų r.sav., Šalčininkų r.sav., Baltosios Vokės mstl., Vilniaus g.14B, žemės sklypo kad.Nr:8502/0001:318 Baltosios Vokės m.k.v.

Žemės sklypas nepatenka į pramonės ir gamybos objektų bei įrenginių sanitarinės apsaugos zona.

Sklypas yra nutolęs nuo 330kV ir didesnės įtampos elektros oro linijų daugiau kaip 300metrų ir nepatenka į pramoninio dažnio 330kV ir aukštesnės įtampos elektros oro linijų poveikio zoną.

Sklypo nuosavybės teisė: UAB „Minona“

Statybos rūšys: Nauja statyba.

Statinio paskirtis: Prekybos paskirties pastatas (7.3.)

Statinio kategorija: Neypatingasis statinys.

Klimato sąlygas ir reljefas:

Vidutinė metinė oro temperatūra-----	+6,7°C
Absolūtus oro temperatūros maksimumas-----	+35,4°C
Šalčiausios paros vidutinė oro temperatūra (92% integralinis pasikartojimas)-----	-27°C
Šalčiausio penktadienio vidutinė oro temperatūra (92% integralinis pasikartojimas)-----	-23°C
Šildymo sezono vidutinė lauko temperatūra-----	-0,7°C
Santykinis oro metinis drėgnumas-----	81%
Vidutinis kritulių kiekis per metus-----	683mm
Maksimalus poros kritulių kiekis-----	75mm
Maksimalus žemės įšalo gylis(galimas 1 kartą per 10 metų) 110cm, (galimas 1 kartą per 50 metų) 150 cm.	

Pagal STR 2.05.04:2005 Vilniaus m., priskiriamas I-pirmajam vėjo apkrovos rajonui su pagrindinė atskaitinė vėjo greičio reikšme 24m/s.

Pagal STR 2.05.04:2005 Vilniaus m., priskiriamas II-jam sniego apkrovos rajonui su sniego antžeminės apkrovos skaičiavimo charakteristinė reikšme 1,65 kN/m².

2.SKLYPO IR JO ESAMOS BŪKLĖS APIBŪDINIMAS.

Sklypo pagrindinė tikslinė naudojimo paskirtis: Kita

Sklypo naudojimo būdas: Komercinės paskirties objektų teitorijos.

Sklypo plotas: 0,1286ha.

Sklypo reljefas: Žemės lygio absoliutinės altitudės sviruoja tarp +138,05/ +137,62

Sklypo konfiguracija: Žemės sklypas ribojasi su prekybos paskirties ir gyvenamosios paskirties sklypais.

Sklype esantis statiniai: pastatas-sandėlis(un.Nr:8597-0019-1016), pastatas-pieno punktas (un.Nr:8598-8016-3018) ir ūkinis pastatas (un.Nr:8597-0019-1027) projekt.griauti.

Sklype esantys inžineriniai tinklai ir įrenginiai: Sklype yra vandentiekio tinklas, buitinių nuotėkų tinklas, elektros ir ryšio tinklai, neveikianti šilumos trasa.

Sklype esantys želdiniai: Nėra

Vandens telkiniai, ūpės: Nėra

Specialios naudojimo sąlygos:

XLIX.Vandentiekio, lietaus ir fekalinės kanalizacijos tinklų ir įrenginių apsaugos zonos plotas 0,018 ha.

VI.Elektros linijų apsaugos zonos:0,055ha.

Aplinkinis užstatymas: Vienbučiai ir daugiabučiai gyv.pastatai Vilniaus g.16, komercinės paskirties pastatas Vilniaus g.14A, prekybos paskirties pastatai Vilniaus g.14

Insoliacija: Teritorijos apšvietimas geras. Projektuojamas pastatai neturės įtakos esminiams aplinkinių pastatų insoliacijos reikalavimams.

Susisiekimo komunikacijos: įvažiavimas (išvažiavimas) į žemės sklypą suformuotas iš Vilniaus gatvės , žiūr.lapas Nr:SP1.

Išorinio ir vidinio transporto judėjimo organizavimo principai: išorinis transporto judėjimas numatomas per esamą Vilniaus gatvę .Transporto judėjimas sklypo viduje minimalus, skirtas pastato naudotojų-lankytojų transportui ir PG automobiliams patekti į sklypą.

Kultūros paveldo vertybės: Nėra.

3.SKLYPO SUTVARKYMO DALIS.

Sklypo sutvarkymo sprendiniai.

Projektuojamo pastato išdėstymas sklype : 9,08 m. aukščio komercinės paskirties pastatas numatomas statyti pietinėje sklypo dalyje 4.92m atstumu nuo sklypo ribos (riboženklis Nr:1,3.) ir 4.31m. atstumu nuo šiaurinės sklypo ribos (riboženkliai Nr:9,11), žiūr.lapas Nr.1

Autotransporto privažiavimo keliai ir parkavimas: Pateikimas į žemės sklypą yra suformuotas iš Vilniaus gatvės , žiūr.lapas Nr.1, trinkelio pl.danga 420,00m².

Autotransporto parkavimo vietos projektuojamos vadovaujantis STR 2.06.04:2014“Gatvės ir vietinės reikšmės keliai.Bendrieji reikalavimai“.

Autotransporto parkavimas organizuojamas sklypo ribose (6 auto) parkavimo vietos, pagal automobilių stovėjimo vietų skaičiavimą prekybos paskirties patalpoms 1 vieta 30m² prekybos salės ploto, projekt.prekybos salės plotas 160,59m², todėl minimalus parkavimo vietų skaičius 5,35 vietos, todėl 6 (šešis) projekt. parkavimo vietos -norminis parkavimo vietų skaičius užtikrinamas.

Teritorijos vertikalus planavimas, lietaus vandens nuvedimas: sklypo reljefas yra suformuotas.Vertikalus sklypo planavimas sprendžiamas atsižvelgiant į privažiavimo kelių bei pėsčiųjų takų norminių nuolydžių reikšmės.

Teritorijos apželdinimas: Numatomos želdynių ir želdinių dalys sklype-15%.Planuojama pasodinti įvairių krūmai, dekor.augalai palei sklypo ribą, išlaikant norminius atstumus nuo jos.

Aptvėrimas: Numatomas sklypo aptvėrimas nepablogins kaimyninių sklypų insoliacijos.Aptvaras neišeis iš sklypo ribos.Tvora ažūrinė be cokolio, ne aukštesnė kaip 1,8m aukščio.Vartai ir varteliai atidaromi į vidų.Vartų plotis -5,00m, vartelių plotis-1,2m.Statytojo sklypo šiaurinėje pusėje (tarp (>)315° ir (<)45°) numatoma ažūrinė tvora, kurios kiaurymių plotas didesnis už 50% bendro tvoros ploto (iskaitant ir stulpų, metančios šešėlį į gretimą sklypą, plotą).Statytojo sklypo rytinėje (tarp 45° ir 135°) ir vakarinėje (tarp 225° ir 315°) pusėse numatoma ažūrinė tvora, kurios kiaurymių plotas didesnis už 25%. Statytojo pietinėje pusėje (tarp (>)135° ir (<)225°)-tvoros tipas nereglamentuojamas.

Atliekų surinkimas ir tvarkymas: Buitinės atliekas numatoma saugoti konteineriuose, greta patekimo į sklypą, siekiant palengvinti buitinių atliekų surinkėjų sklype.Buitinių atliekų išvežimas numatomas komunalinio ūkio tarnybų pagalba, pagal atskirai sudaromas sutartis.

Trečiųjų asmenų pagrįstų interesų apsauga ir kompensacinės priemonės: Trečiųjų asmenų interesai nepažeisti.

Sklypo sanitarinė ir apsauginė zona: Projektuojamas pastatas pagal paskirtį nepatenka į reglamentuojamą ūkinės veiklos sąrašą, todėl sklypo SAZ ribos nenustatomos.

Sprogimui ir gaisrui pavojinga zona: Projektuojamame pastate nebus vykdoma jokia veikla, galinti sukelti sprogimą ar gaisrą.

4.ARCHITEKTŪRINĖ DALIS.

Pastato (patalpų) funkcinio ryšio ir zonavimo sprendiniai: Projektuojamas dviejų aukštų pastatas- prekybos paskirties pastatas (7.3.)

Pagrindinis patekimas į pastatą numatomas iš šiaurinė pusės. Prie įėjimo planuojamos terasos ir pandusas ŽN iš kurių patenkame į pagrindinį holą. Iš holo patenkame į visas patalpas bei WC. Papildomai numatyti įėjimai į prekybos patalpas Nr:1

Žmonių su negalia poreikių tenkinimas: Projektuojamas pastatas bus pritaikytas žmonėms su negalia.

Tūrio sprendiniai: Atsižvelgiant į aplinkinį užstatymo pobūdį, projektuojamas dviejų aukštų pastatas su šlaitinių stogų, tradicinės architektūros. Pastato tūriai, kompoziciniai sprendiniai, fasadų architektūrinė išraiška harmonizuoja su greta esančiais pastatais bei aplinka.

Fasadų apdaila: Fasadų apdailai naudojamas tinkas, termo plokštės su gamyklinė apdaila-skarda.

Įstiklinimas: Langų ąngos, medžiagos ir išmatavimai apibrėžiami architektūriniuose fasadų brėžiniuose ir langų schemose. Visuose patalpose užtikrinamas norminis apšviestumas.

Langų gamyniai numatyti trijų kamerų su selektyvinio stiklo paketais.

Projekto vadovė: _____ J.Kurto

Projektavo: _____ S.Četyrkovski

UAB „Minona“ direktorius: _____

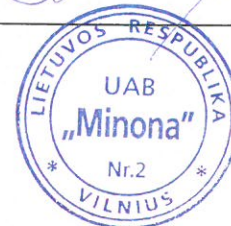

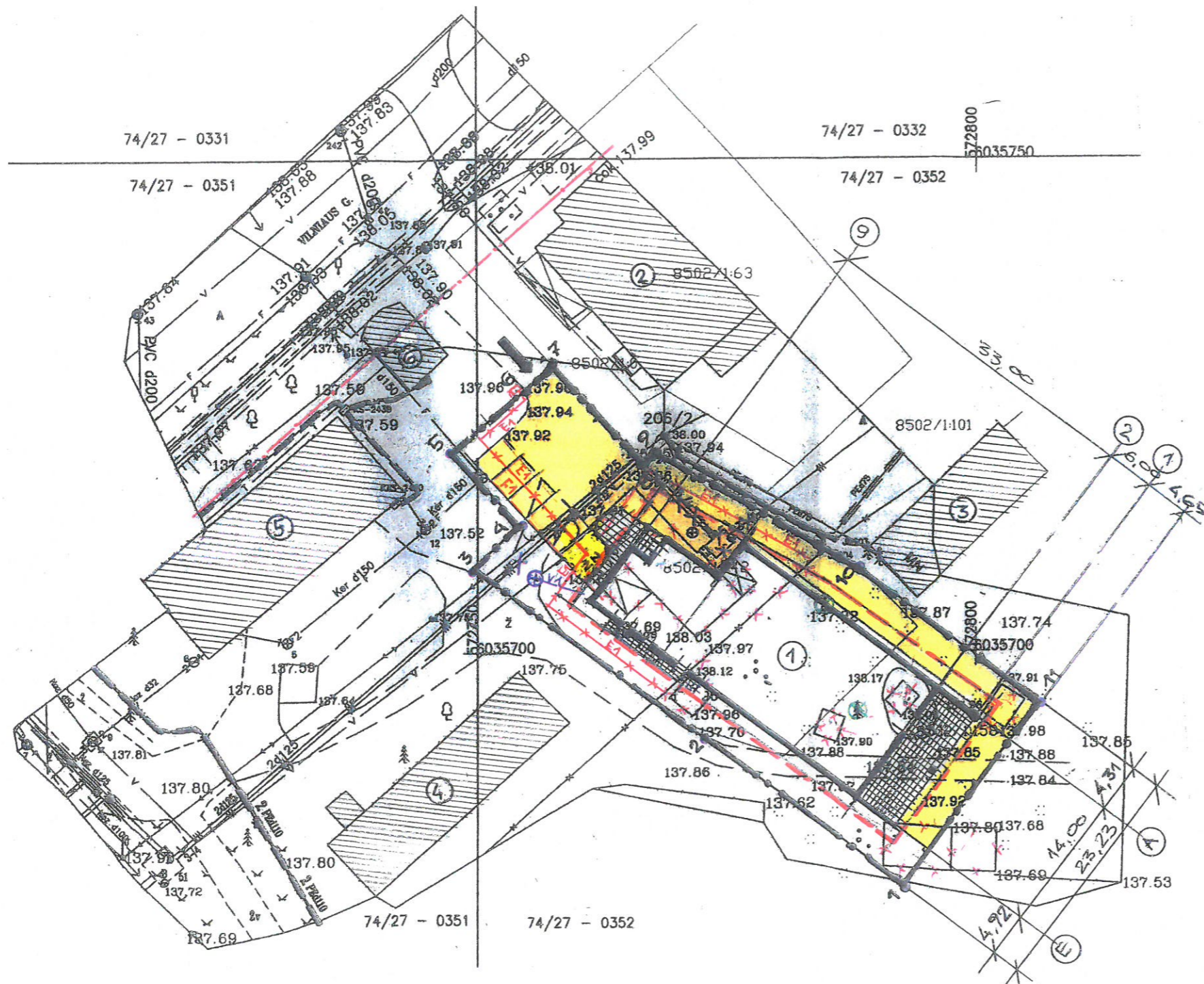

Koordinacijų sistema: LKS-94

Taško Nr.	Kodas	X	Y
1	R	6035676.13	572792.60
2	R	6035692.62	572770.51
3	R	6035708.63	572749.62
4	R	6035713.08	572754.20
5	R	6035720.55	572747.43
6	R	6035726.50	572754.61
7	R	6035729.07	572757.70
8	R	6035719.35	572766.48
9	R	6035720.44	572767.69
10	R	6035708.31	572788.32
11	R	6035694.74	572806.50

Pagrindiniai rodikliai:

1. Sklypo plotas	0,1286ha
2. Sklypo užstatymo intensyvumas	35,03%
3. Sklypo užstatymo tankumas	44,71%
5. Projektuojamos dangos (šaligatvių pl. danga)	160,00m ²
6. Projektuojamos dangos (trinkelinių pl. danga)	420,00m ²

- EKSPLIKACIJA:
1. Projektuojamas prekybos paskirties pastatas.
 2. Esamas gyv. paskirties pastatas.
 3. Esamas pagalbinio ūkio paskirties pastatas.
 4. Esamas gyv. paskirties pastatas.
 5. Esamas prekybos kioskas.

- SUTARTINIAI GRAFINIAI ŽYMĖJIMAI:
- Projekt. automobilių stovėjimo vietos :9vnt. (2,5x5,0m).
 - Projekt. automobilių stovėjimo vietos žmonėms su negalia:1vnt.
 - Projekt. šaligatvių pl. danga
 - Projektuojamas įvažiavimas (išvažiavimas) į žemės sklypą.
 - Esama asfalto danga.
 - Vilniaus g. raudonoji linija
 - Sklypo užstatymo ribos
 - Sklypo ribos
 - Projekt. buitinių nuotėkų tinklas Ø160mm/ 16,0m.
 - Projekt. vandentiekio tinklas Ø50mm/ 7,0,0m.
 - ESAMOS EL. KABELIS PROJEKT. DEMONTUOTI
 - PROJEKT. ELEKTROS KABELIS.

Atestato Nr. 175028356	UAB ŠALČININKŲ ARCHITEKTŪROS IR DIZAINO STUDIJA			Projekto pavadinimas: Prekybos paskirties pastato, Šalčininkų r.sav., B.Vokės mstl., Vilniaus g.14B, statybos projektas	
38228	B.Direkt.	J.Kurto	19.03	Brėžinio pavadinimas: Žemės sklypo sutvarkymo planas M1:500	Laida 0
BK 019079	P.V	J.Kurto	19.03		
PP	Projektavo	S.Četyrkovski	19.03	Projekto Nr: S TDP 19-03 VN	Lapas 1
	Užsakovas: UAB „Minona“				Lapų 9



Koordinacių sistema: LKS-94

Taško Nr.	Kodas	X	Y
1	R	6035676.13	572792.60
2	R	6035692.62	572770.51
3	R	6035708.63	572749.62
4	R	6035713.08	572754.20
5	R	6035720.55	572747.43
6	R	6035726.50	572754.61
7	R	6035729.07	572757.70
8	R	6035719.35	572766.48
9	R	6035720.44	572767.69
10	R	6035708.31	572788.32
11	R	6035694.74	572806.50

Pagrindiniai rodikliai:

1. Sklypo plotas	0,1286ha
2. Sklypo užstatymo intensyvumas	35,03%
3. Sklypo užstatymo tankumas	44,71%
5. Projektuojamos dangos (šaligatvių pl. danga)	160,00m ²
6. Projektuojamos dangos (trinkelų pl. danga)	420,00m ²

- EKSPLIKACIJA:
- Esamas pastatas pieno-punktas (un.Nr:8598-8016-3018) projekt.griauti.
 - Esamas pastatas-sandėlis (un.Nr:8597-0019-1016) projekt.griauti.
 - Esamas gyv.paskirties pastatas.
 - Esamas pagalbinio ūkio paskirties pastatas.
 - Esamas gyv.paskirties pastatas
 - Esamas prekybos kioskas.
 - Esamas ūkinis pastatas (un.Nr:8597-0019-1027) projekt.griauti.
 - Esamj pagalbinio ūkio (I grupės) pastatai projekt.griauti.

SUTARTINIAI GRAFINIAI ŽYMĖJIMAI:

- Projektuojamas įvažiavimas (išvažiavimas) į žemės sklypą.
- Esama asfalto danga.
- Vilniaus g. raudonoji linija
- Sklypo užstatymo ribos
- Sklypo ribos
- Esamų pastatų, projekt.griauti, užstatymo kontūrai.
- Esamj medžiai (eglės) numatomos kirsti 2vnt.

Atestato Nr. 175028356	UAB ŠALČININKŲ ARCHITEKTŪROS IR DIZAINO STUDIJA			Projekto pavadinimas: Prekybos paskirties pastato, Šalčininkų r.sav., B.Vokės mstl., Vilniaus g.14B, statybos projektas		
38228	B.Direkt.	J.Kurto	19.03	Brėžinio pavadinimas:		Laida
BK 019079	P.V	J.Kurto	19.03	Esamų pastatų, projekt.griauti planas		0
PP	Projektavo	S.Četyrkovski	19.03	M1:500		
	Užsakovas:	UAB „Minona“		Projekto Nr:	S TDP 19-03 VN	
				Lapas	Lapų	
				2	9	

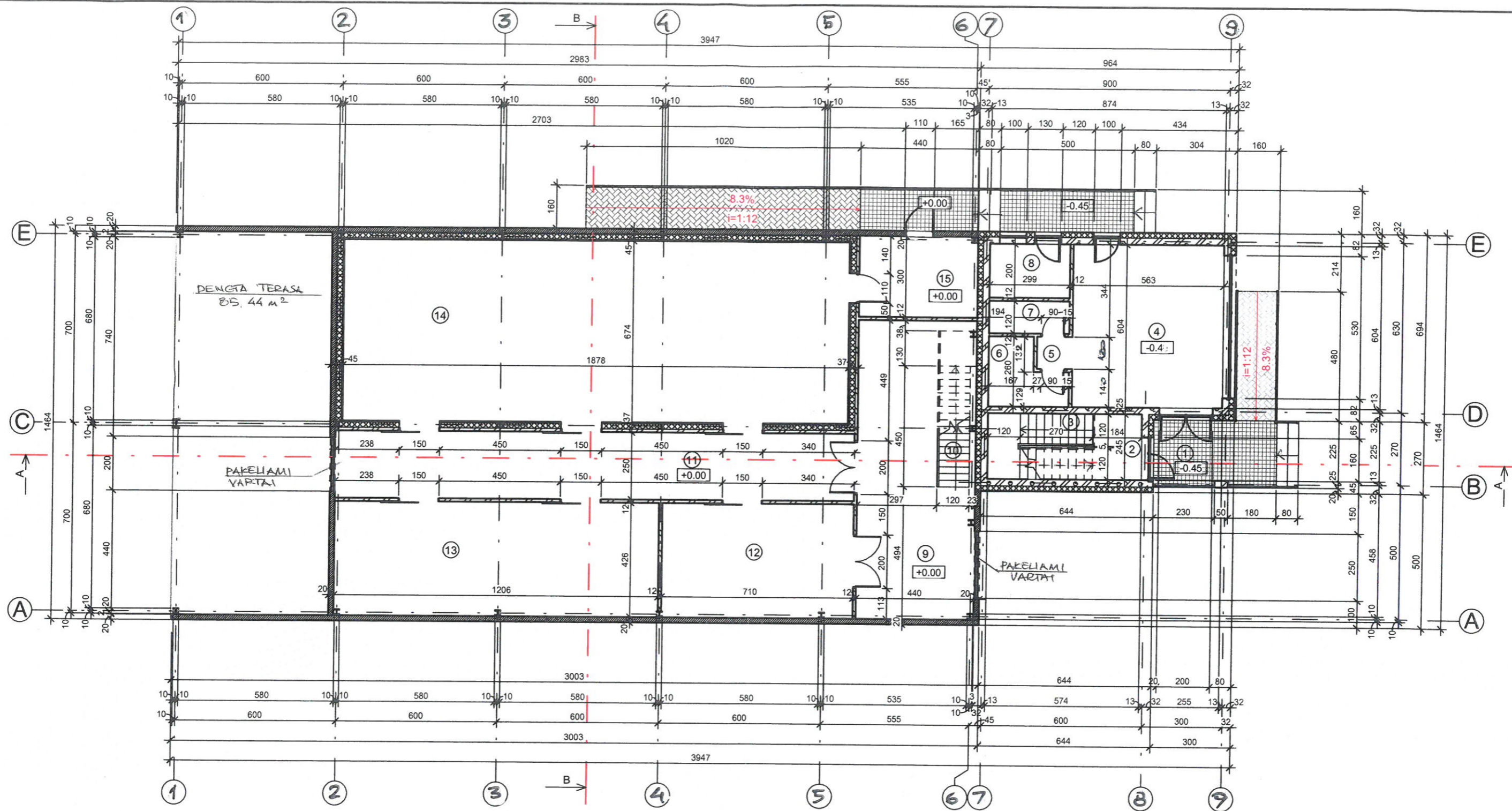

Pirmo aukšto eksplikacija		
Nr.	Patalpos pavadinimas	Plotas
1	Dengta terasa	7.49 m ²
2	Holas	10.82 m ²
3	Laiptinė	4.18 m ²
4	Parduotuvė	34.01 m ²
5	Holas	1.57 m ²
6	WC „ŽN“	6.04 m ²
7	PERSONO PATALPA	3.59 m ²
8	TECH. PATALPA	5.98 m ²
9	Koridorius	40.63 m ²
10	Laiptinė	7.26 m ²
11	Tech koridorius	48.20 m ²
12	Sandėlis	30.25 m ²
13	Sandėlis	51.38 m ²
14	Priekybės salė	126.58 m ²
15	Holas	13.20 m ²

PASTABOS:

1. Pjūvis "A-A" žiur. lapas Nr-7
2. Pjūvis "B-B" žiur. lapas Nr-7

Atestato Nr. 175028356	UAB ŠALČININKŲ ARCHITEKTŪROS IR DIZAINO STUDIJA			Projekto pavadinimas: Prekybos paskirties pastato, Šalčininkų r.sav., B.Vokės mstl., Vilniaus g.14B, statybos projektas	
38228	B.Direkt.	J.Kurto	19.03	Brėžinio pavadinimas: Pirmo aukšto planas M1:150	
BK 019079	P.V	J.Kurto	19.03	Laida	0
PP	Projektavo	S.Četyrkovski	19.03	Projekto Nr: S TDP 19-03 VN	
	Užsakovas: UAB „Minona“			Lapas	Lapų
				3	9

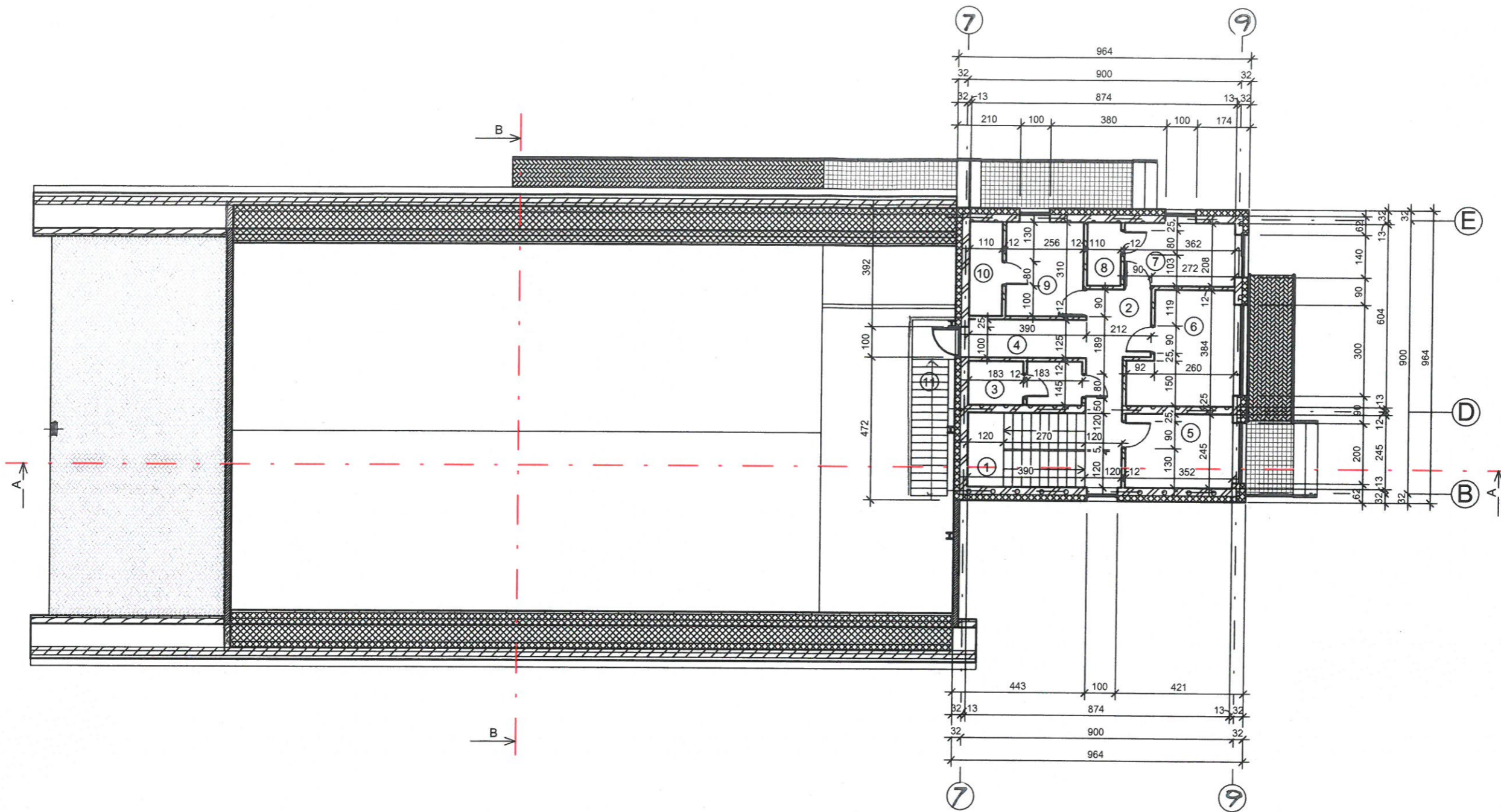

Antro aukšto eksplikacija		
Nr.	Patalpos pavadinimas	Plotas
1	Laiptinė	4.70 m ²
2	Koridorius-holas	9.89 m ²
3	WC (bendro naudojimo)	5.48 m ²
4	Kontrol. punktas (dizinfekcija)	4.88 m ²
5	Administracijos kabinetas	8.62 m ²
6	Bendro naudojimo poilsio patalpa	11.36 m ²
7	Persirengimo patalpa (moterų)	7.53 m ²
8	Bendro naudojimo poilsio patalpa	2.29 m ²
9	Persirengimo patalpa (vyrų)	7.94 m ²
10	WC-dušas	3.41 m ²
11	Laiptinė (išskaičiuota į 1 aukšto plotą)	



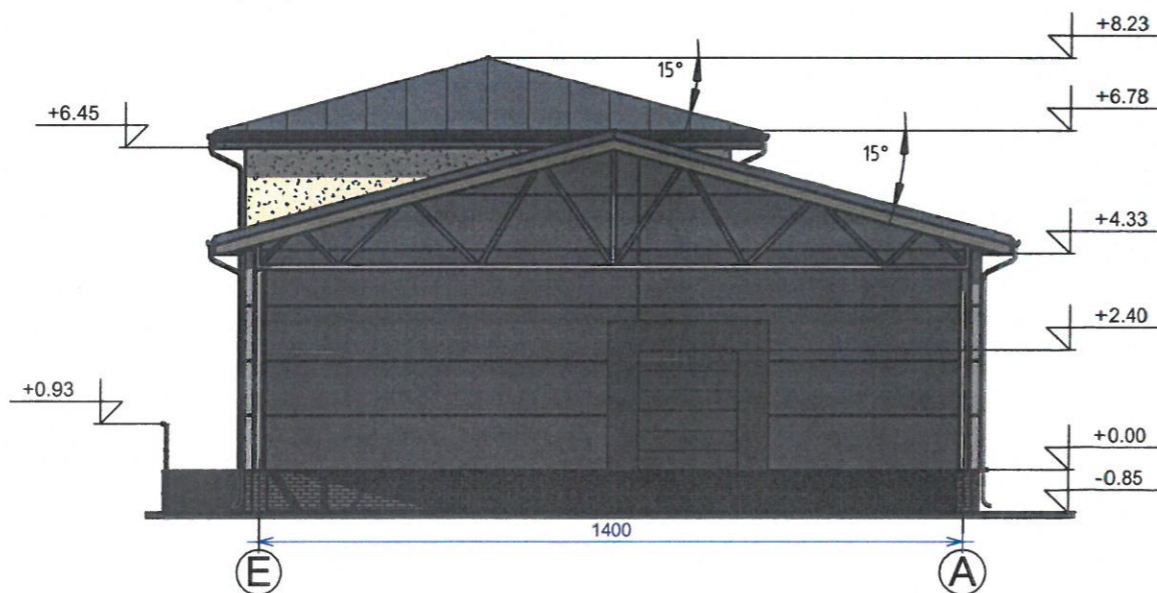

PASTABOS:

1. Pjūvis "A-A" žiūr. lapas Nr. 7
2. Pjūvis "B-B" žiūr. lapas Nr. 7

Atestato Nr. 175028356	UAB ŠALČININKŲ ARCHITEKTŪROS IR DIZAINO STUDIJA			Projekto pavadinimas: Prekybos paskirties pastato, Šalčininkų r.sav., B.Vokės mstl., Vilniaus g.14B, statybos projektas		
38228	B.Direkt.	J.Kurto	19.03	Brėžinio pavadinimas: Antro aukšto planas M1:150		Laida 0
BK 019079	Projektavo	S.Četyrkovski	19.03			
PP	Užsakovas: UAB „Minona“			Projekto Nr: S TDP 19-03 VN		Lapas 4
						Lapų 9

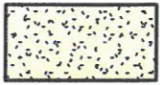



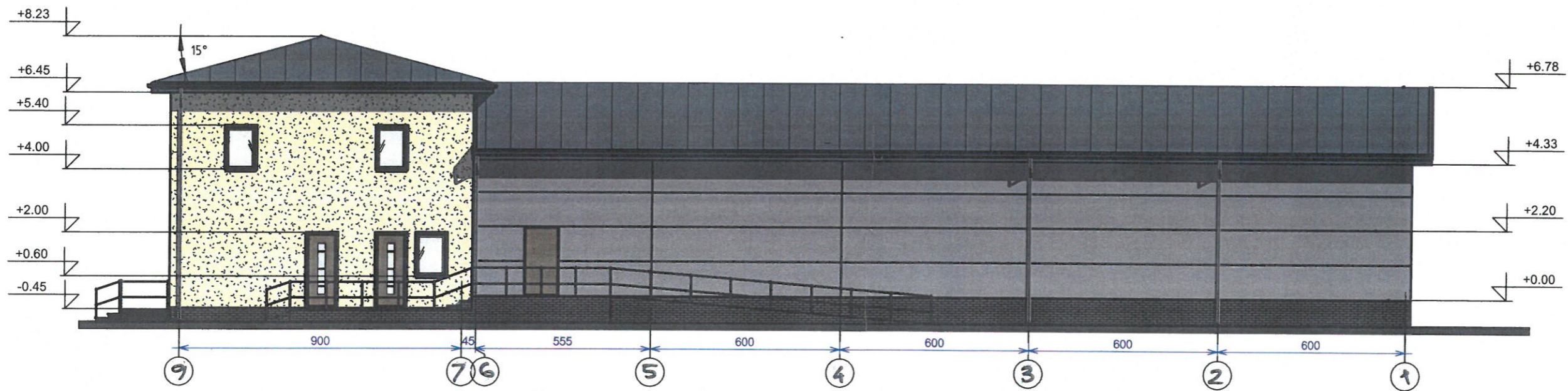
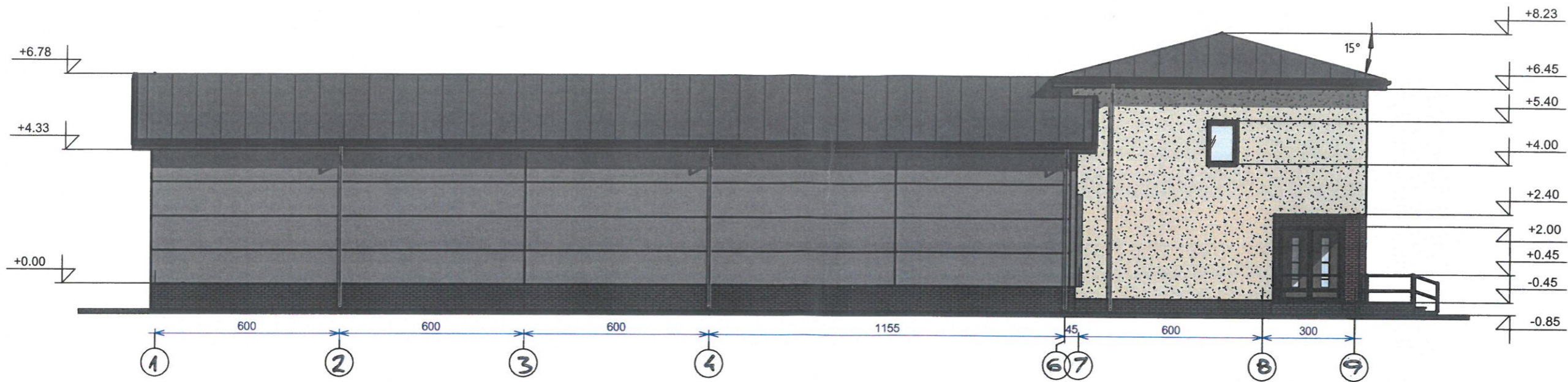

Sutartiniai žymėjimai:

-  Stogo danga - skarda tipo "Rannila"
-  Dekoratyvinis struktūrinis tinkas
-  Apdailinės degto molio plytelės (cokoliui)
-  Apdailinės degto molio plytelės (sienoms)
-  Daugiasluoksnės plokštės

Atestato Nr. 175028356	UAB ŠALČININKŲ ARCHITEKTŪROS IR DIZAINO STUDIJA			Projekto pavadinimas: Prekybos paskirties pastato, Šalčininkų r.sav., B.Vokės mstl., Vilniaus g.14B, statybos projektas		
38228	B.Direkt.	J.Kurto	19.03	Brėžinio pavadinimas: Fasadai tarp ašių A-E/E-A M1:150	Laida 0	
BK 019079	P.V	J.Kurto	19.03			
PP	Užsakovas: UAB „Minona“			Projekto Nr: S TDP 19-03 VN	Lapas 5	Lapų 9

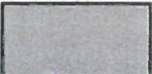

Sutartiniai žymėjimai:

-  Stogo danga - skarda tipo "Rannila"
-  Dekoratyvinis struktūrinis tinkas
-  Apdailinės degto molio plytelės (cokoliui)
-  Apdailinės degto molio plytelės (sienoms)
-  Daugiasluoksnės plokštės

Atestato Nr. 175028356	UAB ŠALČININKŲ ARCHITEKTŪROS IR DIZAINO STUDIJA			Projekto pavadinimas: Prekybos paskirties pastato, Šalčininkų r.sav., B.Vokės mstl., Vilniaus g.14B, statybos projektas		
	B.Direkt.	J.Kurto	19.03	Brėžinio pavadinimas: Fasadai tarp ašių 1-9/ 9-1 M1:150	Laida	0
38228	P.V	J.Kurto	19.03		Projekto Nr: S TDP 19-03 VN	Lapas
BK 019079	Projektavo	S.Četyrkovskis	19.03	6		9
PP	Užsakovas: UAB „Minona“					

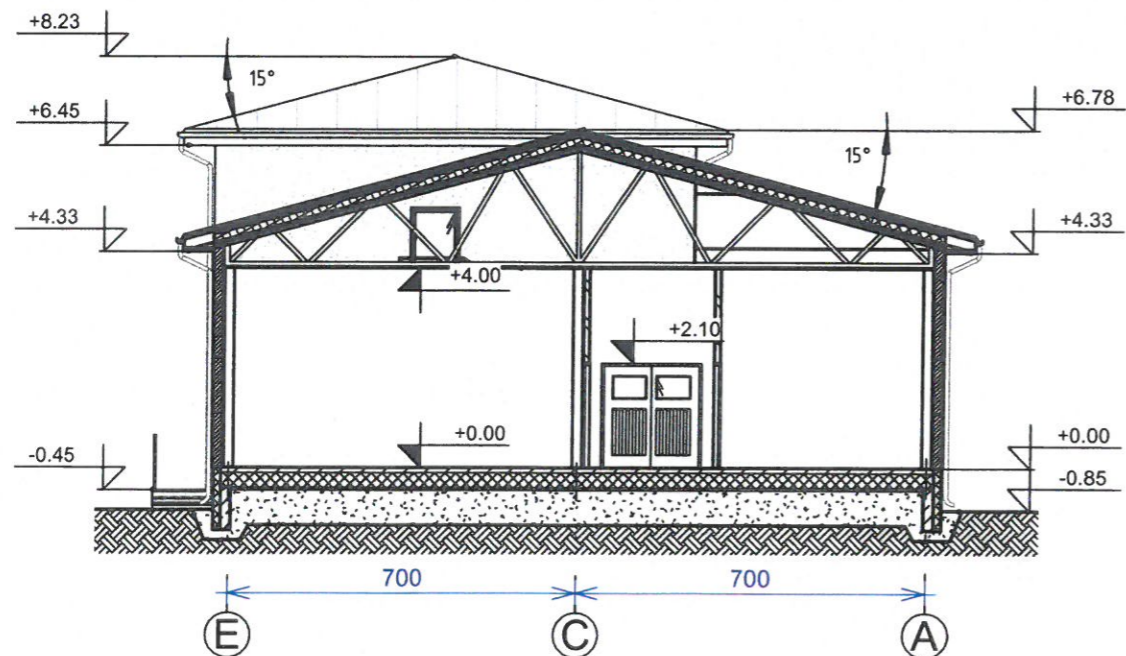
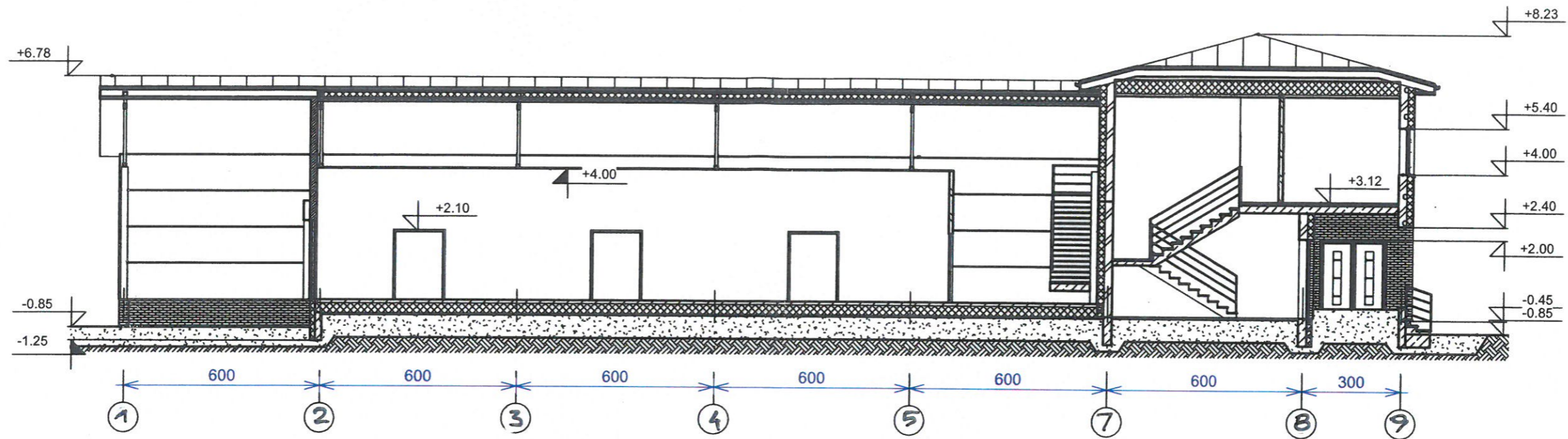

Atestato Nr. 175028356	UAB ŠALČININKŲ ARCHITEKTŪROS IR DIZAINO STUDIJA			Projekto pavadinimas: Prekybos paskirties pastato, Šalčininkų r.sav., B.Vokės mstl., Vilniaus g.14B, statybos projektas	
38228	B.Direkt.	J.Kurto	19.03	Brėžinio pavadinimas: Pjūviai „A-A/ B-B“ M1:150	Laida 0
BK 019079	P.V	J.Kurto	19.03		
PP	Projektavo	S.Četyrkovski	19.03	Projekto Nr: S TDP 19-03 VN	Lapas 7
	Užsakovas: UAB „Minona“				Lapų 9

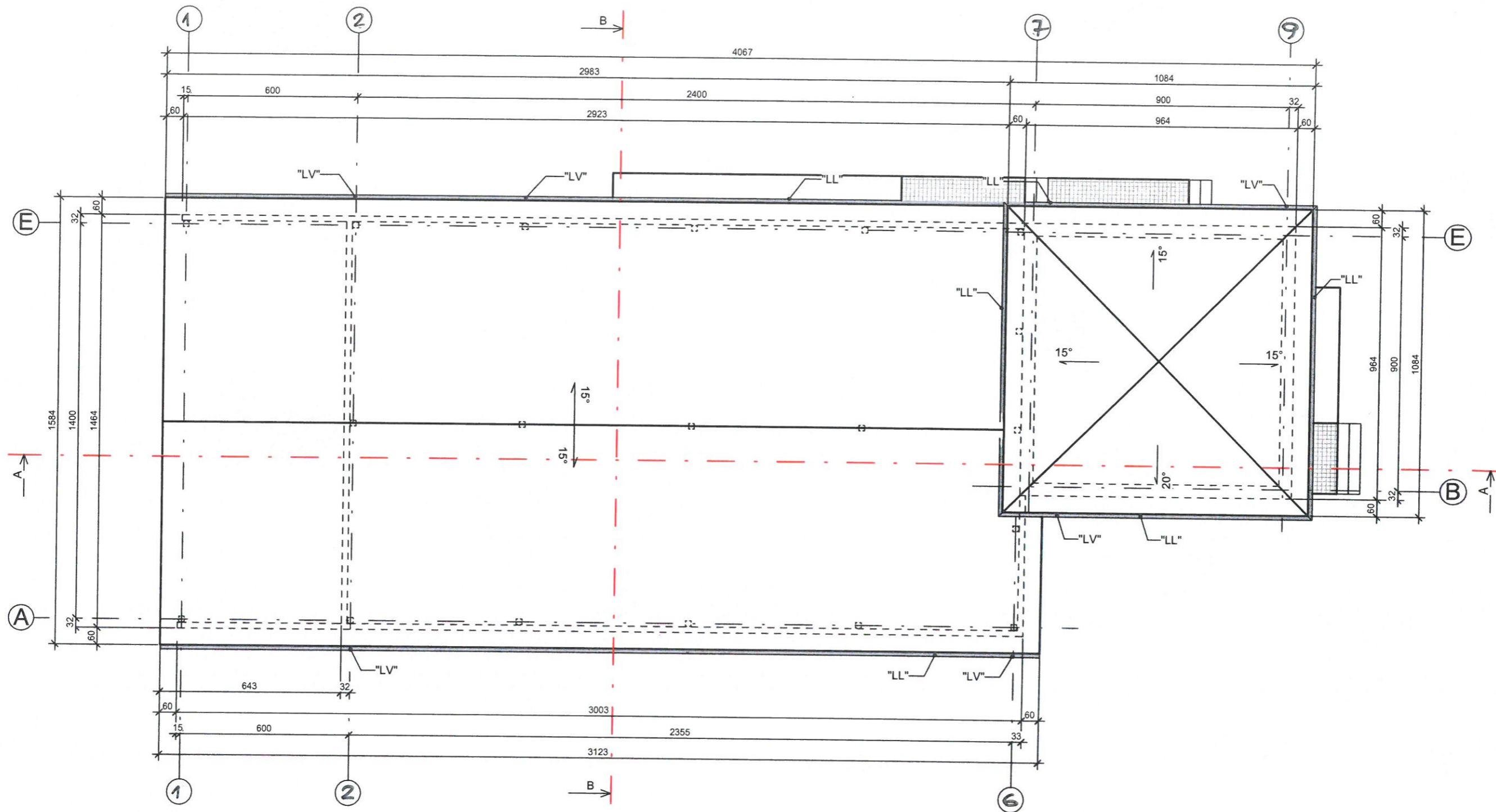

Stogo plotas		
Nr.	Papadinimas	Plotas
1	Namo stogas	625.30 m ²

PASTABOS:

1. Pjūvis "A-A" žiūr. lapas Nr. 7
2. Pjūvis "B-B" žiūr. lapas Nr. 7
3. Stogo latakai Ø125mm tvirtinami inkrais kas 50cm
4. Lietvamzdžiai tvirtinami prie sienos kas 100cm.
5. Tuti būti užtikrinamas kraigo ir karnizo vedinimas.
6. Jautriose drėgmei vietose dedamas papildomas sluoksnis Hidroizoliacijos.
7. Pateikimas ant stogo-pristatant kopečias prie karnizo.

Sutartiniai žymėjimai:

"LL" Lietaus surinkimo latakai Ø125mm 105.02 m
 "LV" Lietvamzdis 80 mm 50.04 m

Atestato Nr. 175028356	UAB ŠALČININKŲ ARCHITEKTŪROS IR DIZAINO STUDIJA			Projekto pavadinimas: Prekybos paskirties pastato, Šalčininkų r.sav., B.Vokės mstl., Vilniaus g.14B, statybos projektas	
38228	B.Direkt.	J.Kurto	19.03	Brėžinio pavadinimas: Stogo nuolydžių planas M1:150	Laida 0
BK 019079	P.V	J.Kurto	19.03		
PP	Projektavo	S.Četyrkovski	19.03	Projekto Nr: S TDP 19-03 VN	Lapas 8
	Užsakovas: UAB „Minona“				Lapų 9

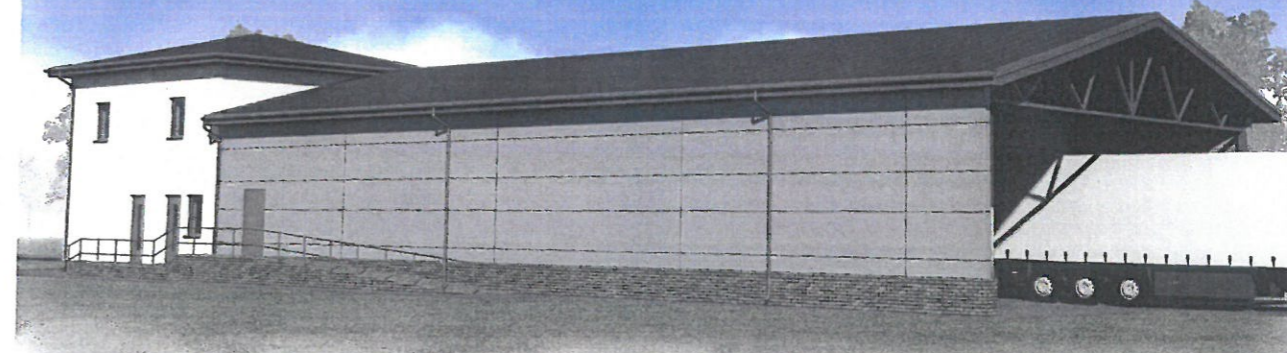
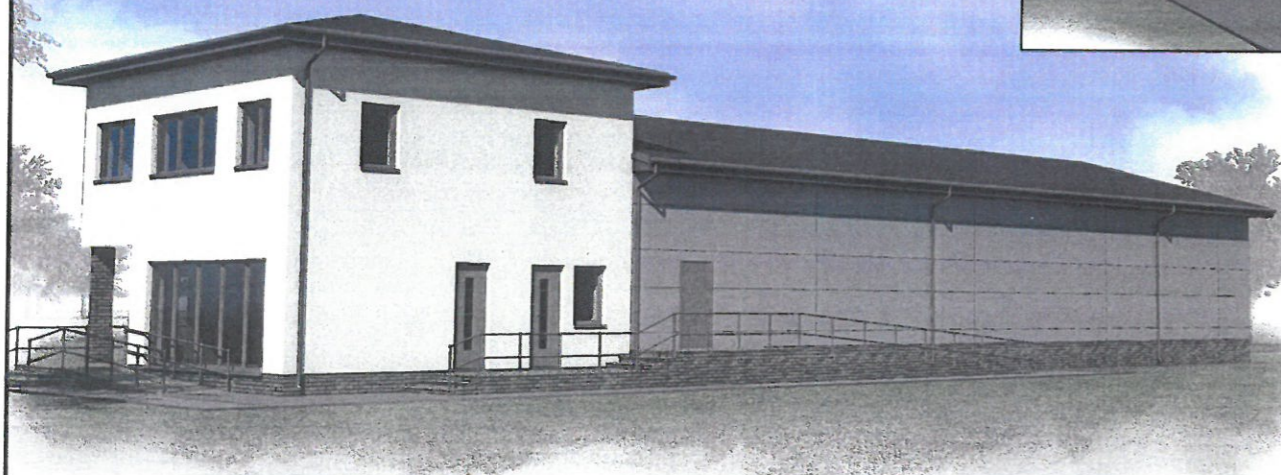
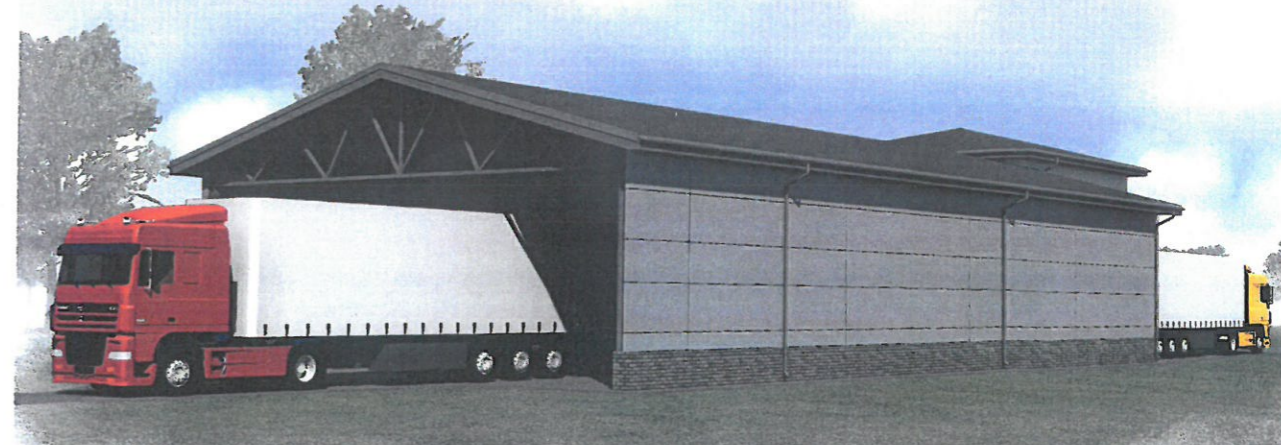
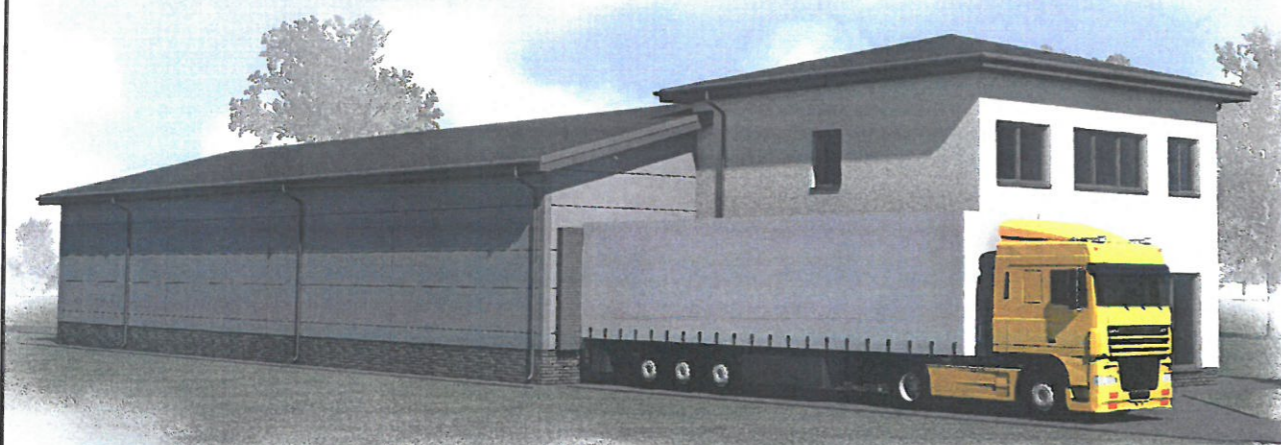

Atestato Nr. 175028356	UAB ŠALČININKŲ ARCHITEKTŪROS IR DIZAINO STUDIJA			Projekto pavadinimas: Prekybos paskirties pastato, Šalčininkų r.sav., B.Vokės mstl., Vilniaus g.14B, statybos projektas		
38228	B.Direkt.	J.Kurto	19.03	Brėžinio pavadinimas:		Laida
BK 019079	P.V	J.Kurto	19.03	Pastato vizualizacijos		0
PP	Projektavo	S.Četyrkovski	19.03	Projekto Nr: S TDP 19-03 VN		Lapas 9
	Užsakovas: UAB „Minona“					Lapų 9