

UAB "VAKARŲ REGIONO PROJEKTAI"

Vytauto g. 120-7, Palanga

Tel. 8-698-83701. El.paštas: info.vrp@gmail.com

OBJEKTAS:	Gyvenamojo namo, ūkinio pastato rekonstravimo į du vieno buto blokuotus gyvenamuosius namus su prekybos paskirties patalpomis, malkinės griovimo, Birutės g. 13, Kretingoje, projektas.
UŽSAKOVAS:	D. P., D. P.
STATYBOS VIETA:	Birutės g. 13, Kretinga
DARBO STADIJA:	Projektiniai pasiūlymai
PROJEKTAVO:	UAB "Vakarų regiono projektai" PV architektas Rimvydas Grikšas PV atestato Nr. A951

Pritarta: Kretingos r. sav.

Administracijos direktorius:



Tvirtinu:

Užsakovas: D. P

(Statytojas)

PROJEKTINIŲ PASIŪLYMŲ RENGIMO UŽDUOTIS
2019-02-14

Projekto pavadinimas: Gyvenamojo namo, ūkinio pastato rekonstravimo į du vieno buto blokuotus gyvenamuosius namus su prekybos paskirties patalpomis, malkinės griovimo, Birutės g. 13, Kretingoje, projektas.

Statinio pagrindinė naudojimo paskirtis: 6.1. gyvenamosios paskirties (vieno buto) pastatai – skirti gyventi vienai šeimoms; (STR 1.01.03:2017 „Statinių klasifikavimas“).

Statybos vieta: Birutės g. 13, Kretinga (žemės sklypo kadastrinis Nr. 5634/0008:86 Kretingos m. k.v).

Statybos rūšis: Rekonstravimas.

Statinio kategorija: Neypatingas.

- I. Žemės sklypo rodikliai:** žemės sklypo plotas: 820 m².
sklypo užstatymo intensyvumas: 45 %.
sklypo užstatymo tankumas: 25 %.

Statinio rodikliai: bendras vieno blokuoto gyvenamojo namo plotas: apie 200 m². (t. sk. gyvenamas plotas apie 130 m², komercinis prekybinis plotas apie 70 m²).

Projektinių pasiūlymų paskirtis:

- išreikšti Statytojo sumanytą griauti ir statyti naują statinį architektūros ir kitų pagrindinių sprendinių idėją;
- informuoti visuomenę apie visuomenei svarbaus statinio ar statinio, kuriam Teritorijų planavimo įstatymo 20 straipsnyje nustatytais atvejais neparengti teritorijų planavimo dokumentai ir statyba konkrečiame sklype leidžiama, numatomą projektavimą;
- specialiesiems architektūros reikalavimams, specialiesiems saugomos teritorijos tvarkymo ir apsaugos reikalavimams, specialiesiems paveldosaugos reikalavimams nustatyti.

II. Projektinių pasiūlymų sudėtis:

1. Aiškinamasis raštas.
2. Grafinė dalis – žemės sklypo sutvarkymo planas su gretima urbanistine aplinka:
 - pastato aukštų planai;
 - charakteringi pjūviai;
 - pastato fasadai;
 - inžinerinių tinklų planas.
3. Pastato 3D vaizdas su gretima aplinka.

III. Statytojo pateikiami dokumentai:

1. Nekilnojamojo turto registro išrašas (pastato registro išrašas, žemės sklypo registro išrašas);
2. Žemės sklypo planas;
3. Toponuotrauka.

Projektinių pasiūlymų užduotį paruošė:

UAB „Vakarų regiono projektai“ architektas:

Rimvydas Griškās

Architektūros ir teritorijų planavimo
skyriaus vedėja - vyr. architektė
Reda Kasnauskė

PROJEKINIŲ PASIŪLYMŲ AIŠKINAMASIS RAŠTAS



Ištrauka iš Kretingos miesto bendrojo plano sprendinių.

Planuojamų statinių pagrindiniai duomenys

Projekto pavadinimas:

**GYVENAMOJO NAMO, ŪKINIO PASTATO REKONSTRAVIMO Į DU VIENO BUTO BLOKUOTUS GYVENAMUOSIUS NAMUS SU PREKYBOS PASKIRTIES PATALPOMIS, MALKINĖS GRIOVIMO, BIRUTĖS G. 13, KRETINGOJE, PROJEKTAS.
PROJEKTINIAI PASIŪLYMAI**

Statytojas: D. P., D. P.
Projekto vadovas: Rimvydas Grikšas (A951)
Sklypo kad. Nr. 5634/0008:86,
Statybos rūšis: Rekonstravimas, statinių griovimas
Statinių paskirtis: Gyvenamoji (6.1.)
Statinių kategorija: Neypatingi statiniai
Projekto etapas: Projektiniai pasiūlymai

Projektinių pasiūlymų tikslas

Vadovaujantis STR 1.04.04:2017 „STATINIO PROJEKTAVIMAS, PROJEKTO EKSPERTIZĖ“ nuostatomis informuoti visuomenę apie visuomenei svarbaus statinio projektavimo pradžią. Projektiniai pasiūlymai rengiami – išreikšti numatomo statyti visuomenei svarbaus statinio pagrindinių sprendinių idėją.

Projektuojamų pastatų projektinių pasiūlymų užduotis

Sklype planuojama gyvenamąjį namą, ūkinį pastatą rekonstruoti į du vieno buto blokuotus gyvenamuosius namus su prekybos paskirties patalpomis, malkinės griovimas. Sklype taip pat numatomas gerbūvio sutvarkymas bei automobilių parkavimo vietų įrengimas.

Esama situacija

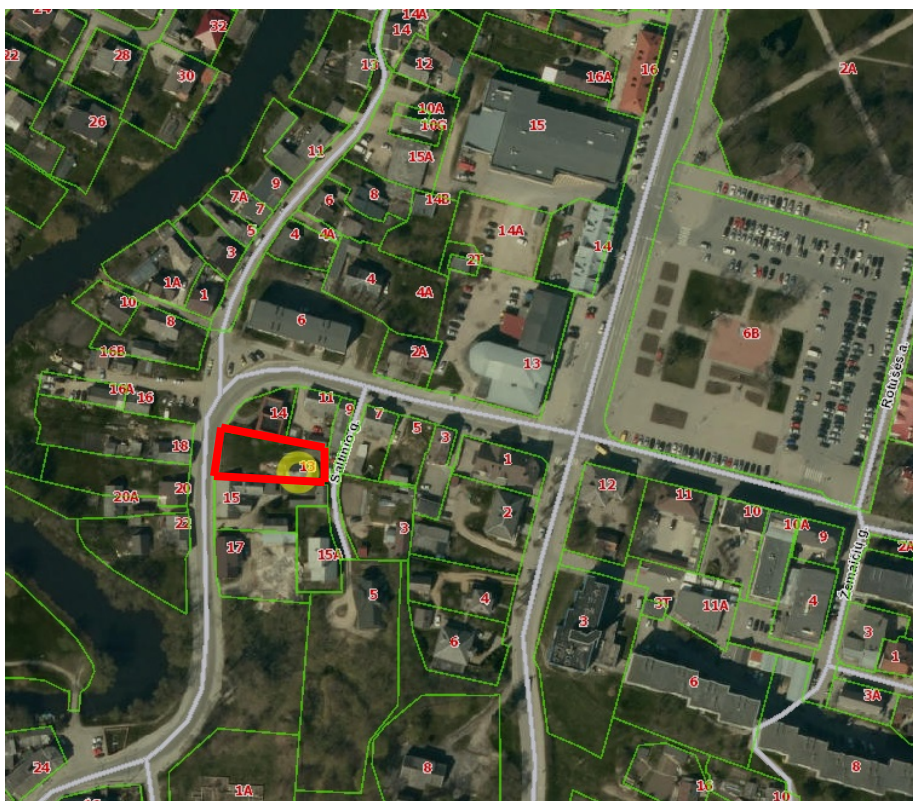

Planuojamas sklypas (www.regia.lt)

Planuojama teritorija yra Kretingos miesto savivaldybės teritorijoje, Kretingos gyvenvietėje. Žemės sklypo plotas – 0,0820 ha. Žemės sklypo kadastrinis Nr. 5634/0008:86, unikalus Nr. 5634-0008-0086, Kretingos m. k. v. Sklypas nuosavybės teise priklauso: D. P., D. P. Sklypo reljefas sąlyginai lygus. Įvažiavimas ir išvažiavimas iš sklypo numatomi iš rytinės ir vakarinės sklypo pusės.

Kultūros paveldo išsaugojimas. Urbanistikos sprendiniai. Apsauginės ir sanitarinės zonos

Sklypas patenka į registruotos kultūros vertybės Kretingos miesto istorinės dalies (unikalus kodas 17091) teritoriją ir į Kretingos senojo miesto vietos (unikalus kodas 12310, pripažintos saugoti moksliniam pažinimui) teritoriją (LR Kultūros ministro 2005-04-29 įsakymas Nr. ĮV-190).

Pastatų vieta rekonstruojant statinius iš dalies išlaikoma, namo tūris dalinai traukiamas į priekį arčiau gatvės; pastato tūris padidėja, atsižvelgiant į gretimybes, į vyraujančią užstatymą, bei įvertinat esamą reljefą: statinys rekonstruojamas šlaito apačioje, neįtakoja gatvės perspektyvai, neužstoja apžvalgos ir gretimybių.

Projektuojamo sklypo projektiniai pasiūlymai

Viso sklypo užstatymo tankumas numatomas 25 %, intesyvumas 45 %. Pastatų architektūra derinama prie gretimo užstatymo.

Pastatas numatomas 2 a. su mansarda, šlaitiniu stogu, iki 11,5 m aukščio, be rūšio.

Automobilių parkavimas numatomas prie pastato, sklypo ribose.

Projektuojamų pastatų projektiniai sprendiniai

Projektuojamas vieno buto blokuotas gyvenamasis namas Nr.1:

- užstatytas plotas – 90 m², bendras plotas – 186,32 m². Pastato aukštis – 10,80 m.

Projektuojamas vieno buto blokuotas gyvenamasis namas Nr.2:

- užstatytas plotas – 90 m², bendras plotas – 186,32 m². Pastato aukštis – 10,80 m.

Planuojamų pastatų konstrukcinė schema

- pamatai – gręžtiniai su rostverku.
- laikančio sienos – blokelių mūras.
- perdanga – g/b plokštės.
- stogas - medinių konstrukcijų.

Sogo danga – profiliuota skarda. Lauko sienų apdaila – dekoratyvinis tinkas.

Paruošė

Rimvydas Grikšas

ZĒMĒS SKLYPO RIBU PLANAS M 1 : 500

+ +

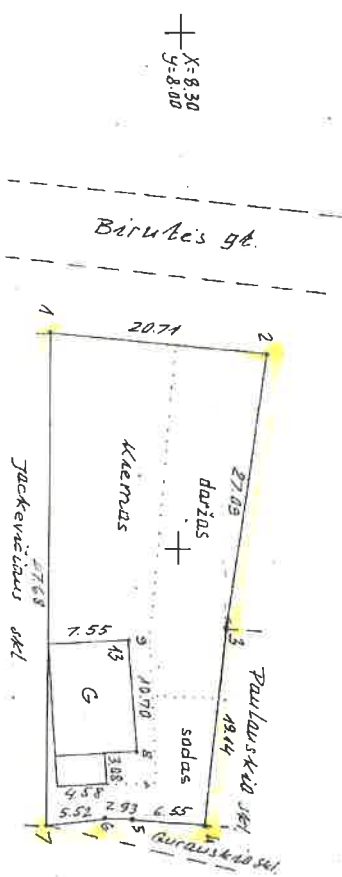

ZĒMĒS SKLYPO RIBU
PĀRBAUTĀS KĀRTOŠO ZĒMĒLĀVĀJE
4085-08-30
VI Pasūtītājam: Pārbaudes filiāle

Krimpinas stāvētājs
vedējs
Arūns Tolušis

pu. p. k. r. a. t. a. i. s	k. i. e. m. a. s	o. a. r. d. i. s	l. o. d. a. s
95	357	276	92

Numeris zemes reģistrā

SKLYPA SAVIETNĪBAS (naudotājs) :
ELENA MAŽEKIENE

varas + paveris

Reģionālās iedzīvotāju apdzīvotības rajons: **Krievuvalodas raj.**

Raj. iedzīvotāju m. c. g. v. l. s. n. p. v. l. : **Krievuvalodas m.**

Katums

SKLYPA KĀRTOŠĀS N. : **8 : 86**

SKLYPA IELIŅA N. : **Birubis**

SKLYPA ATROŠANAS (arh. Nr. un N. J) : **gt. 13**

SKLYPA PLOŠĀS : **820 m²**

SKLYPA CENĀS KOORDINĀTAS : **X 6196295**

VALSTYBĪBĒ 1992 M. ATĒMOTĒ : **Y 4515056**

Plānveida numurkārta : **M-C**

Kārtotāja izstrādātāja Nr. : **VIK-116**

Koordinātu sistēma : **VIK-116**

SKLYPA IZDĒLĪVOTĀS SCHEMĒ : **Sudrastiņai ženkliņā :**

M 1 : **VIK-116**



Grēd. mykt.	Grēdino sklypa savtūnības (naudotājs)	Sudrastiņa (pers. + data)
1	Paullauskai	
2	Ārauskāņu iel.	
3	Jackeņvācu iel.	



SUDRASTINĀ VEDĒJS
DARĪTĀJIS
Arūns Tolušis

1997

ŽEMĖS SKLYPO KOORDINAČIŲ IR ŽEMĖS NAUJŲNŲ ŽINIARAŠTIS

Numeris žemės registre

Sklypo savininkas (naudotojas): ELENA MAZEIKIENĖ

Respublikos miestas + rajonas	<u>Kretingos raj.</u>	Sklypo plotas	<u>820m²</u>
Raj. miestas m.t. qyv. + apyl.	<u>Kretingos m.</u>	Sklypo centro koordinatės	<u>X 6198295</u>
Naujas		valstyb. 1942 m. sistemoje	<u>Y 4515056</u>
Sklypo administracinis Nr.		Planšetinio numeravimo	<u>13-C</u>
Sklypo laikinasis Nr.		Kadastrinio žemėlapis Nr.	
Sklypo planavimo (projektavimo) Nr.	<u>Dirvutės 92-13</u>	Koordinatų sistema	<u>Vietinė</u>

eil. Nr.	X	Y
1.	8287.70	8029.00
2.	8308.32	8030.90
3.	8304.43	8057.71
4.	8302.42	8076.74
5.	8295.89	8076.24
6.	8292.96	8076.19
7.	8287.46	8076.68
8.	8295.38	8069.52
9.	8295.31	8058.73

Kopija tikra
 Nacionalinės žemės tarnybos prie ŽŪM
 Kretingos skyriaus
 vyresnioji specialistė Rita Urbonavičienė
 2013-05-20



1997

[Handwritten signature]

Topografavimo darbų teritorijos išsidėstymo schema



TOPOGRAFINIS PLANAS M 1:500

25/59 - 0129

25/59 - 0130

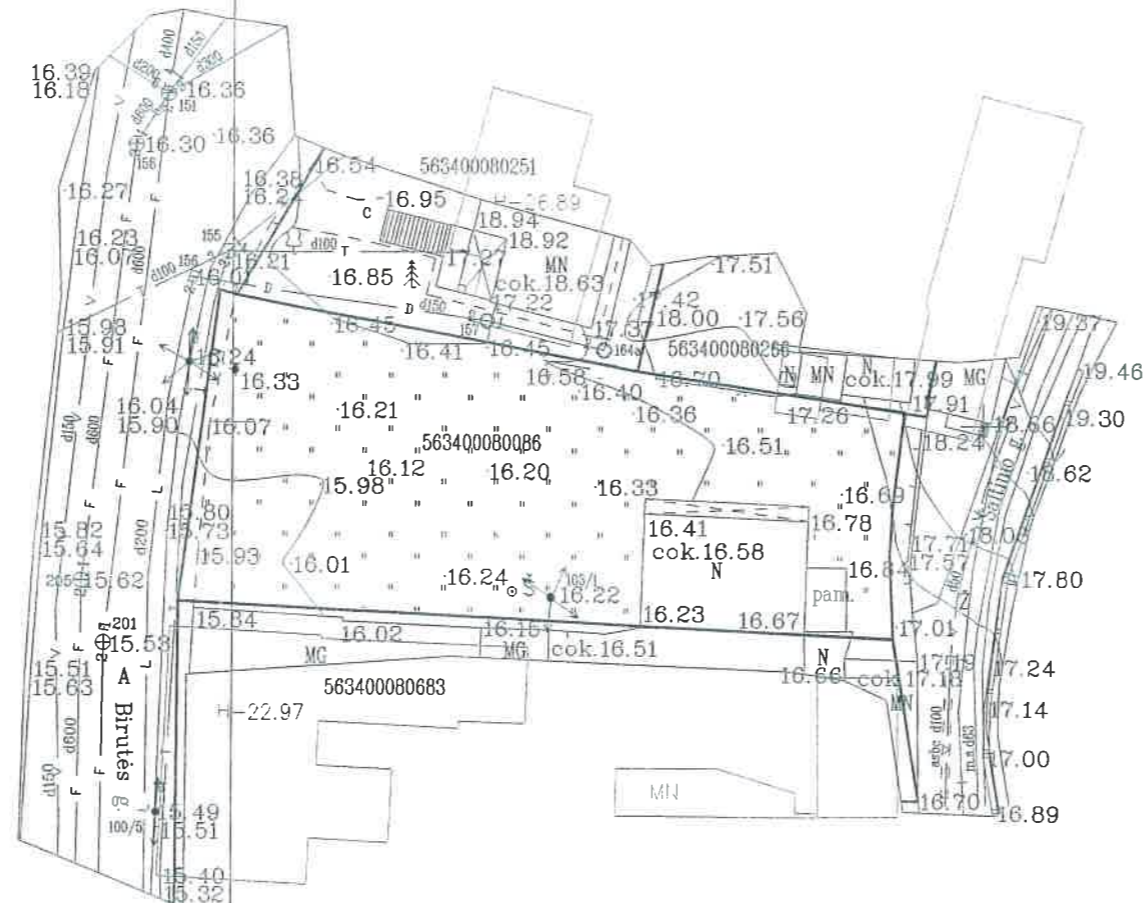

SUDERINTA
 AB „Energijos skirstymo operatorius“
 2016-08-25
 Techninės dokumentacijos
 skyriaus inžinierius
 Arūnas Lickis

UAB „KRETINGOS VANDENS“
Suderinta

2016-08-25 Nr. _____

Projektų vadovė
 Veronika Alšauskaitė

SUDERINTA
 Kretingos rajono savivaldybės administracijos
 Architektūros ir teritorijų planavimo skyriaus
 vyriausiasis specialistas
 Tomas Brazdžius
 2016.08.20

SUDERINTA
 Vyresnioji specialistė
 žemės ūkio klausimams
 Ingrida AUGUTILINĖ
 2016-08-25

SUDERINTA
 TLO 2016
 Vytautas Narvilas
 inžinierius

OBJEKTAS	Kretinga, Birutės g.13		
COORDINACIJŲ SISTEMA: LKS-94	AUKŠČIŲ SISTEMA: LIETUVOS		
O.Krusos įmonė Savanorių g.25, Kretinga tel. 860028326 osvald7613@yahoo.com	Kvalifikacijos pažymėjimo Nr.1GKV-772		A.V.
VARDAS IR PAVARDĖ	PARAŠAS	DATA	
Osvaldas Krusa		2016 08 24	

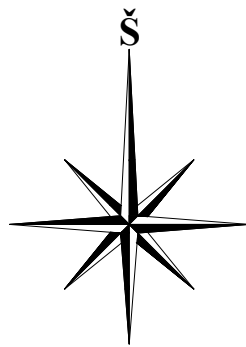

25/59 - 0129 25/59 - 0130

ŽEMĖS SKLYPO PLOTAS	820 m ²
SKLYPO UŽSTATYMO TANKUMAS	25 %
SKLYPO UŽSTATYMO INTENSYVUMAS	45 %

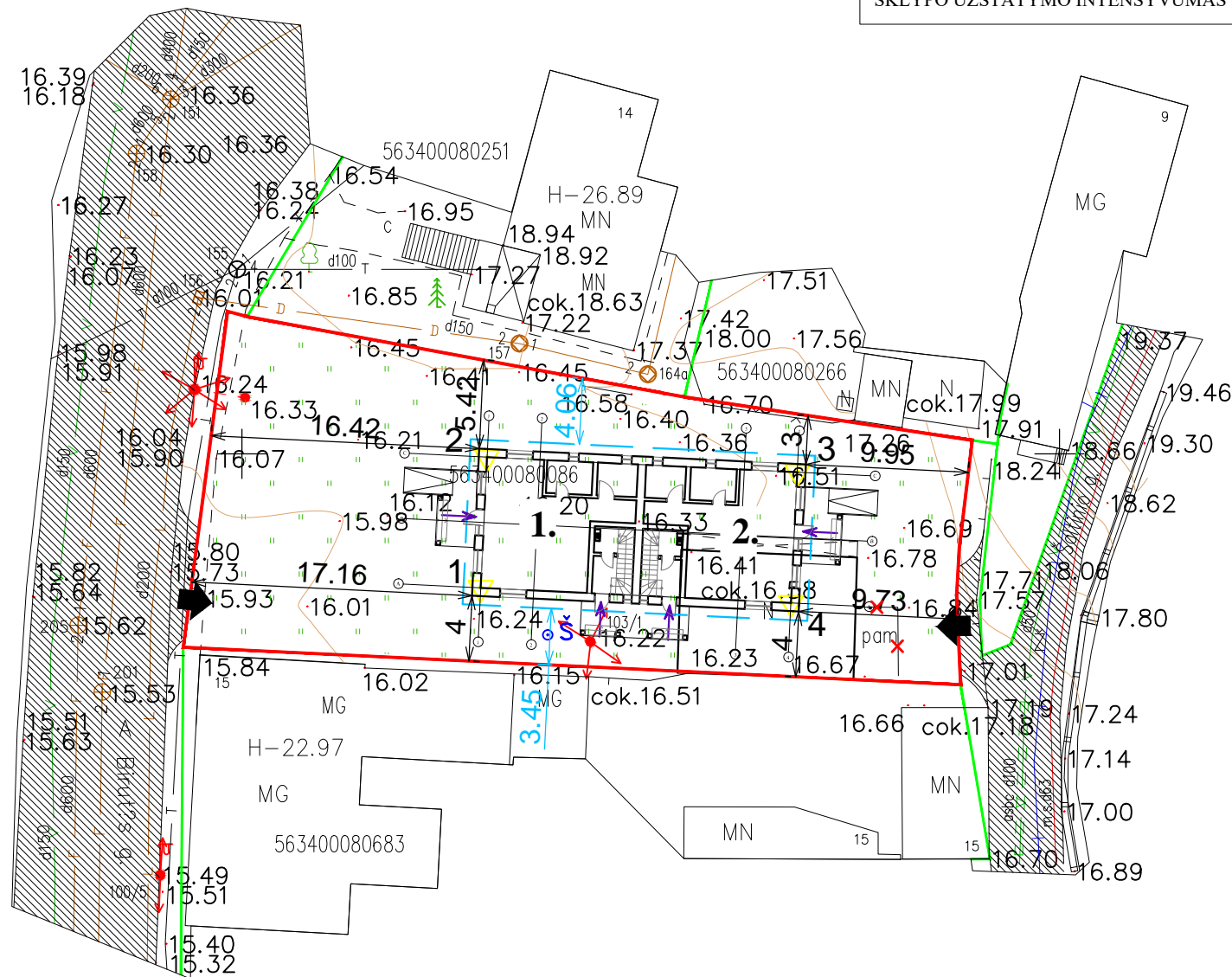

1.	VIENO BUTO BLOKUOTAS GYVENAMASIS NAMAS
PAGRINDINIAI TECHNINIAI RODIKLIAI	
UŽSTATYTAS PLOTAS	90 m ²
TŪRIS	790 m ³
AUKŠTIS	10,80 m
BENDRAS PLOTAS	186,32 m ²

2.	VIENO BUTO BLOKUOTAS GYVENAMASIS NAMAS
PAGRINDINIAI TECHNINIAI RODIKLIAI	
UŽSTATYTAS PLOTAS	90 m ²
TŪRIS	790 m ³
AUKŠTIS	10,80 m
BENDRAS PLOTAS	186,32 m ²

SUTARTINIS ŽYMĖJIMAS	
	Sklypo riba
	Gretimų sklypų ribos
	Įvažiavimas į sklypą
	Įėjimas į pastatą
	Privažiavimas į sklypą
	Griaunami nesudėtingi statiniai
	Stogo kontūras

EKSPLIKACIJA

- VIENO BUTO BLOKUOTAS GYVENAMASIS NAMAS;
- VIENO BUTO BLOKUOTAS GYVENAMASIS NAMAS.

	NAMO AŠIŲ SUSIKIRTIMO KOORDINATĖS	
	X	Y
1	6198341.8053	327264.6025
2	6198349.7959	327264.989
3	6198348.878	327283.9668
4	6198340.8873	327283.5803

±0.00 = 17,05

Atestato Nr. No. of Certificate	Projektuotojas Projector	Kompleksas Complex		
	VAKARŲ REGIONO PROJEKTAI Vytauto g. 120-7, Palanga	GYVENAMOJO NAMO, ŪKINIO PASTATO REKONSTRAVIMO Į DU VIENO BUTO BLOKUOTUS GYVENAMUOSIUS NAMUS SU PREKYBOS PATALPOMIS, MALKINĖS GRIOVIMO, BIRUTĖS G. 13, KRETINGOJE, PROJEKTAS		
	Pareigos Position	Vardas, pavardė Pr. Leader	Parašas Signature	Data Date
A951	PV Pr. Leader	R. Griškās		
A951	Arch. Arch.	R. Griškās		
	Inž. Engin.	P. Perminas		
Projekto stadija Project Stadium	Statytojas Builder	Žymuo Mark		Lapas Draw. No.
TDP	D. P. D. P.	18/19-TDP-SA		Lapų Total
				0
				SP1

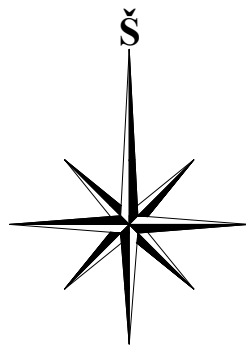

25/59 - 0129

25/59 - 0130

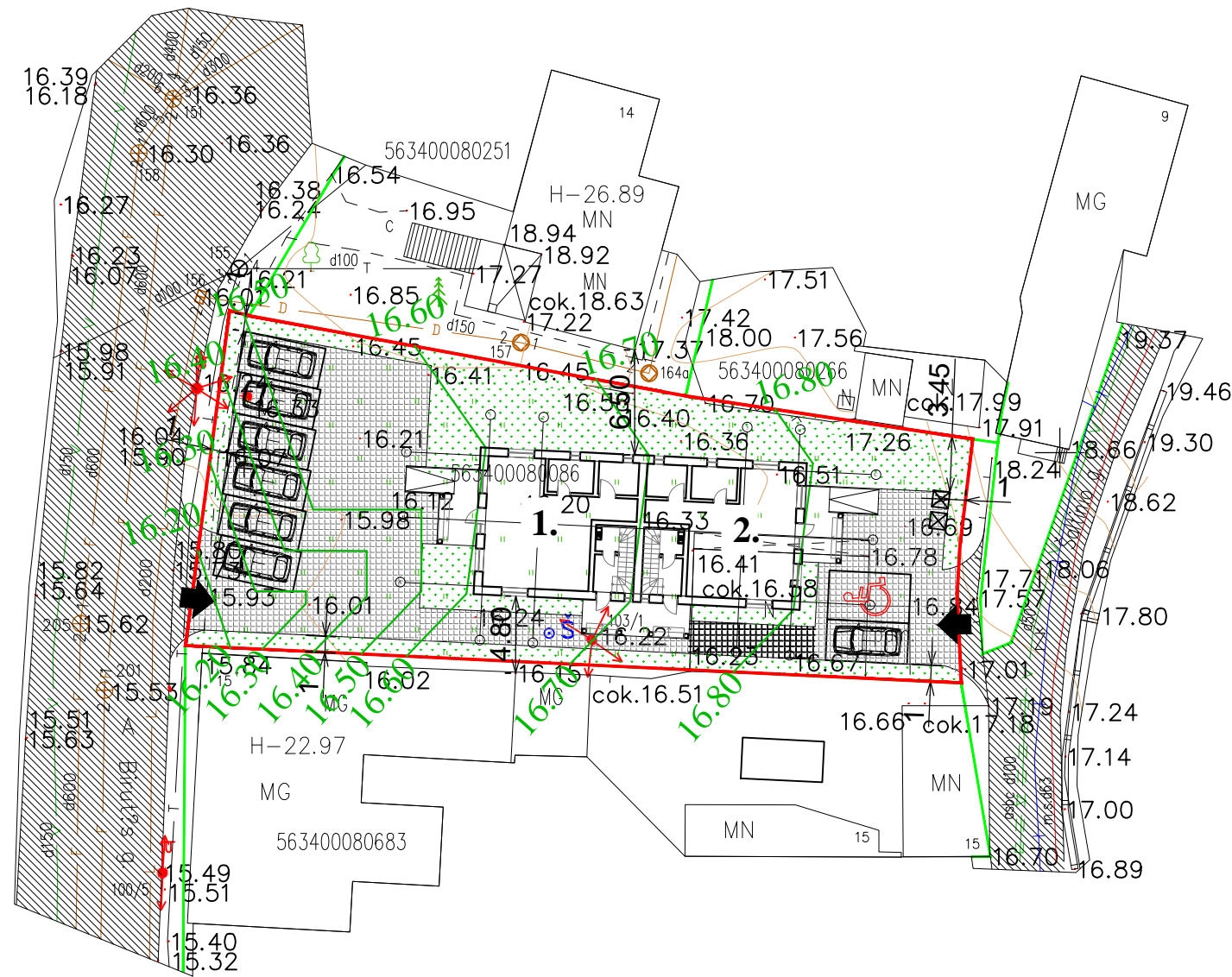

SUTARTINIS ŽYMĖJIMAS	
	Sklypo riba
	Gretimų sklypų ribos
	Įvažiavimas į sklypą
	Įėjimas į pastatą
	Veja
	Betoninių trinkelų danga
	Automobilių stovėjimo vieta
	Privažiavimas į sklypą
	Automobilių stovėjimo vietos pritaikytos žmonėms su negalia
	Buitinių atliekų konteineriai
3.00	Planuojami aukščiai

EKSPLIKACIJA

- 1. VIENO BUTO BLOKUOTAS GYVENAMASIS NAMAS;
- 2. VIENO BUTO BLOKUOTAS GYVENAMASIS NAMAS.

527250
5198300

±0.00 = 17,05

Atestato Nr. No. of Certificate	Projektuotojas Projector	Kompleksas Complex		
	VAKARŲ REGIONO PROJEKTAI Vytauto g. 120-7, Palanga	GYVENAMOJO NAMO, ŪKINIO PASTATO REKONSTRAVIMO Į DU VIENO BUTO BLOKUOTUS GYVENAMUOSIUS NAMUS SU PREKYBOS PATALPOMIS, MALKINĖS GRIOVIMO, BIRUTĖS G. 13, KRETINGOJE, PROJEKTAS		
				Siatinys Building
A951	PV Pr. Leader	R. Griškās		VIENO BUTO BLOKUOTAS GYVENAMASIS NAMAS NR.1 (6.1.)
A951	Arch. Arch.	R. Griškās		VIENO BUTO BLOKUOTAS GYVENAMASIS NAMAS NR.2 (6.1.)
	Inž. Engin.	P. Perminas		Brėžinys Drawing
				SKLYPO SUTVARKYMO PLANAS M 1:400 SKLYPO VERTIKALINIS PLANAS M 1:400
				Laida Revision
				0
Projekto stadija Project Stadium	Statytojas Builder			Zymuo Mark
TDP		D. P.	D. P.	18/19-TDP-SA
				Lapas Draw. No.
				SP2
				Lapų Total

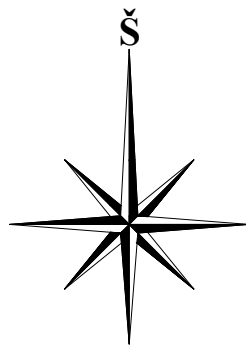

25/59 - 0129

25/59 - 0130

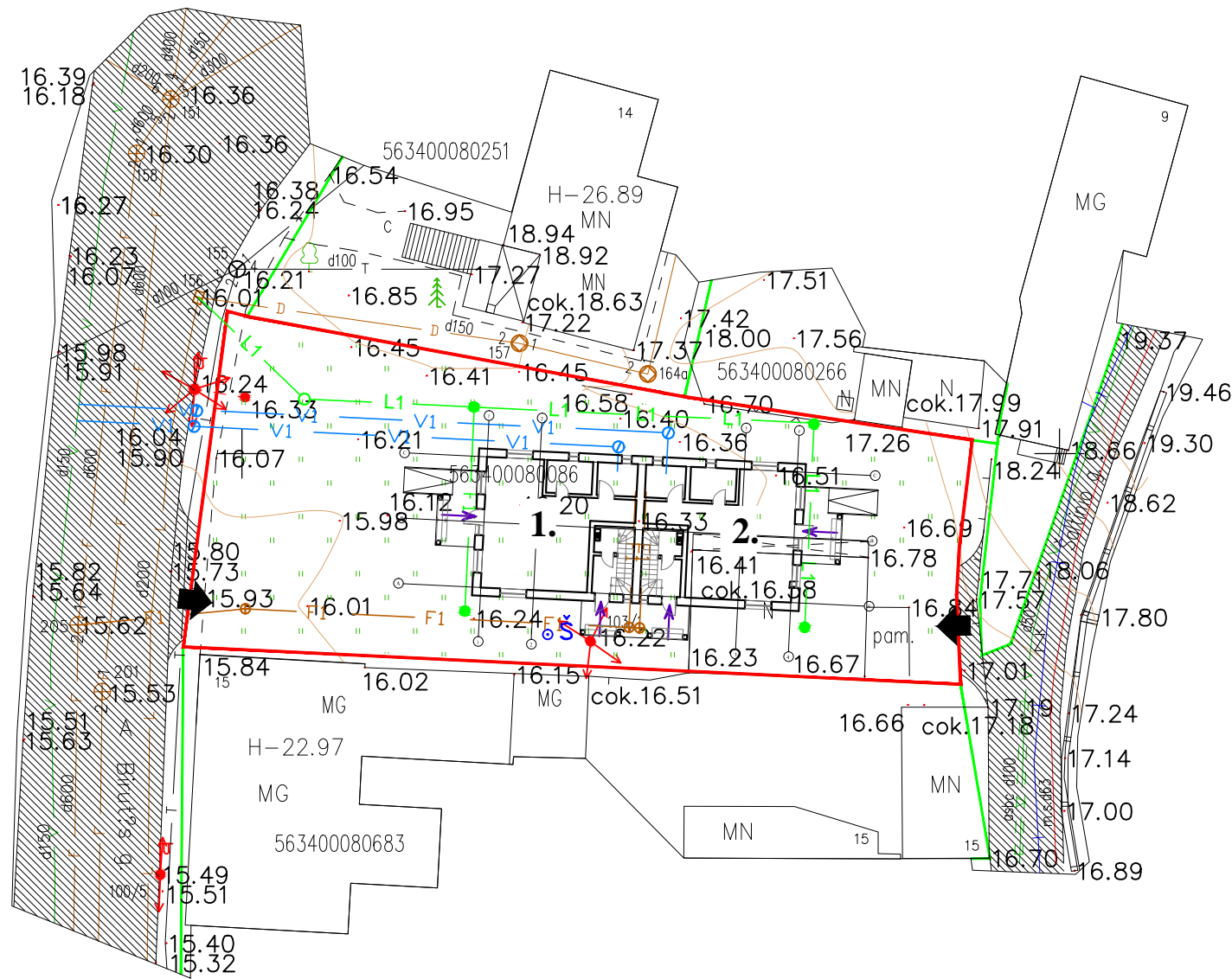

SUTARTINIAI ŽYMĖJIMAI:

- Sklypo riba
- Įvažiavimas į sklypą
- V1 — Projektuojami vandentiekio tinklai
- F1 — Projektuojami buitinių nuotekų tinklai
- V1 — Projektuojami buitinių nuotekų tinklai
- v — Esami vandentiekio tinklai
- F — Esami buitinių nuotekų tinklai
- x— Esami elektros tinklai

PASTABOS:

1. Vandentiekio ir nuotekų tinklų apsaugos zona 2,5 m.;
2. Prieš vykdant bet kokius žemės judinimo darbus, atlikti archeologinius tyrimus.
2. Vandentiekio tinklai klojami ne mažesniame kaip 1,7 m gilyje

EKSPLIKACIJA

1. VIENO BUTO BLOKUOTAS GYVENAMASIS NAMAS;
2. VIENO BUTO BLOKUOTAS GYVENAMASIS NAMAS.

527250
5198300

±0.00 = 17,05

Atestato Nr. No. of Certificate	Projektuotojas Projector VAKARŲ REGIONO PROJEKTAI Vytauto g. 120-7, Palanga				Kompleksas Complex GYVENAMOJO NAMO, ŪKINIO PASTATO REKONSTRAVIMO Į DU VIENO BUTO BLOKUOTUS GYVENAMUOSIUS NAMUS SU PREKYBOS PATALPOMIS, MALKINĖS GRIOVIMO, BIRUTĖS G. 13, KRETINGOJE, PROJEKTAS
A951	Pareigos Position PV Pr. Leader	Vardas, pavardė Name, Surname R. Griškās	Parašas Signature	Data Date	Statiny's Building VIENO BUTO BLOKUOTAS GYVENAMASIS NAMAS NR.1 (6.1.) VIENO BUTO BLOKUOTAS GYVENAMASIS NAMAS NR.2 (6.1.)
A951	Arch. Arch.	R. Griškās			
	Inž. Engin.	P. Perminas			Brėžinys Drawing SUVESTINIS INŽINERINIŲ TINKLŲ PLANAS M 1:400
					Laida Revision 0
Projekto stadija Project Stadium	Statytojas Builder	D. P. D. P.			Žymuo Mark 18/19-TDP-SA
TDP					Lapas Draw. No. SP3
					Lapų Total

Pirmo aukšto planas M 1:100

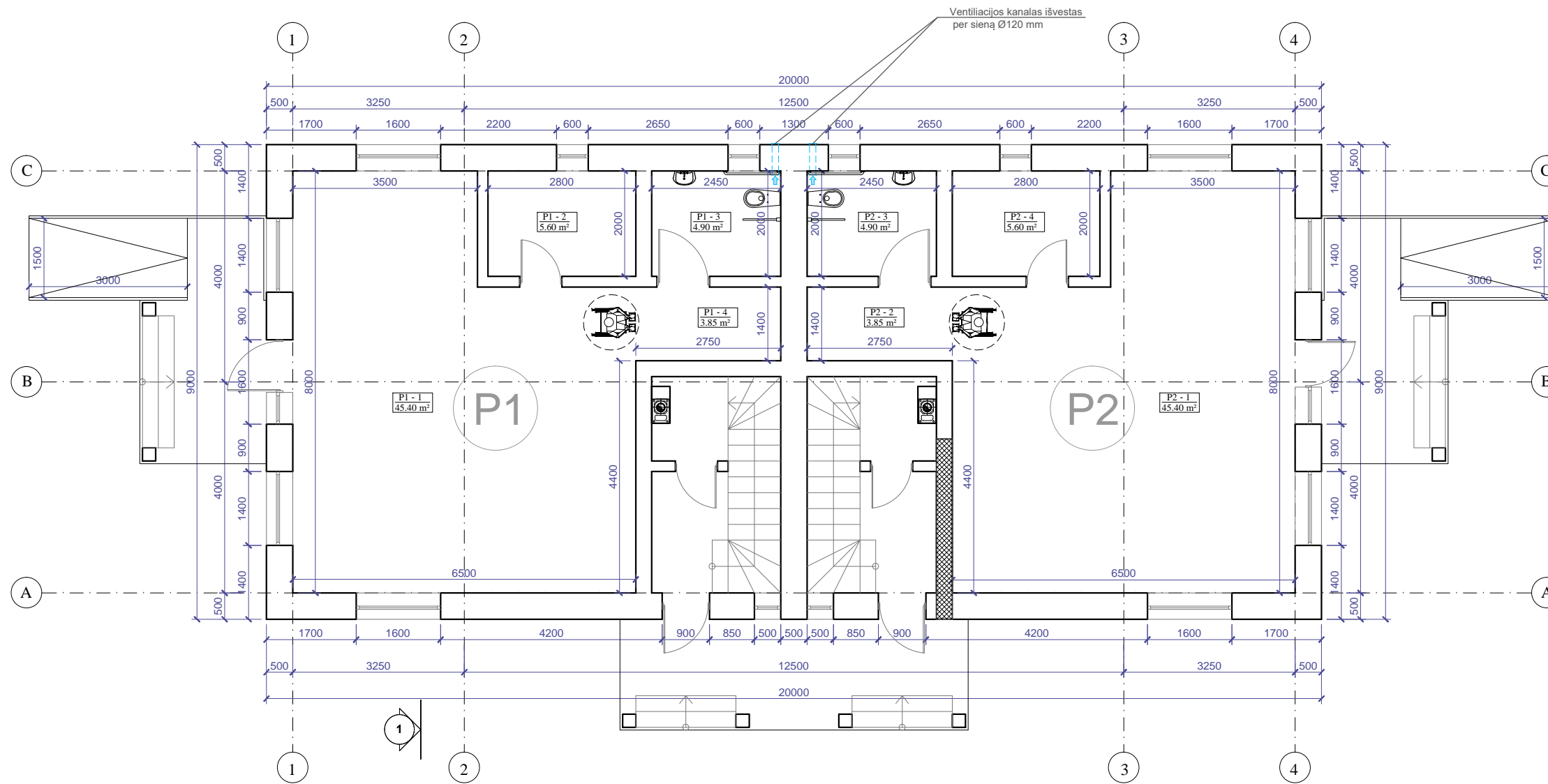

 ESAMA (REKONSTRUOJAMA) SIENA

PREKYBOS PATALPŲ NR.1 EKSPLIKACIJA

Eil. Nr.	Pavadinimas	Plotas (m ²)
P1-1	Prekybos patalpa	45,40
P1-2	Pagalbinė patalpa	5,60
P1-3	San. mazgas	4,90
P1-4	Koridorius	3,85
	Pagrindinis plotas:	45.40
	Pagalbinis plotas:	14.35
	Bendras plotas:	59.75

PREKYBOS PATALPŲ NR.2 EKSPLIKACIJA

Eil. Nr.	Pavadinimas	Plotas (m ²)
P2-1	Prekybos patalpa	45,40
P2-2	Koridorius	3,85
P2-3	San. mazgas	4,90
P2-4	Pagalbinė patalpa	5,60
	Pagrindinis plotas:	45.40
	Pagalbinis plotas:	14.35
	Bendras plotas:	59.75

Atestato Nr. No. of Certificate	Projektuotojas Projector	Kompleksas Complex		
	UAB "VAKARŲ REGIONO PROJEKTAI" Vytauto g. 120-7, Palanga	GYVENAMOJO NAMŲ, ŪKINIO PASTATO REKONSTRAVIMO Į DU VIENO BUTO BLOKUOTUS GYVENAMUOSIUS NAMUS SU PREKYBOS PATALPOMIS, MALKINĖS GRIOVIMO, BIRUTĖS G. 13, KRETINGOJE, PROJEKTAS		
	Pareigos Position	Vardas, pavardė	Parašas Signature	Data Date
A951	PV Pr. Leader	R. Griškās		
A951	Arch. Arch.	R. Griškās		
	Inž. Engin.	P. Perminas		
18145	PDV Constr.	K. Jankauskas		
Projekto stadija Project Stadium	Statytojas Builder	Žymuo Mark		Laida Revision
TDP	D.P. D.P.	18/19-TDP-SA		0
		Lapas Draw. No.	Lapų Total	
		SA2		

Antro aukšto planas M 1:100

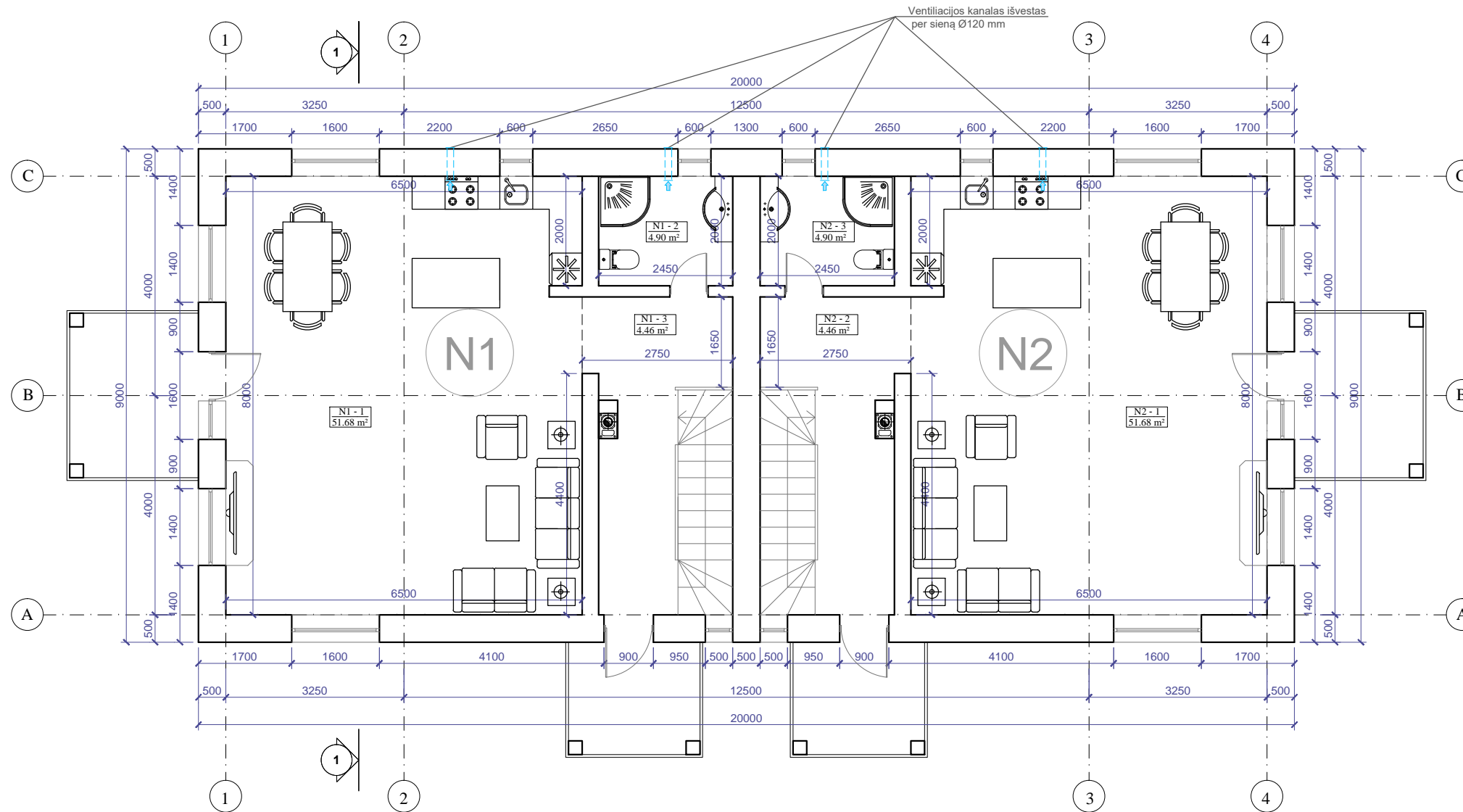

NAMO NR.1 EKSPLIKACIJA

Eil. Nr.	Pavadinimas	Plotas (m ²)
N1-1	Svetainė-virtuvė	51,68
N1-2	San. mazgas	4,90
N1-3	Koridorius	4,46
	Gyvenamas plotas:	51.68
	Naudingas plotas:	61.04
	Bendras plotas:	61.04

NAMO NR.2 EKSPLIKACIJA

Eil. Nr.	Pavadinimas	Plotas (m ²)
N2-1	Svetainė-virtuvė	51,68
N2-2	Koridorius	4,46
N2-3	San. mazgas	4,90
	Gyvenamas plotas:	51.68
	Naudingas plotas:	61.04
	Bendras plotas:	61.04

PASTABA: PLANUOJAMOS PERTVAROS ANT PERDANGŲ TURI BŪTI KARKASINĖS SU GIPSO KARTONO PLOKŠTĖMIS

Atestato Nr. No. of Certificate	Projektuotojas Projector	Kompleksas Complex		
	UAB "VAKARŲ REGIONO PROJEKTAI" Vytauto g. 120-7, Palanga	GYVENAMOJO NAMO, ŪKINIO PASTATO REKONSTRAVIMO Į DU VIENO BUTO BLOKUOTUS GYVENAMUOSIUS NAMUS SU PREKYBOS PATALPOMIS, MALKINĖS GRIOVIMO, BIRUTĖS G. 13, KRETINGOJE, PROJEKTAS		
	Pareigos Position	Vardas, pavardė	Parašas Signature	Data Date
A951	PV Pr. Leader	R. Griškās		
A951	Arch. Arch.	R. Griškās		
	Inž. Engin.	P. Perminas		
18145	PDV Constr.	K. Jankauskas		
Projekto stadija Project Stadium	Statytojas Builder	Žymuo Mark		Laida Revision
TDP	D.P. D.P.	18/19-TDP-SA		0
		Lapas Draw. No.	Lapų Total	
		SA3		

Mansardos aukšto planas M 1:100

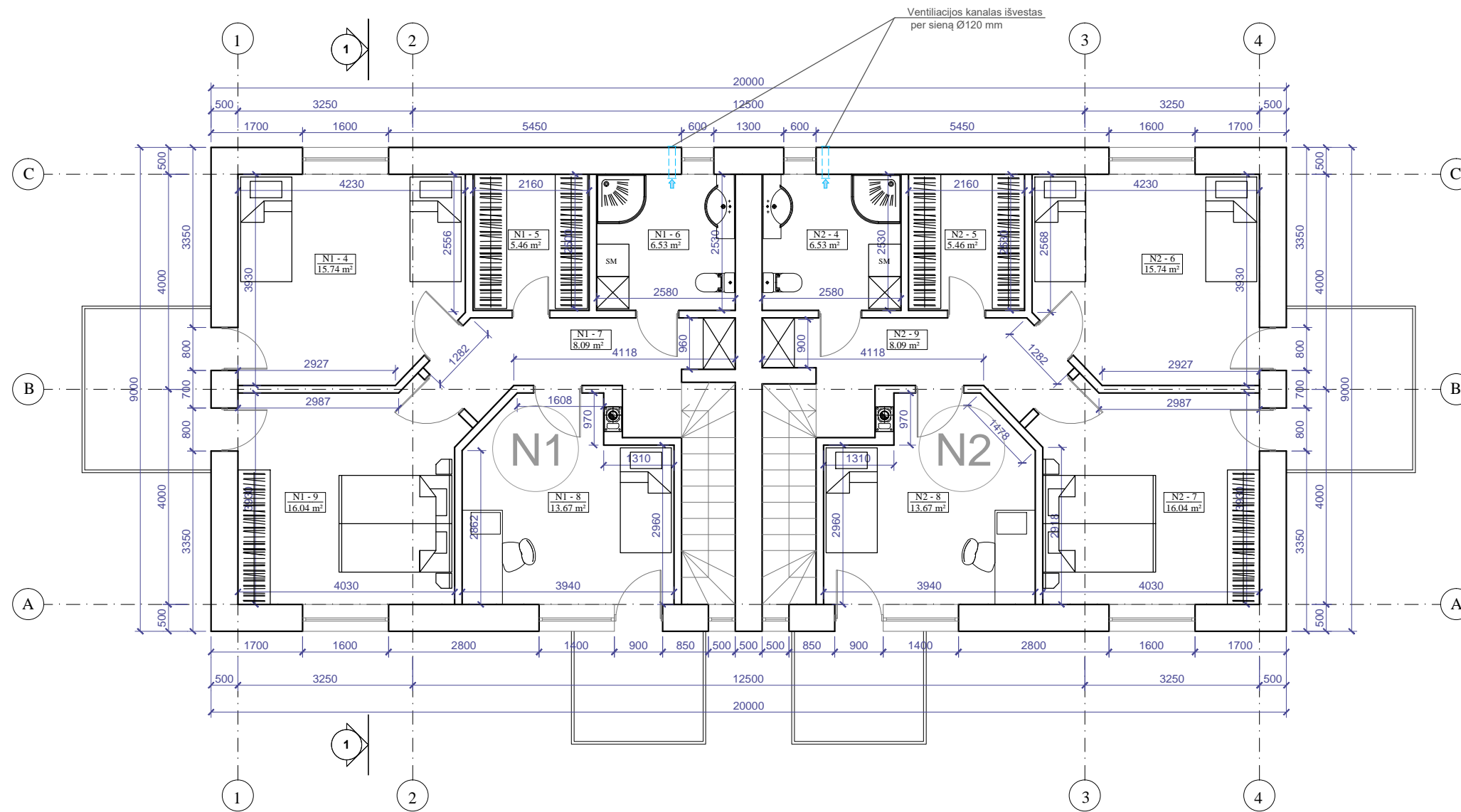

NAMO NR.1 EKSPLIKACIJA

Eil. Nr.	Pavadinimas	Plotas (m ²)
N1-4	Kambarys	15,74
N1-5	Drabužinė	5,46
N1-6	San. mazgas	6,53
N1-7	Koridorius	8,09
N1-8	Kambarys	13,67
N1-9	Kambarys	16,04
	Gyvenamas plotas:	45,45
	Naudingas plotas:	65,53
	Bendras plotas:	65,53

NAMO NR.2 EKSPLIKACIJA

Eil. Nr.	Pavadinimas	Plotas (m ²)
N2-4	San. mazgas	6,53
N2-5	Drabužinė	5,46
N2-6	Kambarys	15,74
N2-7	Kambarys	16,04
N2-8	Kambarys	13,67
N2-9	Koridorius	8,09
	Gyvenamas plotas:	45,45
	Naudingas plotas:	65,53
	Bendras plotas:	65,53

PASTABA: PLANUOJAMOS PERTVAROS ANT PERDANGŲ TURI BŪTI KARKASINĖS SU GIPSO KARTONO PLOKŠTĖMIS

Atestato Nr. No. of Certificate	Projektuotojas Projector	Kompleksas Complex		
	UAB "VAKARŲ REGIONO PROJEKTAI" Vytauto g. 120-7, Palanga	GYVENAMOJO NAMO, ŪKINIO PASTATO REKONSTRAVIMO Į DU VIENO BUTO BLOKUOTUS GYVENAMUOSIUS NAMUS SU PREKYBOS PATALPOMIS, MALKINĖS GRIOVIMO, BIRUTĖS G. 13, KRETINGOJE, PROJEKTAS		
	Pareigos Position	Vardas, pavardė	Parašas Signature	Data Date
A951	PV Pr. Leader	R. Griškās		
A951	Arch. Arch.	R. Griškās		
	Inž. Engin.	P. Perminas		
18145	PDV Constr.	K. Jankauskas		
Projekto stadija Project Stadium	Statytojas Builder	Žymuo Mark		Laida Revision
TDP	D.P. D.P.	18/19-TDP-SA		0
		Lapas Draw. No.	Lapų Total	
		SA4		

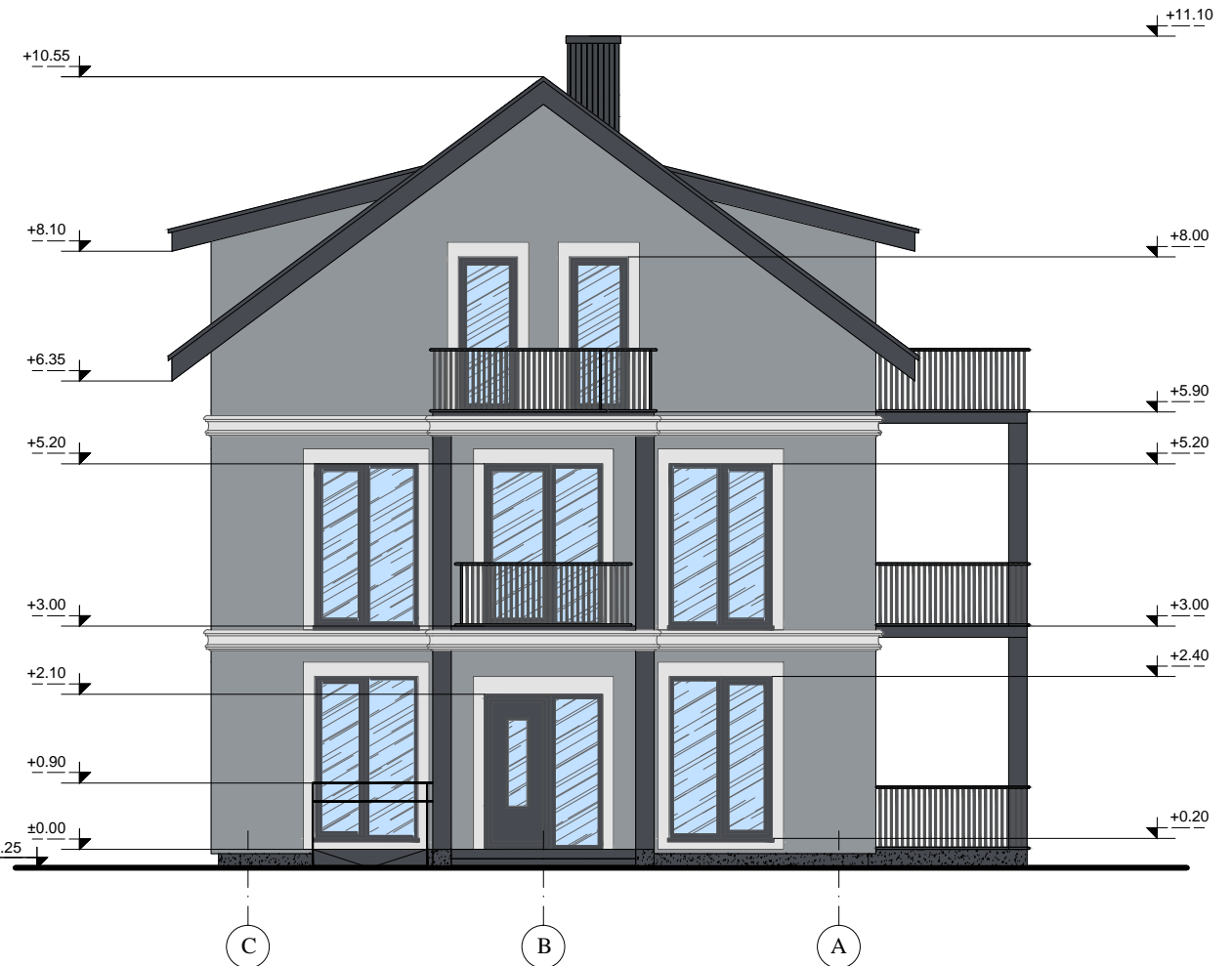

SUTARTINIS ŽYMĖJIMAS

- DEKORATYVINIS TINKAS RAL 7045
- DEKORATYVINIS TINKAS RAL 7022
- PROFILIUOTA SKARDA RAL 7015

PASTABA: LANGAI, DURYS - PILKOS SPALVOS

Atestato Nr. No. of Certificate	Projektuotojas Projector			Kompleksas Complex	
	UAB "VAKARŲ REGIONO PROJEKTAI" Vytauto g. 120-7, Palanga			GYVENAMOJO NAMO, ŪKINIO PASTATO REKONSTRAVIMO Į DU VIENO BUTO BLOKUOTUS GYVENAMUOSIUS NAMUS SU PREKYBOS PATALPOMIS, MALKINĖS GRIOVIMO, BIRUTĖS G. 13, KRETINGOJE, PROJEKTAS	
	Pareigos Position	Vardas, pavardė	Parašas Signature	Data Date	Statiny Building
A951	PV Pr. Leader	R. Griškās			VIENO BUTO BLOKUOTAS GYVENAMASIS NAMAS NR.1 (6.2.)
A951	Arch.	R. Griškās			VIENO BUTO BLOKUOTAS GYVENAMASIS NAMAS NR.2 (6.2.)
	Inž.	P. Perminas			Brėžinys Drawing
18145	PDV Constr.	K. Jankauskas			FASADAS 1-4 M 1:100
					FASADAS C-A M 1:100
					Laida Revision
					0
Projekto stadija Project Stadium	Statytojas Builder	D.P. D.P.		Žymuo Mark	Lapas Draw. No.
TDP				18/19-TDP-SA	SA5
					Lapų Total

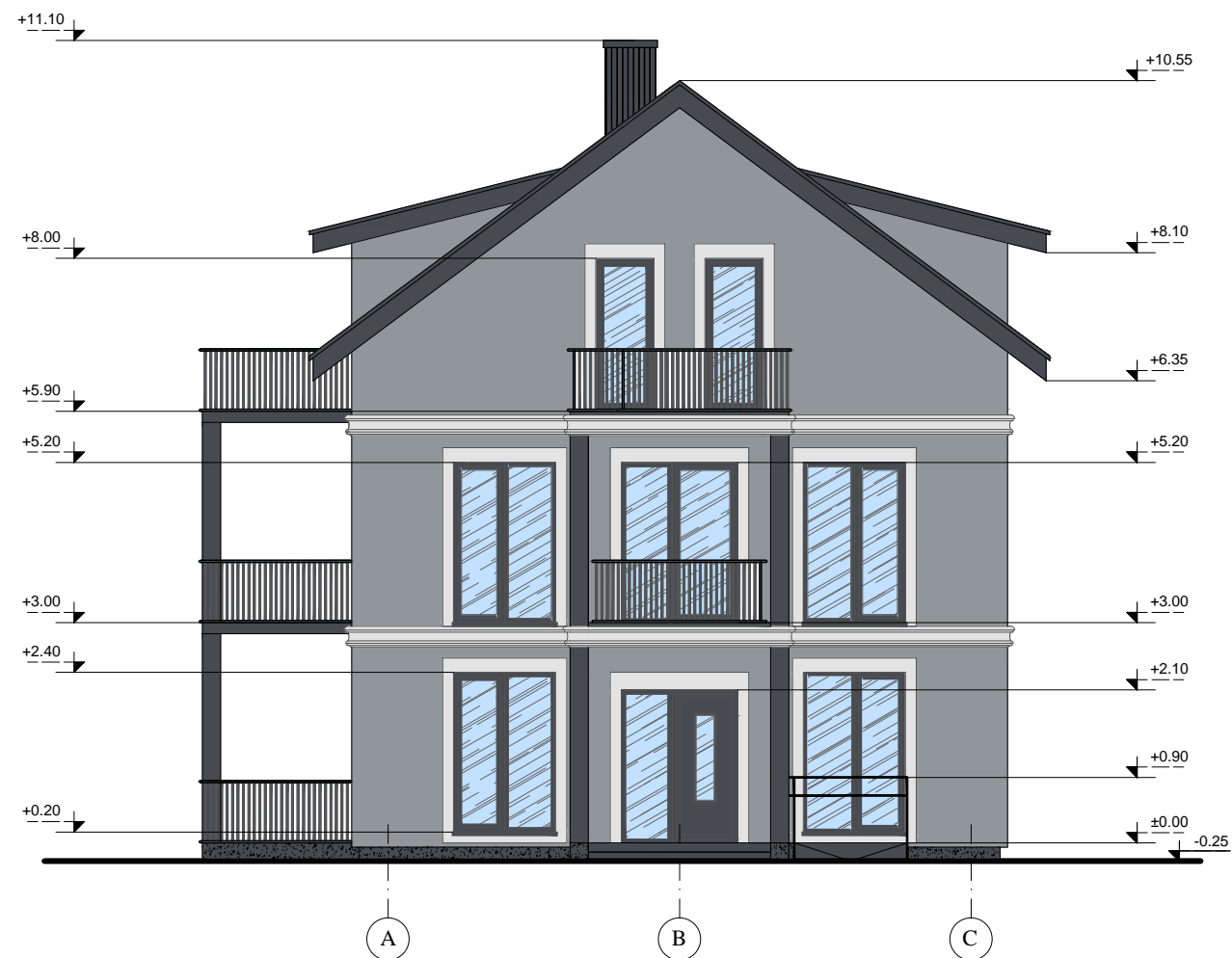
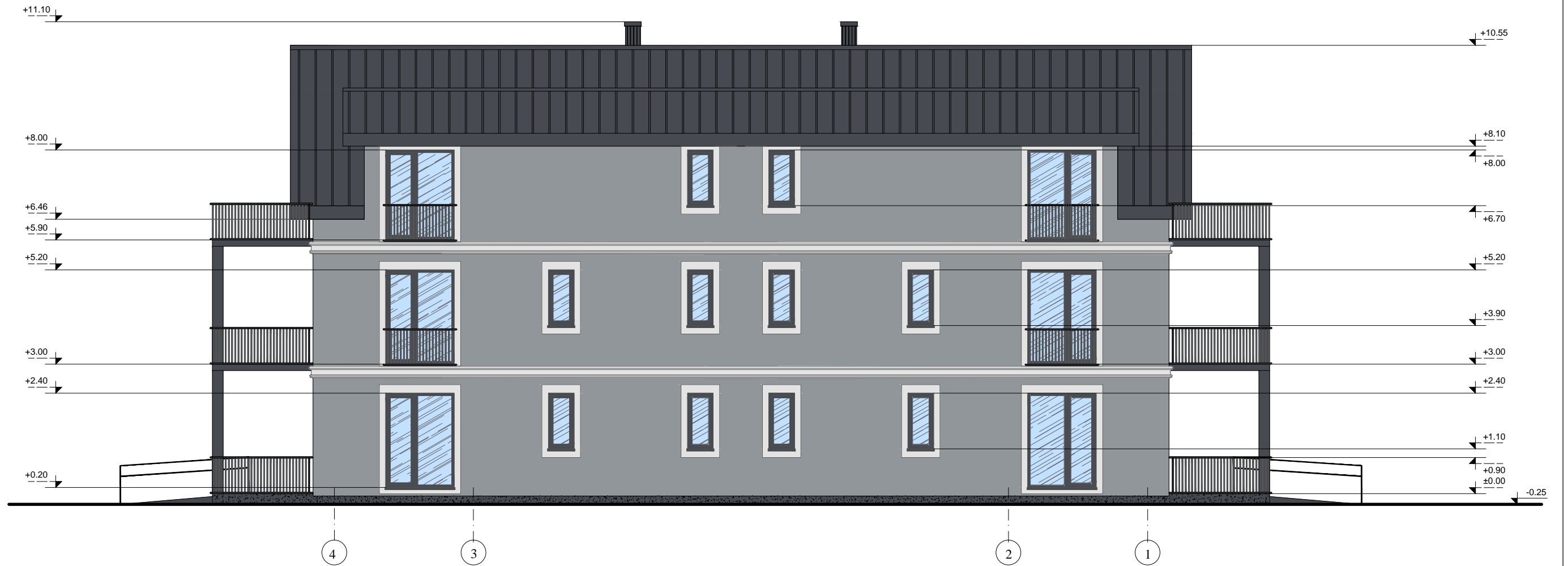

SUTARTINIS ŽYMĖJIMAS

- DEKORATYVINIS TINKAS RAL 7045
- DEKORATYVINIS TINKAS RAL 7022
- PROFILIUOTA SKARDA RAL 7015

PASTABA: LANGAI, DURYS - PILKOS SPALVOS

Atestato Nr. No. of Certificate	Projektuotojas Projector			Kompleksas Complex	
	UAB "VAKARŲ REGIONO PROJEKTAI" Vytauto g. 120-7, Palanga			GYVENAMOJO NAMO, ŪKINIO PASTATO REKONSTRAVIMO Į DU VIENO BUTO BLOKUOTUS GYVENAMUOSIUS NAMUS SU PREKYBOS PATALPOMIS, MALKINĖS GRIOVIMO, BIRUTĖS G. 13, KRETINGOJE, PROJEKTAS	
	Pareigos Position	Vardas, pavardė	Parašas Signature	Data Date	Statiny Building
A951	PV Pr. Leader	R. Griškās			VIENO BUTO BLOKUOTAS GYVENAMASIS NAMAS NR.1 (6.2.)
A951	Arch.	R. Griškās			VIENO BUTO BLOKUOTAS GYVENAMASIS NAMAS NR.2 (6.2.)
	Inž.	P. Perminas			Brėžinys Drawing
18145	PDV Constr.	K. Jankauskas			FASADAS 4-1 M 1:100 FASADAS A-C M 1:100
					Laida Revision
					0
Projekto stadija Project Stadium	Statytojas Builder	D.P. D.P.		Zymuo Mark	Lapas Draw. No.
TDP				18/19-TDP-SA	SA6
					Lapų Total

Stogo planas M 1:100

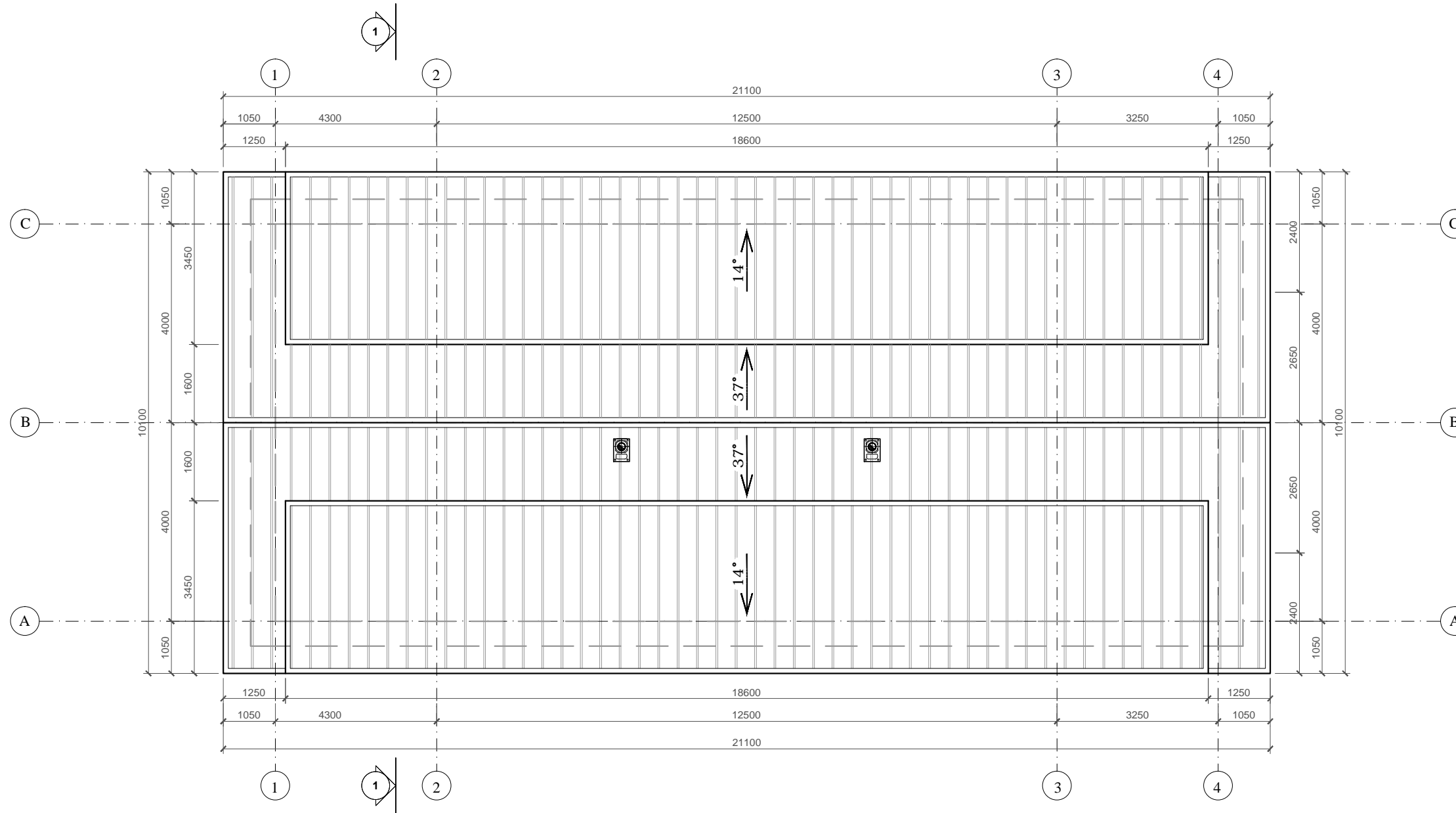

Atestato Nr. No. of Certificate	Projektuotojas Projector			Kompleksas Complex	
	UAB "VAKARŲ REGIONO PROJEKTAI" Vytauto g. 120-7, Palanga			GYVENAMOJO NAMO, ŪKINIO PASTATO REKONSTRAVIMO Į DU VIENO BUTO BLOKUOTUS GYVENAMUOSIUS NAMUS SU PREKYBOS PATALPOMIS, MALKINĖS GRIOVIMO, BIRUTĖS G. 13, KRETINGOJE, PROJEKTAS	
	Pareigos Position	Vardas, pavardė	Parašas Signature	Data Date	Statiny Building
A951	PV Pr. Leader	R. Griškās			VIENO BUTO BLOKUOTAS GYVENAMASIS NAMAS NR.1 (6.2.)
A951	Arch. Arch.	R. Griškās			VIENO BUTO BLOKUOTAS GYVENAMASIS NAMAS NR.2 (6.2.)
	Inž. Engin.	P. Perminas			Brėžinys Drawing
18145	PDV Constr.	K. Jankauskas			STOGO PLANAS M 1:100
					Laida Revision
					0
Projekto stadija Project Stadium	Statytojas Builder	D.P. D.P.		Žymuo Mark	Lapas Draw. No.
TDP				18/19-TDP-SA	Lapų Total
					SA7

Pjūvis 1-1 M 1:100

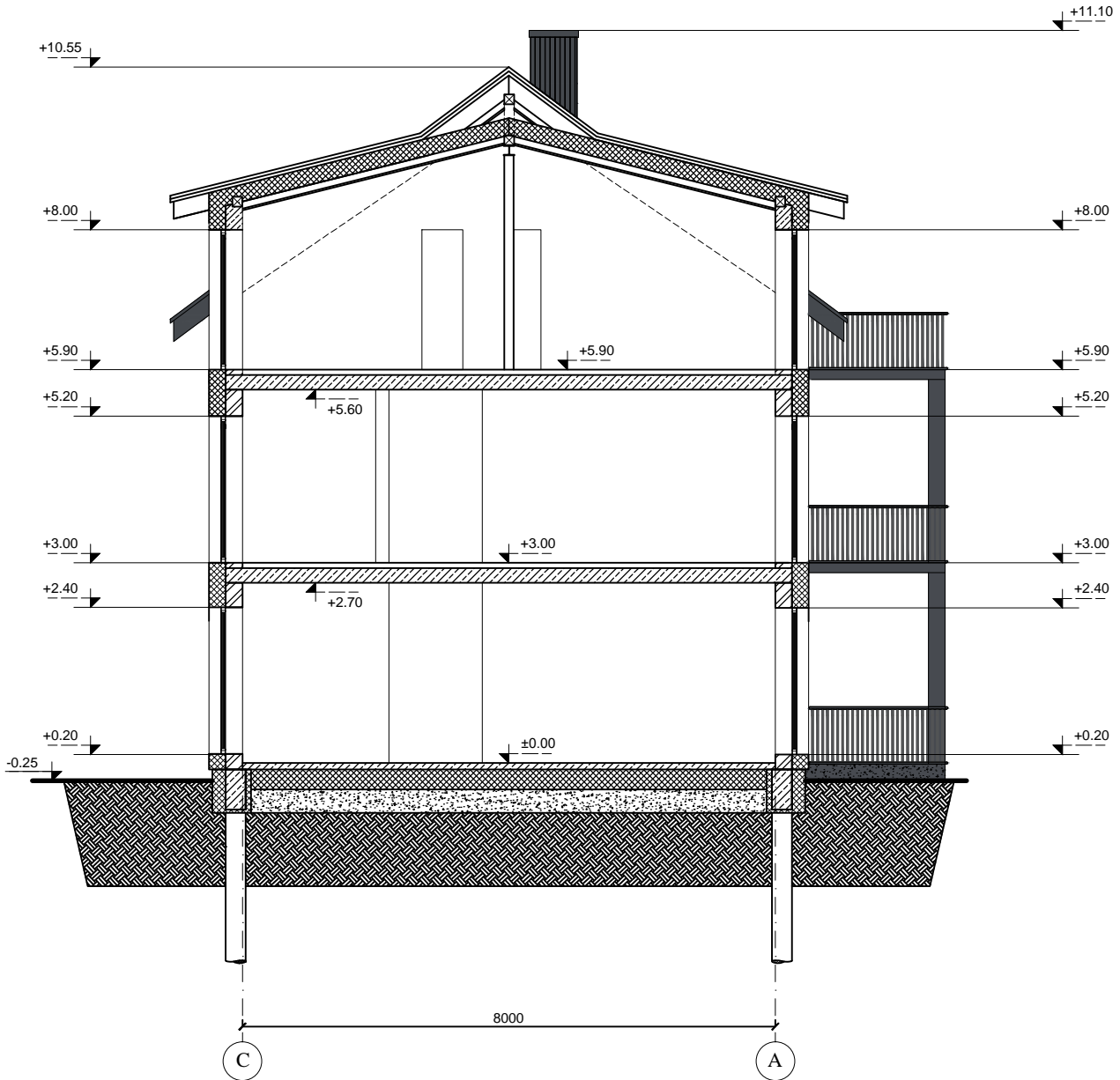

Atestato Nr. No. of Certificate	Projektuoja Projector			Kompleksas Complex
	UAB "VAKARŲ REGIONO PROJEKTAI" Vytauto g. 120-7, Palanga			GYVENAMOJO NAMO, ŪKINIO PASTATO REKONSTRAVIMO DU VIENO BUTO BLOKUOTUS GYVENAMUOSIUS NAMUS SU PREKYBOS PATALPOMIS, MALKINĖS GRIOVIMO, BIRUTĖS G. 13, KRETINGOJE, PROJEKTAS
	Pareigos Position	Vardas, pavardė	Parašas Signature	Data Date
A951	PV Pr. Leader	R. Grikšas		
A951	Arch. Arch.	R. Grikšas		
	Inž. Engin.	P. Perminas		
18145	PDV Constr.	K. Jankauskas		
Projekto stadija Project Stadium	Statytojas Builder	D.P. D.P.		Žymuo Mark
TDP				18/19-TDP-SA
				Lapas Draw. No.
				Lapų Total
				SA8
				0

VIZUALIZACIJA

Projektiniai pasiūlymai.

Objektas: „Gyvenamojo namo, ūkinio pastato rekonstravimo į du vieno buto blokuotus gyvenamuosius namus su prekybos paskirties patalpomis, malkinės griovimo, Birutės g. 13, Kretingoje, projektas“.

