

UŽDAROJI AKCINĖ BENDROVĖ

“RUSNĖ”

OBJEKTAS Nr. 2018-48-5C

LT-44313 KAUNAS

MIŠKO 30 - 78

TEL. 8-37 32 03 65 faks. 8-37 32 00 25

Mob. (8-699) 34205

www.rusne.lt, rusne@rusne.lt

STATYTOJAS:

AB "VENTUS NAFTA"

STATYBOS VIETA:

PIKELIŲ K. 8, NEMAKŠČIŲ SEN., RASEINIŲ R. SAV.

STATINYS:

PREKYBOS PASKIRTIES PASTATO – DEGALINĖS SU PARDUOTUVE IR KAVINE 1E1G IR PASLAUGŲ PASKIRTIES PASTATO 2L1G PIKELIŲ K. 8, NEMAKŠČIŲ SEN., RASEINIŲ R. SAV., REKONSTRAVIMO PROJEKTAS, KEIČIANT PASKIRTĮ Į PREKYBOS PASKIRTIES PASTATĄ

STATYBOS RŪŠIS:

REKONSTRAVIMAS

STATYBOS KATEGORIJA:

YPATINGASIS

STADIJA:

PP

DALIS:

PROJEKTINIAI PASIŪLYMAI
2018-48-5C-PP

TOMAS:

01

DIREKTORIUS
PROJEKTO VADOVAS
PROJEKTO DALIES VADOVĖ
ATESTUOTAS SPSC 2012-12-19 Nr 1450
ĮMONĖS KODAS 132754130, ATESTUOTA 2010-02-05 Nr 0137
APLINKOS MINISTERIJOJE

A.MAČIONIS
A.MAČIONIS
A.LAUKYTĖ

KAUNAS, 2018

BYLOS DOKUMENTŲ SUDĖTIES ŽINIARAŠTIS

Dokumento žymuo	Lapų sk.	Laida	Statinio projekto dalies pavadinimas	Pastabos
2018-48-5C-PP.BSZ	1	0	BYLOS DOKUMENTŲ ŽINIARAŠTIS	
	1	0	OBJEKTO VIETOVĖS SCHEMA	
2018-48-C-PP.AR	6	0	AIŠKINAMASIS RAŠTAS	

Dokumento žymuo	Lapo nr.	Lapų	Laida	Statinio projekto dalies pavadinimas
2018-48-5C-PP-01	1	1	0	Sklypo dangų planas M1:500
2018-48-5C-PP-02	1	1	0	Aukšto planas M1:100
2018-48-5C-PP-03	1	1	0	Fasadai M1:100
2018-48-5C-PP-04	1	1	0	Fasadai M1:100

PAGRINDINIAI RODIKLIAI

Pavadinimas		Kiekis
Sklypo plotas		1.1100 ha
Pastatas 1E1g statinio bendras, naudingas, pagrindinis plotai	<i>Prieš rekonstravimą</i>	<i>Po rekonstravimo</i>
	Bendras plotas 166m ² ; Pastato tūris 573m ³	Bendras plotas 166m ² ; Pastato tūris 573m ³
Pastatas 2L1g statinio bendras, naudingas, pagrindinis plotai	<i>Prieš rekonstravimą</i>	<i>Po rekonstravimo</i>
	Bendras plotas 87m ² ; Pastato tūris 286m ³	Bendras plotas 115.25m ² ; Pastato tūris 426m ³

OBJEKTO VIETOVĖS SCHEMA

PREKYBOS PASKIRTIES PASTATO – DEGALINĖS SU PARDUOTUVE IR KAVINE 1E1G IR PASLAUGŲ PASKIRTIES PASTATO 2L1G PIKELIŲ K. 8, NEMAKŠČIŲ SEN., RASEINIŲ R. SAV., REKONSTRAVIMO PROJEKTAS, KEIČIANT PASKIRTĮ Į PREKYBOS PASKIRTIES PASTATĄ



AIŠKINAMASIS RAŠTAS

NORMATYVINIŲ DOKUMENTŲ, KURIAIS VADOVAUJANTIS PARENGTA PROJEKTO DALIS, SĄRAŠAS:

PRIVALOMŲJŲ TP RENGIMO DOKUMENTŲ SĄRAŠAS

PRIVALOMŲJŲ TP RENGIMO DOKUMENTŲ SĄRAŠAS

- Žemės sklypo nuosavybės teisę patvirtinantys dokumentai.
- Žemės sklype esančių statinių nuosavybės teisę patvirtinantys dokumentai.
- Esančių statinių techninės inventorizacijos duomenys.
- Specialieji reikalavimai ir techninės sąlygos.
- Statinio projektavimo užduotis.

PAGRINDINIŲ NORMATYVINIŲ STATYBOS TECHNINIŲ DOKUMENTŲ, KURIAIS VADOVAUJANTIS PARENGTAS TP, SĄRAŠAS

LR įstatymai:

- LR Statybos įstatymas.
- LR Aplinkos apsaugos įstatymas.
- LR Žemės įstatymas.
- LR Geriamojo vandens tiekimo ir nuotekų tvarkymo įstatymas.

Organizaciniai tvarkomieji statybos techniniai reglamentai:

- STR1.04.04:2017 Statinio projektavimas, projekto ekspertizė
- STR 1.01.04:2002. Statybos produktai. Atitikties įvertinimas ir "CE" ženklavimas.
- STR 1.01.03:2017 Statinių klasifikavimas
- STR 2.02.01:2004 Gyvenamieji pastatai
- STR 1.03.02:2008. Statybos produktų atitikties deklaravimas.
- STR 1.04.01:2005. Esamų statinių tyrimai.
- STR 1.05.08:2003. Statinio projekto architektūrinės ir konstrukcinės dalių brėžinių braižymo taisyklės ir grafiniai žymėjimai
- STR 1.05.01:2017. Statybą leidžiantys dokumentai. Statybos užbaigimas. Statybos sustabdymas. Savavališkos statybos padarinių šalinimas. Statybos pagal neteisėtai išduotą statybą leidžiantį dokumentą padarinių šalinimas

Techninių reikalavimų statybos techniniai ir kiti reglamentai:

- STR 2.01.01(1):2005. Esminis statinio reikalavimas (ESR). Mechaninis atsparumas ir pastovumas.
- STR 2.01.01(2):1999 „Esminiai statinio reikalavimai. Gaisrinė sauga“(Žin., 2000, Nr.17- 424; 2002, Nr.96-4233)
- STR 2.01.01(3):1999. ESR. Higiena, sveikata, aplinkos apsauga.
- STR 2.01.01(4):2008. ESR. Naudojimo sauga.
- STR 2.05.02:2008. Statinių konstrukcijos. Stogai.
- STR 2.05.03:2003. Statybinių konstrukcijų projektavimo pagrindai.
- STR 2.05.04:2003. Poveikiai ir apkrovos.
- STR 2.05.13:2004. Statinių konstrukcijos grindys.
- STR 2.03.01:2001. Statiniai ir teritorijos. Reikalavimai žmonių su negalia reikmėms.
- STR 2.05.01:2005. Pastatų šiluminė technika.
- STR 2.09.04:2008. Pastato šildymo sistemos galia. Šilumos poreikis šildymui.

KVAL. DOK. NR.	 UAB "RUSNĖ"			PREKYBOS PASKIRTIES PASTATO – DEGALINĖS SU PARDUOTUVE IR KAVINE 1E1G IR PASLAUGŲ PASKIRTIES PASTATO 2L1G PIKELIŲ K. 8, NEMAKŠČIŲ SEN., RASEINIŲ R. SAV., REKONSTRAVIMO PROJEKTAS, KEIČIANT PASKIRTĮ Į PREKYBOS PASKIRTIES PASTATĄ	
	Pareigos	Vardas Pavardė	Parašas	AIŠKINAMASIS RAŠTAS	Laida
1450	PV	A. Mačionis			0
A 1954	ARCH	A.Laukytė			
	ARCH.	R.Jegnoraitė			
LT	STATYTOJAS: AB "VENTUS NAFTA"		ŽYMUO:	Lapas	Lapų
	UŽSAKOVAS: AB "VENTUS NAFTA"			2018-48-5C-PP-AR	1

- STR 2.09.02:2005 "Šildymas, vėdinimas ir oro kondicionavimas";
- STR 2.01.06:2009 „Statinių apsauga nuo žaibo. Išorinė statinių apsauga nuo žaibo“(Žin., 2009,Nr.138-6095)
- „Lauko gaisrinio vandentiekio tinklų ir statinių projektavimo ir įrengimo taisyklės“(Žin., 2009, Nr. 63-2538)
- „Gaisrinės saugos pagrindiniai reikalavimai“ (Žin., 2010, Nr.146-7510)
- “Bendrosios gaisrinės saugos taisyklės” PAGD prie VRM direktoriaus 2010m. liepos 27d. įsakymo Nr.1-233 redakcija
- “Visuomeninių statinių gaisrinės saugos taisyklės” (Žin., 2011, Nr.8-378)

Respublikos statybos normos, taisyklės ir kt.:

- RSN 156-94. Statybinė klimatologija
- EĮĮ. Elektros įrenginių įrengimo taisyklės. 2012, Nr. 1-22
- Lietuvos Respublikos darbuotojų saugos ir sveikatos įstatymas (Žin., 2003, Nr. 70-3170) Aktuali redakcija nuo 2014-01-04;
- Darboviečių įrengimo statybvietėse nuostatų, patvirtintų Lietuvos Respublikos socialinės apsaugos ir darbo ministro ir Lietuvos Respublikos aplinkos ministro 2008 m. sausio 15 d. įsakymu Nr. A1-22/D1-34;
- DT 5-00. Saugos ir sveikatos taisyklės statyboje.
- Tarybos direktyvos 92/57/EEB dėl būtiniausių saugos ir sveikatos reikalavimų laikinose arba kilnojamose statybvietėse įgyvendinimo (aštuntoji atskira direktyva, kaip numatyta Direktyvos 89/ 391/ EEB 16 straipsnio 1 dalyje) 3 straipsniu;
- DT 8-00. Kėlimo kranų saugaus naudojimo taisyklės.
- Šilumos tiekimo tinklų ir šilumos punktų įrengimo taisyklės –2005-03-04
- Garo ir karšto vandens vamzdinių įrengimo ir saugaus eksploatavimo taisyklės.
- Stacionariosios gaisrų gesinimo sistemos. Projektavimo ir įrengimo taisyklės.
- Gaisro aptikimo ir signalizavimo sistemos. Projektavimo ir įrengimo taisyklės.
- Statybinių atliekų tvarkymo taisyklės (LR aplinkos ministro 2006m gruodžio 29d. įsakymas Nr.D1-637, Žin. 2007, Nr.10-403).

Higienos normos ir aplinkos apsaugos normatyviniai dokumentai:

- HN 24:2003 "Geriamojo vandens saugos ir kokybės reikalavimai "
- HN 33-2011 "Akustinis triukšmas.Triukšmo ribiniai dydžiai gyvenamuosiuose ir visuomeninės paskirties pastatuose ir jų aplinkoje.
- HN 35: 2007 "Didžiausia leidžiama cheminių medžiagų (teršalų) koncentracija gyvenamosios aplinkos ore.
- HN 69-2003 " Šiluminis komfortas ir pakankama šiluminė aplinka darbo patalpose. Parametrų norminės vertės ir matavimo reikalavimai"
- HN 98-2000 "Natūralus ir dirbtinis darbo vietų apšvietimas. Apšvietos ribinės vertės ir bendrieji matavimo reikalavimai"
- 1998 05 14, Nr.85/233 "Del darboviečių įrengimo bendrųjų nuostatų patvirtinimo".
- LAND 3-95. Paviršinių (lietaus) nuotekų kanalizavimo ir išleidimo normatyvų nustatymo, mokesčio už taršą taikymo ir laboratorinės kontrolės vykdymo tvarka.

2018-48-5C-PP-AR	Lapas	Lapų	Laida
	2	4	0

2.PAGRINDINIAI PROJEKTAVIMO DUOMENYS

Techninio darbo projekto „Prekybos paskirties pastato – degalinės su parduotuve ir kavine 1E1g ir paslaugų paskirties pastato 2L1g Pikelių k. 8, Nemakščių sen., Raseinių r. sav., rekonstravimo projektas, keičiant paskirtį į prekybos paskirties pastatą“ atliktas vadovaujantis projektavimo užduotimi, topografinė nuotrauka ir kitais teisiniais dokumentais, projektiniais pasiūlymais, patvirtintais Užsakovo, pastabomis bei nurodymais, gautais tarpinių derinimų metu.

Statytojas (užsakovas): UAB „Ventus - Nafta“;

Projektuotojas: UAB „Rusnė“;

Statinio objekto adresas: Pikelių k. 8, Nemakščių sen., Raseinių r. sav.;

Statybos rūšis: Rekonstravimas;

Žemės sklypo plotas: 1.1100 m²;

Statinio kategorija: Ypatingasis;

Statinių paskirtys: Prekybos paskirties pastatas

Žemės sklypo Unikalus Nr: 7230-0005-0079;

Žemės sklypo Kadastrinis Nr: ██████████;

Pagrindinė tikslinė naudojimo paskirtis: Kita;

Naudojimo būdas: Komercinės paskirties objektų teritorijos;

STATINIO GEOGRAFINĖ VIETA:

Rekonstruojami prekybos ir paslaugų paskirties pastatai. Pagrindinis esamos degalinės fasadas orientuotas į pietus, automagistralę Vilnius – Klaipėda.

STATINIŲ ESAMOS BŪKLĖS ĮVERTINIMAS

Pastatų esamų laikančiųjų konstrukcijų techninė būklė gera, statiniai tenkina Esminį statinio reikalavimą STR 2.01.01(1):2005 “Mechaninis atsparumas ir pastovumas”.

3.PROJEKTINIAI SPRENDINIAI

SKLYPO SUTVARKYMAS

Sklype viskas paliekama esama.

ARCHITEKTŪRA

Pagal pateiktą užsakovo schemą perplanuojamos kai kurios vidaus patalpos. Pagrindinis įėjimas į pastatą paliekamas toje pačioje vietoje. Paslaugų paskirties pastatas padidinamas, sulygiuojamas su esama prekybos paskirties siena. Projekto metu keičiama paskirtis, abu pastatai sujungiami kaip vienas prekybos paskirties pastatas.

Patalpose grindų apdailai numatoma akmens masės plytelių danga. Patalpos atskiriamos gipso kartono plokščių su metaliniu karkasu pertvaromis. Koridoriuje įrengiamos nišos įrengti ryšių spintai, atliekų šaldytuvui, valytojos reikmenims. Sienos glaistomos ir dažomos.

Stogas sutapdintas, danga - ruloninė bituminė danga, danga atnaujinama viso stogo, nuo naujai projektuojamos dalies vanduo nuvedamas link 1-2 ašių, nuleidžiamas lietvamzdžiais. Lietaus surinkimo sistema plieninė 100/90mm. Baltos spalvos, RAL 9003.

2018-48-5C-PP-AR	Lapas	Lapų	Laida
	3	4	0

Langai numatomi PVC profilio su stiklo paketu (stiklinama grūdintu stiklu, stiklas atsparus smūgiams), užpildytu inertinėmis dujomis, su pritraukimo mechanizmu. Langų rėmai pilkos spalvos (RAL 7001).

Tūris

Pastato tūriniai sprendiniai pritaikomi prie esamo pastato.

Grindys. Grindų danga

Visose patalpose grindų plytelės "Paradyz Rino Grys, 60x60cm".

Patalpose, kuriose galimas vandens ištekėjimas ant grindų, turi būti numatytas vandens surinkimas į trapus (žr. į brėžinius).

Lubos. Lubų danga

Lubų aukštis patalpose yra 2,50m. Visose patalpose įrengiamos pakabinamos lubos (aukštis 2,700m) su šviestuvais. Šviestuvai specialios paskirties, pritaikyti degalinėms.

Sienos. Sienų danga

Sienų spalva NCS S 1500-N (RAL Effect 870-1).

Grindjuostės

Grindjuostės - Paradyz Rino Grys h=10cm, aliuminio kantas viršuje, tarpas tarp plytelių 2mm.

Fasadai.

Fasadai keičiami nauja apdaila "Hunter Douglas 200F", spalva – HD 7080 (žiūr. SA brėžinius).

Esminių statinio reikalavimų išpildymas projekte**Mechaninis patvarumas ir pastovumas.**

Projektiniai sprendiniai užtikrina statinio mechaninį patvarumą ir pastovumą statybos ir ilgalaikio naudojimo metu. Statybos darbai (jų tarpe apdailos darbai), atliekami nekeičiant, nešalinant, neįrengiant, nestiprinant ir nesilpninant laikančiųjų konstrukcijų.

Naudojimo sauga.

Pastatas ir jo elementai suprojektuoti taip, kad būtų išvengta nelaimingų atsitikimų.

Higiena, sveikata, aplinkos apsauga

Statyboje panaudotos medžiagos ir inžinerinė įranga atitinka higienos reikalavimus. Įrengimų, kurie sukeltų neleistinas vibracijas ir triukšmą, projektuojamame objekte nėra.

Pastabos:

Statybos darbų metu keičiant pertvarų vietas išsaugoti esamas inžinerines komunikacijas.

Esamas inžinerines komunikacijas tikslinti vietoje, kilus klausimams kreiptis į projektuotoją.

Saugant esamas inžinerines komunikacijas, sienų apatinius profilius klijuoti.

Išsaugoti stogo dangą įrengiant naujus agregatus.

Projektiniai sprendiniai atitinka privalomuosius projekto dokumentus, taip pat teritorijų planavimo dokumentus, esminius statinio ir statinio architektūros, aplinkos, kraštovaizdžio, nekilnojamyjū kultūros paveldo vertybių reikalavimus, trečiųjų asmenų interesų apsaugos reikalavimus. Projektą pakeisti leidžiama tik gavus autoriaus sutikimą ir suderinus su projektą derinančiomis organizacijomis.

Pakeitus normatyvinių statybos nuostatų techninių ar normatyvinių statinio saugos ir paskirties dokumentų nuostatas, naujos nuostatos rengiamam projektui galioja šiais atvejais:

Jeigu jos įsigaliojo iki techninės užduoties, visų prisijungimo sąlygų ir specialiųjų reikalavimų patvirtinimo dienos, su sąlyga, kad normatyvinių dokumentų tvirtinimo dokumentuose nenustatyta kitaip.

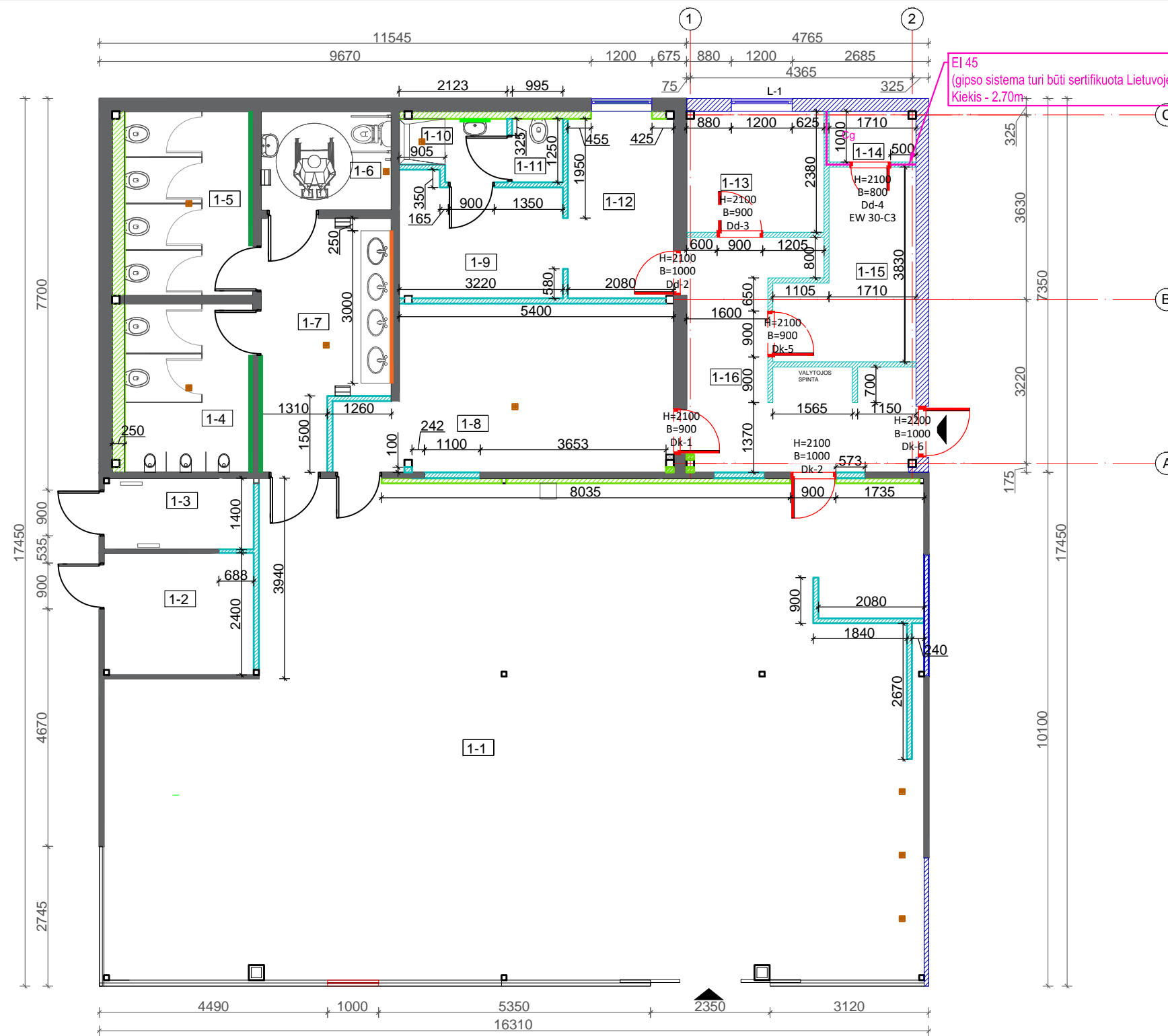

PREKYBOS PASKIRTIES PASTATO EKSPLIKACIJA		
PATALPOS NR.	PATALPOS PAVADINIMAS	PLOTAS m ²
1-1	Prekybos salė	145.70
1-2	Šilumos punktas	7.10
1-3	Elektros skydinė	4.12
BENDRAS PLOTAS:		156.92
PASLAUGŲ PASKIRTIES PASTATAO EKSPLIKACIJA		
PATALPOS NR.	PATALPOS PAVADINIMAS	PLOTAS m ²
1-4	Vyrų WC	8.38
1-5	Moterų WC	9.17
1-6	Lankytojų ŽN WC ir motinos vaiko k.	5.00
1-7	WC tambūras	10.96
1-8	Koridorius su įmontuotais šaldytuvais	16.10
1-9	Buitinė patalpa	7.30
1-10	Dušo patalpa	2.52
1-11	Darbuotojų WC	1.30
1-12	Pagalbinė patalpa	7.65
1-15	Vadovo kabinetas	5.82
1-14	Pagalbinė patalpa	1.50
1-15	Pagalbinė patalpa	7.93
1-16	Koridorius su valytojos spinta	13.00
BENDRAS PLOTAS:		96.63
BENDRAS PLOTAS VISO PASTATO:		253.55



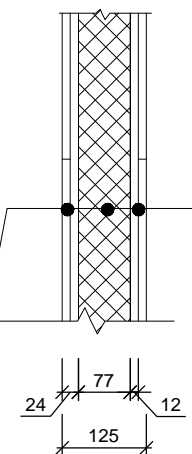

SUTARTINIAI ŽYMĖJIMAI	
	Esamos sienos
	Griaunamos esamos sienos
	Projektuojamos sienos dvigubo gipso kartono, atsparus drėgmei
	Projektuojama dvigubo gipso apdaila, tvirtinama prie esamų sienų, atspari drėgmei
	Projektuojamos lauko sienos daugiasluoksnėmis plokštėmis
	Projektuojamos sienos su foto tapetu ant stiklo
	Projektuojamos durys
	Veidrodis berėmis 3000x120cm pritvirtintas prie konstrukcijos sienos paviršiuje, su LED juostų apšvietimu (spalvos temperatūra 3000 °K), pritvirtintas stacionariai, be galimybės reguliuoti
	Veidrodis berėmis 60x120cm (80x120 cm) pritvirtintas prie konstrukcijos sienos paviršiuje, pritvirtintas stacionariai, be galimybės reguliuoti

Mazgas "A" M1:10
 Naujai projektuojamos sienos konstrukcinė schema

- 2 x12 mm gipso kartono plokštė atspari drėgmei
- profilis / mineralinė vata
- 2 x12 mm gipso kartono plokštė atspari drėgmei



0	2019-02	LAIKINIS	
LAIKA	IŠLEIDIMO DATA	LAIDOS STATUSAS, KEITIMŲ PRIEŽASTIS	
KVAL. DOK. NR.		UŽDAROJI AKCINĖ BENDROVĖ "RUSNĖ"	PREKYBOS PASKIRTIES PASTATO - DEGALINĖS SU PARDUOTUVE IR KAVINE 1E1G IR PASLAUGŲ PASKIRTIES PASTATO 2L1G PIKELIŲ K. 8, NEMAKŠČIŲ SEN., RASEINIŲ R. SAV., REKONSTRAVIMO PROJEKTAS, KEIČIANT PASKIRTĮ Į PREKYBOS PASKIRTIES PASTATĄ
1450	PV	A. MAČIONIS	STATINIO NR. IR PAVADINIMAS
A1954	PDV	A. LAUKYTĖ	ANGŲ NUŽYMĖJIMO PLANAS 1:100
	Arch.	R. JEGNORAITĖ	LAIKA
			0
LT	UAB "VENTUS NAFTA"		DOKUMENTO ŽYMUO
			2018-48-5C-TDP-SA-02
			LAPAS LAPŲ
			1 1

-  Privesti V1, T3 ir F1
-  Privesti elektrą 230V (skaičius nurodo lizdų kiekį)
-  Privesti elektrą 4000V
-  Privesti elektrą (lizdas nereikalingas), laisvo kabelio ilgis 500mm

ĮRANGOS SPECIFIKACIJA	
NR.	KIEKIS PAVADINIMAS
1	3 Gėrimų šaldytuvas su stumdomomis durimis (išorinis kompresorius)
3	3 Kompresorius
4	Dešrainių modulis
4.1	1 Dešrainių modulis
4.3	1 ATRIA tosteris
4.4	1 ATRIA dešrainiu grilius
5	Uždara sumuštinių ekspozavimo vitrina
5.1	2 Uždara sumuštinių ekspozavimo vitrina
6	Salotų/šviežių produktų baras
6.1	1 Salotų/šviežių produktų baras
7	1 Šviežių produktų salelė
8	Teigiamos temperatūros (atvėsavimo) šaldytuvas-prekystalis
8.2	1 Teigiamos temperatūros (atvėsavimo) šaldytuvas-prekystalis
9	Neigiamos temperatūros (šaldymo) šaldytuvas-prekystalis
9.3	1 Neigiamos temperatūros (šaldymo) šaldytuvas-prekystalis
10	1 Neutrali spintelė
11	1 Atliekų šaldiklis
12	Įrangos stelažas
12.1	1 Gartraukis virš Wiesheu krosnelės
12.2	1 Krosnele Wiesheu (stelažo viršuje)
12.3	1 Krosnele Tornado (stelažo viduryje)
12.4	1 SAMSUNG mikrobangu krosnele (stelažo apacioje)
13	1 SANTOS lėtaeigė sulčių spaudimo mašina
14	1 ZUMEX citrusinių vaisių sulčiaspaudė
15	1 Elektrolux Panini sumuštinių šildymo krosnelė
16	1 Ledu šaldytuvas
17	1 kištukiniai lizdai po lentynomis grindyse
18	Kavos stalas
18.1	4 Kavos stalas 150
18.3	4 FRANKE kavos aparatas
18.4	4 Kavos aparato šaldytuvas SU05
19	3 Kasos su IT įrangos komplektu
20	2 JUKA vitrina
21	Šaldymo kameros
21.P5	1 Šaldytuvas +4 - +6°C Kryžkalnis
21.N5	1 Šaldytuvas -18 - -20°C Kryžkalnis
22	3 Musgaudis
23	1 Kavos zonos lentynėlė
24	3 Logo ženklai
25	1 Šviesdėžės
26	5 Baro zona (papildomos el. lizdai)
27	5 Sėdėjimo zona (papildomi el. lizdai)

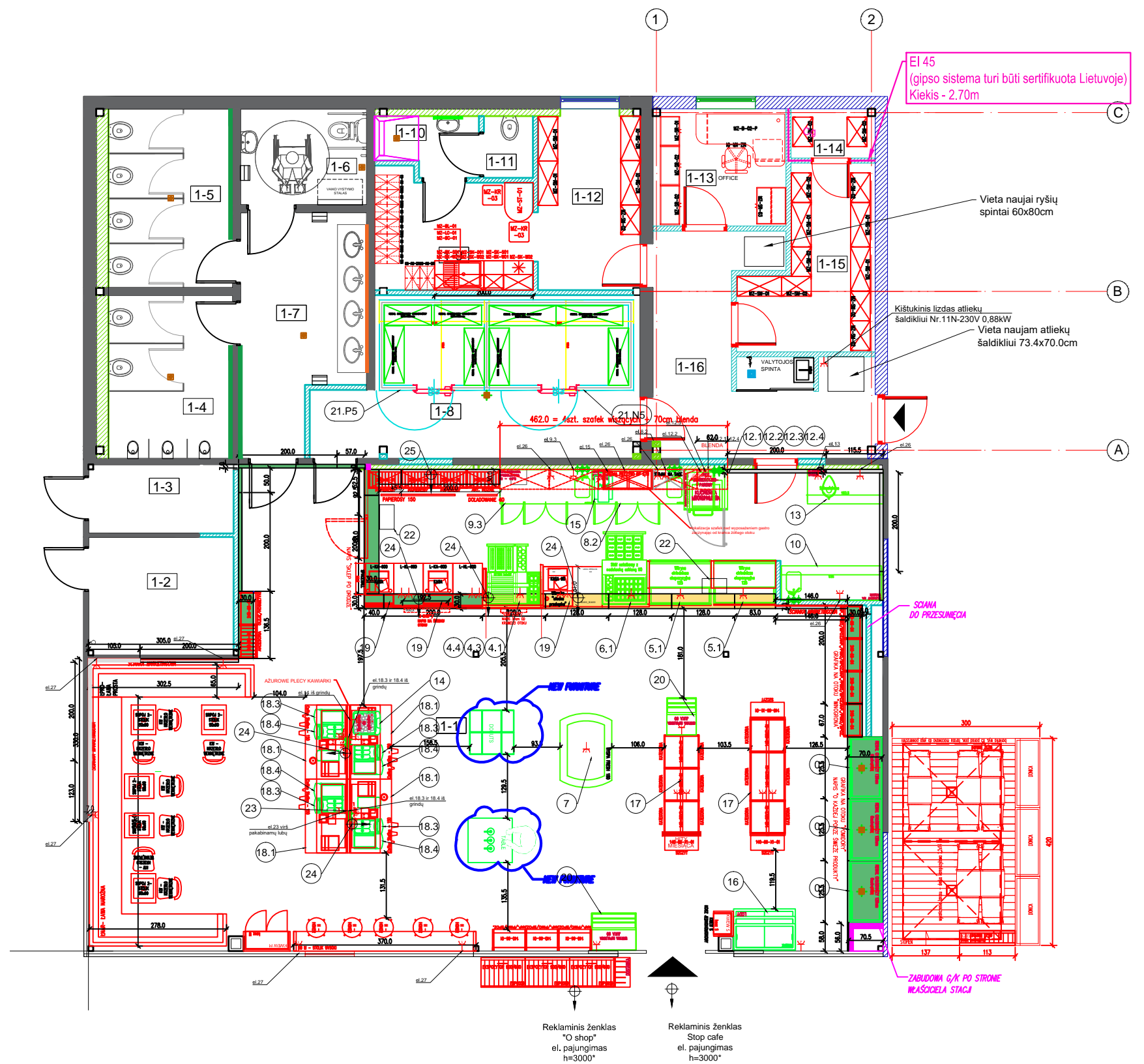

0	2019-02	LAIŠKO STATUSAS, KEITIMŲ PRIEŽASTIS	
LAIŠKO NR.	IŠLEIDIMO DATA	LAIŠKO STATUSAS, KEITIMŲ PRIEŽASTIS	
KVAL. DOK. NR.		UŽDAROJI AKCINĖ BENDROVĖ "RUSNĖ"	PREKYBOS PASKIRTIES PASTATO - DEGALINĖS SU PARDOVUOTE IR KAVINE 1E1G IR PASLAUGŲ PASKIRTIES PASTATO 2L1G PIKELIŲ K. 8, NEMAKŠČIŲ SEN., RASEINIŲ R. SAV., REKONSTRAVIMO PROJEKTAS, KEIČIANT PASKIRTĮ Į PREKYBOS PASKIRTIES PASTATĄ
1450	PV	A. MAČIONIS	STATYMO NR. IR PAVADINIMAS
A1954	PDV	A. LAUKYTĖ	PLANAS SU TECHNOLOGIJA 1:100
	Arch.	R. JEGNORAITĖ	
LT	UAB "VENTUS NAFTA"		DOKUMENTO ŽYMUO
			2018-48-5C-TDP-SA-03
			LAPAS
			LAPŲ
			1
			1

+4.000

+3.100

projektuojamas šviečiantis reklaminis ženklas

projektuojamas elektros kabelis iki reklaminių ženklų

projektuojamos žaliuzės

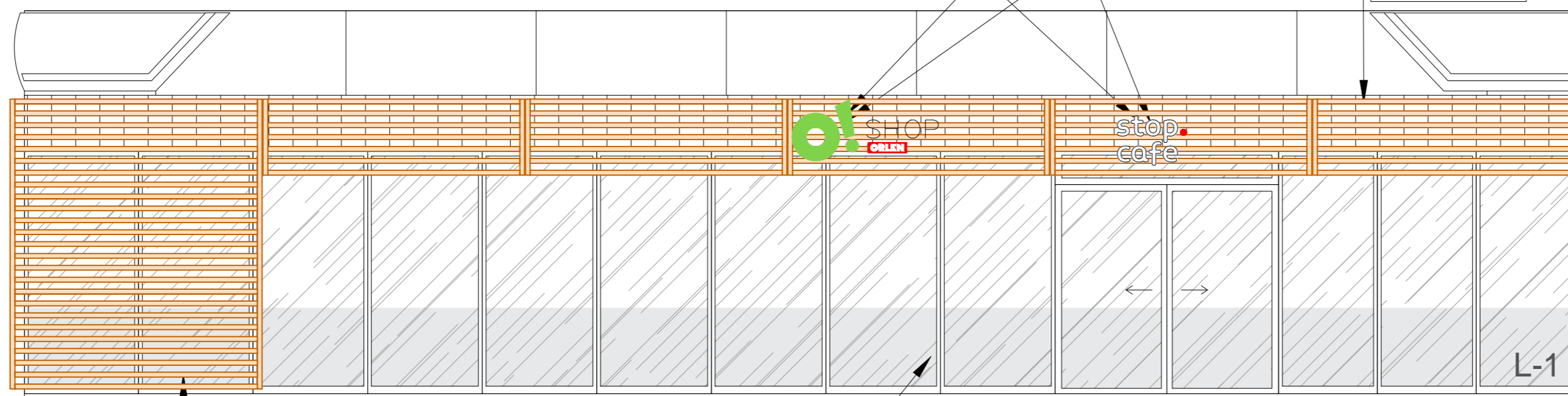

Projektuojama terasa

+3.100

+2.300

Vitrina, uždengiama projektuojamomis žaliuzėmis

SC20 FROST
MATINIS LIPDUKAS

Montuojama nauja "Hunter Douglas 200F" sistema

+4.000

+3.100

+2.200

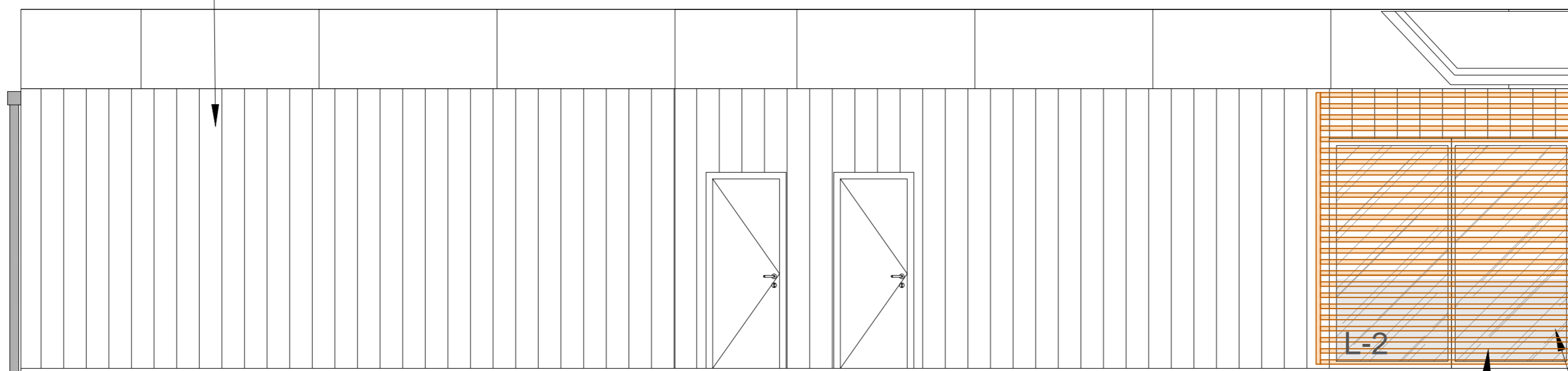

Vitrina, uždengiama projektuojamomis žaliuzėmis

SC20 FROST
MATINIS LIPDUKAS

0	2019-02	LAIDOS STATUSAS, KEITIMŲ PRIEŽASTIS	
LAIDA	IŠLEIDIMO DATA		
KVAL. DOK. NR.		UŽDAROJI AKCINĖ BENDROVĖ "RUSNĖ"	PREKYBOS PASKIRTIES PASTATO - DEGALINĖS SU PARDUOTUVE IR KAVINE 1E1G IR PASLAUGŲ PASKIRTIES PASTATO 2L1G PIKELIŲ K. 8. NEMAKŠČIŲ SEN., RASEINIŲ R. SAV., REKONSTRAVIMO PROJEKTAS, KEIČIANT PASKIRTĮ PREKYBOS PASKIRTIES PASTATĄ
1450	PV	A. MAČIONIS	STATYMO NR. IR PAVADINIMAS
A1954	PDV	A. LAUKYTĖ	FASADAI TARP AŠIŲ 1-8 IR F-A
	Arch.	R. JEGNORAITĖ	
LT	UAB "VENTUS NAFTA"		DOKUMENTO ŽYMUO
			2018-48-5C-TDP-SA-07
			LAPAS LAPŲ
			1 1

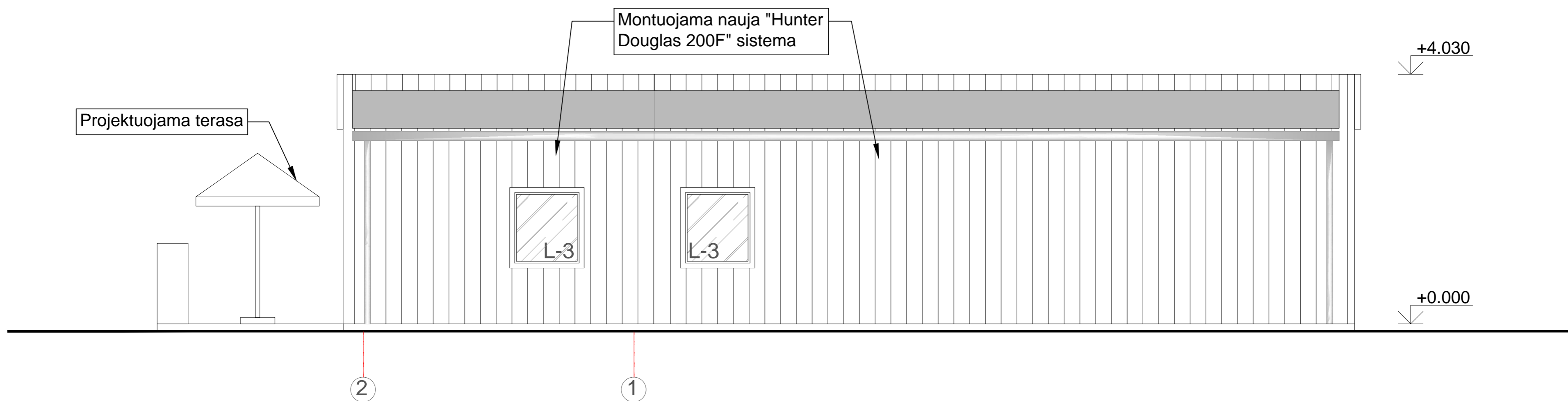
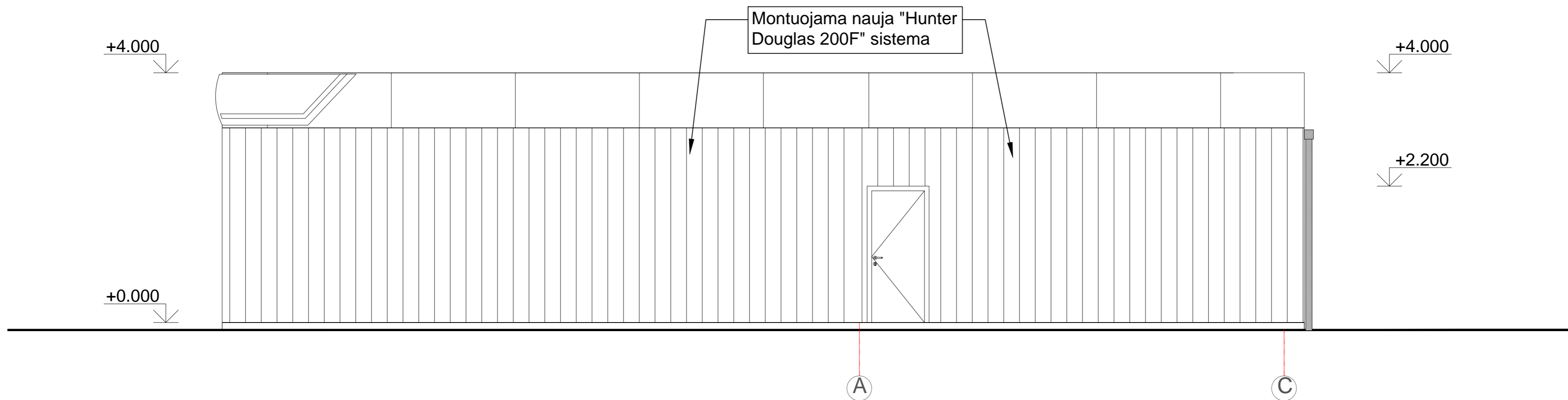

0	2019-02		
LAIDA	IŠLEIDIMO DATA	LAIDOS STATUSAS, KEITIMŲ PRIEŽASTIS	
KVAL. DOK. NR.		UŽDAROJI AKCINĖ BENDROVĖ "RUSNĖ"	PREKYBOS PASKIRTIES PASTATO - DEGALINĖS SU PARDUOTUVE IR KAVINE 1E1G IR PASLAUGŲ PASKIRTIES PASTATO 2L1G PIKELIŲ K. 8. NEMAKŠČIŲ SEN., RASEINIŲ R. SAV., REKONSTRAVIMO PROJEKTAS, KEIČIANT PASKIRTĮ PREKYBOS PASKIRTIES PASTATĄ
1450	PV	A. MAČIONIS	STATINIO NR. IR PAVADINIMAS
A1954	PDV	A. LAUKYTĖ	FASADAI TARP AŠIŲ A-F IR 8-1
	Arch.	R. JEGNORAITĖ	
LT	UAB "VENTUS NAFTA"		DOKUMENTO ŽYMUO
			2018-48-5C-TDP-SA-08
			LAPAS
			LAPŲ
			1
			1



