





GINTARO ADOMAIČIO IĮ

Įmonės kodas 301842805

Maironio g. 53, Radviliškis

Tel.: 869955993, 860606710

PROJEKTO PAVADINIMAS	NEGYVENAMOSIOS, KITOS (FERMŲ) PASKIRTIES PASTATO – KARVIDĖS IR KITOS PASKIRTIES INŽINERINIO STATINIO – PAŠARŲ SAUGYKLOS, DVARO G. 18, BUTKIŠKĖS K., KRAŽIŲ SEN., KELMĖS R. SAV., STATYBOS PROJEKTAS
OBJEKTAS	KARVIDĖ, PAŠARŲ SAUGYKLA
OBJEKTO ADRESAS	DVARO G. 18, BUTKIKĖS K., KRAŽIŲ SEN., KELMĖS R. SAV.,
STADIJA	PROJEKTINIAI PSIŪLYMAI (PP)
STATYBOS RŪŠIS	NAUJA STATYBA
PROJEKTO NR.	1839
PROJEKTAVIMO ĮMONĖS VADOVAS	DIREKTORIUS GINTARAS ADOMAITIS 
PROJEKTO VADOVAS	VILMA ADOMAITIENĖ (Kvalifikacijos atestato Nr. 27828) 
SUDERINTA	R. K.

RADVILIŠKIS

2018 m.

1. Žemės sklypas, pastatai -nuosavybė

Žemės sklypas 3.0846 ha ploto, unikalus Nr. 4400-3156-4108, kadastrinis Nr.5407/0002:109 Butkiškės k.v. Žemės ūkio paskirties, naudojimo būdas kiti žemės ūkio paskirties žemės sklypai su 1.0563 ha. Teritorija yra užstatyta statiniais. Kitos (fermų) paskirties pastatai statyti 1970 m.

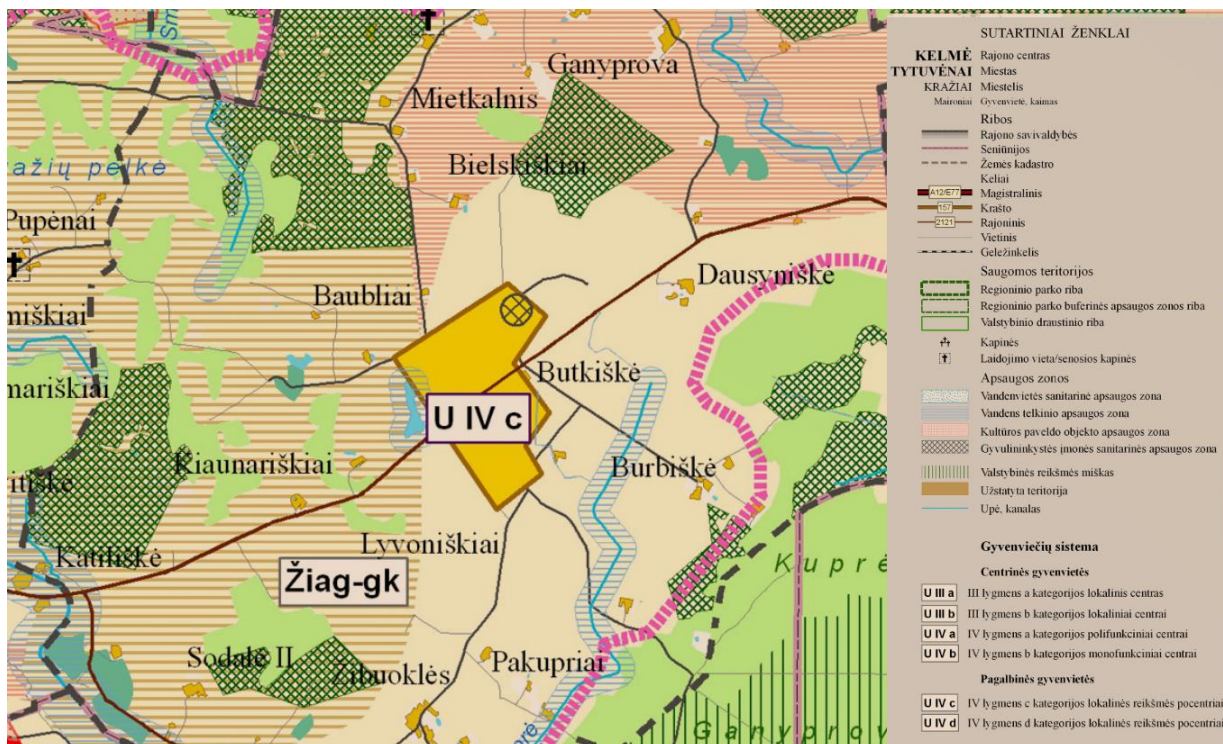

Ištrauka iš Kelmės rajono savivaldybės bendrojo plano.

Sklypo reljefas su nuolydžiu į pietų pusę. Statybos vietoje yra įrengta melioracijos sistema.

Privažiavimas esamas nuo esamo kelio. Sklypo gretimybėje taršių objektų su numatytais apsaugos zonomis nėra.

2. Numatomi vandens ir energijos tiekimo šaltiniai

Vandens tiekimas – iš centralizuotų vandentiekio tinklų.

0	2019-02-25	Projektiniai pasiūlymai. Viešinimo procedūra.		
Laida	Data	Laidos statusas. Keitimo priežastis (jei taikoma)		
Kval. pat. dok. Nr.		GINTARO ADOMAIČIO II ĮMONĖS KODAS 301842805 MAIRONIO G. 53, RADVILIŠKIS TEL.: 860606710, 842251734		Projekto pavadinimas: NĖGYVENAMOSIOS, KITOS (FERMŲ) PASKIRTIES PASTATO – KARVIDĖS IR KITOS PASKIRTIES INŽINERINIO STATINIO – PAŠARŲ SAUGYKLOS, DVARO G. 18, BUTKIŠKĖS K., KRAŽIŲ SEN., KELMĖS R. SAV., STATYBOS PROJEKTAS
	Pareigos	Vardas Pavardė	Parašas	Statinio numeris ir pavadinimas KARVIDĖ (01), PAŠARŲ SAUGYKLA (02)
27828	PV	VILMA ADOMAITIENĖ		Dokumento pavadinimas: AIŠKINAMASIS RAŠTAS
				Laida 0
LT	Statytojas R.K.		Dokumento žymuo 1839-XX-PP-BD.AR	Lapų 5
				Lapas 1

Nuotekų šalinimas – esama nuotekų rezervuarą.

Elektra – apšvietimui.

Šildymas – nereikalingas. Vėdinimas – natūralus (plyšinis) .

Apšvietimas - per langus, elektra.

3. Statinių išdėstymas

Įėjimai ir įvažiavimai į sklypą projektuojami vadovaujantis statytojo tvirtinimu.

Ferma projektuojama su esamu įvažiavimu iš užstatytos teritorijos.

Pastatas projektuojamas nepažeidžiant apsaugos zonų.

Statybos vietoje, reljefas formuojamas su nuolydžių į kaimyninius sklypus. Kaimyninių sklypų savininkų sutikimai duoti.

Teritorijos aptvėrimas šiuo metu neplanuojamas.

4. Pastato konstrukcijos.

Ferma pastato išmatavimai 32 m x 72 m, pašarų saugyklos 12m x 48m.

Statinio konstrukcijos projektuojamos įvertinant esminius statinio reikalavimus:

- mechaninis patvarumas ir pastovumas;
- gaisrinė sauga;
- higiena, sveikata, aplinkos apsauga;
- naudojimo sauga;
- apsauga nuo triukšmo;
- energijos taupymas ir šilumos išsaugojimas.

Pagal statytojo tvirtinimą konstrukcijos numatomos:

- pamatai – gręžtiniai
- karkasas - metalo konstrukcijos
- sienos iki +1.20 m. aukščio - monolitinio betono, virš – daugiasluoksnės plokštės.
- langai – plastikinio rėmo su 1 stiklu.
- perdanga – nėra.
- stogas – dvišlaitis, dengtas daugiasluoksnės plokštėmis.

5. Veiklos ir technologinio proceso aprašymas.

Ūkininko ūkio veikla specializuojasi – mėsinių galvijų auginime. Veislė – šarolė. Galvijų auginimo būdas, tai derinimas palaido laikymo sistemą su šalto tipo tvartu. Iš kiekvienos tvarto sekcijos ar gardo projektuojamas išėjimas į stogu dengtus mocionus.

Dokumento žymuo 1839-XX-PP-BD.AR	Lapų 5	Lapas 5
-------------------------------------	-----------	------------

5.1. Gyvulių skaičius. Bandos dydis nuo šiuo metu auginamų (deklaruojamų) galvijų skaičiaus nesikeičia.

Gyvulus	Gyvūnų skaičius, atitinkantis 1 SG	Vienas gyvūnas sudaro SG	Gyvulių skaičius ūkyje vnt.	Iš viso SG
Karvės - žindėnės	1	1	50	50
Apvaisintos telyčios	1		50	50
Veisliniai buliai	1	1	3	3
Veršeliai iki 8 mėn.	4	0,25	60*	15
Galvijų prieaugis: telyčiatės ir buliukai iki 24 mėn.	1,4	0,7	50*	35
		Iš viso:	213*	153

* - skaičius gali nežymiai kisti dėl natūralių aplinkybių.

5.2. Galvijų laikymo technologija. Galvijams laikyti taikoma besaičio – kraikinio laikymo technologija.

Šėrimo tako plotis 3,75 m. Gardų plotas ~92 m². Viso tvarte 12 vnt. gardų.

Tvarto elementas	Veršelis, 2–6 mėn.	Veršelis, telyčia, 6–15 mėn.	Veršinga telyčia, 15–22 mėn.	Mėsai auginamas galvijai	Žindėnė su veršeliu
Guoliavietė, m ²	2,1	3,2	4,0	4,0	7,0–10,0

5.3. Pašarai. Pašarai galvijams bus laikomi naujai statomoje pašarų saugykloje (pašarų rulonuose bei pašarų laikymo maišuose) ir esamose silosinėse. Galvijai šeriami kukurūzų silosu, žolės silosu, koncentruotais pašarais, melasa bei šiaudais.

5.4. Vandens tiekimas. Vanduo tiekiamas iš centralizuotų gyvenvietės vandentiekio tinklų. Tiekimo sistemos gedimo metu vanduo būtų tiekiamas iš mobilių 3 t., 8 t. vandens rezervuarų. Ūkyje šie rezervuarai naudojami vasaros metu ganyklose. Vidutinis vandens suvartojimo vandens kiekis galvijų girdymui pateikiamas lentelėje.

Vandens vartotojas	Vidutinis paros vandens kiekis girdymui		Metinis vandens kiekis girdymui	
	Vienam gyvuliui/m ³	Visiems gyvuliams/m ³	Vienam gyvuliui/m ³	Visiems gyvuliams/m ³
Galvijai (213)	100	21,3	36,5	7775

Valandinis vandens vartojimo netolygumo koeficientas – 2,5. Valandinis vandens suvartojimas $21,3/24 \text{ val} \times 2,5 = 2,22 \text{ m}^3/\text{h}$.

Reikalavimai vandens girdyklos ir tiekiamo vandens vamzdinams:

1. Į vienos vietos girdyklą turi būti tiekiamas ne mažesnis kaip 10 – 15 l/min vandens debitas.
2. Individualios girdyklos dubens talpa turi būti ne mažesnė kaip 2 litrai.
3. Šaltuose tvartuose vandentiekis ir girdyklos turi būti apsaugoti nuo užšalimo.

Dokumento žymuo 1839-XX-PP-BD.AR	Lapų	Lapas
	5	5

4. Vandentiekio vamzdžiai tvartuose tiesiami žemėje po guoliavietėmis.
5. Tvarto erdvėse tiesiami vandentiekio vamzdžiai turi būti apšiltinti ir šildomi elektra.
6. Galvijams girdyti tiekiamo vandens temperatūra - 8-10 °C.
7. Girdyklų pastatymo aukštis nuo grindų iki girdyklos viršaus – besaičio laikymo galvijams – 0,7–0,9 m, veršeliams – 0,4 m aukštyje.

5.5. Kraiko poreikis ir atsargos. Galvijų gardų kreikimui numatoma naudoti smulkintus šiaudus. Smulkinti šiaudai bus ruošiami iš daržinėje sandėliuojamų ir laukuose laikomų rulonų. Laukuose rulonai laikomi sukrautose stirtose. Stirtose sandėliuojami šiaudai turi būti apsaugoti nuo kritulių uždengiant jas tentu arba palaidų šiaudų sluoksniu.

Laikant palaidus galvijus ant kraiko, išvalius tvartą, pirmu kreikimu pakreikiame šiaudų, kg:

– karvei	20
– veršeliui	6–8
– priaugliui	10–15

Kraiko poreikis vienam gyvuliui per parą, 4 kg

5.6. Kraikinio mėšlo tvarkymas. Iš pusiau gilaus tvarto guoliaviečių mėšlas bus šalinimas vieną kartą per mėnesį traktoriniu grandikliu, išstumiant jį į betonuotą aikštelę prie tvarto. Iš čia pakraunamas frontalinis krautuvu į traktorinę priekabą ir išvežamas į mėšlidę. Mėšlą sandėliuoti ne mažiau kaip 6 mėn.

Susidarantys mėšlo kiekiai, kai tvartas kreikiamas, pateikiami lentelėje.

Gyvulys	Mėšlo iš vieno gyvulio per 1 mėn. m3	Gyvulių skaičius	Iš viso mėšlo m ³ per 1 mėn.
<i>1</i>	<i>2</i>	<i>3</i>	<i>4</i>
Veršeliai iki 6 mėn.	0,29	60	17,4
Veislinės telyčios nuo 6 iki 24 mėn.	0,80	103	82,4
Penimi galvijai nuo 6 iki 21 mėn.	1,06	50	53
Iš viso per 1 mėn., m3			152,8
Kaupimo trukmė, mėn.		6	
Iš viso mėšlo per skaičiuojamąjį laikotarpį, m3			916,8
Mėšlo krūvos aukštis mėšlidėje, m		2,5	
Mėšlidės plotas, m2			366,72

Esamos mėšlidės plotas atitinka norma.

Gyvulių grupė	Sutartinių gyvulių (SG) skaičius	Skleidimo plotas vienam gyvulio vienetui, ha	Skleidimo plotas visai gyvulių grupei, ha
<i>1</i>	<i>2</i>	<i>3</i>	<i>4</i>
Karvės, buliai	103	0,59	60,77
Veršeliai iki 1 m.	60	0,15	9,00
Galvijai (priauglis) nuo 1 iki 2 m.	50	0,41	20,5
	213		90,27

Dokumento žymuo 1839-XX-PP-BD.AR	Lapų	Lapas
	5	5

Pastaba. Laikomam gyvulių skaičiui reikalingas 90,27 ha mėšlo skleidimo plotas. Ūkininkas deklaruoja 262 ha. Tręšiamų laukų pilnai pakanka susidariusiam mėšlui paskleisti.

6. Gaisrinė sauga

Vadovautasi „Gaisrinės saugos pagrindiniais reikalavimais“ statinys priskiriamas P. 2.18. statinių grupei. Pastatas atsižvelgiant į jo gaisro apkrovos kategoriją ir jam statyti panaudotų konstrukcijų atsparumą ugniai, priskiriamas III-atsparumo ugniai laipsniui. Pastatui kategorijai pagal sprogimo ir gaisro pavojų nenustatinėjama.

Pastate vienu metu bus ne daugiau kaip 10 žmonių.

7. Darbo vietos

Ūkyje, darbui prie galvijų, numatoma viena darbo vieta. Darbuotojams yra įrengtos poilsio, persirengimo patalpos ir san. mazgas esančiuose pastatuose.

Dokumento žymuo 1839-XX-PP-BD.AR	Lapų 5	Lapas 5
-------------------------------------	-----------	------------

Žemės sklypo išdėstymo schema



PASTABOS:

1. Matmenys sklypo plane pateikti metrais;
2. ±0,000=159.65;
3. Pateiktos pastato ašių susikitimo koordinatės;
4. Topografinė nuotrauka atlikta:
 - Koordinačių sistema: LKS-94;
 - Aukščių sistema: LAS07;

SUTARTINIAI ŽYMĖJIMAI

	PROJEKTUOJAMA KARVIDĖ
	PROJEKTUOJAMA PAŠARŲ SAUGYKLA
	PROJEKTUOJAMA STOGINĖ - MOCIONAS
	SKLYPŲ RIBOS
	PASTATO STOGO RIBA
	PASTATO NULINĖ ALTITUDĖ
	DANGŲ RIBOS
	ĮĖJIMAS Į PASTATĄ
	ĮVAŽIAVIMAS Į SKLYPĄ
	AIKŠTELĖ GAISRININKŲ MAŠINAI APSISUKTI
	ESAMA BETONO DANGA
	PROJEKTUOJAMA BETONO DANGA
	VEJA

PASTABOS:

1. Matmenys sklypo plane pateikti metrais;
2. ±0,000=159,65;
3. Brėžinys darytas ant sklypo dalies topografinės nuotraukos;
4. Įvažiavimas į sklypą vakarinėje sklypo dalyje;



SKLYPO RIBI

5407

EKSPLIKACIJA

01	PROJEKTUOJAMA KARVIDĖ
02	PROJEKTUOJAMA PAŠARŲ SAUGYKLA
03	ESAMI PASTATAI
04	ESAMA SILOSINĖ
05	ESAMA SILOSINĖ
06	ESAMA SILOSINĖ
07	ESAMA SILOSINĖ
08	ESAMA DARŽINĖ

BENDRIEJI SKLYPO RODIKLIAI

RODIKLIO PAVADINIMAS	MATO VNT.	KIEKIS
SKLYPO PLOTAS	m ²	30846
UŽSTATYMO TANKUMAS	%	14
UŽSTATYMO INTENSIVUMAS	%	12
BENDRAS SKLYPO UŽSTATYMAS	m ²	10563

KARVIDĖS (01) RODIKLIAI

RODIKLIO PAVADINIMAS	MATO VNT.	KIEKIS
BENDRAS PASTATO PLOTAS	m ²	1421,42
PAGRINDINIS PLOTAS	m ²	1421,42
PAGALBINIS PLOTAS	m ²	0,00
PASTATO UŽIMAMAS PLOTAS	m ²	2355,53
PASTATO TŪRIS	m ³	11422
AUKŠTŲ SKAIČIUS	vnt.	1
PASTATO AUKŠTINGUMAS	m	5,76

PAŠARŲ SAUGYKLOS (02) RODIKLIAI

RODIKLIO PAVADINIMAS	MATO VNT.	KIEKIS
BENDRAS STATINIO PLOTAS	m ²	577,44
NAUDINGAS PLOTAS	m ²	577,44
STATINIO UŽIMAMAS PLOTAS	m ²	589,00
STATINIO TŪRIS	m ³	3141
AUKŠTŲ SKAIČIUS	vnt.	1
STATINIO AUKŠTINGUMAS	m	6,62

0	2018-11-19	STATYBOS LEIDIMUI; STATYBAI	
LAIDA	IŠLEIDIMO DATA	LAIDOS STATUSAS. KEITIMO PRIEŽASTIS (JEI TAIKOMA)	
KVAL. PATV. DOK. NR.	GINTARO ADOMAIČIO IĮ ĮMONĖS KODAS 301842805 MAIRONIO G.53, RADVILIŠKIS TEL.: 860606710, 842251734		PROJEKTO PAVADINIMAS: NEGYVENAMOSIOS, KITOS (FERMŲ) PASKIRTIES PASTATO - KARVIDĖS IR KITOS PASKIRTIES INŽINERINIO STATINIO - PAŠARŲ SAUGYKLOS, DVARO G. 18, BUTKIŠKĖS K., KRAŽIŲ SEN., KELMĖS R. SAV., PROJEKTINIAI PASIŪLYMAI STATINIO NUMERIS IR PAVADINIMAS:
	PAREIGOS	VARDAS, PAVARDĖ	PARAŠAS
	27828	PV	VILMA ADOMAITIENĖ
	A 267	PDV. ARCH	REGIMANTAS ANDRIUŠKEVIČIUS
	BM 000367	ARCH.	VYTENIS MEŠKAUSKAS
LT	STATYTOJAS:	DOKUMENTO ŽYMUO:	
		1839-00-PP-SP.B1	
		LAPAS	LAPŲ
		1	1

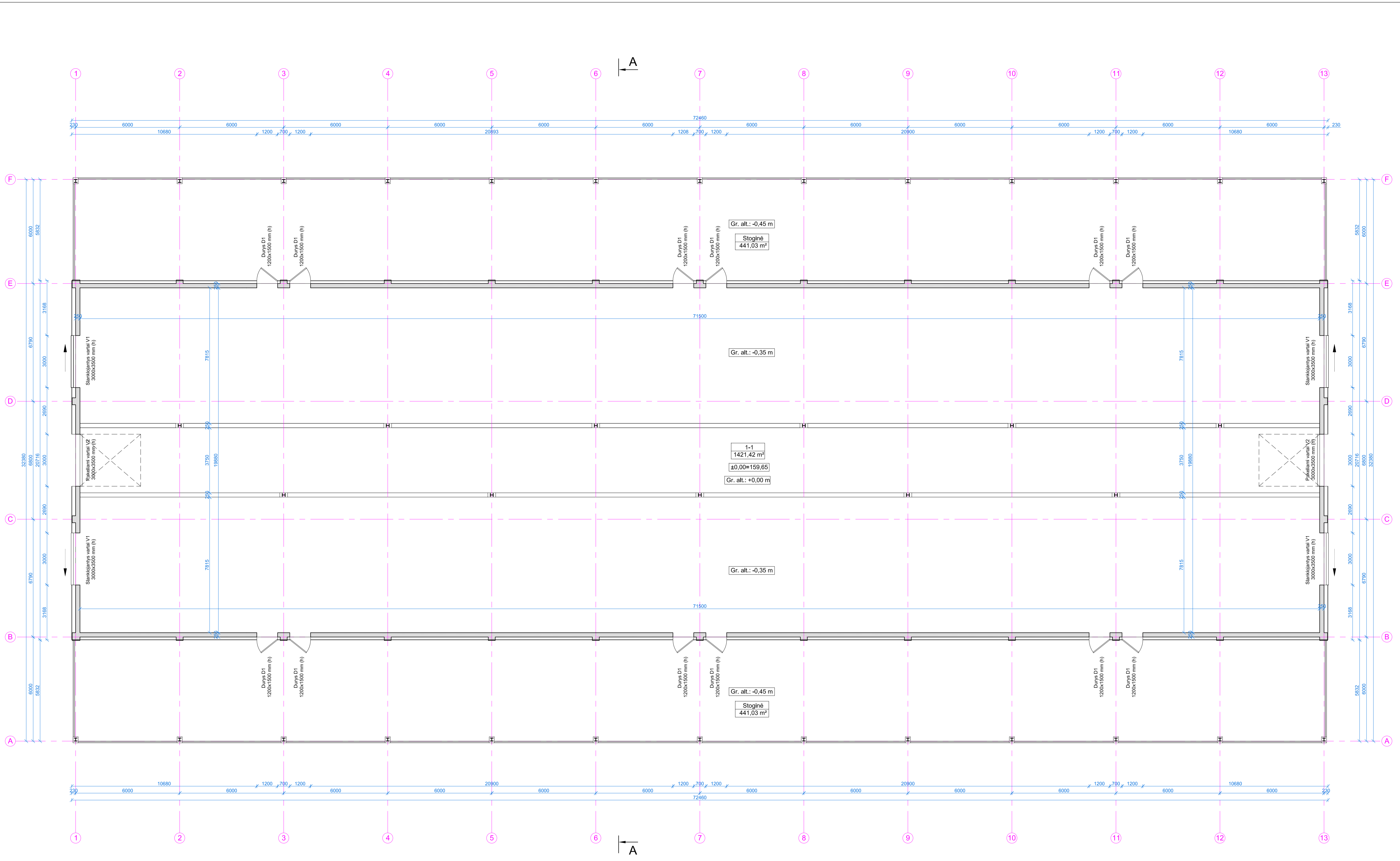

- PASTABOS:**
1. Matmenys brėžinyje pateikti milimetrais, altitudės metrais;
 2. Išorės sienos iki +1,20 m - gelžbetoninė cokolio sienutė, virš +1,20 m - daugi sluoksnų plokščių dangalanga;
 3. Grindys betoninės, kas 8 m įrengiamos deformacinės stulpės.

PATALPŲ EKSPLIKACIJA

Poz. Nr.	Pavadinimas	Plotas, m ²
1-1	Karvidė	1421,42
Iš viso:		1421,42

0	2018-11-19	STATYBOS LEIDIMUI, STATYBAI	
LAIDA	IŠLEIDIMO DATA	LAIDOS STATUSAS, KEITIMO PRIEŽASTIS (JEI TAIKOMA)	
KVAL. PATV. DOK. NR.	GINTARO ADOMAIČIO IJ ĮMONĖS KODAS 30184285 MARBONĖS G. 51, RAJAVIŠKĖS TEL.: 86066710, 84221374		PROJEKTO PAVADINIMAS NEGYVENAMOSIOS, KITOS (FERMO) PASKIRTIES PASTATO - KARVIDĖS IR KITOS PASKIRTIES INŽINERINIO STATYNO - PASARŲ SAUGYKLŲ, DVARO G. 18, BUTKUSKĖS K., KRAŽIŲ SEN., KELMĖS R. SAV., PROJEKTINGAI PASIŪLYMAI
PARĖIKOS	VARDAS, PAVARDĖ	PARAŠAS	STATYBOS NUMERIS IR PAVADINIMAS KARVIDĖ (01)
27828	PV VILMA ADOMAITIENĖ		
A.267	PDV. ARCH. REGIMANTAS ANDRIUŠKEVIČIUS		DOKUMENTO PAVADINIMAS AUKŠTO PLANAS, M 1:100
BM 000367	ARCH. VYTENIS MEŠKAUSKAS		DOKUMENTO ŽYMAS 1839-01-PP-SA.B1
LT	RAŠYTOJAS		LAPAS LAPŲ 1 1

Pjūvis A - A. M 1:100

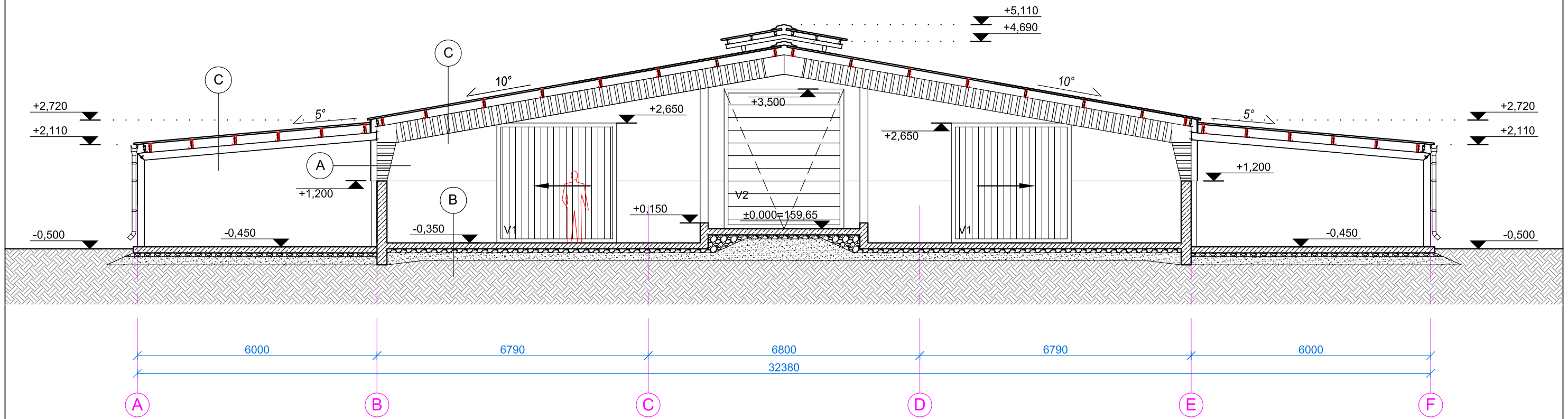

PASTABOS:

1. Matmenys brėžinyje pateikti milimetrais, altitudės - metrais;
2. $\pm 0,00 = 159,65$;

A	Plieninė sienų danga, 18 mm
	Sienų ilginiai, Z tipo, 150 mm
	Plieninių konstrukcijų kolonos

B	Betono grindys armuotos armatūros tinklais, 150 mm
	Hidroizoliacija - polietileno plėvelė
	Tankintas žvyras/ skalda, 100 mm
	Sutankintas smėlio pasluoksnis 100 mm
	Sutankintas esamas pagrindas

C	Plieninė stogo danga su antikondensacine plėvele, 40 mm
	Stogo ilginiai, Z tipo, 200 mm
	Plieninių konstrukcijų gegnės

0	2018-11-19	STATYBOS LEIDIMUI; STATYBAI		
LAIDA	IŠLEIDIMO DATA	LAIDOS STATUSAS. KEITIMO PRIEŽASTIS (JEI TAIKOMA)		
KVAL. PATV. DOK. NR.	GINTARO ADOMAIČIO IĮ			PROJEKTO PAVADINIMAS:
	ĮMONĖS KODAS 301842805 MAIRONIO G.53, RADVILIŠKIS TEL.: 860606710, 842251734			NEGYVENAMOSIOS, KITOS (FERMŲ) PASKIRTIES PASTATO - KARVIDĖS IR KITOS PASKIRTIES INŽINERINIO STATINIO - PAŠARŲ SAUGYKLOS, DVARO G. 18, BUTKIŠKĖS K., KRAŽIŲ SEN., KELMĖS R. SAV., PROJEKTINIAI PASIŪLYMAI
	PAREIGOS	VARDAS, PAVARDĖ	PARAŠAS	STATINIO NUMERIS IR PAVADINIMAS:
27828	PV	VILMA ADOMAITIENĖ		KARVIDĖ (01)
A 267	PDV. ARCH.	REGIMANTAS ANDRIUŠKEVIČIUS		DOKUMENTO PAVADINIMAS:
BM 000367	ARCH.	VYTENIS MEŠKAUSKAS		PJŪVIS A - A. M 1:100
LT	STATYTOJAS:			DOKUMENTO ŽYMUO:
				1839-01-PP-SA.B2
		LAPAS	LAPŲ	
		1	1	

Fasadas tarp ašiu 1 - 13. M 1:100

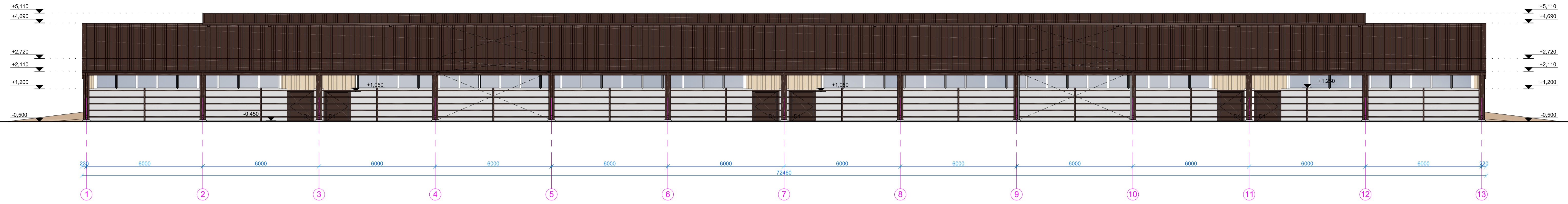

Fasadas tarp ašiu 13 - 1. M 1:100

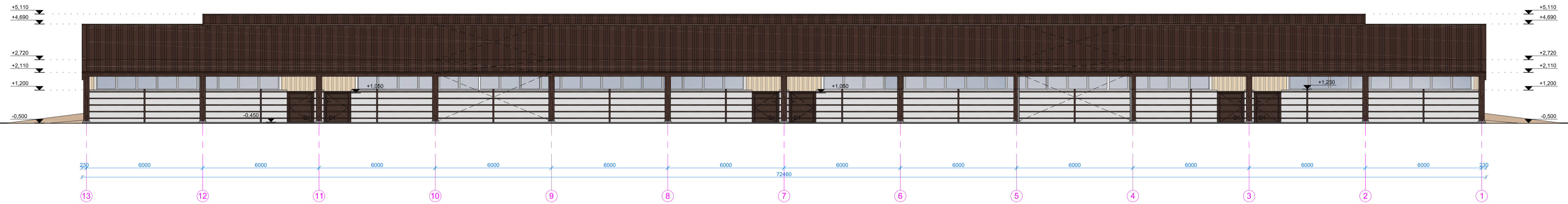

Fasadas tarp ašiu A - F. M 1:100

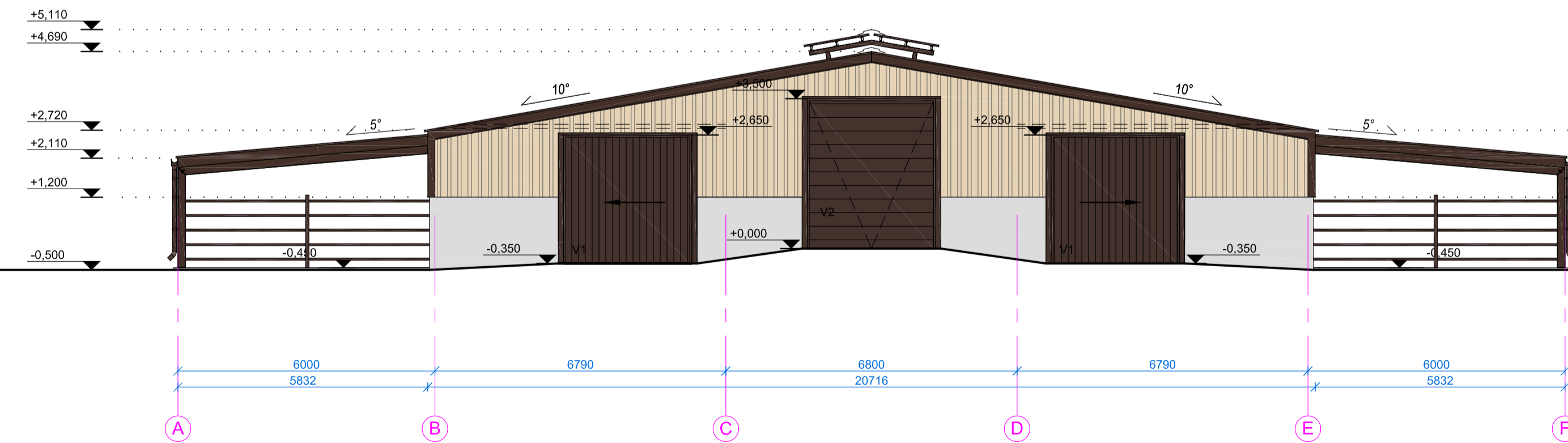

Fasadas tarp ašiu F - A. M 1:100

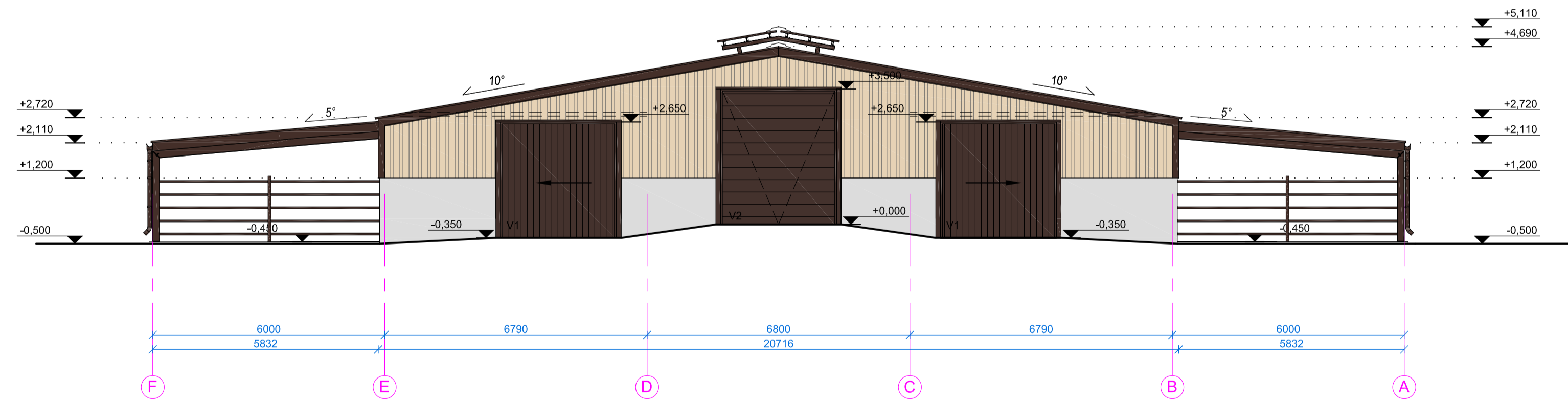

PASTABOS:

1. Matavimai brėžinyje pateikti milimetrais, altitudės metrais;
2. 0,00=159,65;
3. Lietaus nuvedimo sistemos elementų spalva: ruda (RAL 8017);
4. Vartų, durų spalva: ruda (RAL 8017).

FASADO MEDŽIAGŲ SPECIFIKACIJA

	Daugiasluoksnių plokščių stogo danga (d-40mm), Ruda (RAL 8017)
	Daugiasluoksnių plokščių sienų danga (d-40mm), Rusva (RAL 1015)
	Langai
	Natūralus betono paviršius

0	2018-11-19	STATYBOS LEIDIMUI, STATYBAI	
LAIDA	IŠLEIDIMO DATA	LAIDOS STATUSAS, KEITIMO PRIEŽASTIS (JEI TAIKOMA)	
KVAL. PATV. DOK. NR.	GINTARO ADOMAIČIO IĮ ĮMONĖS KODAS 301842805 MARBONINGO G. 51, RAJUVIŠKĖS TEL.: 860666710, 842211734		PROJEKTO PAVYKAVIMAS NEGYVENAMOSIOS, KITOS (FERMO) PASKIRTIES PASTATO - KARVIDĖS IR KITOS PASKIRTIES INŽINERINIO STATINIO - PASARŲ SAUGYKLOS, DVARO G. 18, BUTIŠKŪKĖS K., KRAJŲ SEN., KELMĖS R. SAV., PROJEKTINIAI PASŪLYMAI
PARAŠOS	VARDAS, PAVARDĖ	PARAŠAS	STATINIO NUMERIS IR PAVYKAVIMAS
27828	PV	VILMA ADOMAITIENĖ	KARVIDĖ (01)
A_267	PDV, ARCH	REGIMANTAS ANDRIUŠKEVIČIUS	DOKUMENTO PAVYKAVIMAS
BM 000367	ARCH	VYTIENIS MESKAUSKAS	PASTATO FASADAL M 1:100
LT	KALBŲ GYVAVIMAS		DOKUMENTO PAVYKAVIMAS
			1839-01-PP-SA.B3
			LAPAS LAPŲ
			1 1

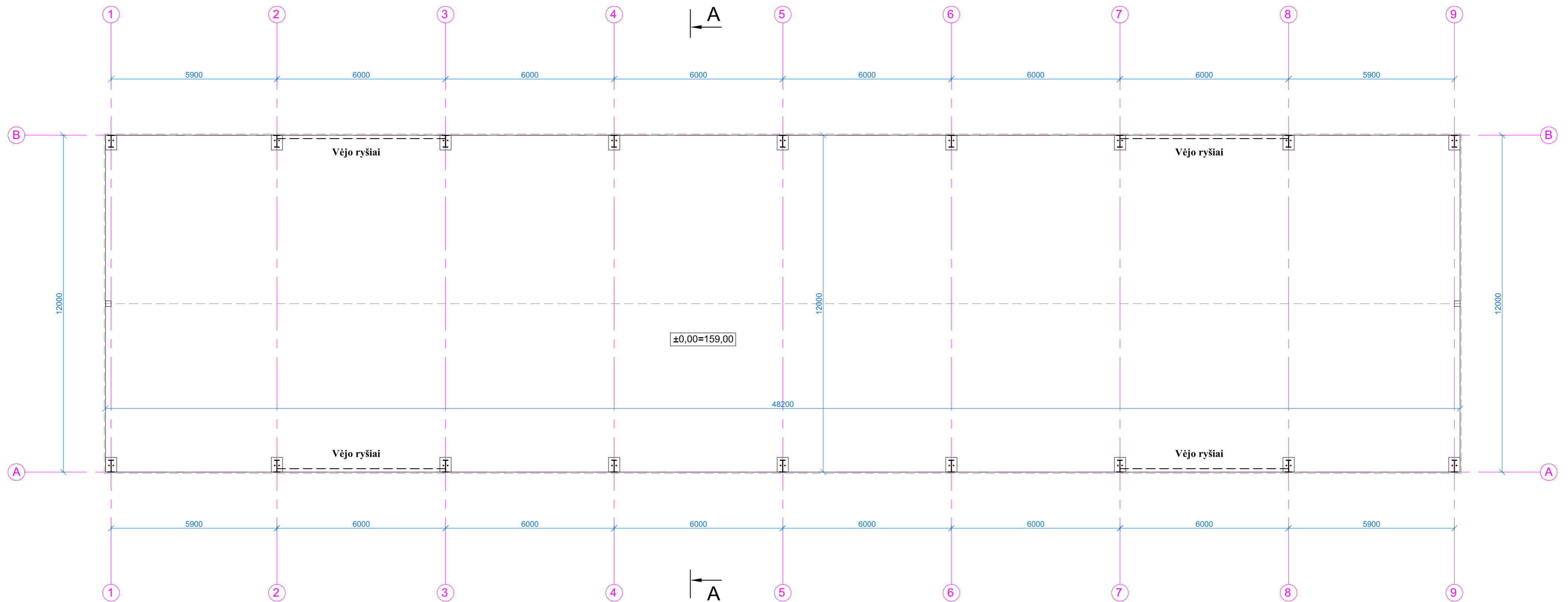

PASTABOS:

1. Matmenys brėžinyje pateikti milimetrais, altitudės metrais;
2. Grindys - betoninės

0	2018-11-19	STATYBOS LEIDIMUI; STATYBAI	
LAIDA	ISLEIDIMO DATA	LAIDOS STATUSAS. KEITIMO PRIEŽASTIS (JEI TAIKOMA)	
KVAL. PATV. DOK. NR.	GINTARO ADOMAIČIO II ĮMONĖS KODAS 301842805 MAIRONIO G.53, RADVILIŠKIS TEL.: 860606710, 842251734		PROJEKTO PAVADINIMAS: NEGYVENAMOSIOS, KITOS (FERMŲ) PASKIRTIES PASTATO - KARVIDĖS IR KITOS PASKIRTIES INŽINERINIO STATINIO - PAŠARŲ SAUGYKLOS, DVARO G. 18, BUTKIŠKĖS K., KRAŽIŲ SEN., KELMĖS R. SAV., PROJEKTIŅIAI PASIŪLYMAI
	PAREIGOS	VARDAS, PAVARDĖ	PARAŠAS
27828	PV	VILMA ADOMAITIENĖ	
A 267	PDV. ARCH	REGIMANTAS ANDRIUŠKEVIČIUS	
BM 000367	ARCH.	VYTENIS MEŠKAUSKAS	
LT	STATYTOJAS:	STATINIO NUMERIS IR PAVADINIMAS: PAŠARŲ SAUGYKLA (02) DOKUMENTO PAVADINIMAS: AUKŠTO PLANAS. M 1:100 DOKUMENTO ŽYMOJAS: 1839-02-PP-SA.B1	
		LAPAS	LAPŲ
		1	1

Pjūvis A - A. M 1:100

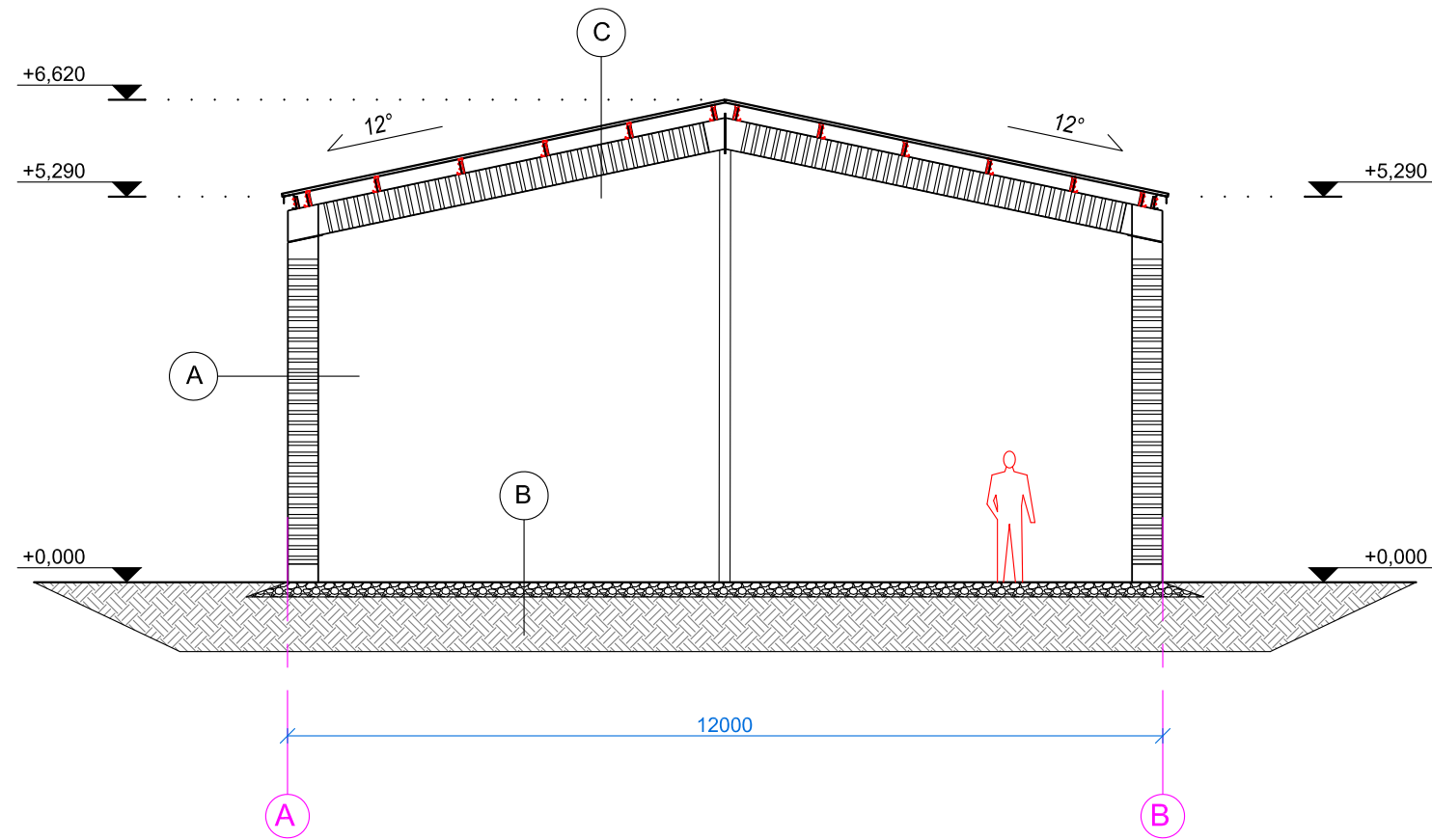

PASTABOS:

1. Matmenys brėžinyje pateikti milimetrais, altitudės - metrais;
2. ±0,00=159,00;

A Plieninių konstrukcijų kolonos

C Plieninė stogo danga, 40 mm
Stogo ilginiai, Z tipo, 200 mm
Plieninių konstrukcijų gegnės

B Betono grindys armuotos armatūros tinklais, 150 mm
Hidroizoliacija - polietileno plėvelė
Tankintas žvyras/ skalda, 100 mm
Sutankintas smėlio pasluoksnis 100 mm
Sutankintas esamas pagrindas

0	2018-11-19	STATYBOS LEIDIMUI; STATYBAI	
LAIDA	IŠLEIDIMO DATA	LAIDOS STATUSAS. KEITIMO PRIEŽASTIS (JEI TAIKOMA)	
KVAL. PATV. DOK. NR.	GINTARO ADOMAIČIO IĮ ĮMONĖS KODAS 301842805 MAIRONIO G.53, RADVILIŠKIS TEL.: 860606710, 842251734		PROJEKTO PAVADINIMAS: NEGYVENAMOSIOS, KITOS (FERMŲ) PASKIRTIES PASTATO - KARVIDĖS IR KITOS PASKIRTIES INŽINERINIO STATINIO - PAŠARŲ SAUGYKLOS, DVARO G. 18, BUTKIŠKĖS K., KRAŽIŲ SEN., KELMĖS R. SAV., PROJEKTO INŽINIERIAI PASIŪLYMAI
27828	PV	VILMA ADOMAITIENĖ	STATINIO NUMERIS IR PAVADINIMAS: PAŠARŲ SAUGYKLA (02)
A 267	PDV. ARCH	REGIMANTAS ANDRIUŠKEVIČIUS	DOKUMENTO PAVADINIMAS: PJŪVIS A - A. M 1:100
BM 000367	ARCH.	VYTENIS MEŠKAUSKAS	LAIDA 0
LT	STATYTOJAS:	DOKUMENTO ŽYMUO: 1839-02-PP-SA.B2	
		LAPAS	LAPŲ
		1	1

Fasadas tarp ašiu 1 - 9. M 1:100

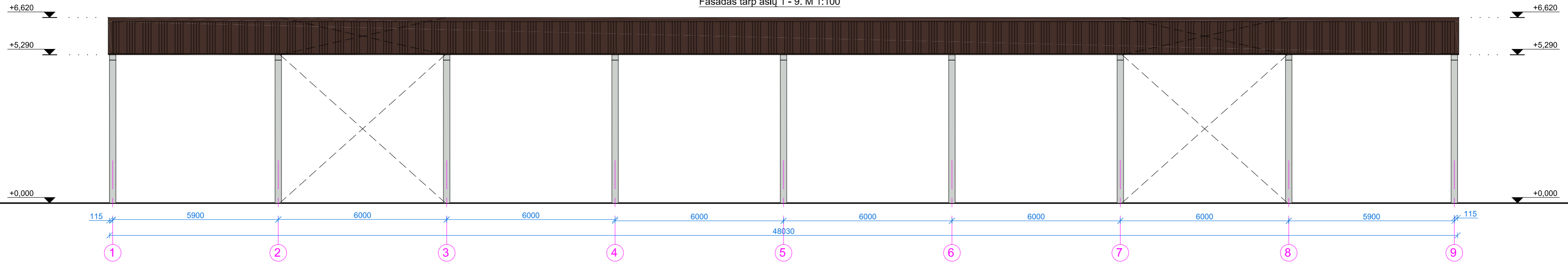

Fasadas tarp ašiu 9 - 1. M 1:100

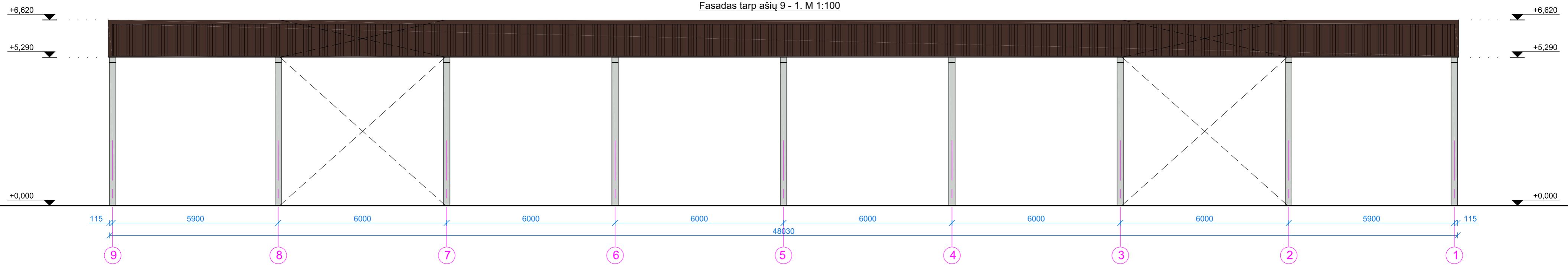

Fasadas tarp ašiu A - B. M 1:100

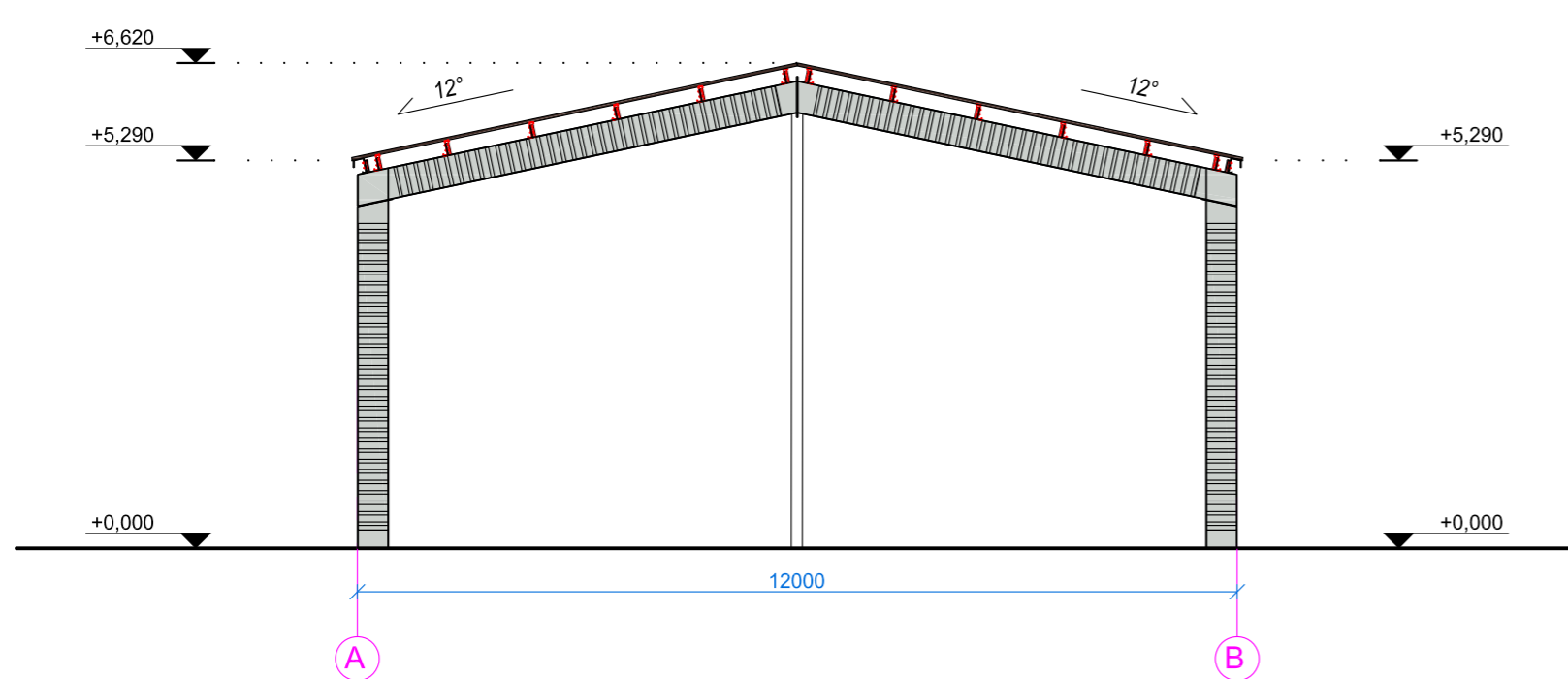

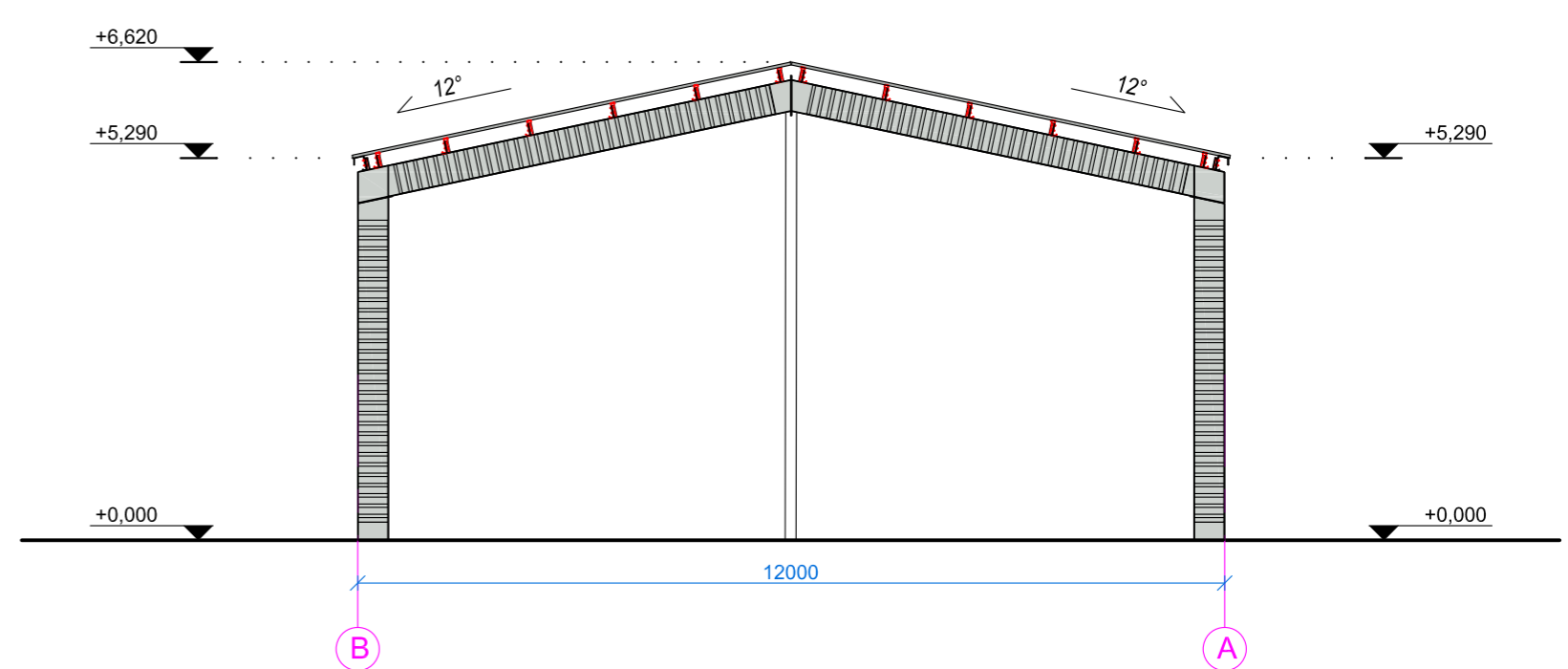

Fasadas tarp ašiu B - A. M 1:100



PASTABOS:

1. Matmenys brėžinyje pateikti milimetrais, altitudės metrais;
2. 0.00=159.00;

FASADO MEDŽIAGŲ SPECIFIKACIJA

	Profiliuotos skardos lakštų stogo danga. Ruda (RAL 8017)
	Plieninės konstrukcijos. Šviesiai pilka (RAL 7035)

0	2018-11-19	STATYBOS LEIDIMUI; STATYBAI		
LAIDA	IŠLEIDIMO DATA	LAIDOS STATUSAS. KEITIMO PRIEŽASTIS (JEI TAIKOMA)		
KVAL. PATV. DOK. NR.	GINTARO ADOMAČIO IĮ ĮMONĖS KODAS 301842805 MAIRONIO G.53, RADVILIŠKIS TEL.: 860606710, 842251734		PROJEKTO PAVADINIMAS: NEGYVENAMOSIOS, KITOS (FERMŲ) PASKIRTIES PASTATO - KARVIDĖS IR KITOS PASKIRTIES INŽINERINIO STATINIO - PAŠARŲ SAUGYKLOS, DVARO G. IŠ. BUTKIŠKĖS K., KRAŽIŲ SEN., KĖLMĖS R. SAV., PROJEKTIJAI PASIŪLYMAI	
	PAREIGOS	VARDAS, PAVARDĖ	PARAŠAS	STATINIO NUMERIS IR PAVADINIMAS: PAŠARŲ SAUGYKLA (02)
27828	PV	VILMA ADOMAITIENĖ		DOKUMENTO PAVADINIMAS: FASADAS TARP AŠIŲ 1 - 9; 9-1. M 1:100
A 267	PDV. ARCH.	REGIMANTAS ANDRIUŠKEVIČIUS		FASADAS TARP AŠIŲ A - B; B-A. M 1:100
BM 000367	ARCH.	VYTENIS MEŠKAUSKAS		DOKUMENTO ŽYMO: 1839-02-PP-SA.B3
LT	STATYTOJAS:			LAPAS LAPŲ 1 1