

<b>Užsakovas</b>	<b>P. G. , projektinius pasiūlymus tvirtinu:</b>
<b>Statinio adresas</b>	<b>VIENO BUTO GYVENAMOJO NAMO, LAUKSARGIO G. 95A, VILNIUS, STATYBOS PROJEKTAS</b>
<b>Statinys</b>	<b>VIENO BUTO GYVENAMASIS NAMAS (6.1)</b>
<b>Projektavimo stadija</b>	<b>PP – projektiniai pasiūlymai</b>
<b>Kompleksas</b>	<b>EN-17-04-01</b>
<b>Projekto dalis</b>	<b>BENDROJI`</b>

---

<b>Projektuotojas</b>	<b>UAB „EURONAMAS“ – J.K. 300578053, KALVARIJŲ G. 1 VILNIUS <a href="mailto:info@euronamas.lt">info@euronamas.lt</a>, tel. +370 609 90335</b>
<b>Direktorius</b>	<b>VITALIJUS VYŠNIA</b>
<b>Projekto vadovas</b>	<b>DARIUS SAVICKAS (A1135)</b>



2018, VILNIUS

**VIENO BUTO GYVENAMOJO NAMO (6.1) VILNIUJE. LAUKSARGIO G. 95a, PROJEKTINIAI PASIŪLYMAI**

**TURINYS**

<b>PAVADINIMAS</b>		<b>Lapų Sk.</b>	<b>Lapo Nr.</b>
Titulinis lapas		1	1
Turinys		1	2
Aiškinamasis raštas		1	3
Sklypo sutvarkymo planas	SP-001	1	4
Rūsio planas	A-001	1	5
Rūsio pertvarų planas	A-002	1	6
Pirmo aukšto pertvarų planas	A-003	1	7
Antro aukšto planas	A-004	1	8
Antro aukšto pertvarų planas	A-005	1	9
Pastogės planas	A-006	1	10
Fasadai A-F, F-A	A-007	1	11
Fasadas 1-7	A-008	1	12
Fasadas 7-1	A-009	1	13
Pjūvis 1-1	A-010	1	14
Pjūvis 2-2	A-011	1	15
Projektuojamo statinio vizualizacija esamoje aplinkoje		1	16
Topografinė sklypo nuotrauka		1	17

## **PROJEKTINIŲ PASIŪLYMŲ AIŠKINAMASIS RAŠTAS**

### **1. PROJEKTUOJAMŲ STATINIŲ PAŽINTINIAI DUOMENYS**

#### **1.1. Statybos vieta, statybos rūšis, statinio paskirtis, projekto rengimo pagrindas**

- Vienbutį gyvenamąjį namą numatoma statyti Vilniaus m., Antakalnio sen., Lauksargio g. 95A. Statinio statybos rūšis - nauja statyba.
- Statinių kategorija - neypatingi statiniai.
- Gyvenamasis namas skirtas gyventi vienai šeimai.

### **2. PROJEKTINIŲ SPRENDINIŲ APIBŪDINIMAS**

#### **2.1. Sklypo plano sprendiniai**

Sklypo plotas – 1 263 kv.m. Sklypo reljefas su nuolydžiu į šiaurinę pusę. Sklypo altitudės kinta nuo 168,50 pietinėje iki 165,00 šiaurinėje sklypo dalyje.

Įvažiavimas į sklypą numatomas iš Lauksargio g. Aplink pastatą projektuojama 0,9 m. betoninių trinkelų nuogrinda, privažiavimo iki pastatų danga – betono trinkelės. Likusi neužstatyta sklypo dalis apželdinama.

Garažo patalpoje numatyta vieta 3 automobiliams. Šalia garažo pastato ir sklype yra numatytos 9 parkavimo vietos automobiliams pagal STR 2.06.04:2014 30 lentelės reikalavimus. Iš viso sklype ir garaže numatyta 13 automobilių parkavimo vietų.

#### **2.2. Projektuojamų pastatų apibūdinimas**

Suprojektuotas dviejų aukštų su mansarda gyvenamasis namas. Gyvenamojo namo stogas šlitinis. Pastato fasadų apdailai naudojamas dekoratyvinis tinkas ir klasikiniai fasado apdailos elementai.

Gyvenamojo namo patalpų plotas yra 725,15 m<sup>2</sup>. Naudingas plotas yra 458,96 m<sup>2</sup>. Pagalbinis plotas yra 266,08 m<sup>2</sup>.

Pastato gabaritai plane (pagal sienų išorinį kontūrą) yra 12.40 x 34.10 m. Pastato aukštis nuo žemės paviršiaus iki stogo viršaus yra 11,55 m.

#### **2.3. Pastato konstrukcijos**

##### **PASTATO KONSTRUKCINĖ SCHEMA**

Pastato pagrindinės krūvį laikančios konstrukcijos yra gelžbetoniniai pamatai ir monolitinis rostverkas, plytų ir keramzito blokelių (5MPa) išilginės ir skersinės sienos, ir medžio konstrukcijų stogas.

Pastato standumą ir pastovumą užtikrina pamatai, sienos, pertvaros, gelžbetoninis perdenginys ir stogo konstrukcijos.

Projekto vadovas:

Darius Savickas (A1135)

PROJEKTO Nr. EN-17-04-01	Lapas	Lapų	Laida
	AR-1		0

OBJEKTO IŠSIDĖSTYMO SCHEMA

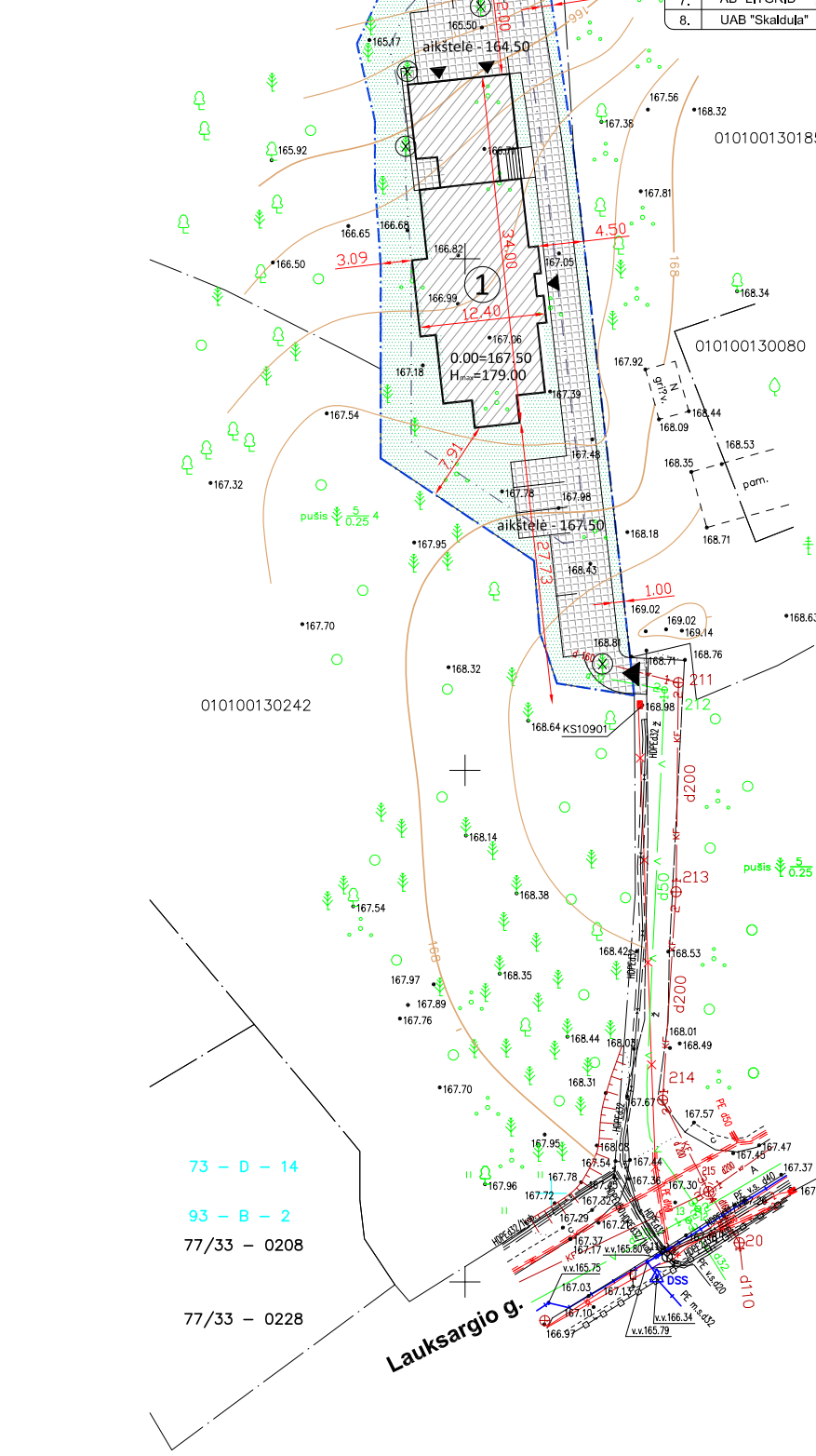

Esamos požeminės komunikacijos suderintos:

Eil. Nr.	Istaigos pavadinimas	Data	V.Pavardė	Parašas	Pastabos
1.	Vilniaus MPD	2017.11.29	M. Valčiūnas	[Signature]	
2.	UAB "Vilniaus šilumos tinklai"	2017.11.29	M. Valčiūnas	[Signature]	
3.	UAB "Vilniaus gatvių apšv. elektros tinklai"	2017.11.29	A. A. Lomonosov	[Signature]	
4.	AB „Energijos skirstymo operatorius“	2017.11.29	L. Sausvytis	[Signature]	
5.	AB "Tella Lietuva"	2017.11.29	N. Vaideliūnas	[Signature]	
6.	UAB "VVIT"	2017.11.29	R. Radvilaitis	[Signature]	
7.	AB "LITGRID" Reg. Nr. 3362	12.11.29	Z. Beita	[Signature]	
8.	UAB "Skaldula"	2017.11.29	P. Jakštas	[Signature]	

GIS skyriaus  
Geodetinių bazinių analitikė  
Dovilė Strazdienė

2017.11.30  
Užsk. Dalis

UAB "SVS idea", įmonės kodas: 302956893  
Maitininko kvalifikacijos pažymėjimo Nr. 2M-M-254  
Geodezininko kvalifikacijos pažymėjimo Nr. 1GKV-519  
Žemėtvarkos planavimo dokumentų rengimo kval. paž. Nr. FP-211 ir 2R-KP-534  
Elektroninis paštas: tomas.urbanavicius@gmail.com  
Tel. mob.: +370 618 86622  
www.svsidea.lt

pareigos	vardas ir pavardė	kvalifikacijos pažymėjimo Nr.	parašas	data
Geodezininkas	Tomas Urbanavičius	1GKV-519	[Signature]	2017-10-24

**TOPOGRAFINĖ NUOTRAUKA M 1:500**  
Lauksargio g. 95A, Antakalnio sen., Vilniaus m.

OBJEKTAS	Lapų skaičius	Lapo Nr.	Koordinacių sistema - LKS-94
	1	1	Aukščių sistema - LAS07

PASTATŲ EKSPLIKACIJA		
1. VIENO BUTO GYVENAMASIS NAMAS		
TECHNINIAI - EKONOMINIAI RODIKLIAI		
1. SKLYPO PLOTAS	m <sup>2</sup>	1 263
2. UŽSTATYMO TANKUMAS	%	25.48
3. UŽSTATYMO INTENSYVUMAS (NAUD. - 458,96)	%	36.33
4. STATINIO UŽIMTAS ŽEMĖS PLOTAS	m <sup>2</sup>	321.85
5. STATINIO BENDRAS PLOTAS	m <sup>2</sup>	673.38
6. STATYBINIS TŪRIS	m <sup>3</sup>	4 205
7. PASTATO MAKS. AUKŠTIS	m	12.00
8. PARKAVIMO VIETŲ SKAIČIUS PASTATE	vnt.	3
9. PARKAVIMO VIETŲ SKAIČIUS SKLYPE	vnt.	9
SUTARTINIAI ŽENKLAI		
	SKLYPO RIBA, (KAD. NR. 0101/0013:301)	
	PROJEKTUOJAMI PASTATAI	
	ĮEJIMAS Į PASTATĄ	
	ĮVAŽIAVIMAS Į SKLYPĄ	
	UŽSTATYTI LEIDŽIAMA TERITORIJA	
	TRINKELIŲ DANGA	
	VEJA	
	KERTAMI ŽELDYNAI	

PASTABOS:

- ±0.00 ALTITUDĖ YRA PIRMO AUKŠTŲ GRINDŲ LYGIO ALTITUDĖ.
- TVORĄ TVERTI SAVO SKLYPO RIBOSE.
- PARĖNGTAS PROJEKTAS ATITINKA STATYBOS PROJEKTAVIMO NORMAS IR TAIŠYKLES, TEISĖS AKTŲ REIKALAVIMUS IR NEPAŽEIDŽIA TREČIŲJŲ ASMENŲ INTERESŲ. PROJEKTĄ KEISTI GALIMA TIK GAVUS PROJEKTO AUTORIAUS SUTIKIMĄ IR SUDERINUS SU PROJEKTĄ DERINUSIOMIS TARNYBOMIS.
- STATINIAI TURI BŪDĖSTOMI SKLYPE TAIP, KAD NEBŪTŲ PAŽEISTI GREITIMŲ SKLYPŲ SAVININKŲ AR NAUDOTOJŲ PAGRĮSTI INTERESAI (VADOVAUJAMASI STR 2.02.09:2005, 8 PRIEDU). NUSTATOMI ŠIE MAŽIAUSI ATSTUMAI NUO STATINIŲ IKI GREITIMO SKLYPO RIBOS BEI KITI REIKALAVIMAI:  
- INŽINERINIŲ STATINIŲ, IŠSKYRUS SKLYPO APTVARUS, - NE MAŽESNIS KAIP 1 M. ŠIS ATSTUMAS GALI BŪTI SUMAŽINTAS GAVUS GREITIMO SKLYPO SAVININKO SUTIKIMAS RAŠTU.
- ĮVAŽIAVIMAS Į SKLYPĄ 3,5m PLOČIO.
- PARKAVIMO VIETOS SKLYPE NUMATYTOS PAGAL STR 2.06.04:2014 REIKALAVIMUS - 11vnt.

**euronamas**

UAB "Euronamas"  
Kalvarijų g.1, LT-09310 Vilnius  
info@euronamas.lt  
tel. +370 609 90335

Atestato Nr.	DIREKT.	V.VYŠNIA	2018 04 11
A1135	PV	D.SAVICKAS	2018 04 11
	ARCH.	V.TRINSKIS	2018 04 11
Etapas	Statytojas:	P.G.	
PP			

Objektas: VIENO BUTO GYVENAMOJO NAMO VILNIUJE, LAUKSARGIO G. 95A, STATYBOS PROJEKTAS			
Brėžinys:	SKLYPO SUTVARKYMO PLANAS	LAIDA	0
		M 1:500	
EN 17 - 04 - 01- SP-001		LAPAS	LAPŲ
		1	1



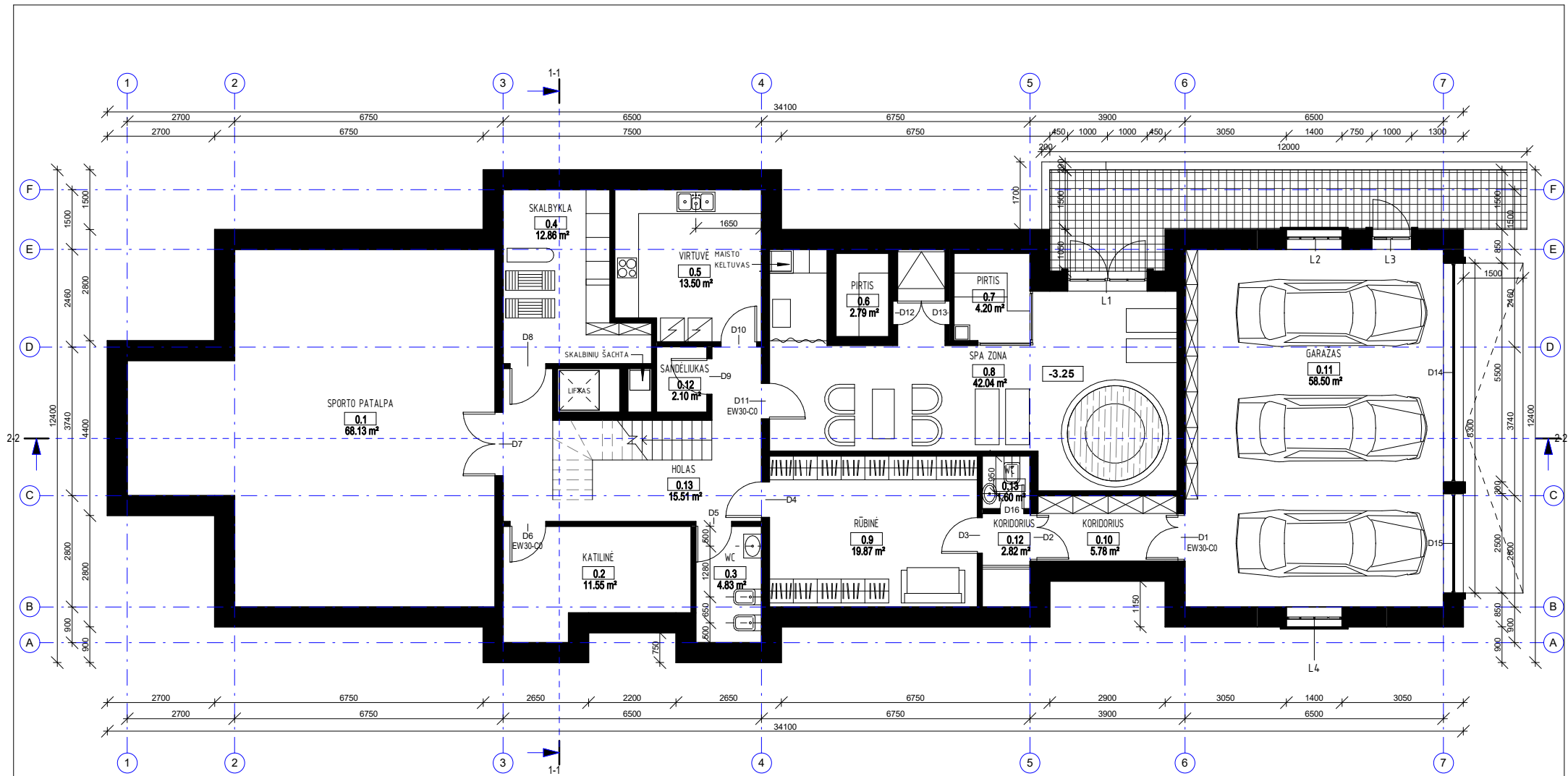

Nr.	PATALPA	PLOTAS
0.1	SPORTO PATALPA	68.13 m <sup>2</sup>
0.2	KATILINĖ	11.55 m <sup>2</sup>
0.3	WC	4.83 m <sup>2</sup>
0.4	SKALBYKLA	12.86 m <sup>2</sup>
0.5	VIRTUVĖ	13.50 m <sup>2</sup>
0.6	PIRTIS	2.79 m <sup>2</sup>
0.7	PIRTIS	4.20 m <sup>2</sup>
0.8	SPA ZONA	42.04 m <sup>2</sup>
0.9	RŪBINĖ	19.87 m <sup>2</sup>
0.10	KORIDORIUS	5.78 m <sup>2</sup>
0.11	GARAŽAS	58.50 m <sup>2</sup>
0.12	SANDĒLIUKAS	2.10 m <sup>2</sup>
0.12	KORIDORIUS	2.82 m <sup>2</sup>
0.13	HOLAS	15.51 m <sup>2</sup>
0.13	WC	1.60 m <sup>2</sup>
<b>VISO</b>		<b>266.08 m<sup>2</sup></b>

**BENDRAS PLOTAS 725.15 m<sup>2</sup>**

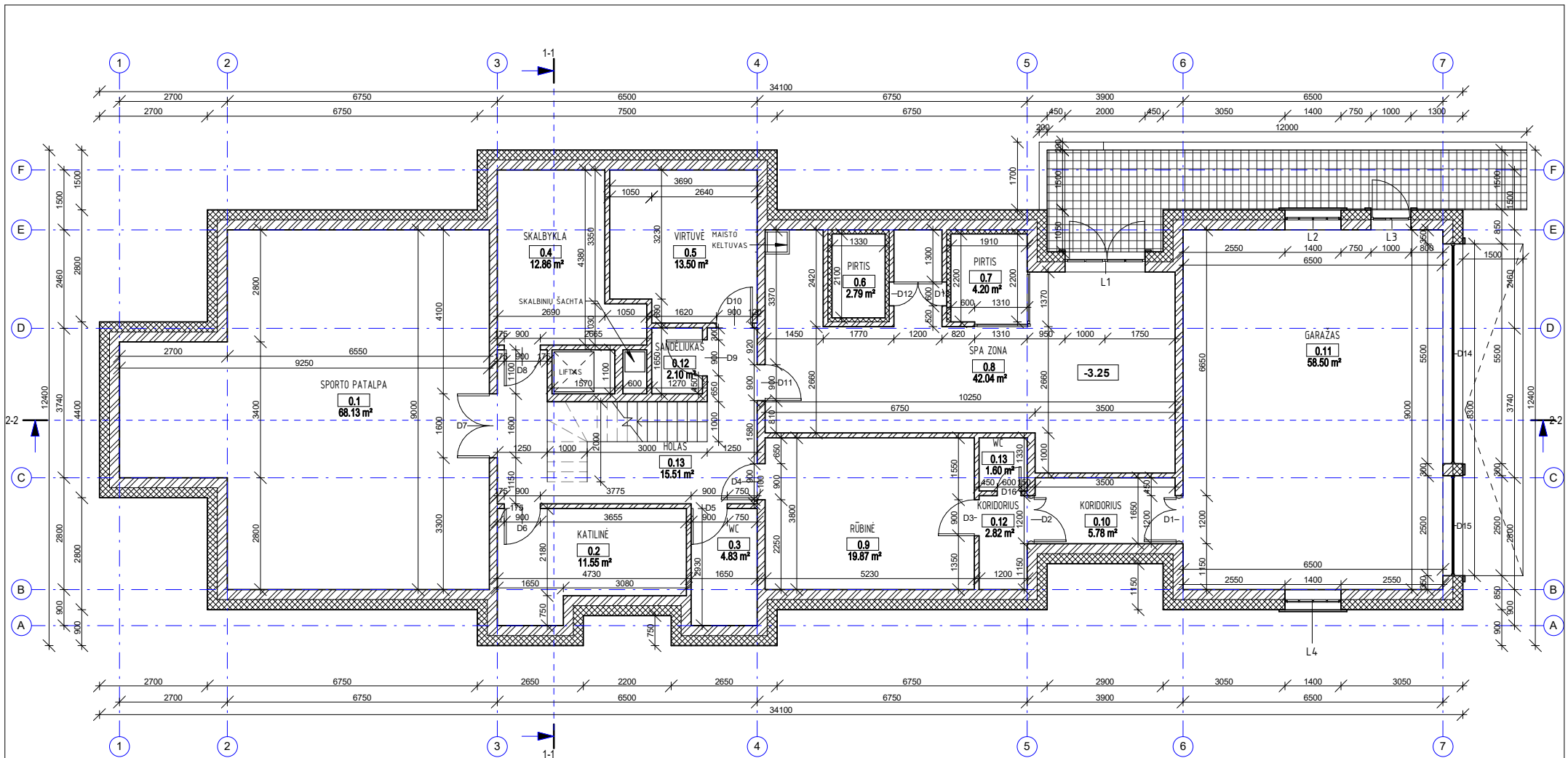

Atestato Nr.				UAB "Euronamas" Kalvarijų g.1, LT-09310 Vilnius info@euronamas.lt tel. +370 609 90335		STATINIO PAVADINIMAS: VIENO BUTO GYVENAMOJO NAMO VILNIAUS M., LAUKSARGIO G. 95A, STATYBOS PROJEKTAS	
	DIREKT.	V. VYŠNIA	2018-04-11	BRĖŽINIO PAVADINIMAS:		M 1: 100	LAIDA
A1135	PV	D. SAVICKAS	2018-04-11	RŪSIO AUKŠTO PLANAS			0
	ARCH	V. TRINSKIS	2018-04-11				
ETAPAS	STATYTOJAS:			BRĖŽINIO ŽYMUO:		LAPAS	LAPŲ
PP	P. G.			EN 17 - 04 - 01 - A - 001		1	1



Nr.	PATALPA	PLOTAS
0.1	SPORTO PATALPA	68.13 m <sup>2</sup>
0.2	KATILINĖ	11.55 m <sup>2</sup>
0.3	WC	4.83 m <sup>2</sup>
0.4	SKALBYKLA	12.86 m <sup>2</sup>
0.5	VIRTUVĖ	13.50 m <sup>2</sup>
0.6	PIRTIS	2.79 m <sup>2</sup>
0.7	PIRTIS	4.20 m <sup>2</sup>
0.8	SPA ZONA	42.04 m <sup>2</sup>
0.9	RŪBINĖ	19.87 m <sup>2</sup>
0.10	KORIDORIUS	5.78 m <sup>2</sup>
0.11	GARAŽAS	58.50 m <sup>2</sup>
0.12	SANDĖLIUKAS	2.10 m <sup>2</sup>
0.12	KORIDORIUS	2.82 m <sup>2</sup>
0.13	HOLAS	15.51 m <sup>2</sup>
0.13	WC	1.60 m <sup>2</sup>
<b>VISO</b>		<b>266.08 m<sup>2</sup></b>

**BENDRAS PLOTAS 725.15 m<sup>2</sup>**

**SUTARTINIAI SIENŲ ŽYMĖJIMAI**

-  IŠORINĖ LAIKANTI KERAMZITO BLOKELIŲ (200 MM) MŪRO SIENA, APŠILTINTA POLISTIRENIŲ PUTPLASČIŲ (300 MM), 500 MM
-  VIDINĖ LAIKANTI KERAMZITO BLOKELIŲ MŪRO SIENA, 200 MM
-  VIDINĖ NELAIKANTI MŪRO PERTVARA, 120 MM

Atestato Nr.				UAB "Euronamas" Kalvarijų g. 1, LT-09310 Vilnius info@euronamas.lt tel. +370 609 90335		STATINIO PAVADINIMAS: VIENO BUTO GYVENAMOJO NAMO VILNIAUS M., LAUKSARGIO G. 95A, STATYBOS PROJEKTAS	
	DIREKT.	V. VYŠNIA	2018-04-11	BRĖŽINIO PAVADINIMAS:		M 1:100	LAIDA
	A1135	PV	D. SAVICKAS	2018-04-11	RŪSIO AUKŠTO PERTVARŲ PLANAS		0
ETAPAS	STATYTOJAS:			BRĖŽINIO ŽYMUO:		LAPAS	LAPŲ
PP	P. G.			EN 17 - 04 - 01 - A - 002		1	1

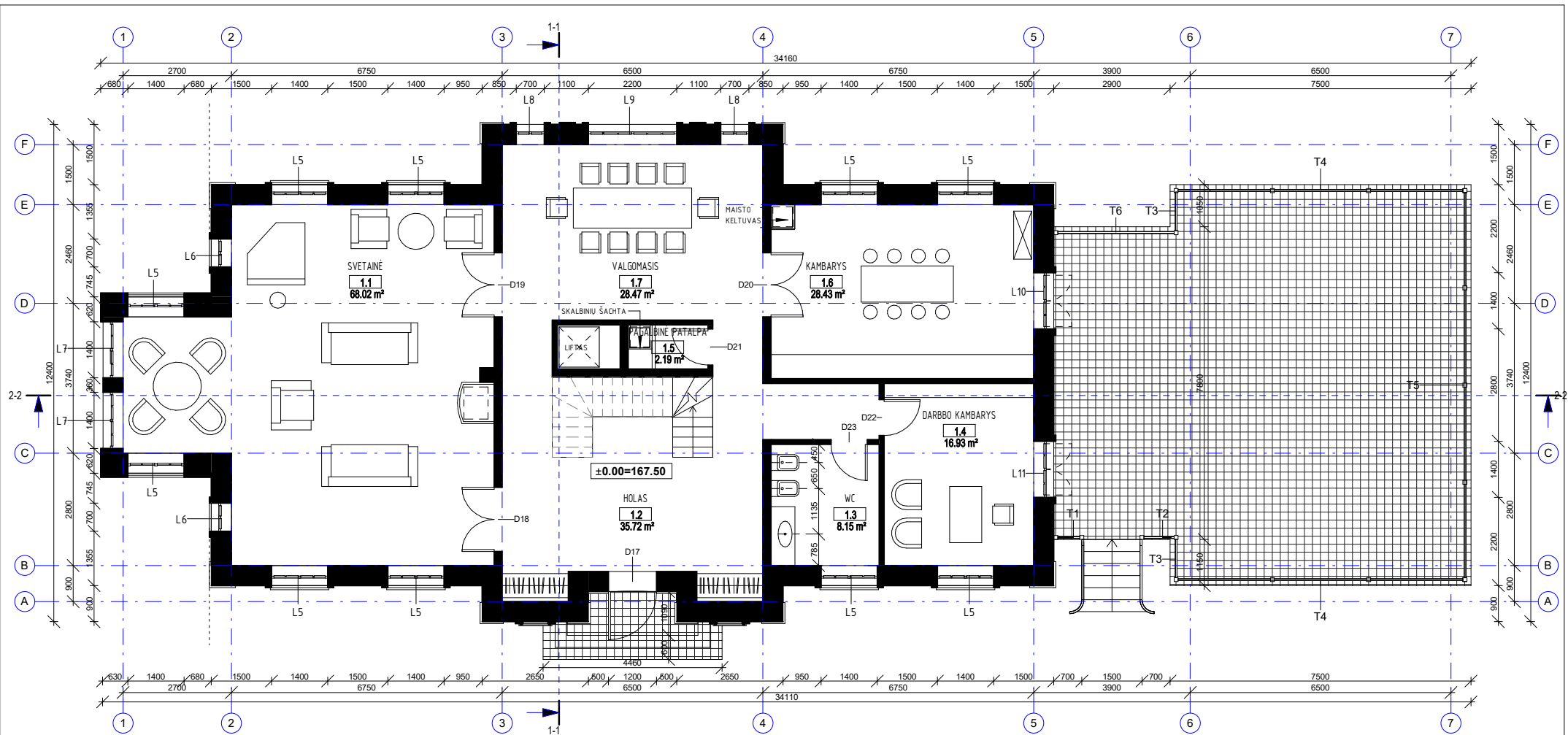

Nr.	PATALPA	PLOTAS
1.1	SVETAINĖ	68.02 m <sup>2</sup>
1.2	HOLAS	35.72 m <sup>2</sup>
1.3	WC	8.15 m <sup>2</sup>
1.4	DARBBO KAMBARYS	16.93 m <sup>2</sup>
1.5	PAGALBINĖ PATALPA	2.19 m <sup>2</sup>
1.6	KAMBARYS	28.43 m <sup>2</sup>
1.7	VALGOMASIS	28.47 m <sup>2</sup>
	<b>VISO</b>	<b>187.91 m<sup>2</sup></b>

**BENDRAS PLOTAS 725.15 m<sup>2</sup>**

Atestato Nr.				UAB "Euronamas" Kalvarijų g.1, LT-09310 Vilnius info@euronamas.lt tel. +370 609 90335		STATINIO PAVADINIMAS: VIENO BUTO GYVENAMOJO NAMO VILNIAUS M., LAUKSARGIO G. 95A, STATYBOS PROJEKTAS	
	DIREKT.	V. VYŠNIA	2018-04-11	BRĖŽINIO PAVADINIMAS:		M 1: 100	LAIDA
A1135	PV	D. SAVICKAS	2018-04-11	PIRMO AUKŠTO PLANAS			0
	ARCH	V. TRINSKIS	2018-04-11	BRĖŽINIO ŽYMUO:		LAPAS	LAPŲ
ETAPAS	STATYTOJAS:			EN 17 - 04 - 01 - A - 003		1	1
PP	P. G.						

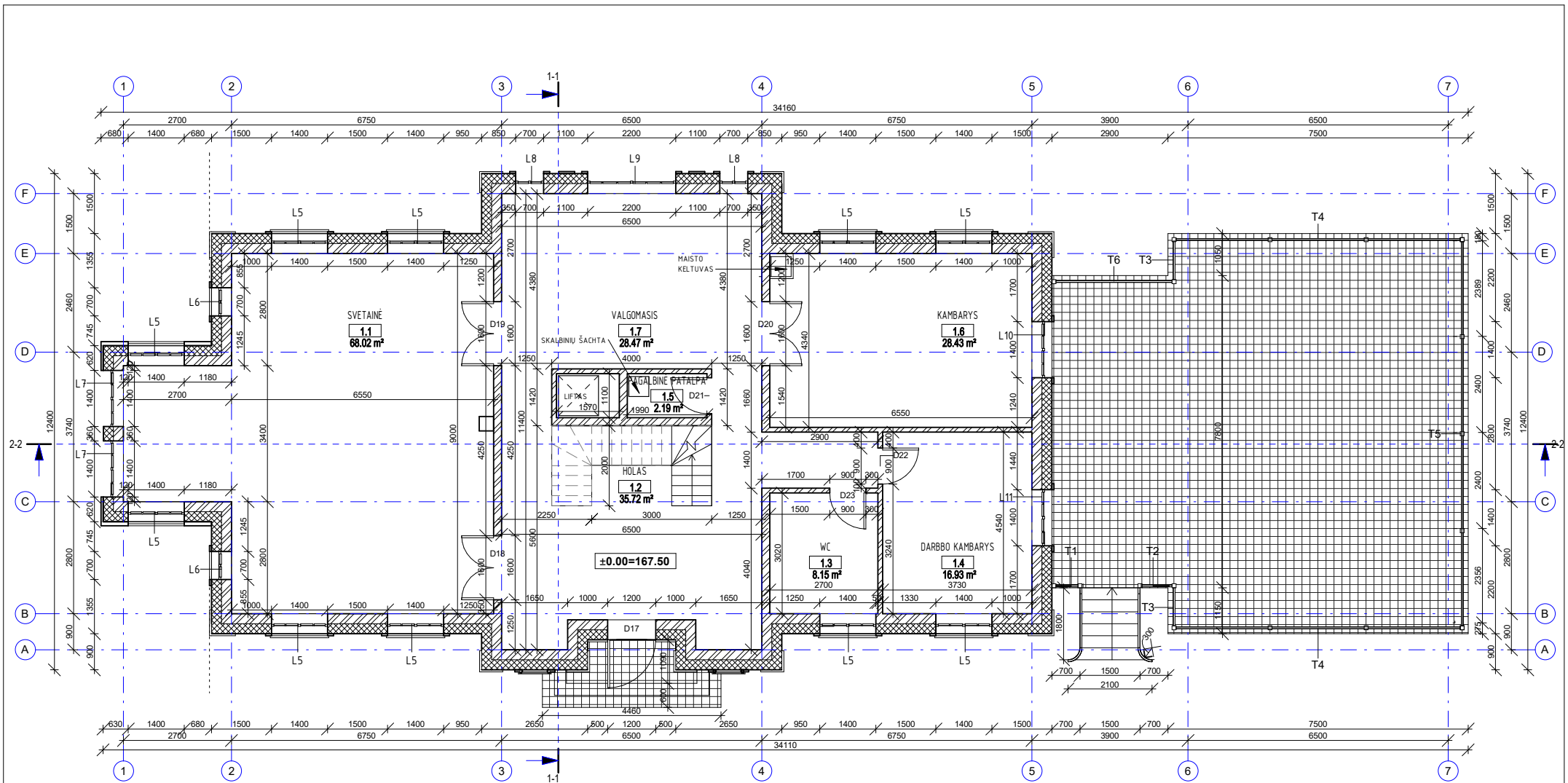

Nr.	PATALPA	PLOTAS
1.1	SVETAINĖ	68.02 m <sup>2</sup>
1.2	HOLAS	35.72 m <sup>2</sup>
1.3	WC	8.15 m <sup>2</sup>
1.4	DARBBO KAMBARYS	16.93 m <sup>2</sup>
1.5	PAGALBINĖ PATALPA	2.19 m <sup>2</sup>
1.6	KAMBARYS	28.43 m <sup>2</sup>
1.7	VALGOMASIS	28.47 m <sup>2</sup>
<b>VISO</b>		<b>187.91 m<sup>2</sup></b>
<b>BENDRAS PLOTAS</b>		<b>725.15 m<sup>2</sup></b>

#### SUTARTINIAI SIENŲ ŽYMĖJIMAI

- IŠORINĖ LAIKANTI KERAMZITO BLOKELIŲ (200 MM) MŪRO SIENA, APŠILTINTA POLISTIRENINIŲ PUTPLASČIŲ (300 MM), 500 MM
- VIDINĖ LAIKANTI KERAMZITO BLOKELIŲ MŪRO SIENA, 200 MM
- VIDINĖ NELAIKANTI MŪRO PERTVARA, 120 MM

Atestato Nr.				UAB "Euronamas" Kalvarijų g.1, LT-09310 Vilnius info@euronamas.lt tel. +370 609 90335		STATINIO PAVADINIMAS: VIENO BUTO GYVENAMOJO NAMO VILNIAUS M., LAUKSARGIO G. 95A, STATYBOS PROJEKTAS	
	DIREKT.	V. VYŠNIA	2018-04-11	BRĖŽINIO PAVADINIMAS: M 1 : 100		LAIDA	
A1135	PV	D. SAVICKAS	2018-04-11	BRĖŽINIO PAVADINIMAS: PIRMO AUKŠTO PERTVARŲ PRIRIŠIMO PLANAS		0	
ETAPAS	STATYTOJAS:			BRĖŽINIO ŽYMUO:		LAPAS	LAPŲ
PP	P. G.			EN 17 - 04 - 01 - A - 004		1	1

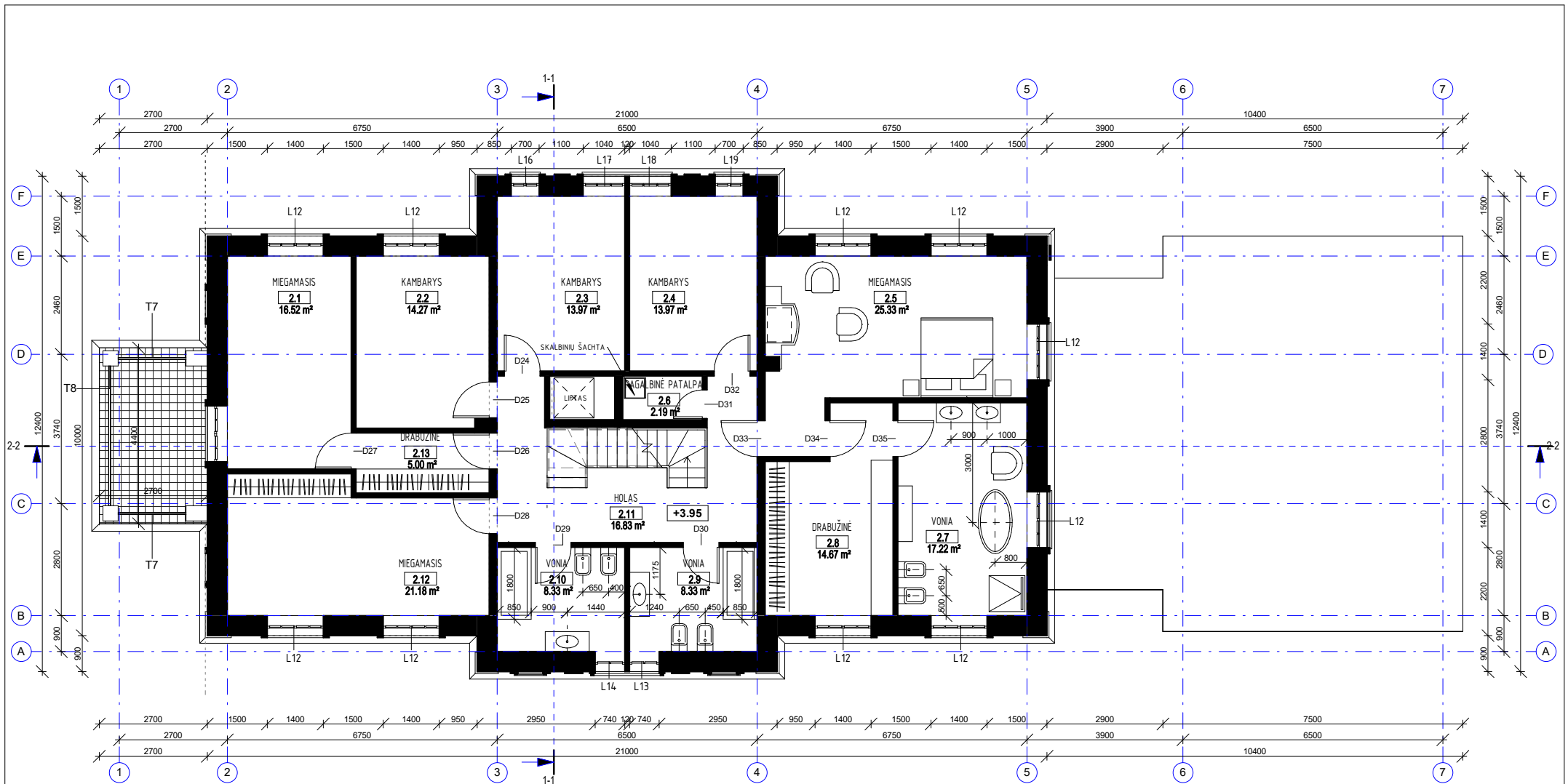

Nr.	PATALPA	PLOTAS
2.1	MIEGAMASIS	16.52 m <sup>2</sup>
2.2	KAMBARYS	14.27 m <sup>2</sup>
2.3	KAMBARYS	13.97 m <sup>2</sup>
2.4	KAMBARYS	13.97 m <sup>2</sup>
2.5	MIEGAMASIS	25.33 m <sup>2</sup>
2.6	PAGALBINĖ PATALPA	2.19 m <sup>2</sup>
2.7	VONIA	17.22 m <sup>2</sup>
2.8	DRABUŽINĖ	14.67 m <sup>2</sup>
2.9	VONIA	8.33 m <sup>2</sup>
2.10	VONIA	8.33 m <sup>2</sup>
2.11	HOLAS	16.83 m <sup>2</sup>
2.12	MIEGAMASIS	21.18 m <sup>2</sup>
2.13	DRABUŽINĖ	5.00 m <sup>2</sup>
<b>VISO</b>		<b>177.80 m<sup>2</sup></b>

**BENDRAS PLOTAS 725.15 m<sup>2</sup>**

Atestato Nr.	 UAB "Euronamas" Kalvarijų g.1, LT-09310 Vilnius info@euronamas.lt tel. +370 609 90335			STATINIO PAVADINIMAS: VIENO BUTO GYVENAMOJO NAMO VILNIAUS M., LAUKSARGIO G. 95A, STATYBOS PROJEKTAS		
	DIREKT.	V. VYŠNIA	2018-04-11	BRĖŽINIO PAVADINIMAS: M 1 : 100 LAIDA		
A1135	PV	D. SAVICKAS	2018-04-11	ANTRO AUKŠTO PLANAS 0		
	ARCH	V. TRINSKIS	2018-04-11			
ETAPAS	STATYTOJAS:			BRĖŽINIO ŽYMUO:		
PP	P. G.			EN 17 - 04 - 01 - A - 005		
				LAPAS	LAPŲ	
				1	1	

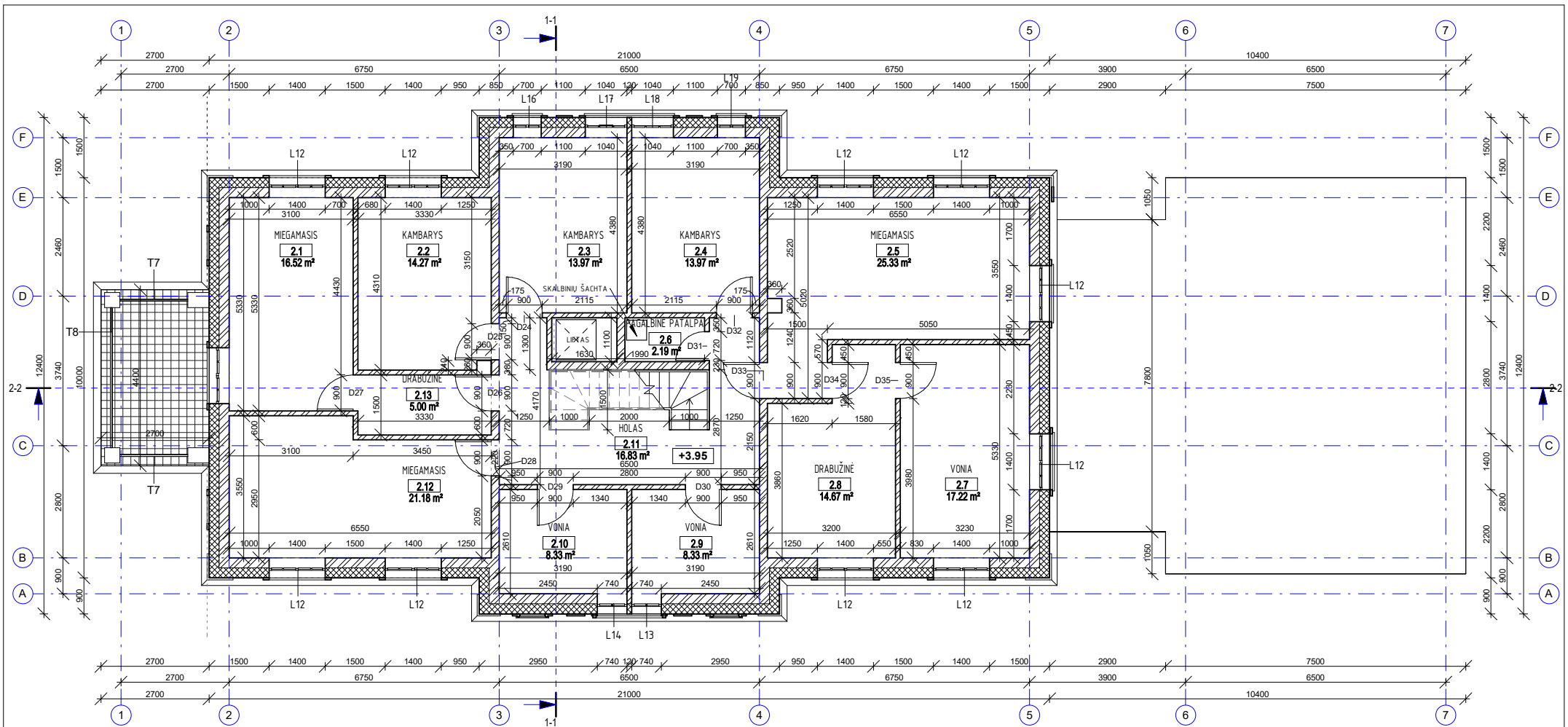

Nr.	PATALPA	PLOTAS
2.1	MIEGAMASIS	16.52 m <sup>2</sup>
2.2	KAMBARYS	14.27 m <sup>2</sup>
2.3	KAMBARYS	13.97 m <sup>2</sup>
2.4	KAMBARYS	13.97 m <sup>2</sup>
2.5	MIEGAMASIS	25.33 m <sup>2</sup>
2.6	PAGALBINĖ PATALPA	2.19 m <sup>2</sup>
2.7	VONIA	17.22 m <sup>2</sup>
2.8	DRABUŽINĖ	14.67 m <sup>2</sup>
2.9	VONIA	8.33 m <sup>2</sup>
2.10	VONIA	8.33 m <sup>2</sup>
2.11	HOLAS	16.83 m <sup>2</sup>
2.12	MIEGAMASIS	21.18 m <sup>2</sup>
2.13	DRABUŽINĖ	5.00 m <sup>2</sup>
<b>VISO</b>		<b>177.80 m<sup>2</sup></b>

**BENDRAS PLOTAS 725.15 m<sup>2</sup>**

#### SUTARTINIAI SIENŲ ŽYMĖJIMAI

- IŠORINĖ LAIKANTI KERAMZITO BLOKELIŲ (200 MM) MŪRO SIENA, APSILTINTA POLISTIRENIŲ PUTPLAŠČIU (300 MM), 500 MM
- VIDINĖ LAIKANTI KERAMZITO BLOKELIŲ MŪRO SIENA, 200 MM
- VIDINĖ NELAIKANTI MŪRO PERTVARA, 120 MM

**BENDRAS PLOTAS**

**164.00 m<sup>2</sup>**

Atestato Nr.	<b>euronamas</b>			UAB "Euronamas" Kalvarijų g.1, LT-09310 Vilnius info@euronamas.lt tel. +370 609 90335		STATINIO PAVADINIMAS: VIENO BUTO GYVENAMOJO NAMO VILNIAUS M., LAUKSARGIO G. 95A, STATYBOS PROJEKTAS	
	DIREKT.	V. VYŠNIA	2018-04-11	BRĖŽINIO PAVADINIMAS:	M 1:100	LAIDA	0
	A1135	PV	D. SAVICKAS	2018-04-11	<b>ANTRŲ AUKŠTO PERTVARŲ PRIRIŠIMO PLANAS</b>		
ETAPAS	STATYTOJAS:			BRĖŽINIO ŽYMUO:		LAPAS	LAPŲ
PP	P. G.			EN 17 - 04 - 01 - A - 006		1	1



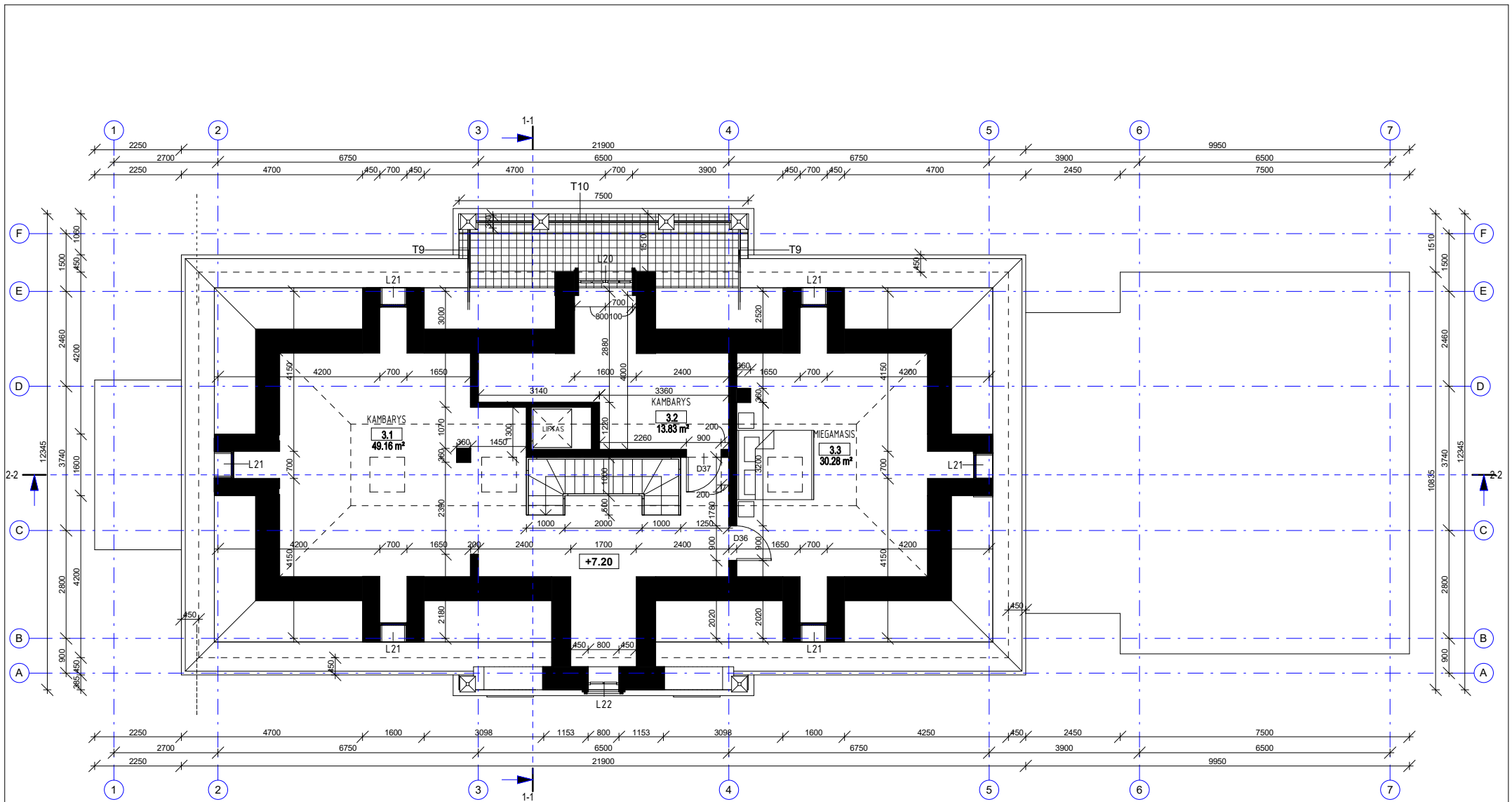

Nr.	PATALPA	PLOTAS
3.1	KAMBARYS	49.16 m <sup>2</sup>
3.2	KAMBARYS	13.83 m <sup>2</sup>
3.3	MIEGAMASIS	30.28 m <sup>2</sup>
<b>VISO</b>		<b>93.27 m<sup>2</sup></b>
<b>BENDRAS PLOTAS</b>		<b>725.15 m<sup>2</sup></b>

Atestato Nr.	 UAB "Euronamas" Kalvarijų g. 1, LT-09310 Vilnius info@euronamas.lt tel. +370 609 90335			STATINIO PAVADINIMAS:		
				VIENO BUTO GYVENAMOJO NAMO VILNIAUS M., LAUKSARGIO G. 95A, STATYBOS PROJEKTAS		
A1135	DIREKT.	V. VYŠNIA	2018-04-11	BRĖŽINIO PAVADINIMAS:		
	PV	D. SAVICKAS	2018-04-11	M 1: 100		
	ARCH	V. TRINSKIS	2018-04-11	LAI DA		
ETAPAS	STATYTOJAS:			STOGINĖS PLANAS		
PP	P. G.			BRĖŽINIO ŽYMUO:		
				EN 17 - 04 - 01 - A - 007		
				LAPAS	LAPŲ	
				1	1	



FASADAS A-F



FASADAS F-A

Atestato Nr.	 UAB "Euronamas" Kalvarijų g.1, LT-09310 Vilnius info@euronamas.lt tel. +370 609 90335			STATINIO PAVADINIMAS:			
				VIENO BUTO GYVENAMOJO NAMO VILNIAUS M., LAUKSARGIO G. 95A, STATYBOS PROJEKTAS			
A1135	DIREKT.	V. VYŠNIA	2018-04-11	BRĖŽINIO PAVADINIMAS:		M 1:100	LAI DA
	PV	D. SAVICKAS	2018-04-11	FASADAI A-F, F-A			0
	ARCH	V. TRINSKIS	2018-04-11	BRĖŽINIO ŽYMUO:		LAPAS	LAPŲ
ETAPAS	STATYTOJAS:			EN 17 - 04 - 01 - A - 008		1	1
PP	P. G.						



FASADAS 1-7

Atestato Nr.	 UAB "Euronamas" Kalvarijų g. 1, LT-09310 Vilnius info@euronamas.lt tel. +370 609 90335			STATINIO PAVADINIMAS: VIENO BUTO GYVENAMOJO NAMO VILNIAUS M., LAUKSARGIO G. 95A, STATYBOS PROJEKTAS		
	A1135	DIREKT. V. VYŠNIA	2018-04-11	BRĖŽINIO PAVADINIMAS: M 1:100 LAIDA		
	PV D. SAVICKAS	2018-04-11	FASADAS 1-7		0	
	ARCH V. TRINSKIS	2018-04-11	BRĖŽINIO ŽYMUO:		LAPAS LAPŲ	
ETAPAS	STATYTOJAS:			EN 17 - 04 - 01 - A - 009		
PP	P. G.			1	1	



FASADAS 7-1

Atestato Nr.	 UAB "Euronamas" Kalvarijų g. 1, LT-09310 Vilnius info@euronamas.lt tel. +370 609 90335			STATINIO PAVADINIMAS:			
				VIENO BUTO GYVENAMOJO NAMO VILNIAUS M., LAUKSARGIO G. 95A, STATYBOS PROJEKTAS			
A1135	DIREKT.	V. VYŠNIA	2018-04-11	BRĖŽINIO PAVADINIMAS:		M 1: 100	LAIKA
	PV	D. SAVICKAS	2018-04-11	FASADAS 7-1			0
	ARCH	V. TRINSKIS	2018-04-11	BRĖŽINIO ŽYMUO:		LAPAS	LAPŲ
ETAPAS	STATYTOJAS:			EN 17 - 04 - 01 - A - 010		1	1
PP	P. G.						

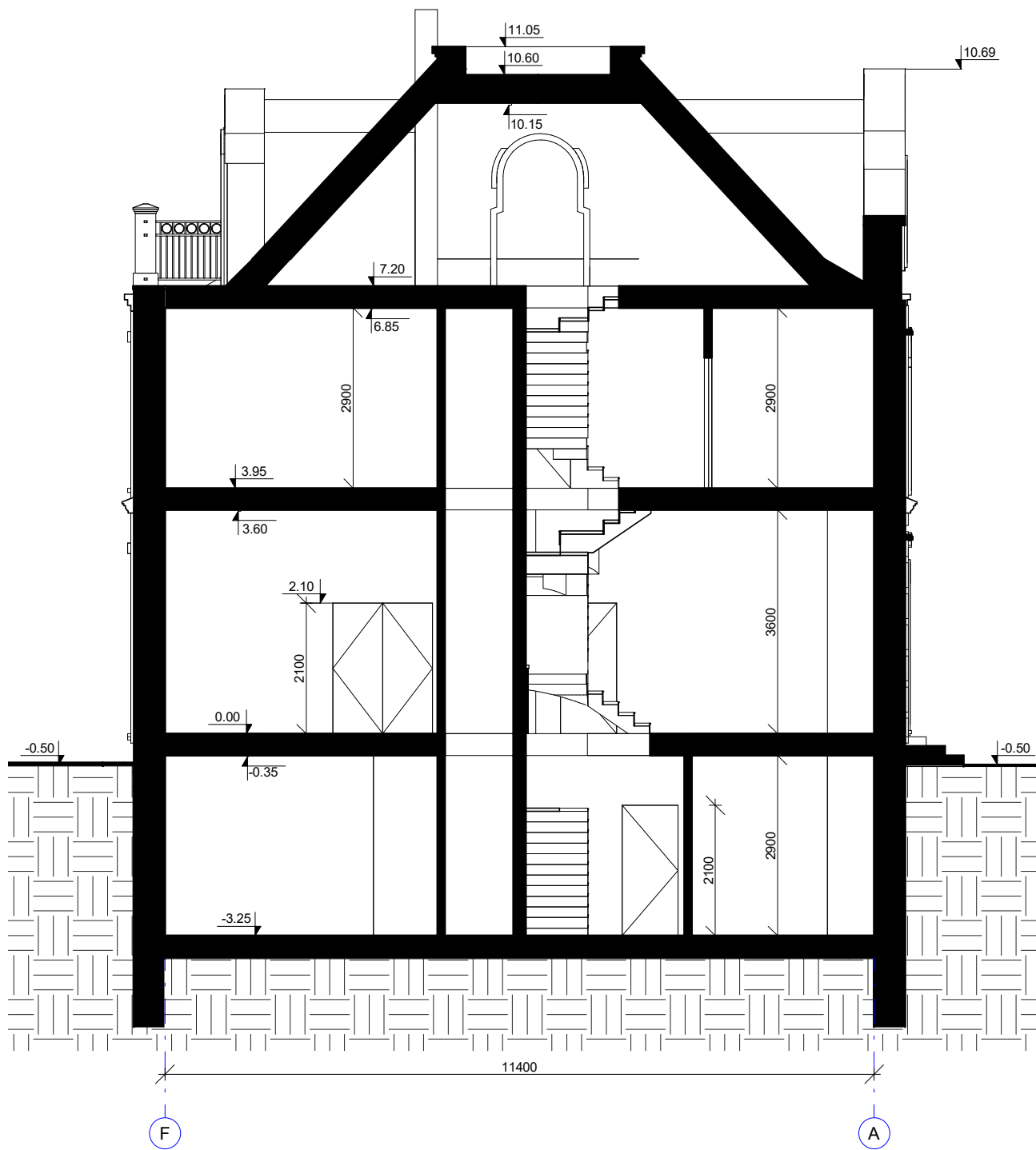

**PJŪVIS 1-1**

Atestato Nr.	 UAB "Euronamas" Kalvarijų g.1, LT-09310 Vilnius info@euronamas.lt tel. +370 609 90335			STATINIO PAVADINIMAS: VIENO BUTO GYVENAMOJO NAMO VILNIAUS M., LAUKSARGIO G. 95A, STATYBOS PROJEKTAS		
	DIREKT.	V. VYŠNIA	2018-04-11	BRĖŽINIO PAVADINIMAS: M 1 : 100 <b>PJŪVIS 1-1</b>		LAIDA <b>0</b>
A1135	PV	D. SAVICKAS	2018-04-11			
	ARCH	V. TRINSKIS	2018-04-11			
ETAPAS	STATYTOJAS:			BRĖŽINIO ŽYMUO:		LAPAS LAPŲ
PP	P. G.			EN 17 - 04 - 01 - A - 011		1 1

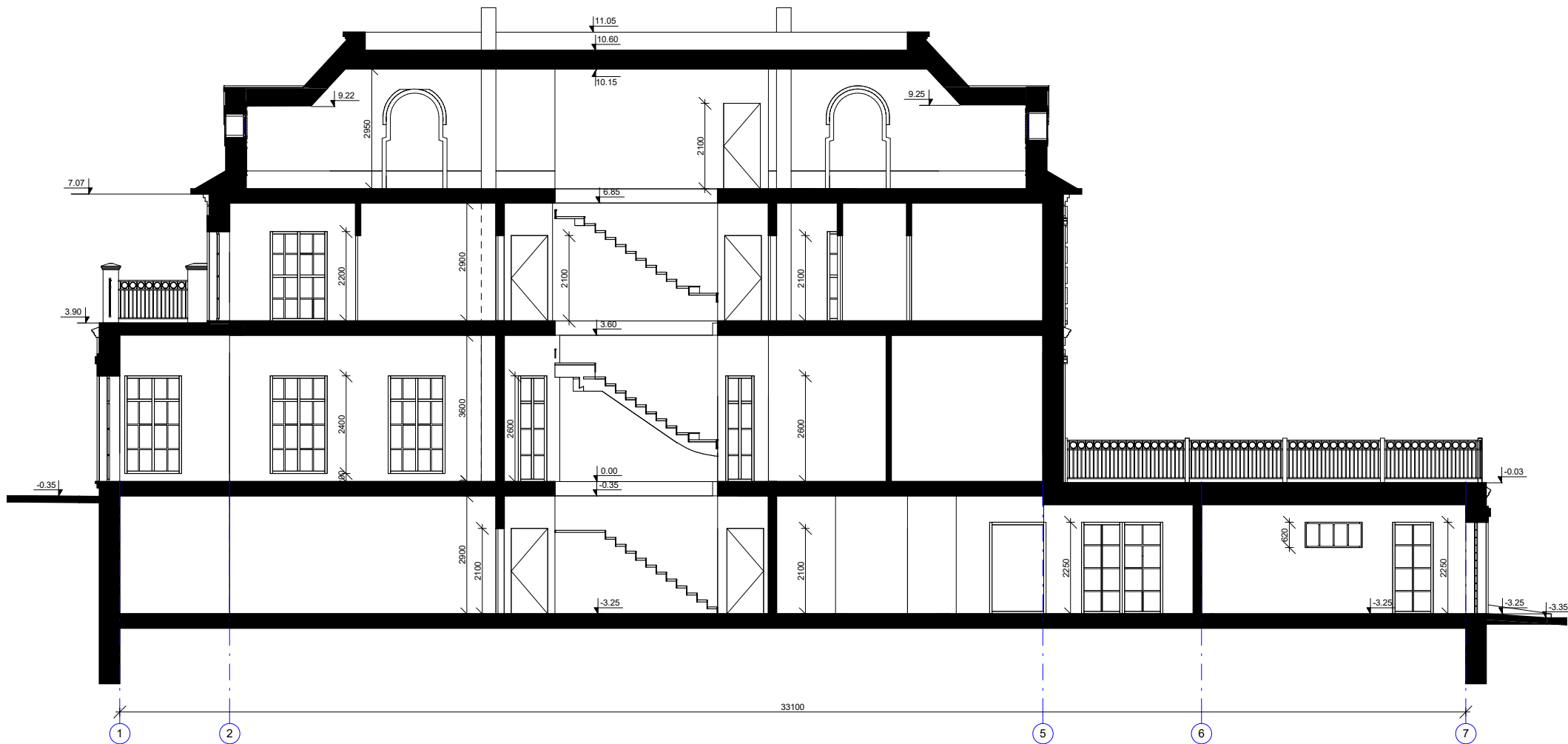

PJŪVIS 2-2

Atestato Nr.	<b>euronamas</b>			UAB "Euronamas" Kalvarijų g.1, LT-09310 Vilnius info@euronamas.lt tel. +370 609 90335	STATINIO PAVADINIMAS: VIENO BUTO GYVENAMOJO NAMO VILNIAUS M., LAUKSARGIO G. 95A, STATYBOS PROJEKTAS		
	DIREKT.	V. VYŠNIA	2018-04-11		BRĖŽINIO PAVADINIMAS:		M 1: 100
A1135	PV	D. SAVICKAS	2018-04-11	PJŪVIS 2-2			0
	ARCH	V. TRINSKIS	2018-04-11				
ETAPAS	STATYTOJAS:			BRĖŽINIO ŽYMUO:		LAPAS	LAPŲ
PP	P. G.			EN 17 - 04 - 01 - A - 012		1	1





Atestato Nr.				UAB "Euronamas" Kalvarijų g.1, LT-09310 Vilnius info@euronamas.lt tel. +370 609 90335			STATINIO PAVADINIMAS: VIENO BUTO GYVENAMOJO NAMO VILNIAUS M., LAUKSARGIO G. 95A, STATYBOS PROJEKTAS		
	DIREKT.	V. VYŠNIA		2018-04-11	BRĖŽINIO PAVADINIMAS: PROJEKTUOJAMO STATINIO VIZUALIZACIJA ESAMOJE APLINKOJE			LAIKA	0
A1135	PV	D. SAVICKAS		2018-04-11					
	ARCH	V. TRINSKIS		2018-04-11					
ETAPAS	STATYTOJAS:				BRĖŽINIO ŽYMUO:			LAPAS	LAPŲ
PP	P. G.				EN 17 - 04 - 01 - A - 013			1	1





Atestato Nr.				UAB "Euronamas" Kalvarijų g.1, LT-09310 Vilnius info@euronamas.lt tel. +370 609 90335	STATINIO PAVADINIMAS: VIENO BUTO GYVENAMOJO NAMO VILNIAUS M., LAUKSARGIO G. 95A, STATYBOS PROJEKTAS			
	DIREKT.	V. VYŠNIA		2018-04-11	BRĖŽINIO PAVADINIMAS: PROJEKTUOJAMO STATINIO VIZUALIZACIJA ESAMOJE APLINKOJE		LAIDA	
A1135	PV	D. SAVICKAS		2018-04-11			0	
	ARCH	V. TRINSKIS		2018-04-11				
ETAPAS	STATYTOJAS:				BRĖŽINIO ŽYMUO:		LAPAS	LAPŲ
PP	P. G.				EN 17 - 04 - 01 - A - 013		1	1



X=28150.00  
Y=33300.00

X=6067400.00  
Y=586950.00

Esamos požeminės komunikacijos suderintos:

Eil. Nr.	Istaigos pavadinimas	Data	V.Pavardė	Parašas	Pastabos
1.	Vilniaus MPD	2017.11.30	E. Balcudis	<i>[Signature]</i>	
2.	UAB "Vilniaus šilumos tinklai"	2017.11.29	M. Valčiūnaitis	<i>[Signature]</i>	
3.	UAB "Vilniaus gatvių apšv. elektros tinklai"	2017.11.29	A. Antonevič	<i>[Signature]</i>	
4.	AB „Energijos skirstymo operatorius“	2017.11.29	L. Sausė	<i>[Signature]</i>	
5.	AB "Telia Lietuva"	2017.11.29	N. Traškinas	<i>[Signature]</i>	
6.	UAB "VVT"	2017.11.29	R. Kachlėdas	<i>[Signature]</i>	
7.	AB "LITGRID"	2017.11.29	Z. Deit	<i>[Signature]</i>	
8.	UAB "Skaidula"	2017.11.29	P. Jakubaitis	<i>[Signature]</i>	

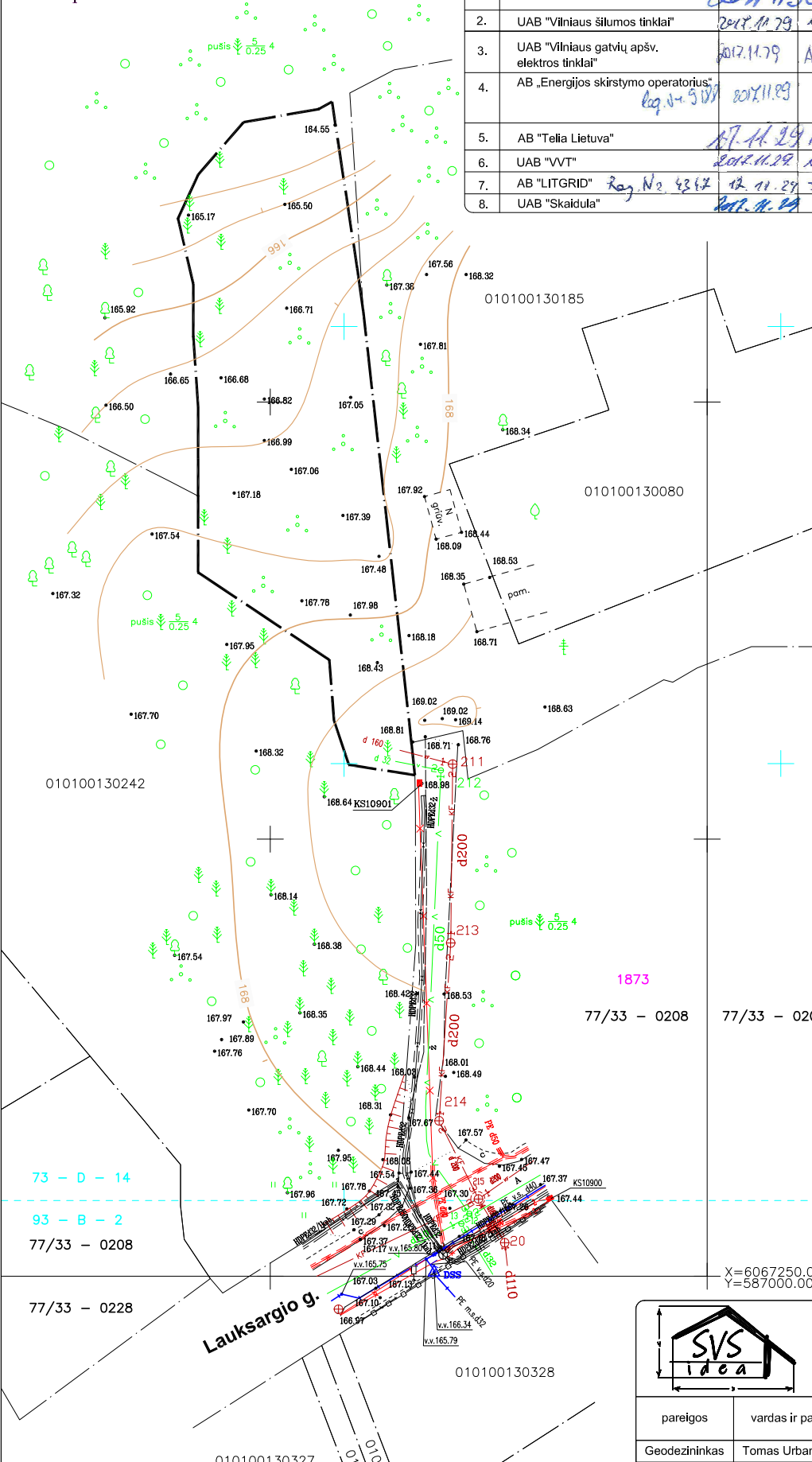

OBJEKTO IŠSIDĖSTYMO SCHEMA



2017.11.30  
GIS skyriaus  
Geodomenų bazių analitikė  
Dovilė Strazdienė  
2017.11.30  
UAB SVS IDEA  
Vilniaus m. sen. Antakalnis

X=6067250.00  
Y=587000.00



UAB "SVS idea", įmonės kodas: 302956893  
Matininko kvalifikacijos pažymėjimo Nr. 2M-M-254  
Geodezininko kvalifikacijos pažymėjimo Nr. 1GKV-519  
Žemėtvarkos planavimo dokumentų rengimo kval. paž. Nr.FP-211 ir 2R-KP-534  
Elektroninis paštas: tomas.urbanavicius@gmail.com  
Tel.: mob.: +370 618 86622  
www.svsidea.lt

pareigos	vardas ir pavardė	kvalifikacijos pažymėjimo Nr.	parašas	data
Geodezininkas	Tomas Urbanavičius	1GKV-519	<i>[Signature]</i>	2017-10-24

**TOPOGRAFINĖ NUOTRAUKA M1:500**  
Lauksargio g. 95A, Antakalnio sen., Vilniaus m.

OBJEKTAS	Lapų skaičius	Lapo Nr.	Koordinacių sistema - LKS-94
	1	1	Aukščių sistema - LAS07

