

UAB "Studija lape"





Olimpiečių g. 4-1, Vilnius, tel.: +370 5 2199904,
e-mail: Studija@lape.lt



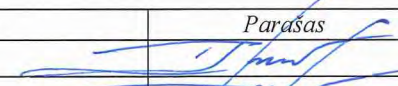

Sut. žym

Statinių grupės pavadinimas	VIENBUČIO GYVENAMOJO NAMO Vilnius, Krivių g. 13A; (Skł.kad.Nr.:0101/0042:296) STATYBOS PROJEKTAS Vilniaus senamiesčio (u.ob.k 16073) apsaugos zona; Vilniaus senojo miesto ir priemiesčių archeologinė vietovė (u.ob.k. 25504)	18/12/05
Projektavimo etapas	Projektiniai pasiūlymai	PP
Projekto dalis	Architektūrinė statybinė	SA
Bylos (tomo) žymuo		I
Statinio kategorija	Neypatingas	
Statybos rūšis	Nauja statyba	

Užsakovo pavadinimas, adresas	T.G.
-------------------------------	-------------

Atestatas	Pareigos	Pavardė	Parašas	Data
	Dir.	T.Lapė		2019 02
A 1028	PV	T.Lapė		2019 02
A 2123	Arch.	V. Eitminavičius		2019 02
	Arch. Asist.	E. Kaltanas		2019 02

PROJEKTO PATVIRTINIMAI

Proj. dalis	Pavardė	Parašas	data
Pritariu	T. G.		2019.02.20



PROJEKTINIŲ PASIŪLYMŲ AIŠKINAMASIS RAŠTAS

1. BENRIEJI DUOMENYS:

Rengiamas vienbučio gyvenamojo namo, Krivių g. 13A, Vilniaus m.sav., Vilniaus m., Statybos projektas.

Sklypo kadastrinis numeris: 0101/0042:296 (toliau - Sklypas).

Nuosavybė. Žemės sklypo savininkai: E.G. ir T. G.

Statiniai: Sklype, kuriame projektuojamas vienbutis gyvenamasis namas, nėra jokių anksčiau likusių pastatų.

Užsakovas – T. G.

Projektuotojas – UAB „Studija Iape“.

Projekto vadovas – T.Lapė AM atestatas Nr. A1028.

2. PAMINKLOSAUGINĖ DALIS:

Sklypas patenka į Vilniaus senamiesčio (unikalus kodas Kultūros vertybių registre 16073) apsaugos zoną, bei Vilniaus senojo miesto ir priemiesčių archeologinę vietovę (unikalus kodas Kultūros vertybių registre 25504). Sklypas yra Užupio miesto dalyje.

Projektiniams pasiūlymams yra gautas Vilniaus miesto savivaldybės administracijos Miesto plėtros departamento Kultūros paveldo apsaugos skyriaus pritarimas; pasirašė skyriaus vedėjas Darius Daunoras (2019-02-19; Nr.: A655-33/19(2.3.3.14-MP4).

Artimiausi kultūros paveldo objektai:

- Namas (unikalus kodas Kultūros vertybių registre 32580), esantis Krivių g. 16; Vertingosios savybės: tūrinė erdvinė kompozicija (dvišlaitis vieno aukšto); kylantis reljefas, pirminė ir istoriškai susiklosčiusi gyvenamoji paskirtis. Fasadų apdaila: rusvos dailylentės; stogas - molio čerpės.

Vizualiai nuo nagrinėjamo sklypo būtų matomas tik čerpinis namo stogas, nedarantis reikšmingos vizualinės įtakos.

- Namas (unikalus kodas Kultūros vertybių registre 41830), esantis Krivių g. 19; Vertingosios savybės: kompaktinis, stačiakampio plano, 1a. su pastoge ir rūsiu tūris. Fasadų apdaila - plytų mūras. Spalva - šviesi rusva.

Vizualiai nuo nagrinėjamo sklypo nebūtų matomas.

Aplinkiniai ne kultūros paveldo objektai:

- Gretimame sklype adresu Krivių g. 13 stovi medinis vieno aukšto su mansarda pastatas. Pastato tūris smulkinamas įvedant palėpėje vertikalius langus. Stogai šlaitiniai. Fasado apdaila: tamsiai rudos spalvos dailylentės. Stogo danga - pilkas šiferis.

- Gretimame sklype adresu Krivių g. 11 stovi medinis vieno aukšto su mansarda, mažos kvadratūros pastatas. Stogas vienšlaitis. Apdaila: medinės papilkėjusios dailylentės. Stogo danga - pilkas šiferis.

- Kitoje Krivių g. pusėje, adresu Krivių g. 10 stovi Tarybų Sąjungos laiku 1944m pastatyta Užupio gimnazija. Pastatas 4-ių aukštų, mastyvus, savo tūriu ir dydžiu visai nekontekstualus istorianiam Užupio masteliui. Apdaila - pilkas tinkas.

Aukščiau išvardintos gretimybės rodo, kad Užupio istorinis mastelis smulkus, pastatų siluetai neturi vienodo charakterio. Didesni tūriai smulkinami įvedus architektūrines priemones,

siekiant dinamiškumo. Dominuoja šlaitiniai stogai, fasadų spalvingumas - rudos spalvos tonai, sodybinis užstatymas. Projektuojant vienbutį gyvenamąjį namą ir siekiant jo kontekstualumo atsižvelgta į šiuos niuansus. Detalesnis projektuojamo pastato architektūrinis sprendimas aprašytas aiškinamojo rašto 5 dalyje.

3. ESAMA PADĖTIS:

Sklype, kuriame projektuojamas vienbutis gyvenamasis namas, nėra jokių anksčiau pastatytų statinių.

Sklypo plotas – 0,0444 ha. Naudojimo paskirtis – kita. Naudojimo būdas - Vienbučių ir dvibučių gyvenamųjų pastatų teritorijos.

Sklypas šiaurės rytų, pietryčių ir pietvakarių pusėse ribojasi su kaimyniniais sklypais, šiaurės vakarų pusėje - su Krivių gatve, iš kurios numatytas įvažiavimas į sklypą. Įvažiavimas į sklypą esamas.

Sklype įregistruoti servitutai:

- Kelio servitutas - teisė važiuoti transporto priemonėmis, naudotis pėsčiųjų taku (tarnaujantis);
- Servitutas - teisė tiesti, aptarnauti, naudoti požemines, antžemines komunikacijas (tarnaujantis).

Sklypas yra Užupio miesto dalyje.

4. GENPLANO SPRENDINIAI:

Vienbutis gyvenamasis namas projektuojamas išlaikant 3m atstumus nuo sklypo ribų. Į sklypą patenkama iš šiaurės vakarų dalyje esamo įvažiavimo nuo Krivių g.

Vadovaujantis STR 2.06.04:2014 "Gatvės ir vietinės reikšmės keliai. Bendrieji reikalavimai" pastatui pagal naudingą plotą turėtų būti numatytos 7 automobilių parkavimo vietos. Vadovaujantis Vilniaus miesto savivaldybės tarybos 2017 m. Gruodžio 20 d. Nr. 1-1312 sprendimu "Dėl Vilniaus miesto savivaldybės teritorijos suskirstymo į zonas pagal nustatytus automobilių stovėjimo vietų skaičiaus koeficientus schemos, kompensavimo už papildomai įrengtas automobilių stovėjimo vietas tvarkos aprašo ir sutarties formos tvirtinimo" nagrinėjama teritorija patenka į 2 zoną, kuriai taikomi koeficientai $k_{min} - 0,50$; $k_{max} - 0,75$. Įvertinus koeficientus automobilių parkavimo vietų skaičius nustatytas: $(7 * 0,5 = 3,5 \text{vt})$ 4vt.

Sklypą numatoma dalinai apsėti veja, įrengti laistimo sistemą.

5. ARCHITEKTŪRINIS – PLANINIS SPRENDIMAS; FASADŲ APDAILA.

Projektuojamas vienbutis gyvenamasis namas su galerija. Pastato gyvenamasis plotas sudaro 55% naudingo ploto.

Pastato architektūra projektuota siekiant, kad ji maksimaliai derinti prie smulkaus istoriškai susiformavusio Užupio mastelio. Dėl to pastato tūris vizualiai suskaidytas, žiūrint iš gatvės pusės, į du mažesnius. Siekiant namo architektūrinio skulptūriškumo, stogas suprojektuotas keturių šlaitų, kurių geometrija leidžia sukurti prasislenkančias karnizo lūžio linijas fasade ir tai suteikia dinamiškumo bendram siluetui.

Siekiant spalvinės dermės su Užupio spalviniu charakteriu, fasadų apdailai pasirinkta natūrali, rūdžių spalvos, gyva (reaguojanti į atmosferos poveikį) medžiaga - Corten skarda.

Vienbutis gyvenamasis namas projektuojamas dviejų aukštų su rūsiu. Pirmame aukšte projektuojami holai, gyvenamasis kambarys su valgomuoju ir virtuve, du san. mazgai ir galerija su atskiru įėjimu iš lauko. Antrame aukšte projektuojamas šeimininkų miegamasis su drabužine, du vaikų kambariai ir bendras vonios k. Rūsyje projektuojami holai, katilinė, poilsio kambarys, pagalbinė patalpa, du san. mazgai bei nešildoma pagalbinė patalpa su atskiru įėjimu iš lauko.

Pastato aukštis nuo žemės vidutinės altitudės - 10,94m. Projektuota vadovaujantis galiojančiomis normomis, kad aukštesni nei 8,5m aukščio pastatai gali būti aukštinami kiekvienam papildomam 1m aukščio, atitraukiant pastatą 0,5m nuo sklypo ribos. Pastato stogai šlaitiniai. Pastato aukštis iki karnizo pietvakariniame fasade, kur pastatas atitrauktas nuo sklypo ribos per 3m - 6,35m. Pietrytinėje dalyje pastato didžiausias aukštis - 9,19m ir pastato tūris atitrauktas 5,30m nuo sklypo ribos (vadovaujantis minėta taisykle, kai pastatas atitrauktas 5,3m, jo aukštis galėtų būti - 13,1m). Šiaurės rytų dalyje pastato aukštis iki karnizo yra 8,45m ir pastatas atitrauktas nuo sklypo ribos arčiausioje vietoje - 4,82. Pastato aukštis šiaurės rytų dalyje, esančioje arčiausiai Krivių g., valstybinės žemės, kur pastatas atitrauktas 3m nuo sklypo ribos, yra 10,94m.

6. KONSTRUKTYVINIS SPRENDIMAS:

Numatomas pastato konstruktyvinis sprendimas: poliniai pamatai, gelžbetoninės sienos ir perdangos, lengvų medžio konstrukcijų stogas.

7. INŽINERINIAI TINKLAI:

Gyvenamasis namas bus prijungtas prie miesto vandentiekio, nuotekų, elektros, dujotekio, ryšių inžinerinių tinklų. Šiuo metu sklype esamas dujotekio tinklas bus demontuotas.

8. BENDRIEJI STATINIO RODIKLIAI (pagal projektinius pasiūlymus):

Sklypo plotas:	0,0444 ha
Užstatymo plotas:	176,20 m ²
Bendras antžeminės dalies plotas:	176,88 m ²
Bendras namo plotas su rūsiu:	296,10 m ²
Užstatymo procentas:	39,68 %
Intensyvumas:	39,84 %
Naudingas plotas:	235,77 m ²
Gyvenamasis plotas:	129,04 m ²
Pagalbinių p./negyvenamas plotas:	106,73 m ²
Aukštingumas:	2 aukštai
Aukštis:	10,94 m.

Automobilių stovėjimo vietų skaičius: 4 vnt.

PROJEKTO VADOVAS
UŽSAKOVAS

T.Lapė

UAB "Studija lape"*Olimpiečių g. 4-1, Vilnius, tel. 8 (5) 2199904,**e-mail:studija@lape.lt**Į.k. 126291628***VIENBUČIO GYVENAMOJO NAMO
STATYBOS PROJEKTAS****BRĖŽINIŲ SĄRAŠAS**

Dokumento pavadinimas		Mastelis	Lapas	Pastabos
1	SKLYPO PLANAS	M 1:250	GP-01	
2	RŪSIO PLANAS	M 1:100	SA-01	
3	PIRMO AUKŠTO PLANAS	M 1:100	SA-02	
4	ANTRO AUKŠTO PLANAS	M 1:100	SA-03	
5	PJŪVIS 1-1	M 1:100	SA-04	
6	FASADAS TARP AŠIŲ C1-A1 IR FASADAS TARP AŠIŲ B1-D1	M 1:100	SA-05	
7	FASADAS TARP AŠIŲ A1-C1 IR FASADAS TARP AŠIŲ D1-B1	M 1:100	SA-06	
8	GATVĖS IŠKLOTINĖ	M 1:200	SA-07	
9	VIZUALIZACIJA NR. 1		SA-07	
10	VIZUALIZACIJA NR. 2		SA-08	

x= 22250
y= 30250

x= 22250
y= 30350

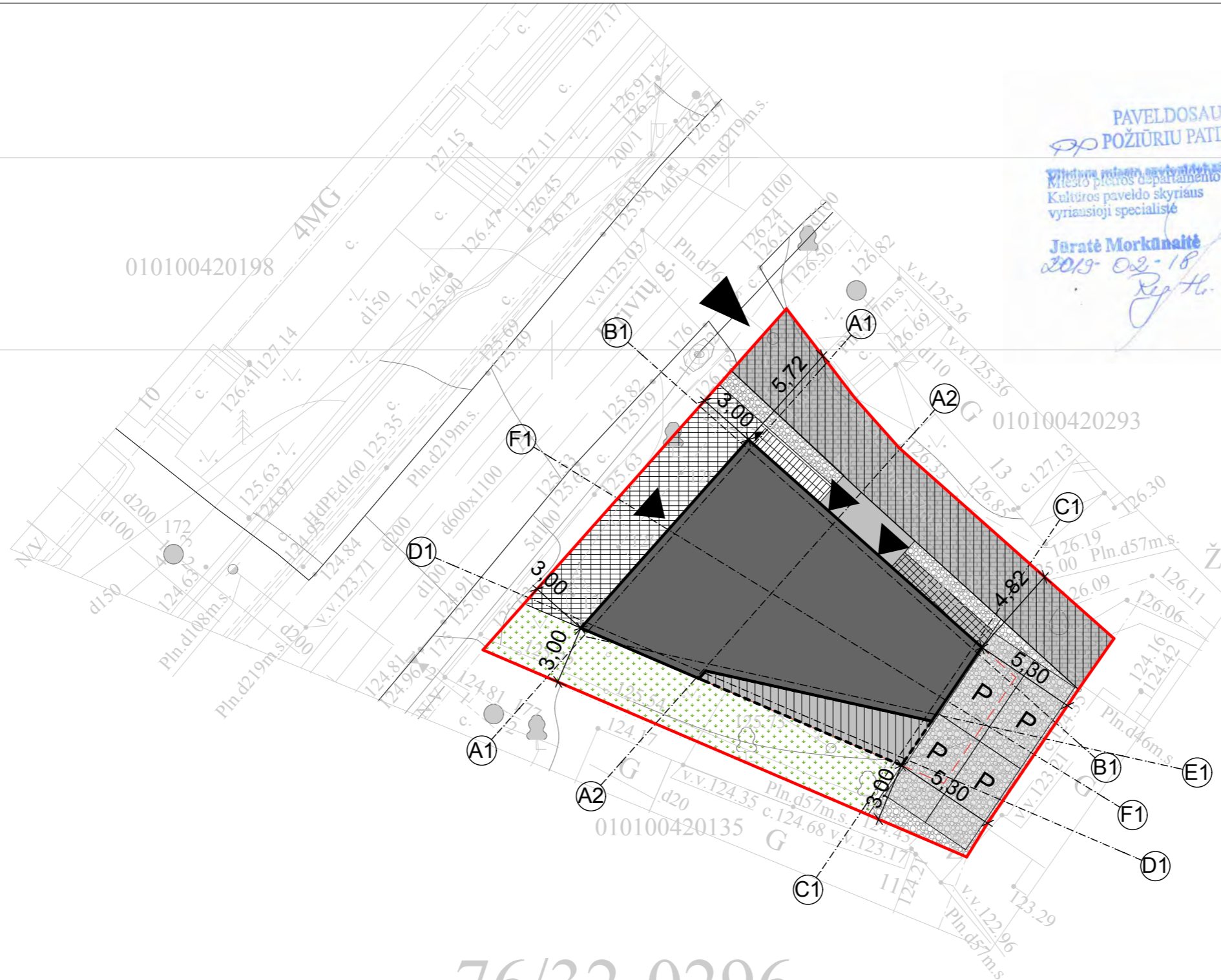

PAVELDOSAUGINIU
POŽIŪRIU PATIKRINTA
Vilniaus miesto savivaldybės administracijos
Miesto planavimo departamento
Kultūros paveldo skyriaus
vyriausioji specialistė
Juratė Morkūnaitė
2019-02-18
Reg. Nr. 19-27

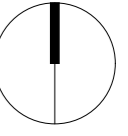

x= 6061500
y= 584000



SITUACIJOS SCHEMA

Projektuojamo pastato vieta

76/32-0296

x= 22200
y= 30300

SUTARTINIAI ŽENKLAI:

	Sklypo riba
	Užstatymo riba
	Projektuojamas pastatas
	Įėjimai į projektuojamą pastatą
	Įvažiavimas į sklypą
	Terasa
	Priedubės ažūrinis uždengimas
	Danga Nr.1
	Danga Nr.2
	Danga Nr.3
	Servitutas
	Automobilių parkavimo vietos
	Vejos korys
	Veja

Koordinatinių sistema: LKS 94
Aukščių sistema: LAS 07

<table border="1"> <tr> <th>PAVEIKS</th> <th>PAVARDE</th> <th>PARASAS</th> </tr> <tr> <td>Direktorius</td> <td>P. Gotovskis</td> <td></td> </tr> <tr> <td>Geodezininkas</td> <td>D. Pergajevs</td> <td></td> </tr> </table>	PAVEIKS	PAVARDE	PARASAS	Direktorius	P. Gotovskis		Geodezininkas	D. Pergajevs		UAB "GEO GROUP" Vilniaus m. Gabijos g. 40. mob. +37067703016 x= 6061450 y= 583950		
PAVEIKS	PAVARDE	PARASAS										
Direktorius	P. Gotovskis											
Geodezininkas	D. Pergajevs											
Kvalifikacijos pažymėjimas 1GKV-1469	BRĖŽINYS	Inžinerinė topografinis planas	583950									
UŽSAKOVAS	Objekto Nr.	1:500	Lapas/Lapų									
pil. Tadas Gutauskas	ID2443DP	1:500	1/1									
			Data									
			2018.12.12									

Atestato Nr.	UAB „Studija lape“ Olimpiečių g. 4-1, Vilnius, tel./fax.: +370 5 2199904 el.p.: studija@lape.lt			studija lape	Statinio pavadinimas: VIENBUTIS GYVENAMASIS NAMAS Vilnius, Krivių g. 13A; (Skł.kad.Nr.:0101/0042:296). STATYBOS PROJEKTAS
Atestato Nr.	Pareigos	Pavardė	Parašas	Data	Brėžinio pavadinimas:
A 1028	PV	T. Lapė		2019-02	SKLYPO PLANAS
A 2123	Arch.	V. Eitminavičius		2019-02	
	Arch. Asist.	E. Kaltanas		2019-02	Proj. etapas
Statytojo (užsakovo) pavadinimas, adresas:					T.G.
Sutarties nr.:					18/12/05
Proj. dalis:					S.A.
Nr. laida:					1
Mastelis:					1:250
Lapas:					GP-01
Lapų:					

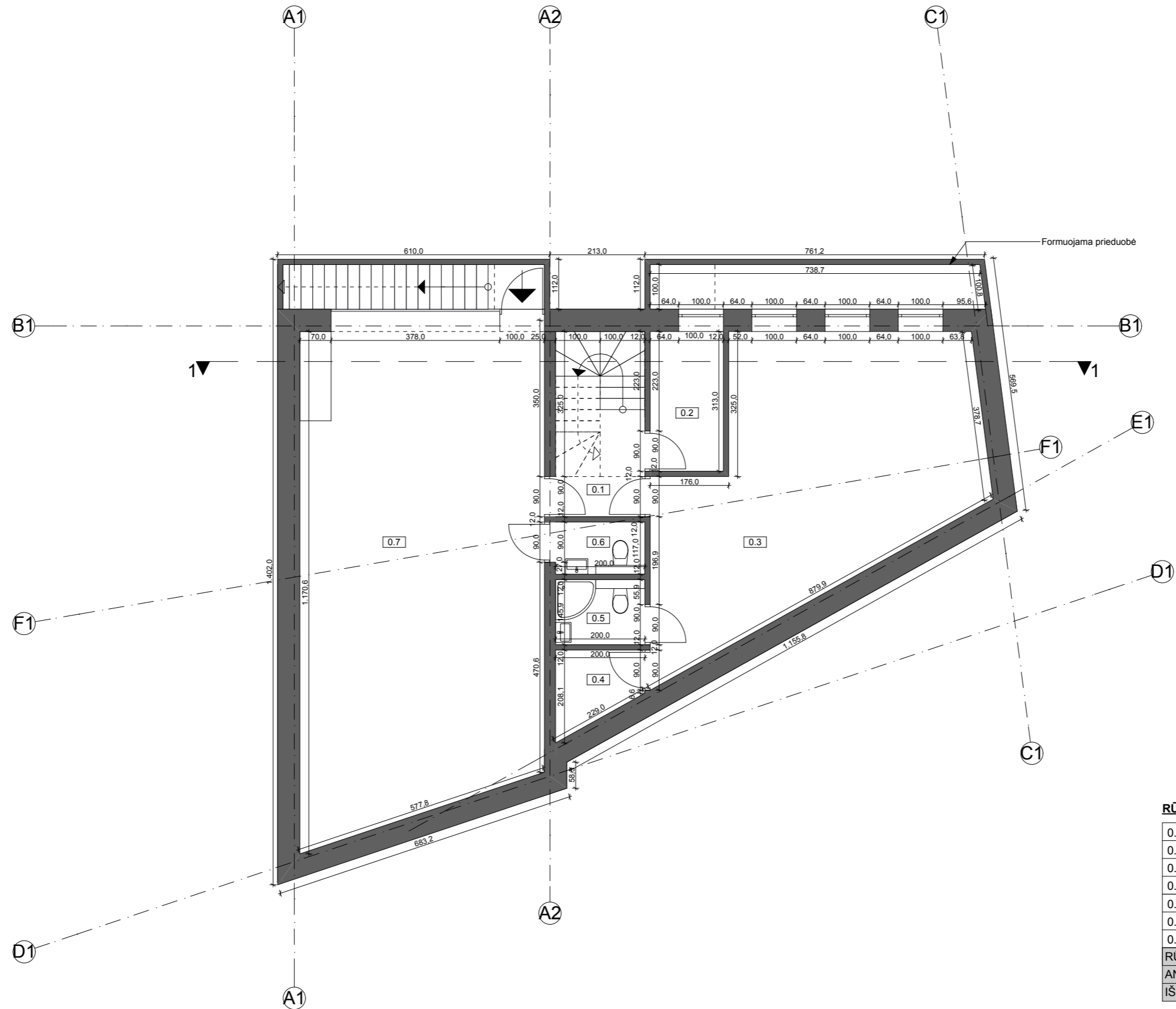

RŪSIO EKSPLIKACIJA

0.1	HOLAS	6,30 m ²
0.2	KATILINĖ	5,13 m ²
0.3	POILSIO KAMBARYS	39,15m ²
0.4	PAGALBINĖ PATALPA	3,05 m ²
0.5	SAN. MAZGAS	2,92 m ²
0.6	SAN. MAZGAS	2,34 m ²
0.7	PAGALBINĖ PATALPA	60,33 m ²
RŪSIO PLOTAS		119,22 m²
ANTŽEMINĖS NAMO DALIES PLOTAS		176,88 m²
IŠ VISO NAMO BENDRAS PLOTAS		296,10 m²

Atestato Nr.	UAB „Studija lape“ Olimpiečių g. 4-1, Vilnius, tel./fax.:+370 5 2199904 el.p.: studija@lape.lt			studija lape	Statinio pavadinimas: VIENBUTIS GYVENAMASIS NAMAS Vilnius, Krivių g. 13A; (SKL.kad.Nr.:0101/0042:296). STATYBOS PROJEKTAS					
Atestato Nr.	Pareigos	Pavardė	Parašas	Data	Brežinio pavadinimas:			Proj. etapas		
A 1028	PV	T. Lapė		2019-02	RŪSIO PLANAS			PP		
A 2123	Arch.	V. Eitminavičius		2019-02						
	Arch. Asist.	E. Kaltanas		2019-02						
Statytojo (užsakovo) pavadinimas, adresas:					Sutarties nr.:	Proj. dalis	Nr. laida	Mastelis	Lapas	Lapų
T. G.					18/12/05	S.A.	1	1:100	SA-01	

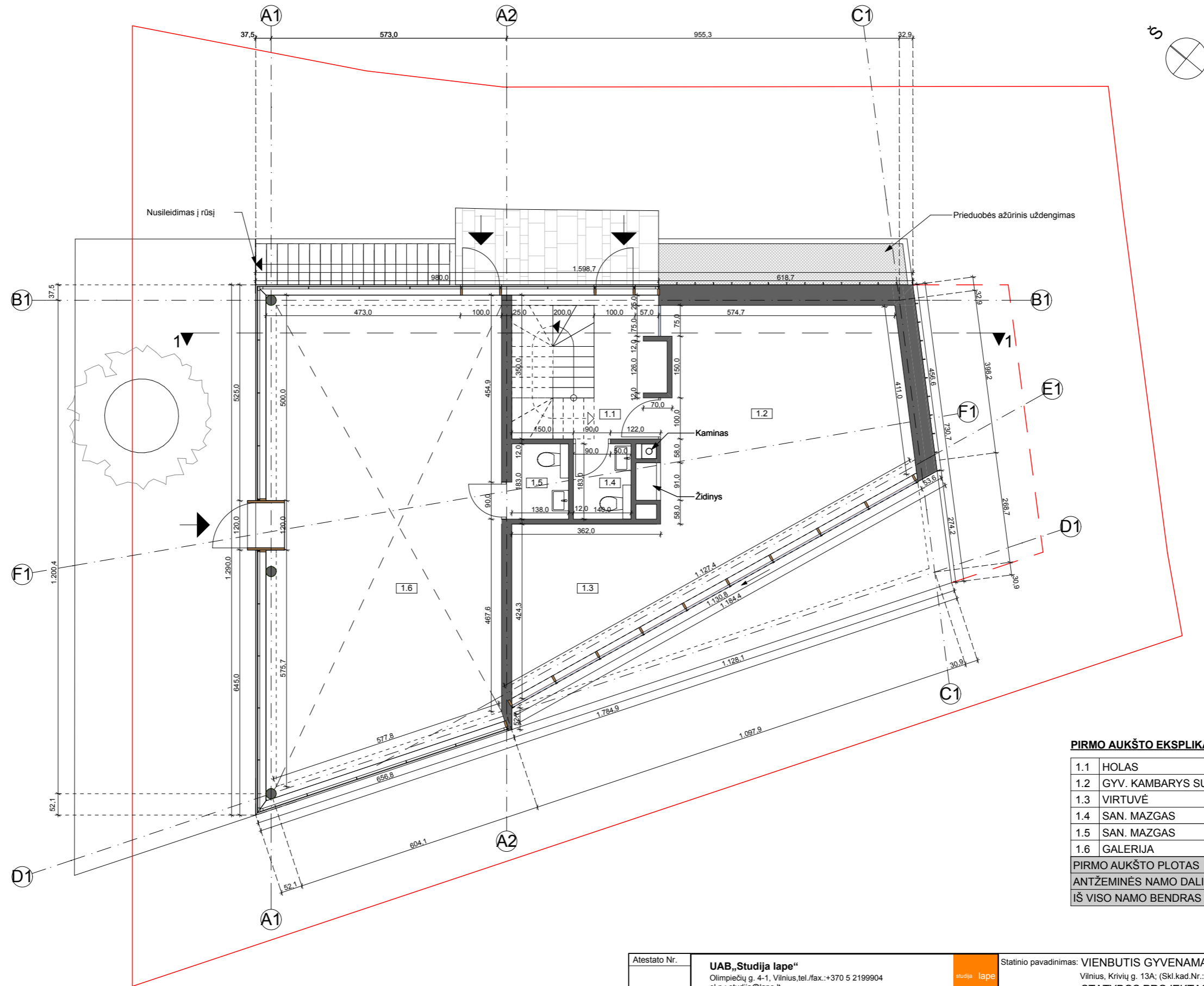

PIRMO AUKŠTO EKSPLIKACIJA

1.1	HOLAS	6,75 m ²
1.2	GYV. KAMBARYS SU VALGOMUOJU	34,69 m ²
1.3	VIRTUVĖ	11,71 m ²
1.4	SAN. MAZGAS	2,55 m ²
1.5	SAN. MAZGAS	2,72 m ²
1.6	GALERIJA	62,06 m ²
PIRMO AUKŠTO PLOTAS		120,48 m²
ANTŽEMINĖS NAMO DALIES PLOTAS		176,88 m²
IŠ VISO NAMO BENDRAS PLOTAS		296,10 m²

Atestato Nr.	UAB „Studija lape“ Olimpiečių g. 4-1, Vilnius, tel./fax.: +370 5 2199904 el.p.: studija@lape.lt			studija lape	Statinio pavadinimas: VIENBUTIS GYVENAMASIS NAMAS Vilnius, Krivių g. 13A; (SKL.kad.Nr.:0101/0042:296). STATYBOS PROJEKTAS					
Atestato Nr.	Pareigos	Pavardė	Parašas	Data	Brežinio pavadinimas:			Proj. etapas		
A 1028	PV	T. Lapė		2019-02	PIRMO AUKŠTO PLANAS			PP		
A 2123	Arch.	V. Eitminavičius		2019-02						
	Arch. Asist.	E. Kaltanas		2019-02						
Statytojo (užsakovo) pavadinimas, adresas:					Sutarties nr.:	Proj. dalis	Nr. laida	Mastelis	Lapas	Lapų
T. G.					18/12/05	S.A.	1	1:100	SA-02	

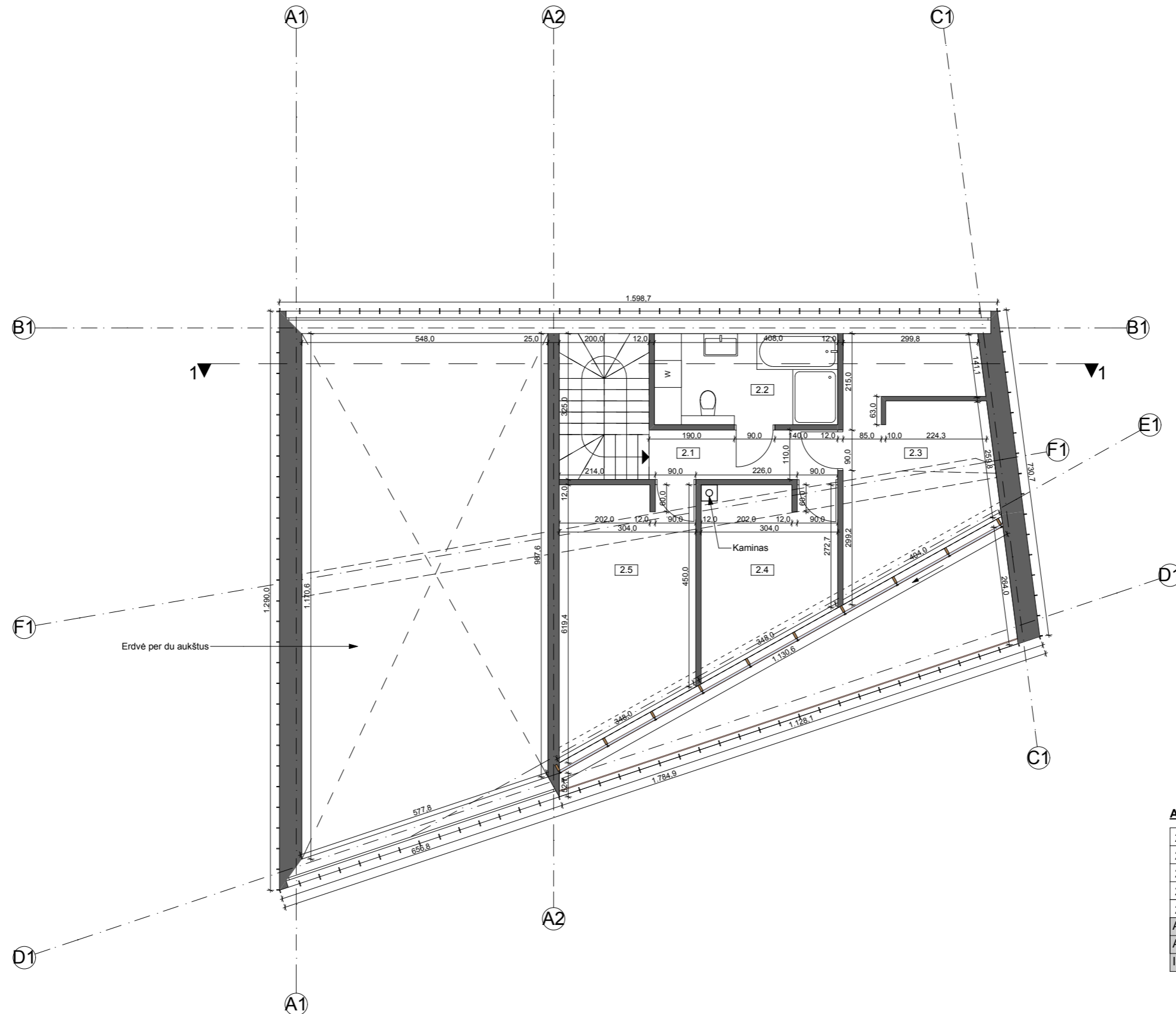

ANTRO AUKŠTO EKSPLIKACIJA

2.1	KORIDORIUS	4,63 m ²
2.2	VONIOS K.	8,28 m ²
2.3	ŠEIMININKŲ K. SU DRABUŽINE	16,48 m ²
2.4	KAMBARYS	10,83 m ²
2.5	KAMBARYS	16,18 m ²
ANTRO AUKŠTO PLOTAS		56,40 m²
ANTŽEMINĖS NAMO DALIES PLOTAS		176,88 m²
IŠ VISO NAMO BENDRAS PLOTAS		296,10 m²

Atestato Nr.	UAB „Studija lape“ Olimpiečių g. 4-1, Vilnius, tel./fax.: +370 5 2199904 el.p.: studija@lape.lt			studija lape	Statinio pavadinimas: VIENBUTIS GYVENAMASIS NAMAS Vilnius, Krivių g. 13A; (SKL.kad.Nr.:0101/0042:296). STATYBOS PROJEKTAS					
Atestato Nr.	Pareigos	Pavardė	Parašas	Data	Brežinio pavadinimas:					Proj. etapas
A 1028	PV	T. Lapė		2019-02	ANTRO AUKŠTO PLANAS					PP
A 2123	Arch.	V. Eitminavičius		2019-02						
	Arch. Asist.	E. Kaltanas		2019-02						
Statytojo (užsakovo) pavadinimas, adresas:					Sutarties nr.:	Proj. dalis	Nr. laida	Mastelis	Lapas	Lapų
T. G.					18/12/05	S.A.	1	1:100	SA-03	

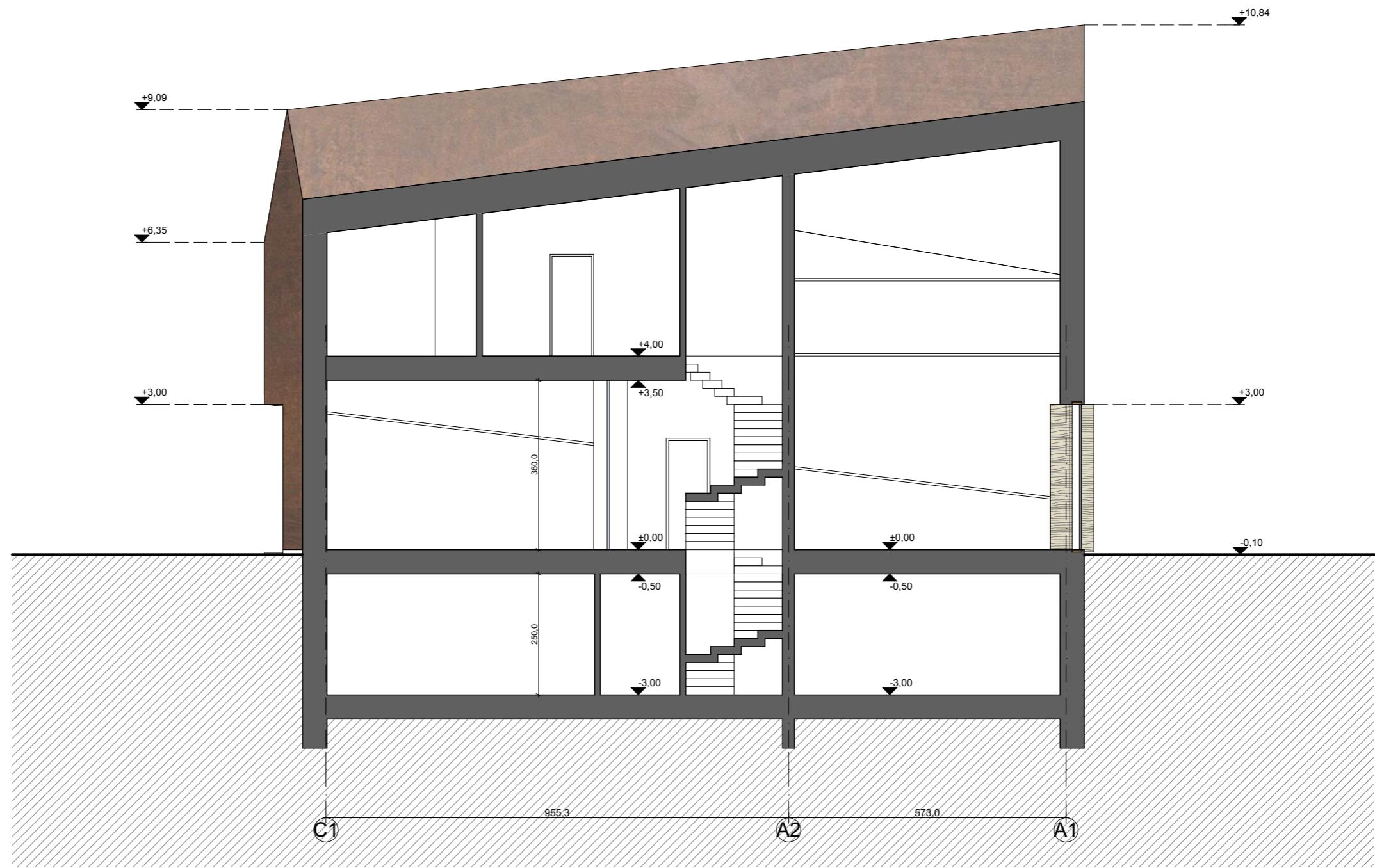

Atestato Nr.		UAB „Studija lape“ Olimpiečių g. 4-1, Vilnius, tel./fax.: +370 5 2199904 el.p.: studija@lape.lt			Statinio pavadinimas: VIENBUTIS GYVENAMASIS NAMAS Vilnius, Krivių g. 13A; (SKI.kad.Nr.:0101/0042:296). STATYBOS PROJEKTAS					
Atestato Nr.	Pareigos	Pavardė	Parašas	Data	Brežinio pavadinimas:					
A 1028	PV	T. Lapė		2019-02	PJŪVIS 1-1					
A 2123	Arch.	V. Eitminavičius		2019-02						
	Arch. Asist.	E. Kaitanas		2019-02						
Statytojo (užsakovo) pavadinimas, adresas:					Sutarties nr.:	Proj. dalis	Nr. laida	Mastelis	Lapas	Lapų
T. G.					18/12/05	S.A.	1	1:100	SA-04	

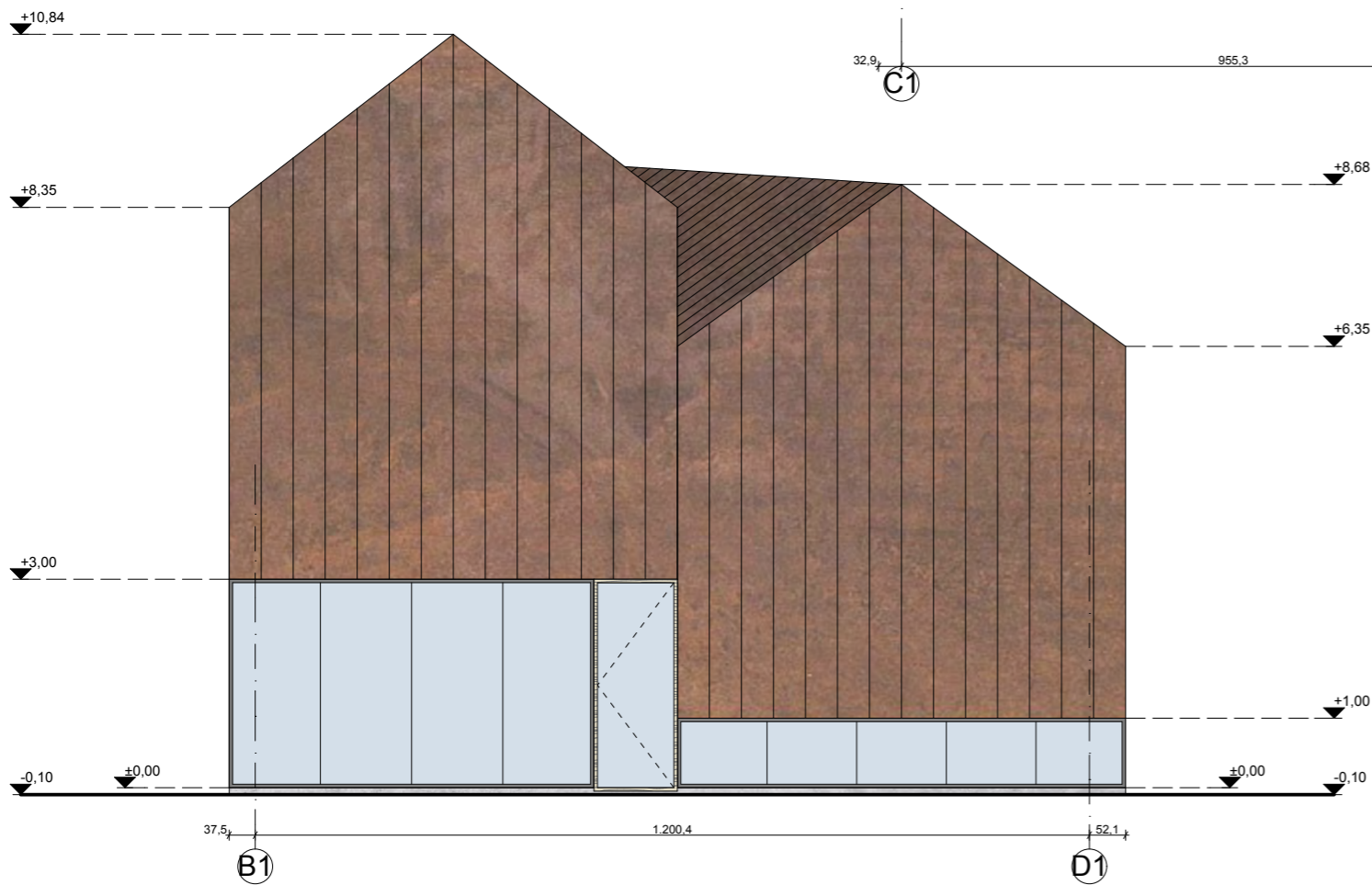
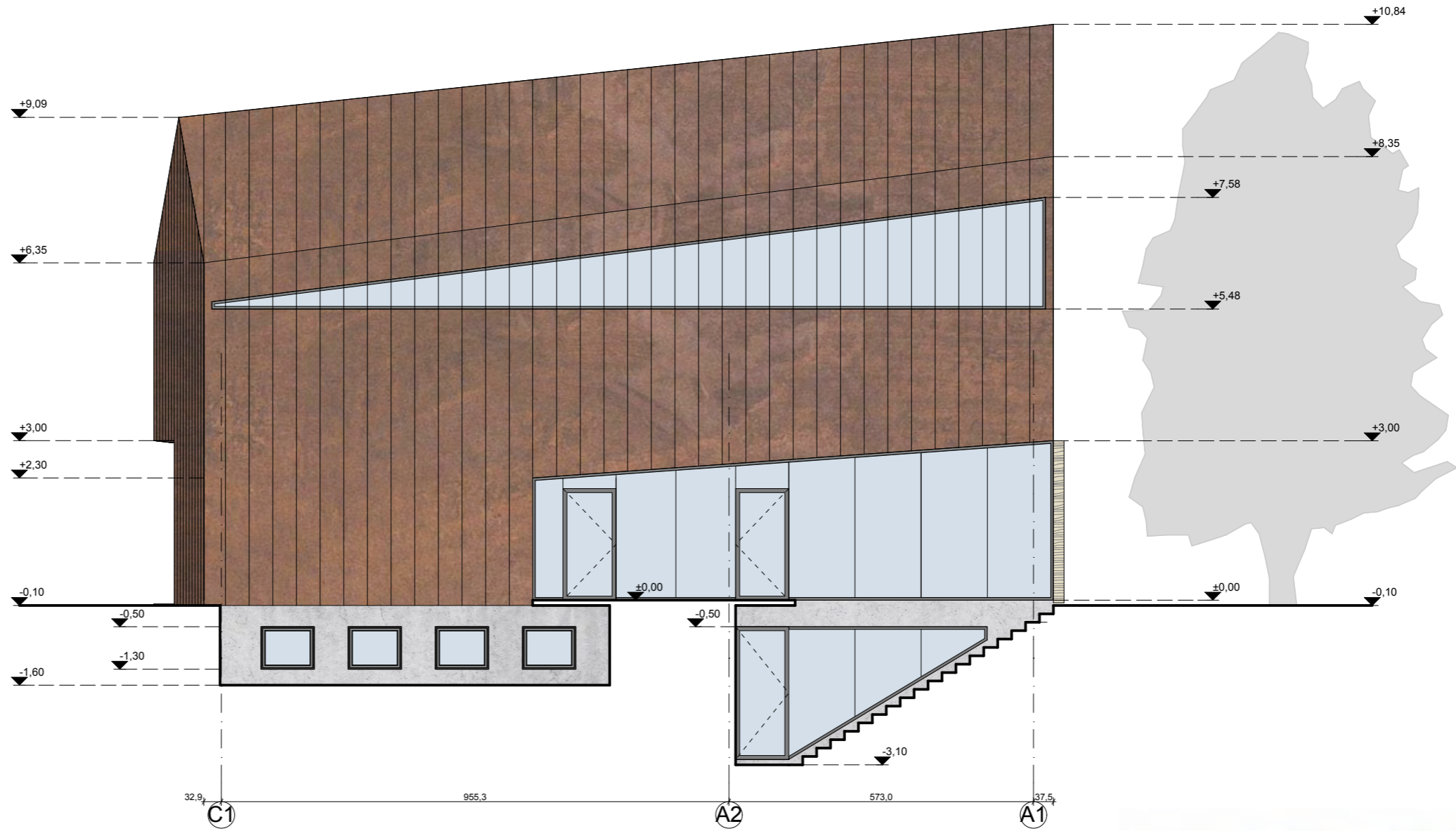

- FASADŲ IR STOGŲ APDAILA
- CORTEN SKARDA
 - BETONAS
 - STIKLAS

**PAVELDOSAUGINIU
PP POŽIURIU PATIKRINTA**

*Vilniaus miesto savivaldybės administracija
Miesto planavimo departamentas
Kultūros paveldo skyriaus
vyriausioji specialistė*

Jūratė Morkūnaitė
2019-02-18
Reg. Nr. 19-27

Atestato Nr.	UAB „Studija lape“ Olimpiečių g. 4-1, Vilnius, tel./fax.: +370 5 2199904 el.p.: studija@lape.lt			studija lape	Statinio pavadinimas: VIENBUTIS GYVENAMASIS NAMAS Vilnius, Krivių g. 13A; (SKI.kad.Nr.:0101/0042:296). STATYBOS PROJEKTAS					
Atestato Nr.	Pareigos	Pavardė	Parašas	Data	Brežinio pavadinimas:		Proj. etapas			
A 1028	PV	T. Lapė		2019-02	FASADAS TARP AŠIŲ C1-A1 IR FASADAS TARP AŠIŲ B1-D1		PP			
A 2123	Arch.	V. Eitminavičius		2019-02						
	Arch. Asist.	E. Kaitanas		2019-02						
Statytojo (užsakovo) pavadinimas, adresas:					Sutarties nr.:	Proj. dalis	Nr. laida	Mastelis	Lapas	Lapų
T. G.					18/12/05	S.A.	1	1:100	SA-05	

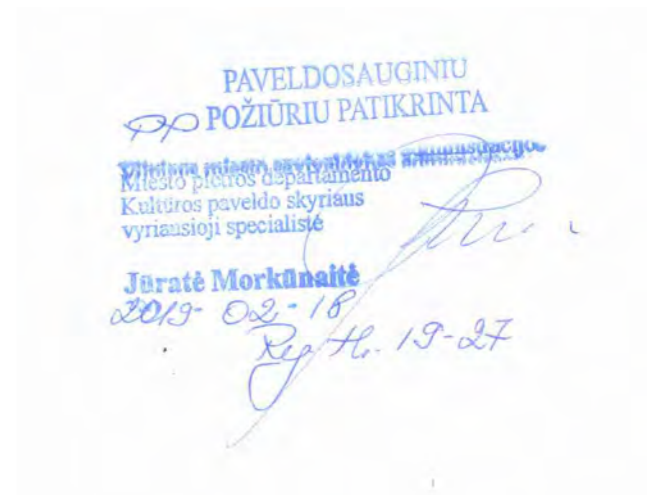
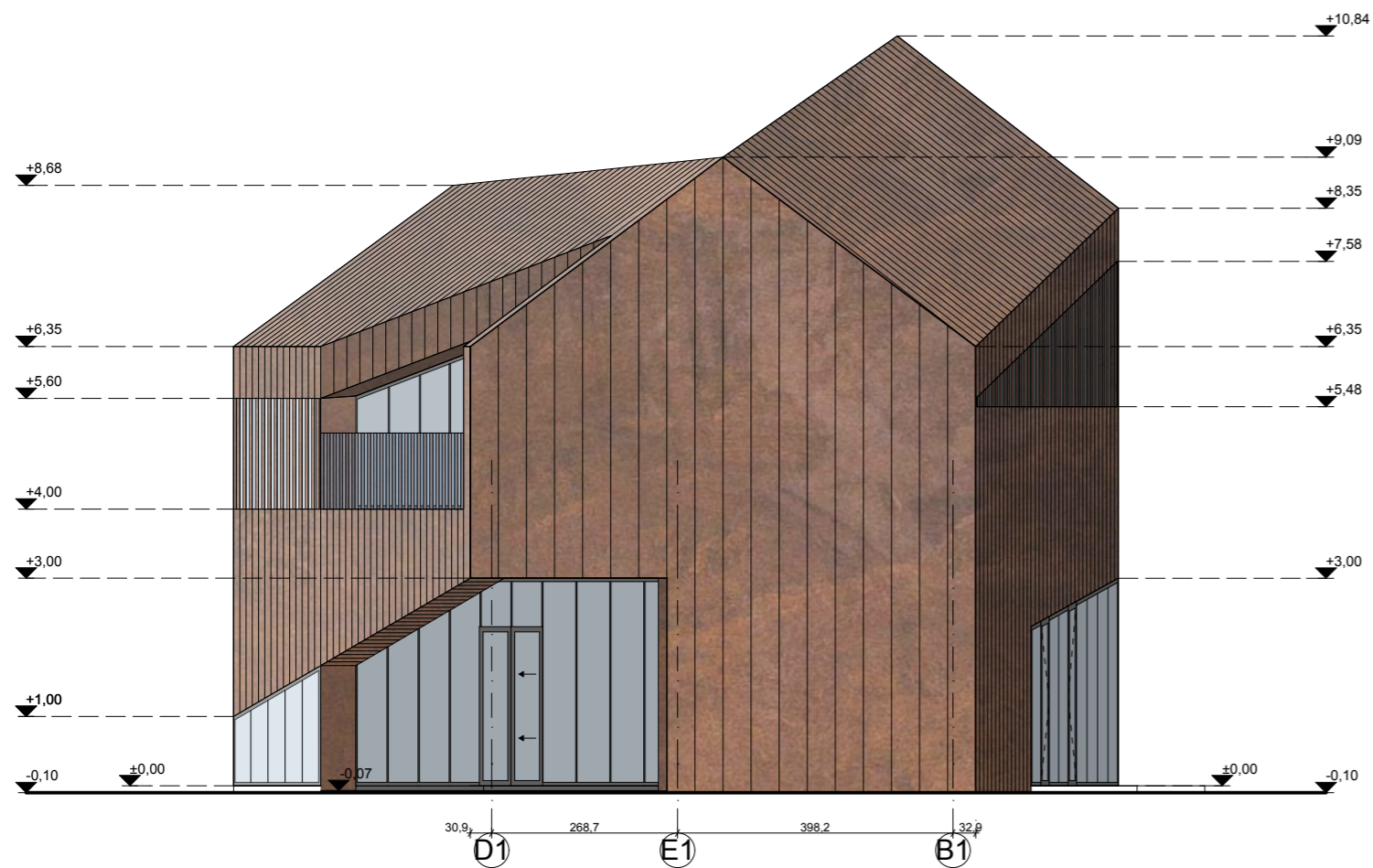
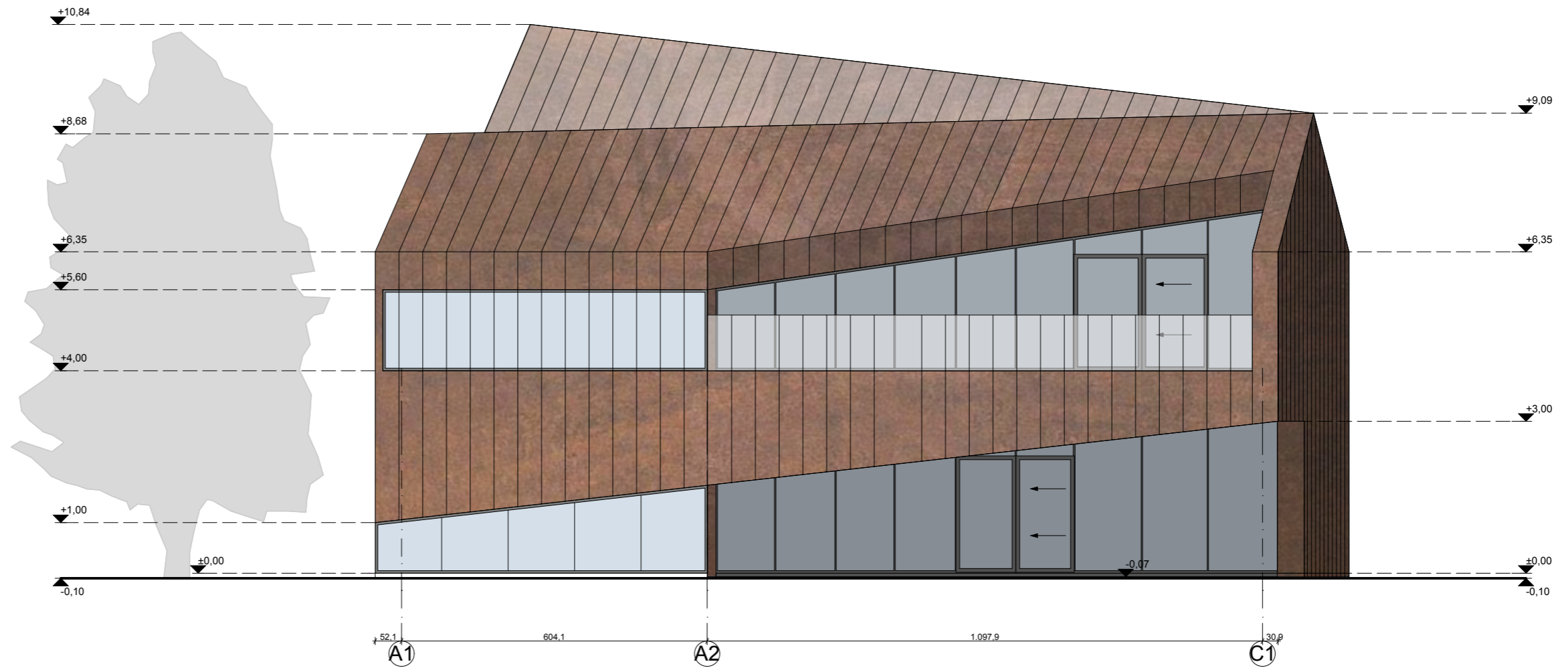

- FASADŲ IR STOGŲ APDAILA
- CORTEN SKARDA
 - BETONAS
 - STIKLAS

Atestato Nr.	UAB „Studija lape“ Olimpiečių g. 4-1, Vilnius, tel./fax.: +370 5 2199904 el.p.: studija@lape.lt			studija lape	Statinio pavadinimas: VIENBUTIS GYVENAMASIS NAMAS Vilnius, Krivių g. 13A; (SKI.kad.Nr.:0101/0042:296). STATYBOS PROJEKTAS					
Atestato Nr.	Pareigos	Pavardė	Parašas	Data	Brežinio pavadinimas:		Proj. etapas			
A 1028	PV	T. Lapė		2019-02	FASADAS TARP AŠIŲ A1-C1 IR FASADAS TARP AŠIŲ D1-B1		PP			
A 2123	Arch.	V. Eitminavičius		2019-02						
	Arch. Asist.	E. Kaitanas		2019-02						
Statytojo (užsakovo) pavadinimas, adresas:					Sutarties nr.:	Proj. dalis	Nr. laida	Mastelis	Lapas	Lapų
T. G.					18/12/05	S.A.	1	1:100	SA-06	

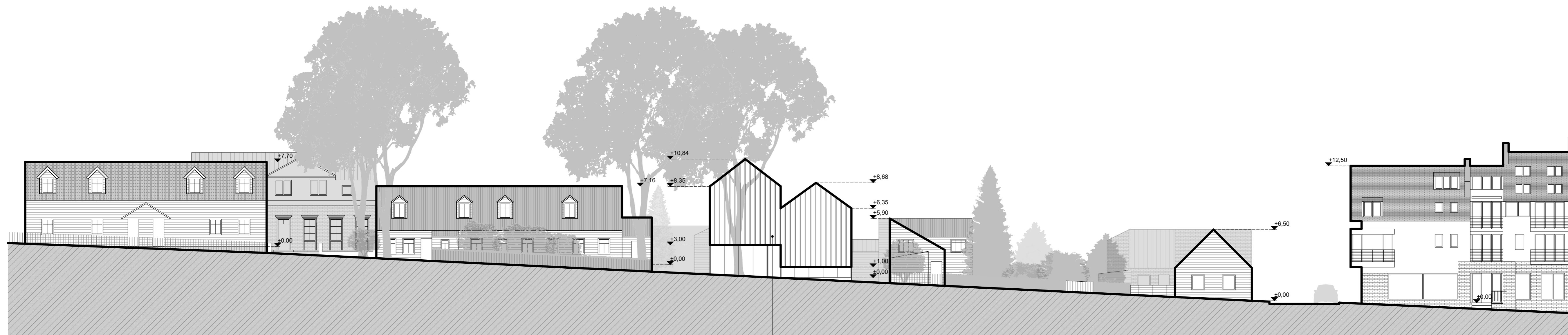

Projektuojamas pastatas
(Krivių g. 13A)

← Krivių g. →

↑ Baltasis skg.

Atestato Nr.		UAB „Studija Iape“ Olimpiečių g. 4-1, Vilnius, tel./fax: +370 5 2199904 el. p.: studija@iape.lt			Statinio pavadinimas: VIENBUTIS GYVENAMASIS NAMAS Vilnius, Krivių g. 13A; (Skil.kad.Nr.:0101/0042:296) STATYBOS PROJEKTAS	
Atestato Nr.	Pareigos	Pavardė	Parašas	Data	Brezinio pavadinimas:	
A 1028	PV	T. Lapė		2019-02	GATVĖS IŠKLOTINĖ	
A 2123	Arch.	V. Eitminavičius		2019-02	PP	
	Arch. Asist.	E. Kaltanas		2019-02		
Statytojo (užsakovo) pavadinimas, adresas:					Sutarties nr.:	Proj. dalis
T. G.					18/12/05	S.A.
					Nr. laida	Mastelis
					1	1:200
					Lapas	Lapų
					SA-07	



Atestato Nr.	UAB „Studija lape“ Olimpiečių g. 4-1, Vilnius, tel./fax.: +370 5 2199904 el.p.: studija@lape.lt				studija lape	Statinio pavadinimas: VIENBUTIS GYVENAMASIS NAMAS Vilnius, Krivių g. 13A; (SKL.kad.Nr.:0101/0042:296). STATYBOS PROJEKTAS				
Atestato Nr.	Pareigos	Pavardė	Parašas	Data	Brežinio pavadinimas:					Proj. etapas
A 1028	PV	T. Lapė		2019-02	VIZUALIZACIJA NR. 1					PP
A 2123	Arch.	V. Eitminavičius		2019-02						
	Arch. Asist.	E. Kaltanas		2019-02						
Statytojo (užsakovo) pavadinimas, adresas:					Sutarties nr.:	Proj. dalis	Nr. laida	Mastelis	Lapas	Lapų
T. G.					18/12/05	S.A.	1		SA-08	



Atestato Nr.	UAB „Studija lape“ Olimpiečių g. 4-1, Vilnius, tel./fax.: +370 5 2199904 el.p.: studija@lape.lt				studija lape	Statinio pavadinimas: VIENBUTIS GYVENAMASIS NAMAS Vilnius, Krivių g. 13A; (SKL.kad.Nr.:0101/0042:296). STATYBOS PROJEKTAS				
Atestato Nr.	Pareigos	Pavardė	Parašas	Data	Brežinio pavadinimas:					Proj. etapas
A 1028	PV	T. Lapė		2019-02	VIZUALIZACIJA NR. 2					PP
A 2123	Arch.	V. Eitminavičius		2019-02						
	Arch. Asist.	E. Kaltanas		2019-02						
Statytojo (užsakovo) pavadinimas, adresas:					Sutarties nr.:	Proj. dalis	Nr. laida	Mastelis	Lapas	Lapų
T. G.					18/12/05	S.A.	1		SA-09	