

SUVESTINIS SKLYPO PLANAS M 1:500

SKLYPO PLOTAS- 2001m²
 SKLYPO UŽSTATYMO TANKUMAS-13,3%
 SKLYPO UŽSTATYMO INTENSIVUMAS-16,63%
 Kietų dangų plotas- m²
 Apželdintas plotas- m²

SUTARTINIAI ŽYMĖJIMAI	
ŽYMĖJIMAS	PAVADINIMAS
	SKLYPO RIBOS
	ESAMI ELEKTROS STULPAI
	PROJ. ELEKTROS ĮVADAS
	PROJ.VANDENTIEKIO ĮVADAS
	PROJ. Buitinė nuotekynė
	Trinkelų privažiavimas
	Projektuojamas pastatas

EKSPLIKACIJA	
Eil.Nr.	Pavadinimas
01	Proj. gyvenamasis namas
02	Proj. trinkelų privažiavimas
03	Elektros apskaitos spinta
04	Gręžinys
05	Viet. buitinių nuotekų valymo įrenginys
06	Išvalyto vandens talpa

Situacijos schema

KOORDINAČIŲ ŽINIARAŠTIS

Koordinatų sistema		Valstybinė LKS-94	
Taško Nr.	Kodas	X	Y
1	R	6052152.25	455434.71
2	R	6052101.23	455457.95
3	R	6052075.44	455398.23
4	R	6052062.71	455368.74
5	R	6052052.33	455344.70
6	R	6052111.98	455314.91
7	R	6052123.24	455348.42
8	R	6052133.44	455378.76

455300.00
6052050.00

OBJKTAS	>>>>>>>	ŽEMĖS SKLYPAI KADASTO NR. 5180/0005:0216, 5180/0005:0215, 5180/0005:0214, MIŠKO G. 24, 22, 20, GUSTABŪDŽIO K., ŠUNSKŲ SEN., MARIJAMPOLĖS SAV.	
KOORDINAČIŲ SISTEMA: LKS-94		AUKŠČIŲ SISTEMA: LAS07	
Kvalifikacijos pažymėjimo Nr. 1GKV-295			
UAB "TOPOGRAFAS" GEODEZININKAS	VARDAS IR PAVARDĖ	PARAŠAS	DATA
	MARIUS GAIŽAUSKAS		2018-07-25
			A.V.

VALDO ARCHITUDIJA	Laimio Danilevičiaus individuali veikla		Vienbučio gyvenamojo namo statybos Marijampolės sav. Sunskų sen. Gustabūdžio k. Miško g. 22 projektiniai pasiūlymai	
	A 624 9716	PV SA Projektavo	V. Naumavičius L. Danilevičius	Laida 00
PP 2019	UŽSAKOVAS	L. K. L. K.	19153-01-PP-SP-01	Lapas 1
				Lapų 13

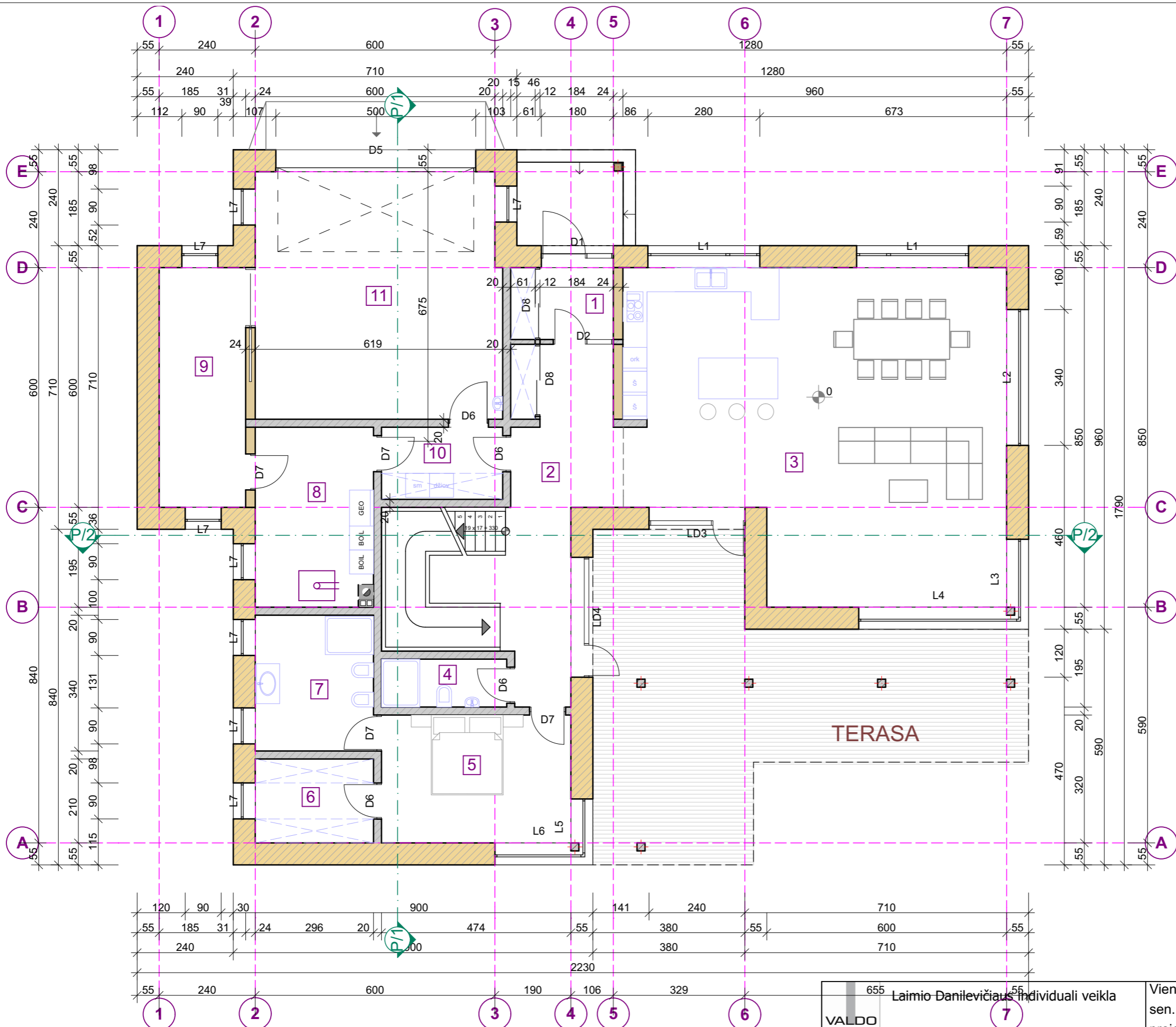

PIRMO AUKŠTO PLANAS M 1:100

PATALPŲ EKSPLIKACIJA		
NR.	PATALPA	PLOTAS
1	Tamburas	4,62
2	Holas	27,66
3	Virtuvė-svetainė	73,21
4	WC	3,76
5	Miegamasis	15,17
6	Drabužinė	6,22
7	Vonia	10,06
8	Tech. patalpa	13,11
9	Sandėlis	13,23
10	Sandėlis	5,47
11	Garažas	37,89
		210,40 m ²

Sutartiniai žymėjimai

- Lauko sienos
- vidaus laikančios sienos
- vidaus pertvaros
- mūro pertvaros
- grindų lygio altitudė
- ventiliacijos kanalai

		Laimio Danilevičiaus individuali veikla		Vienbučio gyvenamojo namo statybos Marijampolės sav. Šunskų sen. Gustabūdžio k. Miško g. 22 projektiniai pasiūlymai	
A 624	PV SA	V. Naumavičius	el.parašas	Pirmo aukšto planas M 1:100	Laida
9716	Projektavo	L. Danilevičius	el.parašas		00
PP 2019	UŽSAKOVAS	L. K.		19153-01-PP-SA.B- 02	Lapas
		L. K.			1
					5

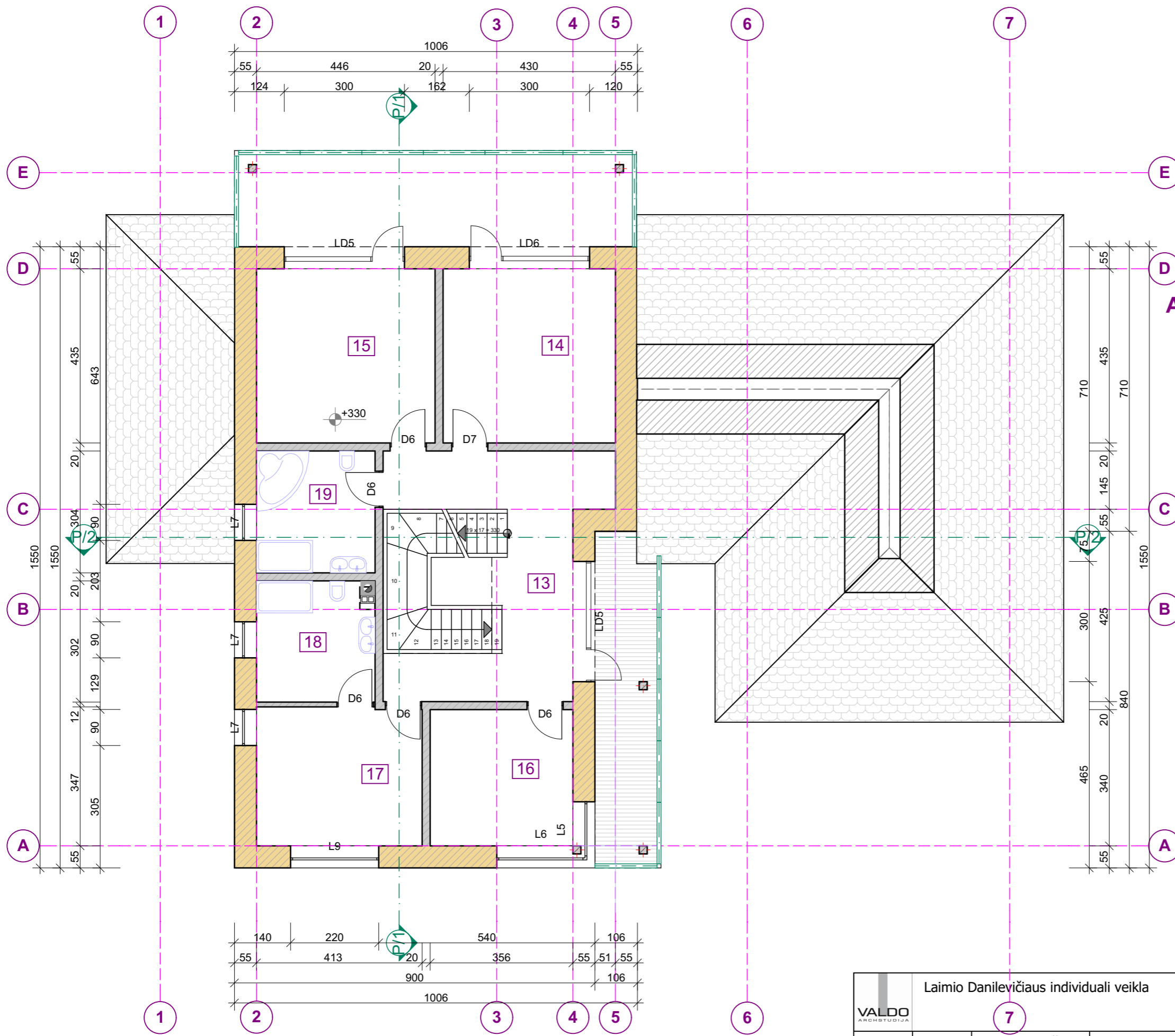

ANTRO AUKŠTO PLANAS M 1:100

PATALPŲ EKSPLIKACIJA		
NR.	PATALPA	PLOTAS
13	Holas	21,39
14	Kambarys	18,70
15	Kambarys	19,37
16	Kambarys	12,11
17	Miegamasis	14,26
18	WC	8,74
19	WC	9,00
		103,57 m ²

Sutartiniai žymėjimai

- Lauko sienos
- vidaus laiknios sienos
- vidaus pertvaros
- mūro pertvaros
- grindų lygio altitudė
- ventiliacijos kanalai

	Laimio Danilevičiaus individuali veikla			Vienbučio gyvenamojo namo statybos Marijampolės sav. Šunskų sen. Gustabūdžio k. Miško g. 22 projektiniai pasiūlymai	
	A 624 9716	PV SA Projektavo	V. Naumavičius L. Danilevičius	el.parašas el.parašas	Laida 00
PP 2019	UŽSAKOVAS	L. K. L. K.	19153-01-PP-SA.B- 03		Lapas Lapų 1 5

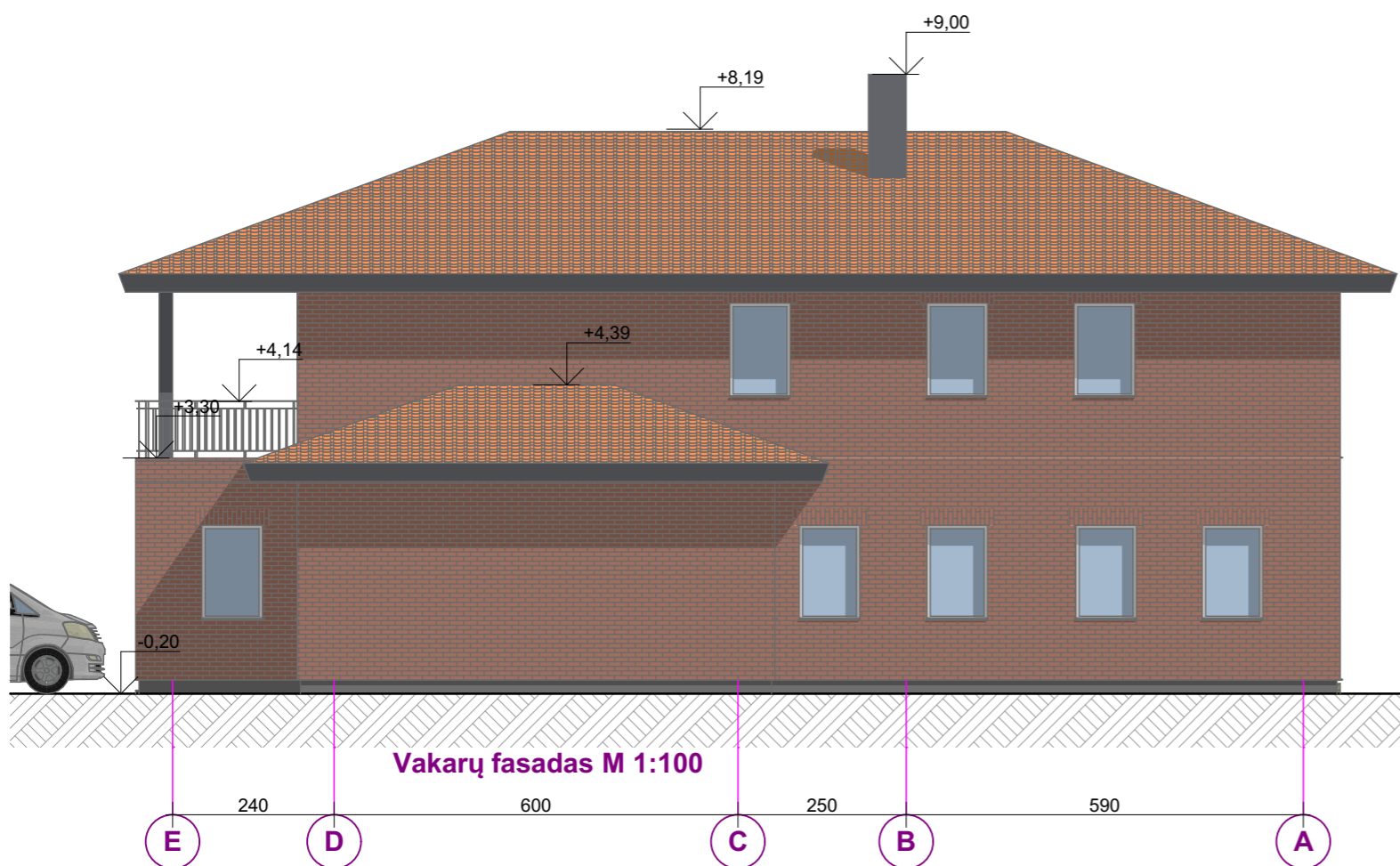

	Laimio Danilevičiaus individuali veikla		Vienbučio gyvenamojo namo statybos Marijampolės sav. Šunskų sen. Gustabūdžio k. Miško g. 22 projektiniai pasiūlymai		
	A 624 9716	PV SA Projektavo	V. Naumavičius L. Danilevičius	Fasada M 1:100	Laida 00
PP 2019	UŽSAKOVAS	L. K. L. K.	19153-01-PP-SA.B- 05	Lapas 1	Lapų 5

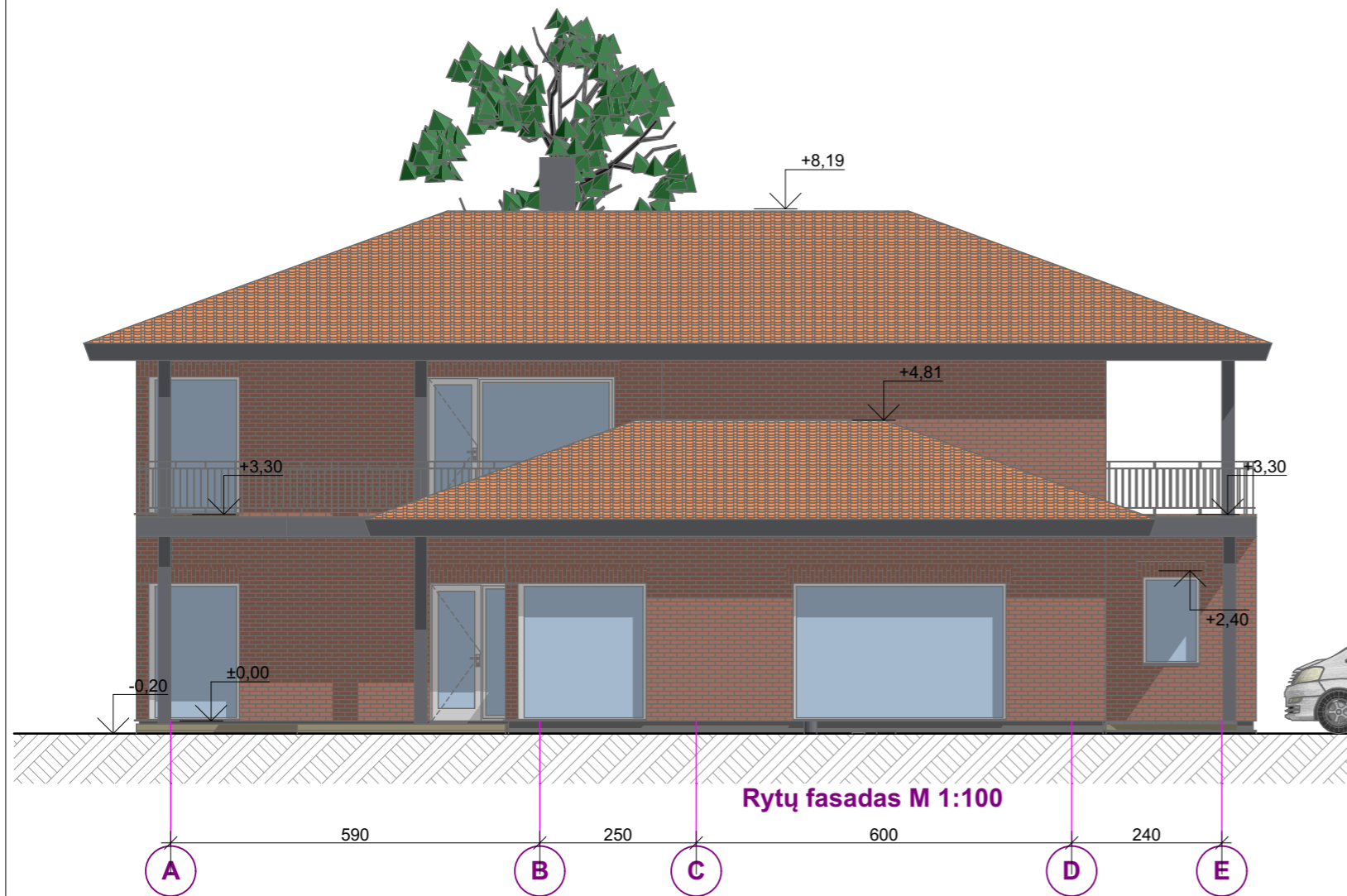
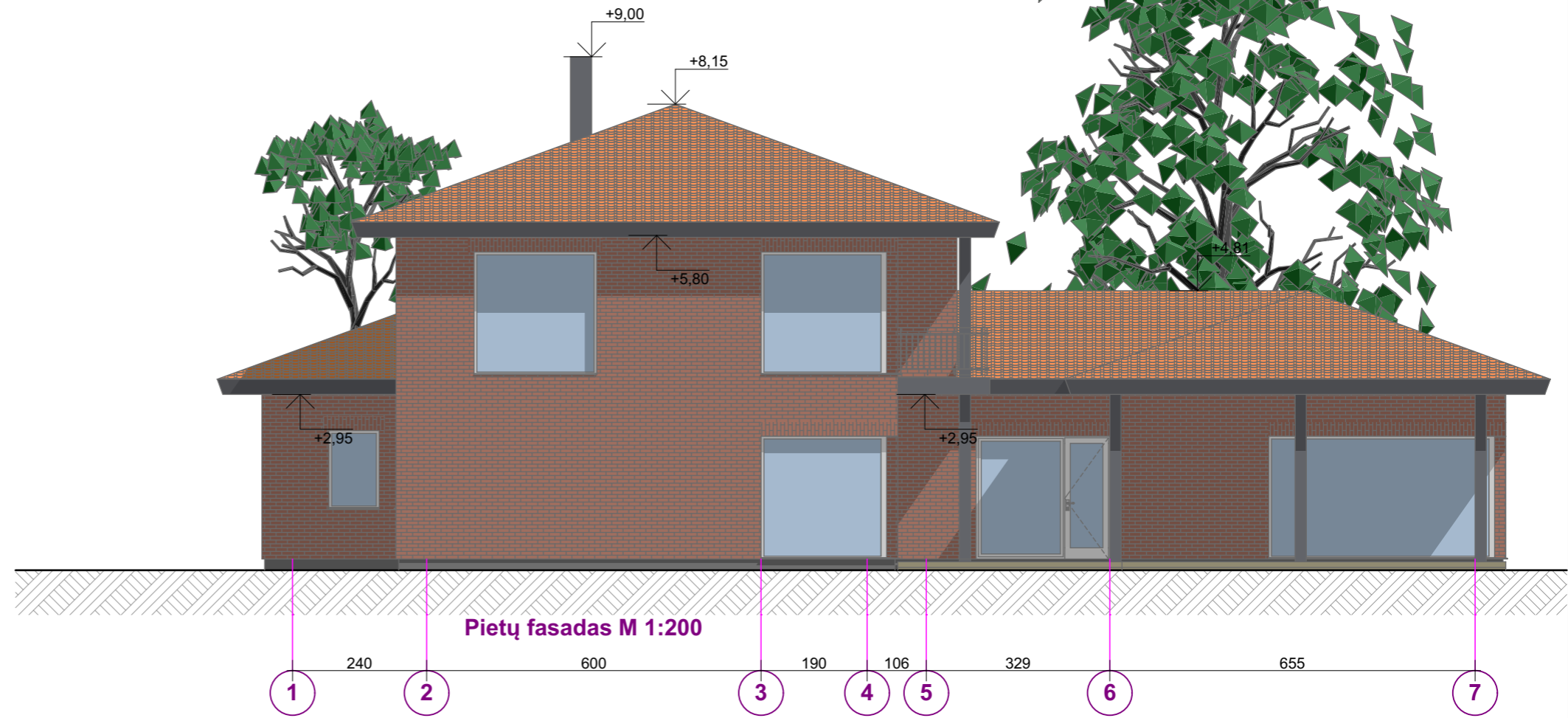

	Laimio Danilevičiaus individuali veikla			Vienbučio gyvenamojo namo statybos Marijampolės sav. Šunskų sen. Gustabūdžio k. Miško g. 22 projektiniai pasiūlymai							
	A 624 9716	PV SA Projektavo	V. Naumavičius L. Danilevičius	el. parašas el. parašas	Fasadai M 1:100						
PP 2019	UŽSAKOVAS	L. K. L. K.	19153-01-PP-SA.B- 06		<table border="1"> <tr> <td>Laida</td> <td>00</td> </tr> <tr> <td>Lapas</td> <td>Lapų</td> </tr> <tr> <td>1</td> <td>5</td> </tr> </table>	Laida	00	Lapas	Lapų	1	5
Laida	00										
Lapas	Lapų										
1	5										



	Laimio Danilevičiaus individuali veikla			Vienbučio gyvenamojo namo statybos Marijampolės sav. Šunskų sen. Gustabūdžio k. Miško g. 22 projektiniai pasiūlymai		
	A 624 9716	PV SA Projektavo	V. Naumavičius L. Danilevičius	el.parašas el.parašas	VIZUALIZACIJA	
PP 2019	UŽSAKOVAS	L. K. L. K.	19153-01-PP-SA.B- 05		Lapas 1	Lapų 5