

UAB „Domidėja“
Įmonės kodas: 302463181
Adresas: Respublikos g. 4-8, Telšiai



PROJEKTO NR.	D94-17-PP
STATYTOJAS	P.S.
PROJEKTO PAVADINIMAS	SANDĖLIAVIMO PASKIRTIES PASTATO, PRIBITKOS K. 2A, TVERŲ SEN., RIETAVO SAV., REKONSTRAVIMO PROJEKTAS
STATINIO ADRESAS	PRIBITKOS K. 2A, TVERŲ SEN., RIETAVO SAV. (SKLYPO KAD. Nr. 6870/0001:275)
STATYBOS RŪŠIS	REKONSTRAVIMAS
NAUDOJIMO PASKIRTIS	SANDĖLIAVIMO
KATEGORIJA	NEYPATINGAS STATINYS
PROJEKTO ETAPAS	PROJEKTINIS PASIŪLYMAS (PP)
DALYS	BENDROJI (BD)

DIREKTORIUS

D. ČESNAUSKIS

PROJEKTO VADOVAS

D. ČESNAUSKIS,
AT. NR. 38006

STATYTOJAS
(projektui pritariu)

P.S.

Telšiai 2019 m.

TURINYS

Eil. Nr.	Pavadinimas	Lapas	Lapų
1.	Projektinis pasiūlymas	1-14	14
1.1	Titulinis	1	1
1.2	Turinys	2	1
1.3	Aiškinamasis raštas	3-5	3
1.4	Projektinių pasiūlymų rengimo užduotis	6-9	4
1.5	Sklypo planas	10	1
1.6	1 aukšto planas (su vidaus patalpų matmenimis)	11	1
1.7	Fasadai tarp ašių A-B, B-A, 1-7 ir 7-1 (spalvinis sprendimas)	12	1
1.8	Pastato vizualizacijos	13	1
1.9	Pjūvis A-A	14	1
2.1	Priedai	15-40	26
2.1.1	Nekilnojamojo turto registro centrinio duomenų banko išrašas (sklypo)	15-16	2
2.1.2	Nekilnojamojo turto registro centrinio duomenų banko išrašas (statinių)	17-18	2
2.1.3	Nekilnojamojo daikto kadastro duomenų byla	19-26	8
2.1.4	Žemės sklypo planas	27-28	2
2.1.5	Topografinis planas	29	1
2.1.6	Sutikimai	30	1
2.1.7	Igaliojimas	31	1
2.1.8	UAB „Domidėja“ registro išrašas, civilinės atsakomybės draudimas	32-35	4
2.1.9	Direktoriaus įsakymas dėl projekto vadovo skyrimo	36	1
2.1.10	Projektuotojų kvalifikacijos atestatai	37-40	4

KVAL. PATV. DOK. NR.	 UAB „Domidėja“ Įm.k. 302463181 Tel: 8 629 11129 Telšiai			STATINIO PROJEKTO PAVADINIMAS		
				„Sandėliavimo paskirties pastato, Pribitkos k. 2A, Tverų sen., Rietavo sav., rekonstravimo projektas“ projektinis pasiūlymas		
38006	SPV	Dovydas Česnauskis	STATINIO NUMERIS IR PAVADINIMAS			
A 1213	SA PDV	J. Janulevičienė	01. Sandėliavimo paskirties pastatas			
BKU 017765	SPV asist.	Matas Pavliukas	DOKUMENTO PAVADINIMAS			
B 0040367	SA PDV asist.	E. Šlepertaitė	TURINYS			
			Laida			
			0			
LT	STATYTOJAS		DOKUMENTO ŽYMUO		Lapas	
	P.S.		D94-17-XX-PP.T		Lapų	
					1	
					1	

PAVADINIMAS:

„Sandėliavimo paskirties pastato, Pribitkos k. 2A, Tverų sen., Rietavo sav., rekonstravimo projektas“ projektinis pasiūlymas

AIŠKINAMASIS RAŠTAS

1. Bendrieji duomenys

Pastato vieta (geografinė vieta) – Pribitkos k. 2A, Tverų sen., Rietavo sav.

Rekonstruojamas sandėliavimo paskirties pastatas, unikalus Nr. 4400-2366-7123, kurio bendras plotas 491,07 m², užstatymo plotas – 316,00 m², po rekonstravimo bendras plotas 443,15 m², užstatymo plotas – 459,33 m²: statinio kategorija – neypatingas statinys, paskirtis – sandėliavimo (7.9.), statybos rūšis – rekonstravimas.

2. Trumpas sklypo apibūdinimas

Sklypas yra Pribitkos k. 2A, Tverų sen., Rietavo sav. Žemės sklypo kadastro Nr. 6870/0001:275.

Šiaurės vakarų pusėje sklypas ribojasi su žvyrkeliu, kitose pusėse – su kitų savininkų žemės sklypais.

Įgyvendinant projektą rekonstruojamas sandėliavimo paskirties pastatas (unikalus Nr. 4400-2366-7123), kurio bendras plotas 491,07 m², užstatymo plotas 316,00 m², po rekonstravimo pastato bendras plotas pamažėja iki 443,15 m², o užstatymo plotas padidėja iki 459,33 m². Sklypo reljefas yra su svyruojančiu absoliutinės žemės paviršiaus altitudėmis tarp 181,70 ir 184,08.

3. Sklypo projektiniai sprendiniai

Įgyvendinant projektą rekonstruojamas sandėliavimo paskirties pastatas, unikalus Nr. 4400-2366-7123, kurio bendras plotas – 491,07 m², užstatymo plotas – 316,00 m², po rekonstravimo bendras plotas mažinamas iki 443,15 m², o užstatymo plotas didinamas iki 459,33 m².

Sklype pagal užsakovo pageidavimus tvora neprojektuojama.

KVAL. PATV. DOK. NR.	 UAB „Domidėja“ Įm.k. 302463181 Tel: 8 629 11129 Telšiai			STATINIO PROJEKTO PAVADINIMAS		
				„Sandėliavimo paskirties pastato, Pribitkos k. 2A, Tverų sen., Rietavo sav., rekonstravimo projektas“ projektinis pasiūlymas		
38006	SPV	Dovydas Česnauskis	STATINIO NUMERIS IR PAVADINIMAS			
A 1213	SA PDV	J. Janulevičienė	01. Sandėliavimo paskirties pastatas			
BKU 017765	SPV asist.	Matas Pavliukas	DOKUMENTO PAVADINIMAS		Laida	
B 0040367	SA PDV asist.	E. Šlepertaitė	BENDRASIS AIŠKINAMASIS RAŠTAS		0	
LT	STATYTOJAS		DOKUMENTO ŽYMUO		Lapas	
	P.S.		D94-17-XX-PP.BAR		Lapų	
				1	3	

Sklypo sprendiniai (laiptai, takai) nėra specialiai taikomi ŽN poreikiams, nes projektavimo užduotyje nebuvo numatyta, jog bus negalią turinčių žmonių.

Sklype projektuojamas privažiavimas prie pastato, takeliai, nuogrinda aplink pastatą. Numatytas automobilių parkavimo vietų skaičius – 5.

Įvažiavimo vertikalus suplanavimas atliktas atsižvelgiant į gatvės aukščių planą, reljefą, gretimas teritorijas, landšaftinio projektavimo ypatumus.

Atliekant žemės kasybos darbus, būtina išsaugoti derlingąjį dirvožemio sluoksnį.

Naujai formuojamų gamtinio karkaso struktūrinių dalių ir elementų ribos priderintos prie reljefo, kitų kraštovaizdžio struktūrinių dalių ir elementų ribų, o plotas atitinka bendrą kraštovaizdžio erdvinės teritorinės struktūros elementų mastelį. Šių dalių bei elementų forma, išsidėstymas (erdvinė kompozicija) ir įveisiamų želdinių rūšinė sudėtis atsižvelgiama į bendruosius ir regioninius kraštovaizdžio erdvinės teritorinės struktūros ypatumus, ekologinę situaciją (dirvožemio sąlygas, užteršimo laipsnį, vietines rūšis, natūralias buveines ir pan.).

4. Pastatų architektūriniai sprendiniai

Sandėliavimo paskirties pastato zonavimo sprendiniai

Rekonstruojamas sandėliavimo paskirties pastatas, unikalus Nr. 4400-2366-7123, kurio aukštingumas – 1 aukštas. Aukštis nuo pastato nulinės altitudės – 6,62 m, aukštis nuo vidutinės žemės paviršiaus altitudės – 6,72 m. Pastato tūrį sudaro vieno aukšto patalpos po dvišlaičiu stogu.

Sandėliavimo paskirties pastate suprojektuota tik viena didelė patalpa – sandėlis.

Bendras pastato patalpų plotas – 443,15 m² (po rekonstravimo).

Sandėliavimo paskirties pastato apdailos medžiagų sprendiniai

Rekonstruojamo sandėliavimo paskirties pastato, unikalus Nr. 4400-2366-7123, apdailai naudojami koralų raudonumo (RAL 3016) spalvos profiliuoti plieniniai skardos lakštai. Pastato cokolis apdailinamas drėgmei atspariu akmens pilkumo (RAL 7030) spalvos fasadiniu tinku.

Stogas dvišlaitis (nuolydis: 10°). Stogo danga – profiliuoti plieniniai skardos lakštai, grafito pilkumo (RAL 7024) spalvos. Stogo pakalimo grafito pilkumo (RAL 7024) spalvos.

Rekonstruojamame pastate numatomi grafito pilkumo (RAL 7024) spalvos pakeliami segmentiniai ir atveriami mediniai garažo vartai. Vartai - sustiprintos konstrukcijos, su dvigubu užraktu.

Rekonstruojamo pastato, unikalus Nr. 4400-2366-7123, fasadams ir stogui numatytos naudoti ilgaamžės, lengvai prižiūrimos, tinkamos Lietuvos klimatinėms sąlygoms apdailos medžiagos, parinktos vadovaujantis projektavimo užduotimi ir užsakovo patvirtintais projektiniais pasiūlymais.

Bendrasis aiškinamasis raštas D94-17-XX-PP.BAR	Lapas	Lapų	Laida
		2	3

5. Pastatų konstrukciniai sprendiniai

Rekonstruojamo sandėliavimo paskirties pastato konstrukcinė schema

Rekonstruojamo pastato konstrukcijas sudaro:

- esamos konstrukcijos – betono pamatai.
- naujai įrengiamos konstrukcijos – G/B poliai su rostverku, metalinės kolonos su fasadinėmis daugiasluoksnėmis plokštėmis (sienos), metalinės šlaitinio stogo konstrukcijos (santvaros).

6. Inžinerinių tinklų aprašymas

Vandentiekis

Rekonstruojamame sandėliavimo paskirties pastate vandens tiekimas nenumatomas, todėl nauji vandentiekio inžineriniai tinklai neprojektuojami.

Nuotėkų šalinimas

Rekonstruojamame sandėliavimo paskirties pastate buitinių nuotėkų šalinimas nenumatomas, todėl nauji buitinių nuotėkų inžineriniai tinklai neprojektuojami.

Lietaus nuotekynės sistema

Paviršinės nuotekos surenkamos nuo pastato stogo į latakus ir lietvamzdžiais nuleidžiamos ant sklypo. Lietaus nuotekos pasiskirsto po sklypą įvairiomis kryptimis ir filtruojasi į gruntą.

Elektros energijos tiekimas

Rekonstruojamame sandėliavimo paskirties pastate elektros tiekimas nenumatomas. Elektros inžineriniai tinklai neprojektuojami.

7. Saugomų teritorijų dalis

Rekonstruojamas pastatas nepatenka į saugomą ar į paveldo teritoriją.

Bendrasis aiškinamasis raštas D94-17-XX-PP.BAR	Lapas	Lapų	Laida
		3	3



RIETAVO SAVIVALDYBĖS ADMINISTRACIJA

Biudžetinė įstaiga, Laisvės a. 3, 90316 Rietavas, tel. (8 448) 73 202, faks. (8 448) 73 222, el. p. administracija@rietavas.lt
Duomenys kaupiami ir saugomi Juridinių asmenų registre, kodas 188747184

UAB DOMIDĖJA
Respublikos 4-8
87130 Telšiai

2017-11-30 Nr. *R4-4588*
Į 2017-11-21 prašymą Nr. 94-17

DĖL PROJEKTINIŲ PASIŪLYMŲ RENGIMO UŽDUOTIES DERINIMO

Siunčiame suderintą projektinių pasiūlymų rengimo užduotį.
PRIDEDAMA. 3 lapai.

Administracijos direktorius

Vytautas Dičiūnas

Linas Jurgaitis, tel. (8 448) 73 234, mob. tel. 8 615 24 579; el. p.: linas.jurgaitis@rietavas.lt

PRITARIU!

Architektūros skyriaus vedėjas

Linas Jurgaitis

(derinimo vieta)

2017-11-30

PROJEKTINIŲ PASIŪLYMŲ RENGIMO UŽDUOTIS

2017 m. lapkričio 21 d. Nr. 94-17

1.	INFORMACIJA APIE SUMANYTĄ PROJEKTUOTI STATINĮ:	
	Pavadinimas (nurodomas techninio projekto pavadinimas)	Sandėliavimo paskirties pastato, Pribitkos k. 2A, Tverų sen., Rietavo sav., rekonstravimo projektas
	Statybos rūšis	Rekonstravimas
	Statinio kategorija	Neypatingas statinys
	Statinio pagrindinė naudojimo paskirtis	Sandėliavimo (8.9.)
	Žemės sklypo rodikliai:	
	Adresas:	- Pribitkos k. 2A, Tverų sen., Rietavo sav.;
	Unikalus Nr.:	- 4400-2901-6817;
	Kadastrinis Nr.:	- 6870/0001:275;
	Pagrindinė tikslinė naudojimo paskirtis:	- Kita;
	Žemės sklypo naudojimo būdas:	- Pramonės ir sandėliavimo objektų teritorijos;
	Žemės sklypo plotas:	- 0.1319 ha.
	Rekonstruojamo statinio rodikliai:	
	Pagrindinė tikslinė naudojimo paskirtis:	Sandėliavimo (8.9)
	Prieš rekonstravimą:	
	Aukštų skaičius:	1;
	Pastato bendras plotas:	491,07 m ² ;
	Pastato pagrindinis plotas:	485,58 m ² ;
	Užstatytas plotas:	316,00 m ² ;
	Pastato tūris:	1616 m ³ ;
	Sklypo užstatymo tankis:	23,96 %.
	Po rekonstravimo:	
	Aukštų skaičius:	1;
	Numatomas bendras plotas iki:	470,00 m ² ;
	Numatomas pagrindinis plotas iki:	470,00 m ² ;
	Numatomas užstatytas plotas iki:	500,00 m ² ;
	Numatomas pastato tūris iki:	3000 m ³ ;
	Numatomas sklypo užstatymo tankis iki:	37,91 %.

2.	PROJEKTINIŲ PASIŪLYMŲ PASKIRTIS: <i>(rekomendacinė)</i>	
	<ul style="list-style-type: none"> - nustatyti žemės sklypo teritorijos naudojimo reglamento parametrus, kai Teritorijų planavimo įstatymo 20 straipsnio nustatytais atvejais neparengti teritorijų planavimo dokumentai ir statyba konkrečiame žemės sklype leidžiama; - informuoti visuomenę apie statinio, kuriam Teritorijų planavimo įstatymo 20 straipsnyje nustatytais atvejais neparengti teritorijų planavimo dokumentai ir statyba konkrečiame sklype leidžiama, numatomą projektavimą; - išreikšti Statytojo (užsakovo) sumanyto projektuoti statinio architektūros ir kitų pagrindinių sprendinių idėją; 	
	- specialioms architektūros reikalavimams nustatyti	
3.	PROJEKTINIŲ PASIŪLYMŲ SUDĖTIS:	
	3.1. Aiškinamasis raštas; 3.2. Sklypo plano su gretima urbanistine aplinka schema; 3.3. Pastato aukštų planai; 3.4. Pastato charakteringi pjūviai; 3.5. Pastato fasadai; 3.6. Pastato projektinių pasiūlymų vaizdinė informacija.	
4.	STATYTOJO (UŽSAKOVO) PATEIKIAMAI DOKUMENTAI: <i>(rekomendaciniai)</i>	
	4.1. Nekilnojamojo turto registro išrašai; 4.2. Statinio statybos sklypo inžinerinių tinklų ir susisiekimo komunikacijų trasų inžinerinių topografinių tyrinėjimų dokumentas (ne senesnė kaip 3 metų skaitmeninė topografinė geodezinė nuotrauka); 4.3. Sklypo planas	
5.	PROJEKTINIŲ PASIŪLYMŲ VAIZDINĖ INFORMACIJA: <i>(rekomendacinė)</i>	
	<ul style="list-style-type: none"> - pastato su gretima urbanistine aplinka vaizdinė informacija. Gretima urbanistinė aplinka – 50-100 m atstumas nuo statomo pastato. Vaizdinė informacija turi būti ruošiama iš skirtingų pasaulio šalių pusių, kad susidarytų bendras pastato su artimiausia aplinka vaizdas; - maketas pastato su gretima urbanistine aplinka neprivalomas. 	
6.	KITI DUOMENYS:	
	Projektinių pasiūlymų parengimo terminai	
	Statytojui pateikiamų projektinių pasiūlymų kopijų kiekis	
	Statytojui pateikiamų kompiuterinių laikmenų su įrašytais projektiniais pasiūlymais kopijų kiekis	
	Kita	

Statytojas (užsakovas):

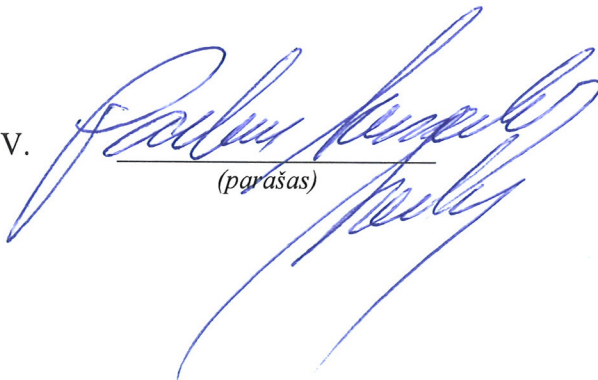
A.V. 
(parašas)

Vykdytojas (projektuotojas):

UAB „Domidėja“
Direktorius
Dovydas Česnauskis

A.V. 
(parašas)



Eksplikacija:

- 1 Įvažiavimas į sklypą
- 2 Rekonstruojamas sandėliavimo paskirties pastatas
- 3 Buitinių atliekų konteinerio vieta

AŠIŲ SUSIKIRTIMO KOORDINATĖS

Rekonstruojamas sandėliavimo paskirties pastatas

A1 X=6180127.12; Y=387401.17

A7 X=6180154.24; Y=387424.85

B1 X=6180134.98; Y=387392.17

B7 X=6180162.10; Y=387415.85

SKLYPO PLANAS M 1:500

OBJEKTO VIETA

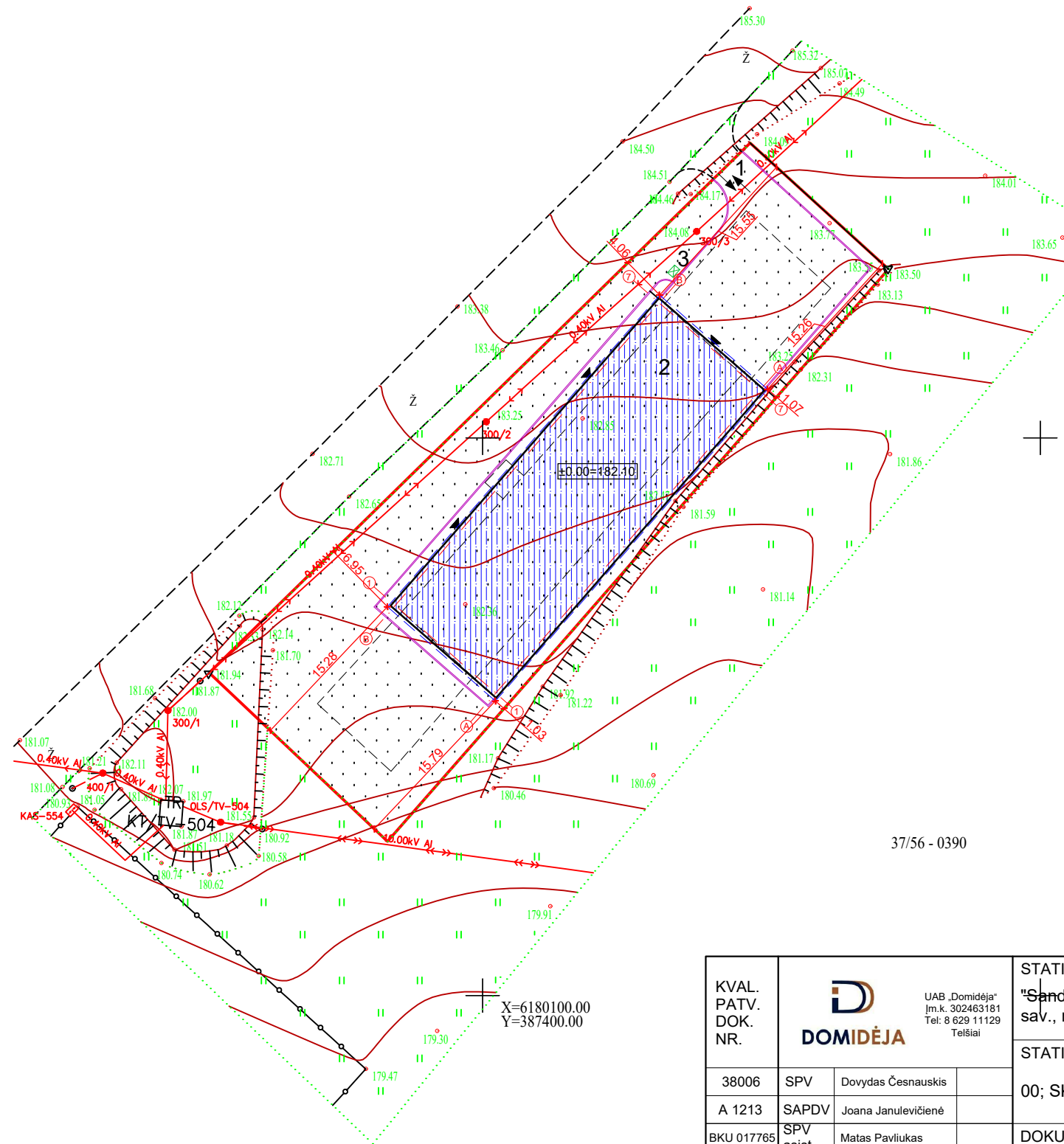

Sutartiniai žymėjimai:

- Rekonstruojamas pastatas
- Įėjimai į pastatą
- Sklypo riba
- Įvažiavimas, išvažiavimas
- Vejos bortas
- Buitinių atliekų konteinerių vieta
- Stogo kontūras

Pagrindiniai sklypo ir statinio rodikliai:

Pavadinimas	Mato vienetas	Kiekis
1.1. sklypo plotas	m ²	1319
1.2. pastatų bendras plotas	m ²	443.15
1.3. statinių užimtas plotas	m ²	459.33
1.4. sklypo užstatymo intensyvumas	%	33.60
1.5. sklypo užstatymo tankumas	%	34.82
1.6. apželdintas žemės plotas (žalioji plot.)	m ² /%	681.65/51.68
1.7. proj. automobilių stovėjimo vietų sk.	vnt.	5

Pastaba:
1. Matmenys pateikti metrais.

KVAL. PATV. DOK. NR.	 UAB „Domidėja“ Įm.k. 302463181 Tel: 8 629 11129 Telšiai	STATINIO PROJEKTO PAVADINIMAS		
		"Sandėliavimo paskirties pastato, Pribitkos k. 2A, Tverų sen., Rietavo sav., rekonstravimo projektas" projektinis pasiūlymas		
38006	SPV	Dovydas Česnauskis	STATINIO NUMERIS IR PAVADINIMAS	
A 1213	SAPDV	Joana Janulevičienė	00; SKLYPAS	
BKU 017765	SPV asist.	Matas Pavliukas	DOKUMENTO PAVADINIMAS	
B 0040367	SAPDV asist.	Eligija Štepertaitė		
LT	STATYTOJAS: P.S.	DOKUMENTO ŽYMUO D94-17-00-TDP-BD.B-02	Lapas	Lapų
			1	1

SUTARTINIAI ŽYMĖJIMAI

Žymėjimas	Paaiškinimas
	Projektuojama daugiasluoksnių plokščių siena
	Projektuojama gelžbetoninė kolona

1 AUKŠTO PLANAS M 1:200
(su vidaus patalpų matmenimis)

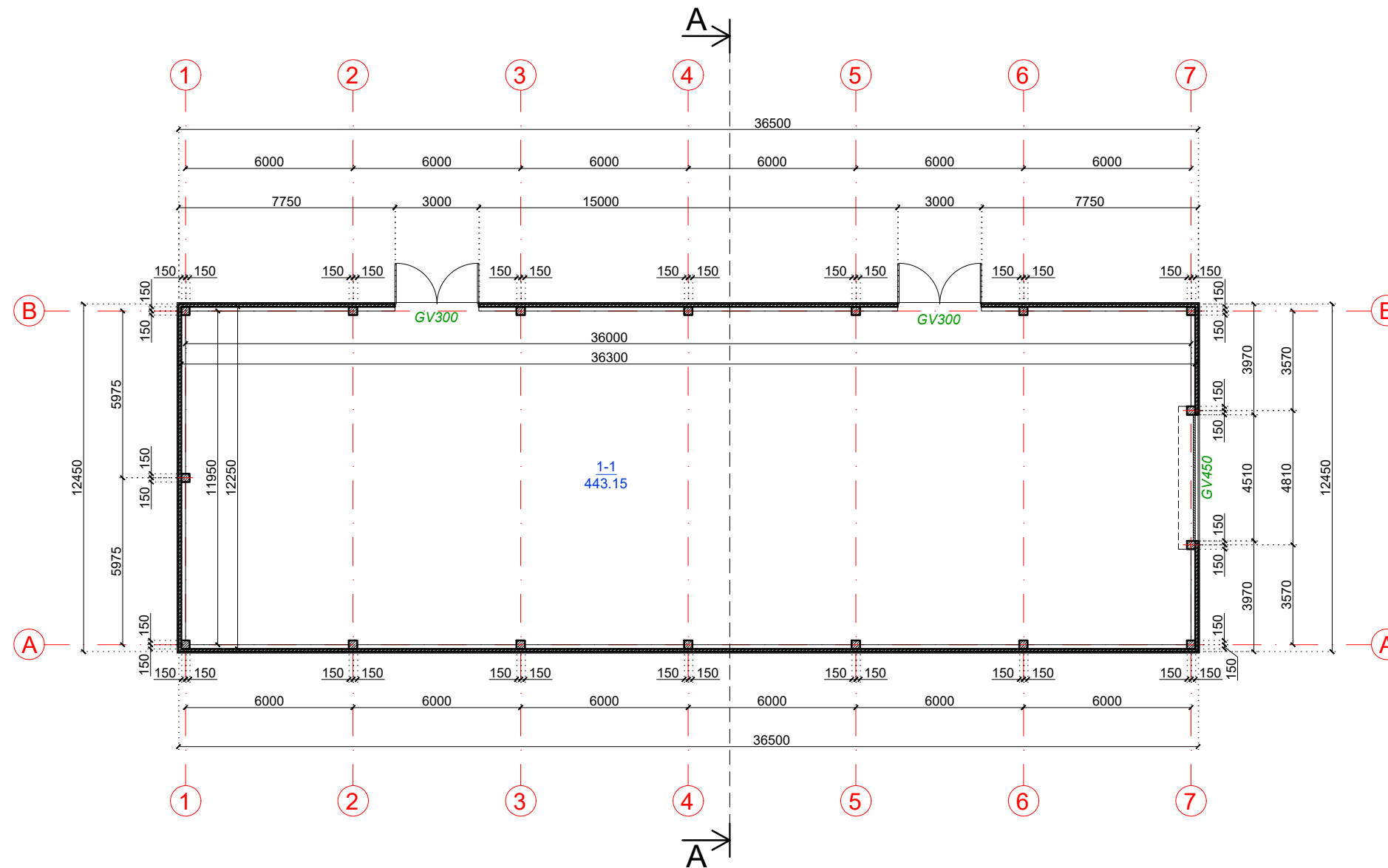

PATALPŲ EKSPLIKACIJA			Dirbtinis apšv., lx
Žym.	Patalpos pav.	Plotas, m ²	
1-1	Sandėlys	443,15	100
IŠ VISO:			443,15

Pastaba: matmenys pateikti milimetrais.

KVAL. PATV. DOK. NR.	UAB „Domidėja“ Įm. k. 302463181 Tel: 8 629 11129 Telšiai		STATINIO PROJEKTO PAVADINIMAS		
			"Sandėliavimo paskirties pastato, Pribitkos k. 2A, Tverų sen., Rietavo sav., rekonstravimo projektas" projektinis pasiūlymas		
38006	SPV	Dovydas Česnauskis	STATINIO NUMERIS IR PAVADINIMAS		
A 1213	SAPDV	Joana Janulevičienė	01. Sandėliavimo paskirties pastatas		
BKU 017765	SPV asist.	Matas Pavliukas	DOKUMENTO PAVADINIMAS	Laida	
B 0040367	SAPDV asist.	Eligija Štepertaitė			1 AUKŠTO PLANAS (su vidaus patalpų matmenimis)
LT	STATYTOJAS:		DOKUMENTO ŽYMUO	Lapas	Lapų
	P.S.			D94-17-01-TDP-BD.B-01	1

FASADAS TARP AŠIŲ A-B M 1:200

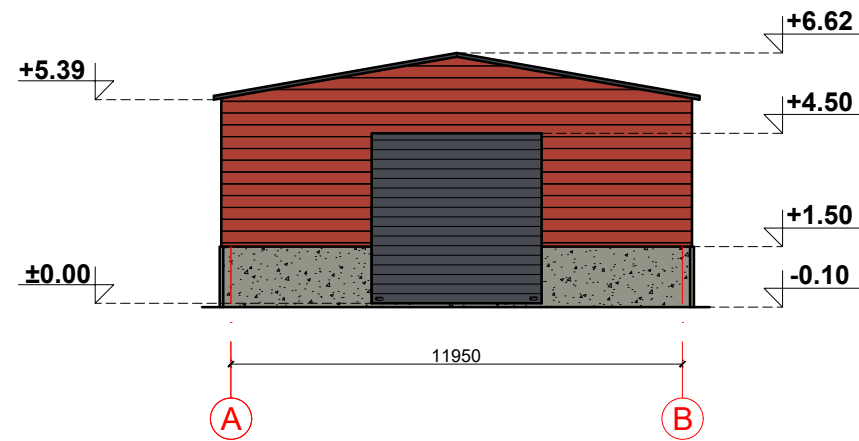

FASADAS TARP AŠIŲ 7-1 M 1:200

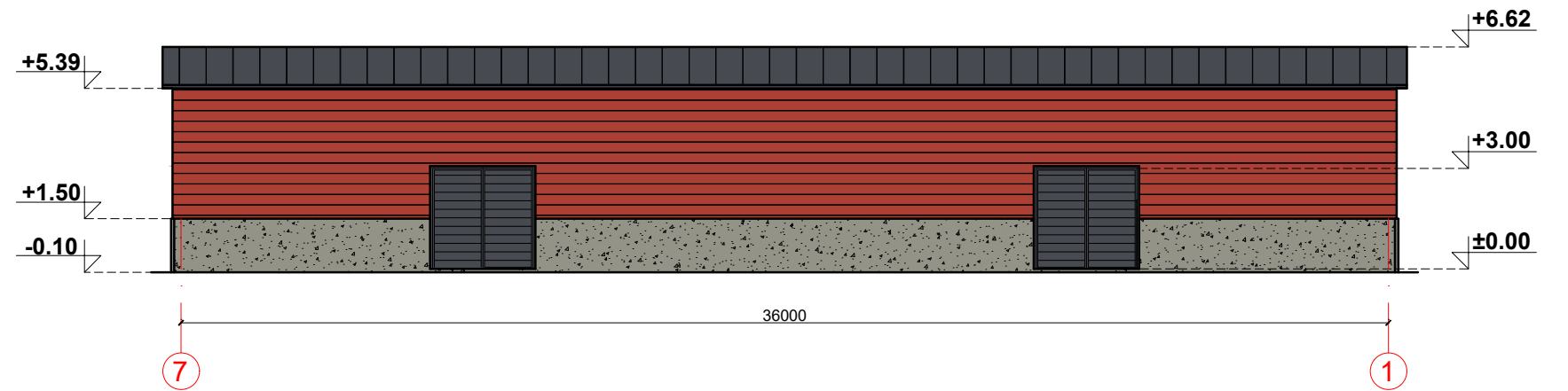

FASADAS TARP AŠIŲ B-A M 1:200

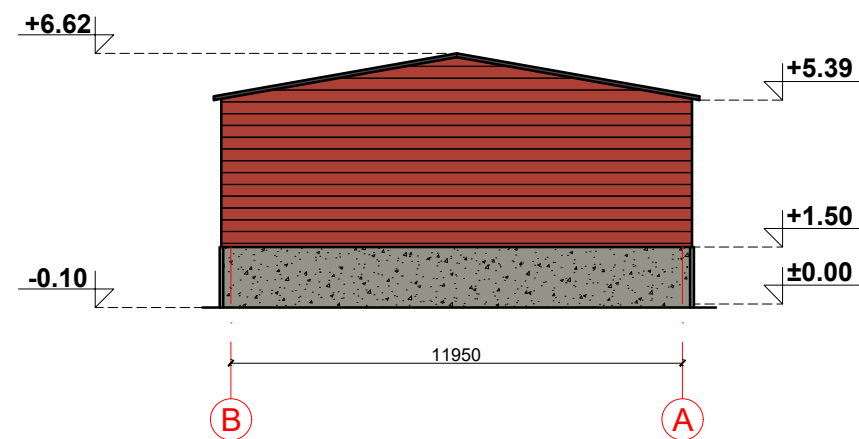

FASADAS TARP AŠIŲ 1-7 M 1:200

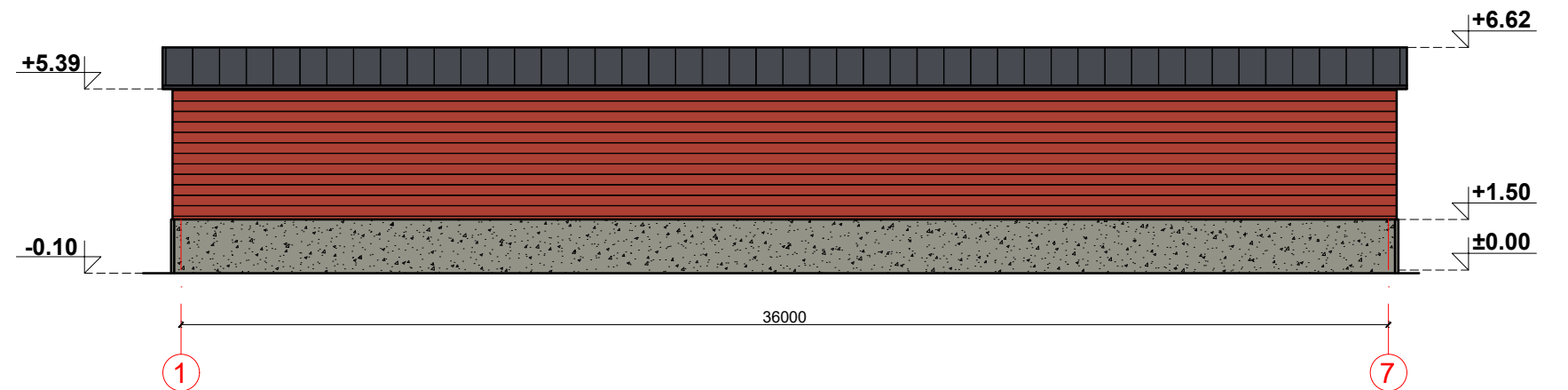

Fasadų apdailos žiniaraštis

Pastaba: matmenys pateikti milimetrais, altitudės - metrais.

	Fasado apdaila - profiliuoti plieniniai skardos lakštai	Spalva koralų raudonumo, RAL 3016
	Cokolis - drėgmei atsparus fasadinis tinkas	Spalva akmens pilkumo, RAL 7030
	Vartai - atveriami mediniai ir pakeliami segmentiniai	Spalva grafito pilkumo, RAL 7024
	Stogo danga - profiliuoti plieniniai skardos lakštai	Spalva grafito pilkumo, RAL 7024
	Mediniai stogo pakalimai	Spalva grafito pilkumo, RAL 7024

KVAL. PATV. DOK. NR.	 UAB „Domidėja“ Įm.k. 302463181 Tel: 8 629 11129 Telšiai		STATINIO PROJEKTO PAVADINIMAS		
			"Sandėliavimo paskirties pastato, Pribitkos k. 2A, Tverų sen., Rietavo sav., rekonstravimo projektas" projektinis pasiūlymas		
38006	SPV	Dovydas Česnauskis	STATINIO NUMERIS IR PAVADINIMAS		
A 1213	SAPDV	Joana Janulevičienė	01. Sandėliavimo paskirties pastatas		
BKU 017765	SPV asist.	Matas Pavliukas	DOKUMENTO PAVADINIMAS		
B 0040367	SAPDV asist.	Eligija Šlepertaitė	FASADAI TARP AŠIŲ A-B, B-A, 1-7 IR 7-1 (spalvinis sprendimas)		
LT	STATYTOJAS:		DOKUMENTO ŽYMUO		Lapas
	P.S.		D94-17-01-TDP-BD.B-03		Lapų
					0
					1
					1

PASTATO VIZUALIZACIJOS



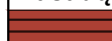
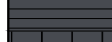
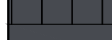

Fasadų apdailos žiniaraštis

	Fasado apdaila - profiliuoti plieniniai skardos lakštai	Spalva koralų raudonumo, RAL 3016
	Cokolis - drėgmei atsparus fasadinis tinkas	Spalva akmens pilkumo, RAL 7030
	Vartai - atveriami mediniai ir pakeliami segmentiniai	Spalva grafito pilkumo, RAL 7024
	Stogo danga - profiliuoti plieniniai skardos lakštai	Spalva grafito pilkumo, RAL 7024
	Mediniai stogo pakalimai	Spalva grafito pilkumo, RAL 7024

KVAL. PATV. DOK. NR.	 UAB „Domidėja“ Įm. k. 302463181 Tel: 8 629 11129 Telšiai		STATINIO PROJEKTO PAVADINIMAS		
			"Sandėliavimo paskirties pastato, Pribitkos k. 2A, Tverų sen., Rietavo sav., rekonstravimo projektas" projektinis pasiūlymas		
38006	SPV	Dovydas Česnauskis	STATINIO NUMERIS IR PAVADINIMAS		
A 1213	SAPDV	Joana Janulevičienė	01. Sandėliavimo paskirties pastatas		
BKU 017765	SPV asist.	Matas Pavliukas	DOKUMENTO PAVADINIMAS		Laida
B 0040367	SAPDV asist.	Eligija Šlepertaitė	PASTATO VIZUALIZACIJOS		0
LT	STATYTOJAS:		DOKUMENTO ŽYMUO		Lapas
	P.S.		D94-17-01-TDP-BD.B-04		Lapų
			1	1	

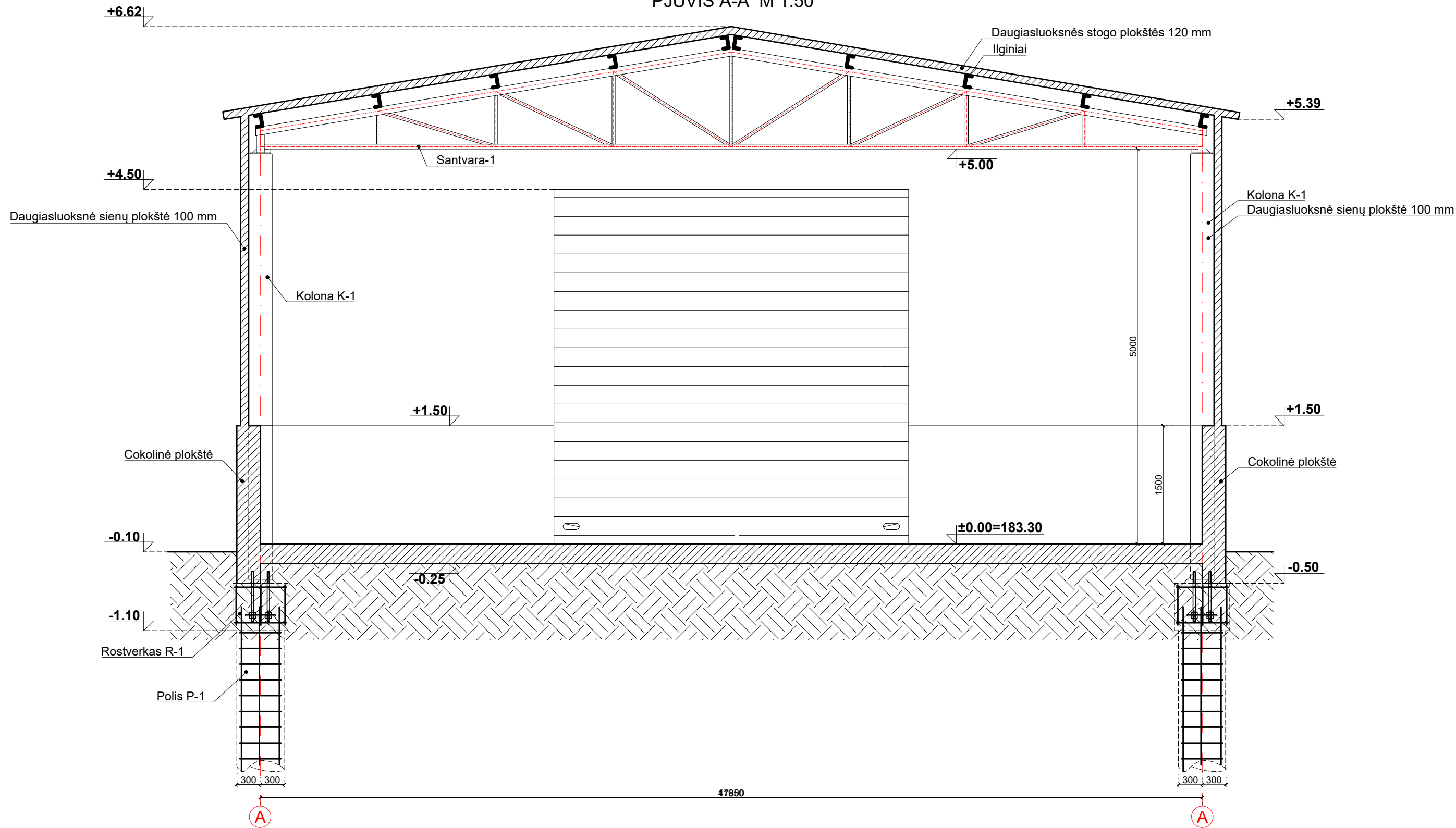
PJŪVIS A-A M 1:50



KVAL. PATV. DOK. NR.	 UAB „Domidėja“ Įm. k. 302463181 Tel: 8 629 11129 Telšiai		STATINIO PROJEKTO PAVADINIMAS	
			"Sandėliavimo paskirties pastato, Pribitkos k. 2A, Tverų sen., Rietavo sav., rekonstravimo projektas" projektinis pasiūlymas	
38006	SPV	Dovydas Česnauskis	STATINIO NUMERIS IR PAVADINIMAS	
A 1213	SAPDV	Joana Janulevičienė	01. Sandėliavimo paskirties pastatas	
BKU 017765	SPV asist.	Matas Pavliukas	DOKUMENTO PAVADINIMAS	Laida
B 0040367	SAPDV asist.	Eligija Šlepertaitė		PJŪVIS A-A
LT	STATYTOJAS:		DOKUMENTO ŽYMUO	Lapas
	P.S.			D94-17-01-TDP-BD.B-05
				1
				1

Pastaba: matmenys pateikti milimetrais, altitudės - metrais.