

TVIRTINU:
STATYTOJAS:

OBJEKTAS: GYDYMO PASKIRTIES PASTATO MARGIRIO G. 1C, AKADEMIJA, KAUNO R.
SAV., STATYBOS PROJEKTAS

ADRESAS: MARGIRIO G. 1C, AKADEMIJA, KAUNO R. SAV.

STATYTOJAS: UAB „ANALIZĖ“

STADIJA: PROJEKTINIAI PASIŪLYMAI

KATEGORIJA: YPATINGASIS STATINYS

PROJEKTO DALIS: SKLYPO PLANAS, ARCHITEKTŪRA

ŽYMUO: 323-PP

DIREKTORIUS: GINTARAS ČEPURNA

PROJEKTO VADOVAS: GINTARAS ČEPURNA
(kval. at. Nr. A1230, išduotas 2015-11-24)

UAB "Archas"

Karaliaus Mindaugo pr. 12-2,

LT-44287 Kaunas

telefonas: +370 699 11202

el. paštas: info@archas.lt

įmonės kodas: 300112988

PVM kodas: LT 1000 0188 8114

bankas: AB „SEB bankas“

sqsk. nr.: LT28 7044 0600 0788 5306



AIŠKINAMASIS RAŠTAS

PROJEKTUOJAMO STATINIO PAŽINTINIAI DUOMENYS

Projekto pavadinimas. GYDYMO PASKIRTIES PASTATO MARGIRIO G. 1C, AKADEMIJA, KAUNO R. SAV., STATYBOS PROJEKTAS

Statybos sklypo adresas. Margirio g. 1C, Akademija, Kauno r. sav., žemės sklypo kadastro numeris ir kadastro vietovės pavadinimas Nr. 5250/0006:1383 Noreikiškių k. v.

Statytojas (užsakovas). Žemės sklypo savininkas ir objekto statytojas – UAB „ANALIZĖ“ įm. Kodas 132797911 .

Projektuotojas. Projektinius pasiūlymus parengė UAB „Archas“, įmonės kodas 300112988. Projekto vadovas Gintaras Čepurna (kvalifikacijos atestatas Nr. A1230). Architektūrinės dalies projekto vadovas Gintaras Čepurna (architekto kvalifikacijos atestatas A1230).

Architektūrinio projekto autoriai: Architektas Tomas Kuleša KA 001713 (indėlis 70 proc.) ir architektas Deivydas Pauža (indėlis 30 proc.).

Statybos rūšis: Vadovaujantis STR 1.01.08:2002 "Statinio statybos rūšys", – Nauja statyba.

Projektavimo tikslas – Parengti projektą pagal pasirašytos projektavimo darbų sutarties ir jos priedų sąlygas statybos leidimui gauti.

Projektavimo etapai (stadijos). Projektas rengiamas dviem etapais – techninis ir darbo projektas. Jo sudėtis ir detalumas atitinka STR 1.04.04:2017 „Statinio projektavimas, projekto ekspertizė“ reikalavimus.

Statybos etapai. Darbus numatoma atlikti vienu etapu.

Statinio kategorija. Vadovaujantis STR 1.01.03:2017 "Statinių klasifikavimas", antro skirsnio 1 lentelė – Ypatingasis.

Statinio naudojimo paskirtis. Vadovaujantis STR 1.01.03:2017 "Statinių klasifikavimas", p. 7.12. gydymo paskirties pastatai.

Žemės sklypas, pagrindinė tikslinė žemės naudojimo paskirtis. Pastatas projektuojamas žemės sklype Margirio g. 1C, Akademija, Kauno rajono savivaldybėje. Sklypo kadastrinis Nr. 5250/0006:1383, pagrindinė tikslinė žemės sklypo naudojimo paskirtis – kita, naudojimo būdas – Pramonės ir sandėliavimo objektų teritorijos; Komercinės paskirties objektų teritorijos, sklypo plotas – 1,1390 ha .

Projektiniai pasiūlymai. Projektiniai pasiūlymai rengiami remiantis Kauno rajono savivaldybės administracijos, urbanistikos skyriaus patvirtinta projektinių pasiūlymų rengimo užduotimi Nr. PP-323, patvirtinta 2018 gruodžio 03 dieną. Projektiniai pasiūlymai skirti:

1. Išreikšti Statytojo sumanytų projektuoti statinių architektūros, išplanavimo ir kitų pagrindinių sprendinių idėjų;
2. Informuoti visuomenę apie visuomenei svarbaus statinio numatomą projektavimą, remiantis STR 1.04.04:2017 „Statinio projektavimas, projekto ekspertizė“ 4 priedo 7.12 punktu „Gydymo paskirties pastatai“;
3. Specialiesiems architektūros reikalavimams nustatyti;

Objekto teritorija. Sklypo teritorija šiaurinėje pusėje ribojasi su Šakių plentu (kelio Nr. 140), rytinėje pusėje ribojasi su Margirio gatve (gatvės kategorija) sklypo teritorija yra pramonės, sandėliavimo ir komercinės paskirties. Sklype šiuo metu yra esamas sandėliavimo paskirties su administracinėmis patalpomis pastatas. Naujai planuojamas pastatas numatomas gydymo paskirties, jame įsikurs klinika. Pastatas, atsižvelgiant į detaliuotu planu numatytą užstatymo liniją, planuojamas toliau nuo Šakių pl. išlaikant norminius atstumus nuo sklypo ribų ir neviršijant leistinų minimalių priešgaisrinių atstumų nuo esamų pastatų. Pagrindiniai patekimai automobiliais į sklypą išlieka esami, nuo Margirio gatvės. Kiti patekimai į sklypo teritoriją nenumatomi. Esama automobilių stovėjimo aikštelė sklypo šiaurinėje dalyje

0	2018-12-10	Visuomenės informavimui			
Kval. patv. dok. Nr.	UAB "ARCHAS" www.archas.lt info@archas.lt			Statinio projekto pavadinimas GYDYMO PASKIRTIES PASTATO MARGIRIO G. 1C, AKADEMIJA, KAUNO R. SAV., STATYBOS PROJEKTAS	
A1230	SPV	Gintaras Čepurna		Dokumento pavadinimas	Laida
32289	SPVA	Jolita Slendzoka	AIŠKINAMASIS RAŠTAS		0
LT	Statytojas (Užsakovas) UAB ANALIZĖ		Dokumento žymuo: 323-PP-AR	Lapas	Lapų
				1	4

(prie Šakių pl.) praplečiama ir planuojama dar viena papildoma automobilių parkavimo aikštelė sklypo pietvakariniame kampe. Parkavimo vietų skaičius didinamas atsižvelgiant į automobilių parkavimo skaičiuotinę poreikį (pagal STR 2.06.04:2011 „Gatvės. Bendrieji reikalavimai“ reikalavimus) abiemis pastatams.

Pagrindiniai įėjimai į pastatą numatyti iš šiaurinės, reprezentacinės sklypo dalies. Vidiniuose fasaduose – planuojami tik funkciškai reikalingi įėjimai. Gerbūvio dangos, parkavimo vietos, įėjimai ir kt. pritaikomi žmonėms su negalia.

Sklypui nustatytos specialiosios naudojimo sąlygos:

XLIX. Vandentiekio, lietaus ir fekalinės kanalizacijos tinklų ir įrenginių apsaugos zonos. Plotas 0,6594 ha;

XLVIII. Šilumos ir karšto vandens tiekimo tinklų apsaugos zonos. Plotas 0,0630 ha;

XXI. Žemės sklypai, kuriuose įrengtos valstybei priklausančios melioracijos sistemos bei įrenginiai. Plotas 1,1390 ha.

IX. Dujotiekių apsaugos zonos. Plotas 0,0492 ha.

VI. Elektros linijų apsaugos zonos. Plotas 0,1120 ha.

II. Kelių apsaugos zonos. Plotas 0,3368 ha.

I. Ryšių linijų apsaugos zonos. Plotas 0,0471 ha.

Servitutai:

Servitutas – teisė tiesti, aptarnauti, naudoti požemines, antžemines komunikacijas (tarnaujantis). Plotas 0,0091 ha.

Servitutas – teisė tiesti, aptarnauti, naudoti požemines, antžemines komunikacijas (tarnaujantis). Plotas 0,0117 ha.

Sklype įregistruoti statiniai:

Sandėlis un. Nr. 4400-4361-6242.

TRUMPAS PASTATO PROJEKINIŲ SPRENDINIŲ (PASIŪLYMŲ) APRAŠYMAS

ARCHITEKTŪRA

Tūriniai sprendimai

Projektuojamas modernios architektūros gydymo paskirties pastatas. Statinio architektūrinė kompozicija, išraiškos formos, medžiagiškumas ir spalvinis sprendimas projektuojamas pagal vieningą viso sklypo architektūrinę idėją, išlaikant vientisą teritorijos architektūrinę stilistiką.

Pastatas numatomas dviejų aukštų, plane – laužytos stačiakampio formos. Pastato stogas – sutapdintas.

Pastato paskirtis

Planuojamas gydymo paskirties pastatas. Numatoma patalpose įrengti gydytojų kabinetus, vaistinės patalpas su jiems funkcionuoti reikalingomis pagalbinėmis ir techninėmis patalpomis. Kitų paskirčių nenumatoma.

Pastato inžinerinė įranga:

1. **Elektros tiekimas.** Elektros energija numatoma tiekti iš AB "ESO" inžinerinių tinklų.
2. **Vėdinimas.** Pastate planuojama rekuperacinė vėdinimo sistema. Numatomi keli rekuperatoriai, aptarnaujantys atskiras patalpų zonas/grupes. Numatomas oro paėmimas per groteles fasaduose. Oro išmetimas numatomas taip pat per groteles fasaduose išlaikant norminius atstumus tarp paėmimo ir išmetimo.
3. **Šildymas.** Šildymas numatomas panaudojant dujas ir geotermiją.
4. **Vandens tiekimas.** Numatoma prisijungti prie centralizuotų vandentiekio tinklų.
5. **Nuotekų šalinimas.** Numatoma prisijungti prie centralizuotų kanalizacijos tinklų.
6. **Lietaus nuotekos.** Numatoma prisijungti prie centralizuotų lietaus nuotekų tinklų.

Pastatų konstrukcijos.

1. **Pamatai.** Poliniai gręžtiniai su monolitiniu rostverku.
2. **Išorės sienos ir pertvaros.** Pastato išorės sienos mūrinės. Pastato sienų apšiltinimui naudojamos apšiltinimo plokštės, akmens vata.

Dokumento žymuo:	Lapas	Lapų	Laida
323-PP-AR	2	4	0

3. **Perdangos.** Pastato perdangos numatomos surenkamo gelžbetonio plokštės.
4. **Stogas.** Stogas – sutapdintas. Stogo danga – bituminė, prilydoma.

Projektuojami statiniai:

Eil. Nr.	Statinio pavadinimas	Pagrindinė naudojimo paskirtis	Kategorija	Statybos rūšis
1	2	3	4	5
1	Klinika	Gydymo	Ypatingasis	Nauja statyba
2	Kiemo aikštelė	Kita	II-os gr. nesudėtingasis	Rekonstravimas

Atsižvelgiant į Lietuvos Respublikos planuojamos ūkinės veiklos poveikio aplinkai vertinimo įstatymo priedus 1-q ir 2-q atitinkamos poveikio gamtiniam kraštovaizdžiui ir biologinei įvairovei vertinimo procedūros neatliekamos, nes objektas nepatenka į objektų, kuriems šios procedūros privalomos sąrašus.

Pagrindiniai techniniai rodikliai:

Eil. Nr.	Pavadinimas	Mato vnt.	Kiekis	Pastabos
1	2	3	4	5
I SKLYPAS				
1.1	Sklypo plotas	m ²	11390	
1.2	Sklypo užstatymo intensyvumas	%	37	Pagal DP leistinas 80%
	Sklypo užstatymo intensyvumas	%	14	Tik projektuojamas gydymo paskirties pastatas
1.3	Sklypo užstatymo tankumas	%	27	Pagal DP leistinas 60%
	Sklypo užstatymo tankumas	%	8	Tik projektuojamas gydymo paskirties pastatas
1.4	Užstatytas žemės plotas	m ²	3119	Visi pastatai
	Sandėlis	m ²	2176	
	Projektuojamas - gydymo paskirties pastatas	m ²	943	Projektuojamas gydymo paskirties pastatas
1.5	Automobilių stovėjimo vietų skaičius	vnt.	104	Viso sklype
1.5.1	Automobilių stovėjimo vietų skaičius sandėliavimo paskirties pastatui	vnt.	51	Esamos parkavimo vietos
1.5.2	Automobilių stovėjimo vietų skaičius gydymo paskirties pastatui	vnt.	16	Projektuojamos papildomai išplečiant aikštelę
1.5.3	Automobilių stovėjimo vietų skaičius darbuotojams	vnt.	37	Projektuojamos papildomai

Dokumento žymuo: 323-PP-AR	Lapas	Lapų	Laida
	3	4	0

Eil. Nr.	Pavadinimas	Mato vnt.	Kiekis	Pastabos
1	2	3	4	5
II PASTATAI				
2.1	Negyvenamasis gydymo paskirties pastatas			
2.1.1	Bendras plotas	m ²	1600	
2.1.2	Užstatymo plotas	m ²	943	
2.1.3	Pastato tūris	m ³	8487	
2.1.4	Aukštų skaičius	vnt.	2	
2.1.5	Pastato aukštis	m	9,00	
2.1.6	Energetinio naudingumo klasė	Klasė	A+	
IV KITI INŽINERINIAI STATINIAI				
4.1	Kiemo aikštelė	m ²		
	Esama kiemo aikštelė	m ²		
	Projektuojama kiemo aikštelė	m ²		

Dokumento žymuo: 323-PP-AR	Lapas	Lapų	Laida
	4	4	0



SITUACIJOS SCHEMA

SUTARTINIAI ŽYMĖJIMAI:

- 1 Projektuojamas pastatas
- 2 Esamas pastatai
- Sklypo riba
- - - - - Gretimų sklypų ribos
- ▶ Esamas įvažiavimas/išvažiavimas iš sklypo
- ▶ Proj. pagrindinis įėjimas į pastatą
- Esami medžiai
- Veja
- Betoninės trinkelės (automobiliams)
- Bazalto trinkelės (pėstiesiems)
- Esama tvora
- ~ Segmentinė tvora, H=1,4m
- ⊞ Automobilio parkavimo vieta

TECHNO-EKONOMINIAI RODIKLIAI :

SKLYPO PLOTAS	- 11 390 m ²
SKLYPO TANKUMAS	- 27 % (Bendras)
	- 8 % (Tik projektuojamas pastatas)
SKLYPO INTENSIVUMAS	- 37 % (Bendras)
	- 14 % (Tik projektuojamas pastatas)
UŽSTATYTAS ŽEMĖS PLOTAS	- 3119 m ²
SANDĖLIS	- 2176 m ²
PROJEKTUOJAMAS PASTATAS	- 943 m ²
AUTOMOBILIŲ (viso)	- 104 vietos
PROJEKTUOJAMO PASTATO BENDRAS PLOTAS	-1600 m ²
PASTATŲ AUKŠTŲ SKAIČIUS	- 2 A.
PASTATO AUKŠTIS	- 9.00 m

KVAL. PATV. DOK. NR.	UAB "ARCHAS"			STATINIO PROJEKTO PAVADINIMAS GYDYMO PASKIRTIES PASTATO MARGIRIO G. IC, AKADEMIJA, KAUNO R. SAV., STATYBOS PROJEKTAS	
	WWW.ARCHAS.LT INFO@ARCHAS.LT				
A1230	SPV	Gintaras Čepurna		DOKUMENTO PAVADINIMAS	LAIDA
32289	SPVA	Jolita Slendzoka		SKLYPO PLANAS / DANGŲ PLANAS M 1:500	0
	ARCH	Tomas Kuleša		DOKUMENTO ŽYMUO	LAPAS
	ARCH	Deivydas Pauža			LAPŲ
LT	STATYTOJAS UAB "ANALIZĖ"			323-PP-SPB-0102	1 1

1 AUKŠTO EKSPLIKACIJA

NR.	PATALPOS PAVADINIMAS	PLOTAS, M²
101	Tambūras	8.27
102	Koridorius	52.12
103	Oficina	49.97
104	Administracija	17.49
105	Virtuvėlė	14.63
106	Inventoriaus pat.	1.11
107	Buitinė patalpa	15.03
108	Psichotropinių vaistų pat.	2.10
109	WC	3.15
110	Koridorius	27.80
111	Registratūra	64.01
112	Koridorius	187.13
113	Šeimos gyd. kab.	19.23
114	Valytojos patalpa	2.81
115	Med. Atliekų patalpa	3.00
116	Endoskopijų pagalbinė	11.84
117	Personalo WC	4.41
118	Šeimos gyd. kab.	19.00
119	ŽN WC	4.50
120	Endoskopijų kab.	17.07
121	WC	2.05
122	WC	2.05
123	Vaikų kab.	19.00
124	Procedūrinis	17.50
125	Mamos kambarys	6.00
126	Vaikų skiepų kab.	19.00
127	Laukiamasis	17.64
128	Vaikų žaidimo erdvė	13.92
129	Vaikų kab.	19.00
130	Techninė patalpa	4.20
131	Procedūrinis	17.51
132	Labaratorija	15.00
133	Autoklavinė	9.00
134	Šeimos gyd. kab.	18.35
135	Odontologas	17.75
136	Odontologas	17.75
137	Odontologas	17.75
138	Odontologas	17.75
139	Laukiamasis	5.15
IS VISO:		781.05



MATMENIS TIKRINTI VIETOJE!!!			© Kopijavimas, dauginimas bei panaudojimas be firmos sutikimo draudžiamas !!		
0	2018-12-12	Visuomenės informavimui			
Kval. patv. dok.Nr.	UAB "ARCHAS" www.archas.lt info@archas.lt		Statybos pavadinimas: GYDymo PASKIRTIES PASTATO MARGIRIO G. 1C, AKADEMIJA, KAUNO R. SAV., STATYBOS PROJEKTAS		
AI230	SPV	Gintaras Čepurna	Brėžinys:		Laida
AI230	SA PDV	Gintaras Čepurna	PIRMO AUKŠTO PLANAS		0
	ARCH	Tomas kuleša	Mastelis: 1 : 150		
	ARCH	Deividas Pauža	Žymuo:		Lapas
TP	Statytojas: UAB ANALIZĖ		323-PP-SA.B-01		Lapų
					1

2 AUKŠTO EKSPLIKACIJA

NR.	PATALPOS PAVADINIMAS	PLOTAS, M ²
201	Šeimos gyd. kab.	21.29
202	Sesučių kab.	20.97
203	Šeimos gyd. kab.	21.56
204	Procedūrinis	21.56
205	Administracija	23.57
206	Personalo patalpa	36.19
207	Koridorius	10.40
208	Pasitarimų patalpa	19.10
209	Persirengimų patalpa	15.78
210	Persirengimo pat.	3.06
211	Dušas	3.06
212	Room	2.99
213	WC	2.99
214	Room	3.82
215	Koridorius	239.91
216	Okulisto kab.	20.08
217	Buitinė	15.89
218	Rentgeno pag.	10.94
219	Rentgeno kab.	26.50
220	ŽN WC	4.50
221	Okulisto pagalbinis	15.00
222	WC	2.05
223	WC	2.05
224	Echoskopijų kab.	15.00
225	Specialistų kab.	17.00
226	Specialistų kab.	17.00
227	Laukiamasis	10.91
228	Laukiamasis	10.91
229	Ginekologo kab.	18.68
230	Ginekologo pag.	10.50
231	Valytojos patalpa	6.00
232	Serverinė	6.00
233	Nuoma/rezervinis kab.	15.00
234	Nuoma/Rezervinis kab.	17.70
235	Nuoma/Rezervinis kab.	17.70
236	Specialistų kab.	17.75
237	Psichiatro kab.	17.75
238	Psichiatro kab.	18.35
239	Specialistų kab.	17.00
IS VISO:		776.48

BENDRAS PLOTAS

PLOTAS, M²
1676.37

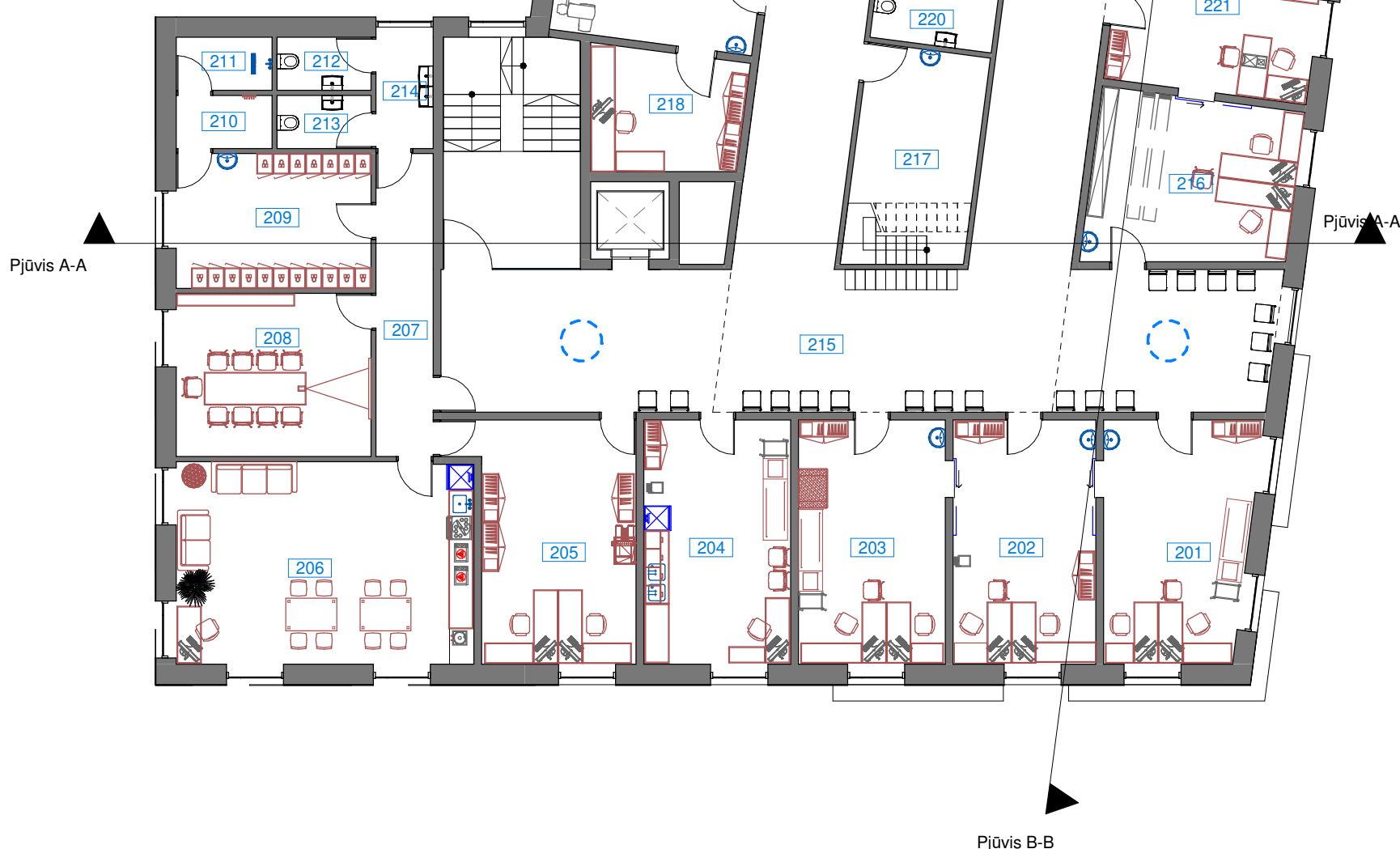

MATMENIS TIKRINTI VIETOJE!!!			© Kopijavimas, dauginimas bei panaudojimas be firmos sutikimo draudžiamas !!	
0	2018-12-12	Visuomenės informavimui		
Kval. patv. dok.Nr.	UAB "ARCHAS" www.archas.lt info@archas.lt		Statybos pavadinimas: GYDYMO PASKIRTIES PASTATO MARGIRIO G. 1C, AKADEMIJA, KAUNO R. SAV., STATYBOS PROJEKTAS	
AI230	SPV	Gintaras Čepurna	Brėžinys: ANTRO AUKŠTO PLANAS Mastelis: 1 : 150 Žymuo:	Laida
AI230	SA PDV	Gintaras Čepurna		0
	ARCH	Tomas Kuleša		
	ARCH	Deivydas Pauža		
TP	Statytojas: UAB ANALIZĖ		323-PP-SA.B-02	Lapas
				1
				Lapų
				1

ANSTATO EKSPLIKACIJA

NR.	PATALPOS PAVADINIMAS	PLOTAS, M ²
301	Ventkamera/Katilinė	118.84
IŠ VISO:		118.84

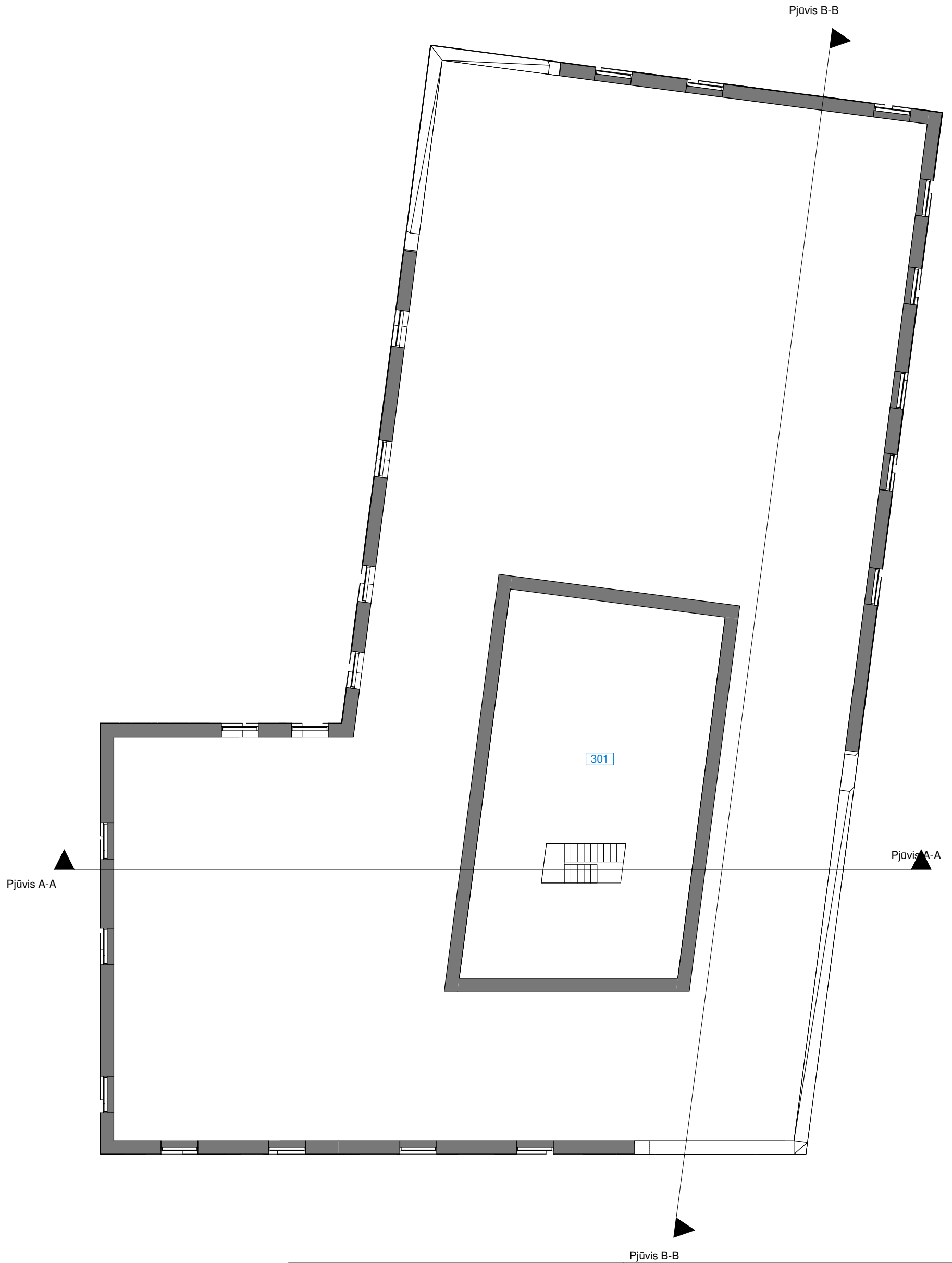

MATMENIS TIKRINTI VIETOJE!!!			© Kopijavimas, dauginimas bei panaudojimas be firmos sutikimo draudžiamas !!		
0	2018-12-12	Visuomenės informavimui			
Kval. patv. dok.Nr.	UAB "ARCHAS" www.archas.lt info@archas.lt			Statybos pavadinimas: GYDYMO PASKIRTIES PASTATO MARGIRIO G. 1C, AKADEMIJA, KAUNO R. SAV., STATYBOS PROJEKTAS	
AI230	SPV	Gintaras Čepurna		Brėžinys: ANSTATO PLANAS Mastelis: 1 : 150 Žymuo: 323-PP-SA.B-03	Laida
AI230	SA PDV	Gintaras Čepurna	Lapas		Lapų
	ARCH	Tomas Kuleša			
	ARCH	Deividas Pauža			
TP	Statytojas: UAB ANALIZĖ			1	1

2 AUKŠTO EKSPLIKACIJA

NR.	PATALPOS PAVADINIMAS	PLOTAS, M ²
201	Šeimos gyd. kab.	21.29
202	Sesučių kab.	20.97
203	Šeimos gyd. kab.	21.56
204	Procedūrinis	21.56
205	Administracija	23.57
206	Personalo patalpa	36.19
207	Koridorius	10.40
208	Pasitarimų patalpa	19.10
209	Persirengimų patalpa	15.78
210	Persirengimo pat.	3.06
211	Dušas	3.06
212	Room	2.99
213	WC	2.99
214	Room	3.82
215	Koridorius	239.91
216	Okulisto kab.	20.08
217	Buitinė	15.89
218	Rentgeno pag.	10.94
219	Rentgeno kab.	26.50
220	ŽN WC	4.50
221	Okulisto pagalbinis	15.00
222	WC	2.05
223	WC	2.05
224	Echoskopijų kab.	15.00
225	Specialistų kab.	17.00
226	Specialistų kab.	17.00
227	Laukiamasis	10.91
228	Laukiamasis	10.91
229	Ginekologo kab.	18.68
230	Ginekologo pag.	10.50
231	Valytojos patalpa	6.00
232	Serverinė	6.00
233	Nuoma/rezervinis kab.	15.00
234	Nuoma/Rezervinis kab.	17.70
235	Nuoma/Rezervinis kab.	17.70
236	Specialistų kab.	17.75
237	Psichiatro kab.	17.75
238	Psichiatro kab.	18.35
239	Specialistų kab.	17.00
iš viso:		776.48

BENDRAS PLOTAS

PLOTAS, M²
1676.37

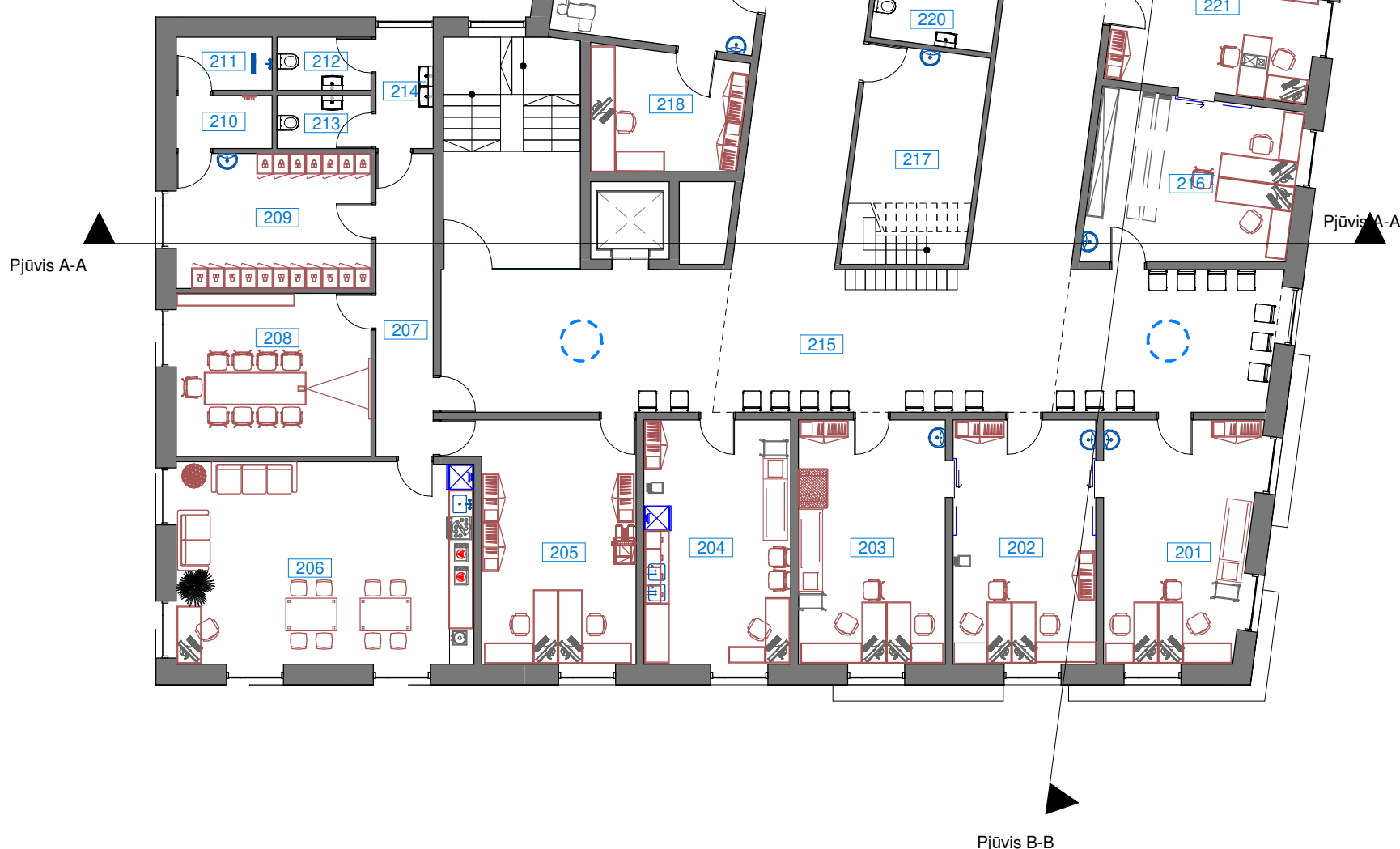

MATMENIS TIKRINTI VIETOJE!!!			© Kopijavimas, dauginimas bei panaudojimas be firmos sutikimo draudžiamas !!	
0	2018-12-12	Visuomenės informavimui		
Kval. patv. dok.Nr.	UAB "ARCHAS" www.archas.lt info@archas.lt		Statybos pavadinimas: GYDYMO PASKIRTIES PASTATO MARGIRIO G. 1C, AKADEMIJA, KAUNO R. SAV., STATYBOS PROJEKTAS	
AI230	SPV	Gintaras Čepurna	Brėžinys: ANTRO AUKŠTO PLANAS Mastelis: 1 : 150 Žymuo:	Laida
AI230	SA PDV	Gintaras Čepurna		0
	ARCH	Tomas Kuleša		
	ARCH	Deivydas Pauža		
TP	Statytojas: UAB ANALIZĖ		323-PP-SA.B-02	Lapas
				1
				Lapų
				1

ANSTATO EKSPLIKACIJA

NR.	PATALPOS PAVADINIMAS	PLOTAS, M ²
301	Ventkamera/Katilinė	118.84
IŠ VISO:		118.84

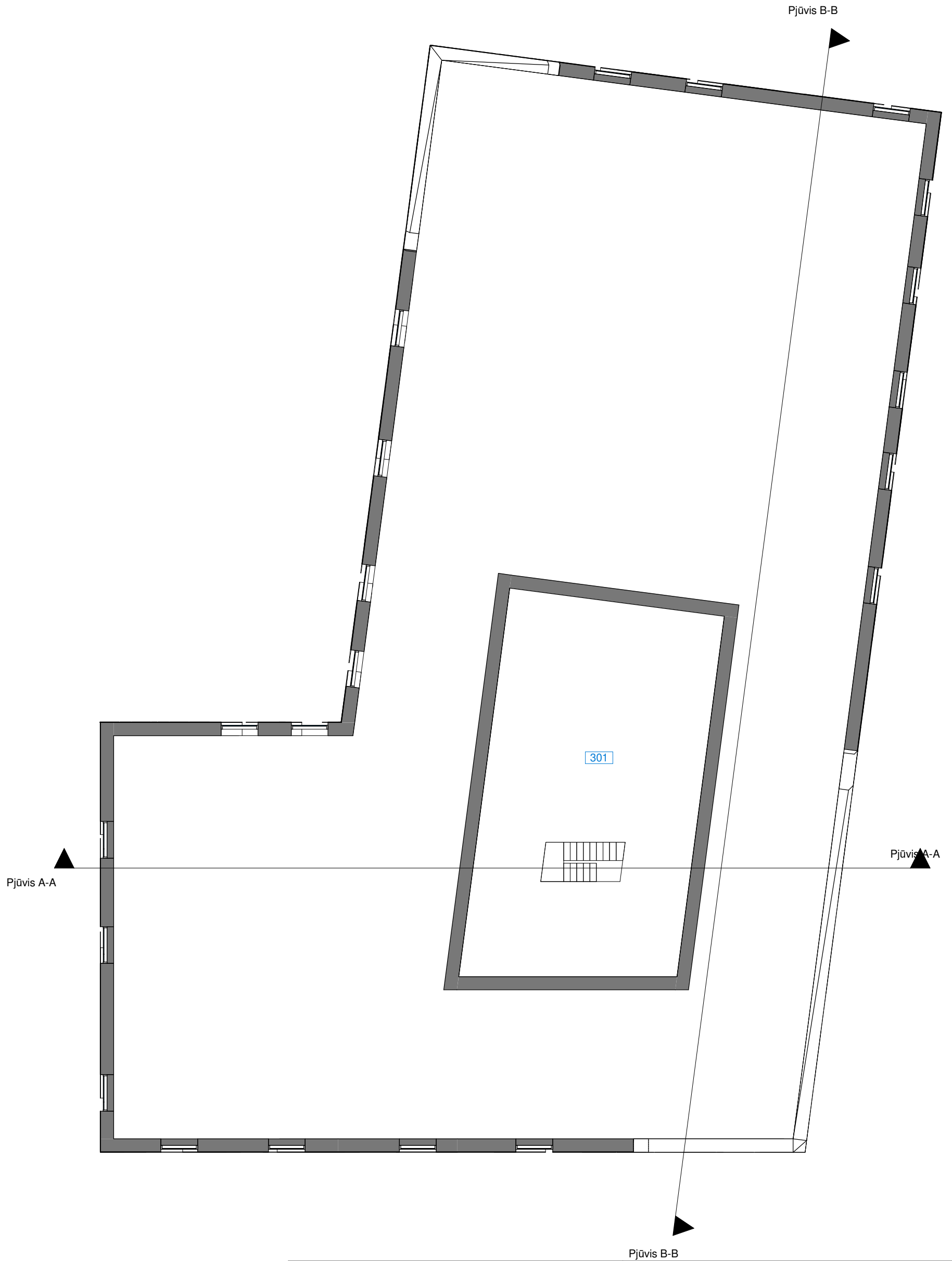

MATMENIS TIKRINTI VIETOJE!!!			© Kopijavimas, dauginimas bei panaudojimas be firmos sutikimo draudžiamas !!		
0	2018-12-12	Visuomenės informavimui			
Kval. patv. dok.Nr.	UAB "ARCHAS" www.archas.lt info@archas.lt		Statybos pavadinimas: GYDYMO PASKIRTIES PASTATO MARGIRIO G. 1C, AKADEMIJA, KAUNO R. SAV., STATYBOS PROJEKTAS		
AI230	SPV	Gintaras Čepurna	Brėžinys:		Laida
AI230	SA PDV	Gintaras Čepurna	ANSTATO PLANAS		0
	ARCH	Tomas Kuleša	Mastelis: 1 : 150		
	ARCH	Deividas Pauža	Žymuo:		Lapas
TP	Statytojas: UAB ANALIZĖ		323-PP-SA.B-03		Lapų
					1
					1

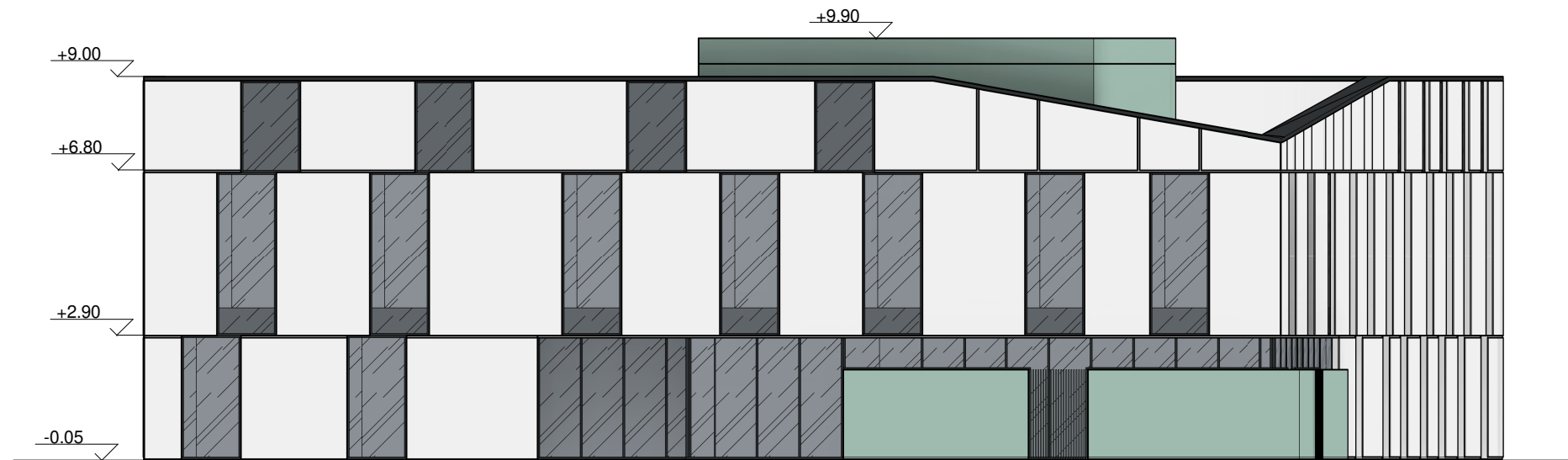

ŠIAURINIS FASADAS

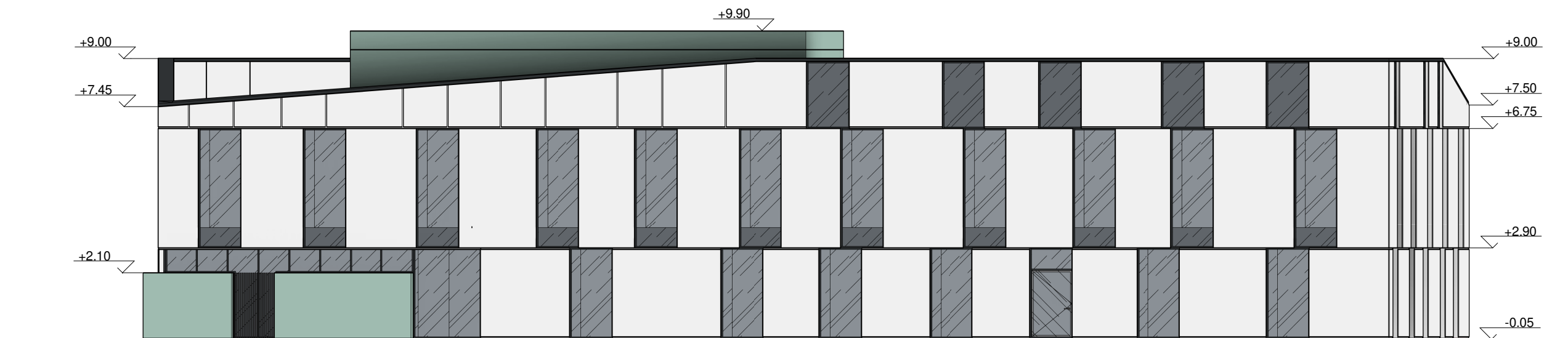

VAKARINIS FASADAS

MATMENIS TIKRINTI VIETOJE!!!				© Kopijavimas, dauginimas bei panaudojimas be firmos sutikimo draudžiamas !!	
0	2018-12-12	Visuomenės informavimui			
Kval. patv. dok.Nr.	UAB "ARCHAS" www.archas.lt info@archas.lt			Statybos pavadinimas: GYDYMO PASKIRTIES PASTATO MARGIRIO G. IC, AKADEMIJA, KAUNO R. SAV., STATYBOS PROJEKTAS	
A1230	SPV	Gintaras Čepurna		Brėžinys: ŠIAURINIS IR VAKARINIS FASADAI Mastelis: 1 : 150 Žymuo: 323-PP-SA.B-04	Laida
A1230	SA PDV	Gintaras Čepurna			0
	ARCH	Tomas Kuleša			Lapas
	ARCH	Deivydas Pauža			Lapų
TP	Statytojas: UAB ANALIZĖ			1	1



RYTINIS FASADAS

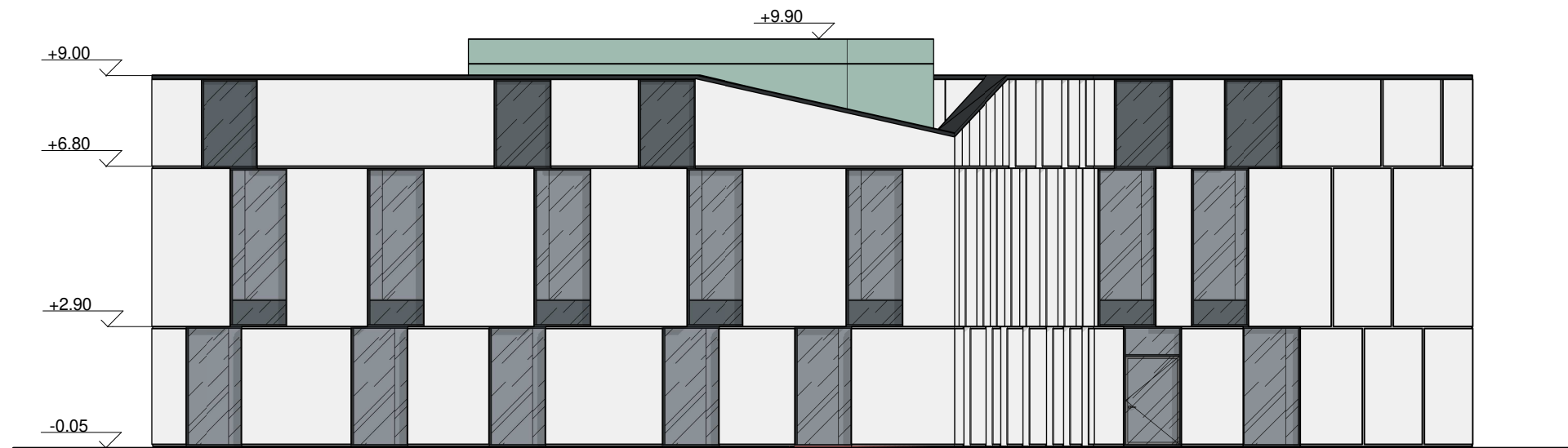

PIETINIS FASADAS

MATMENIS TIKRINTI VIETOJE!!!				© Kopijavimas, dauginimas bei panaudojimas be firmos sutikimo draudžiamas !!		
0	2018-12-12	Visuomenės informavimui				
Kval. patv. dok.Nr.	UAB "ARCHAS" www.archas.lt info@archas.lt			Statybos pavadinimas: GYDYMO PASKIRTIES PASTATO MARGIRIO G. IC, AKADEMIJA, KAUNO R. SAV., STATYBOS PROJEKTAS		
A1230	SPV	Gintaras Čepurna		Brėžinys:	Laida	
A1230	SA PDV	Gintaras Čepurna				
	ARCH	Tomas Kuleša		PIETINIS IR RYTINIS FASADAI		
	ARCH	Deividas Pauža				
TP	Statytojas: UAB ANALIZĖ			Mastelis: 1 : 150	Lapas	
				Žymuo:		Lapų
				323-PP-SA.B-05	1	1

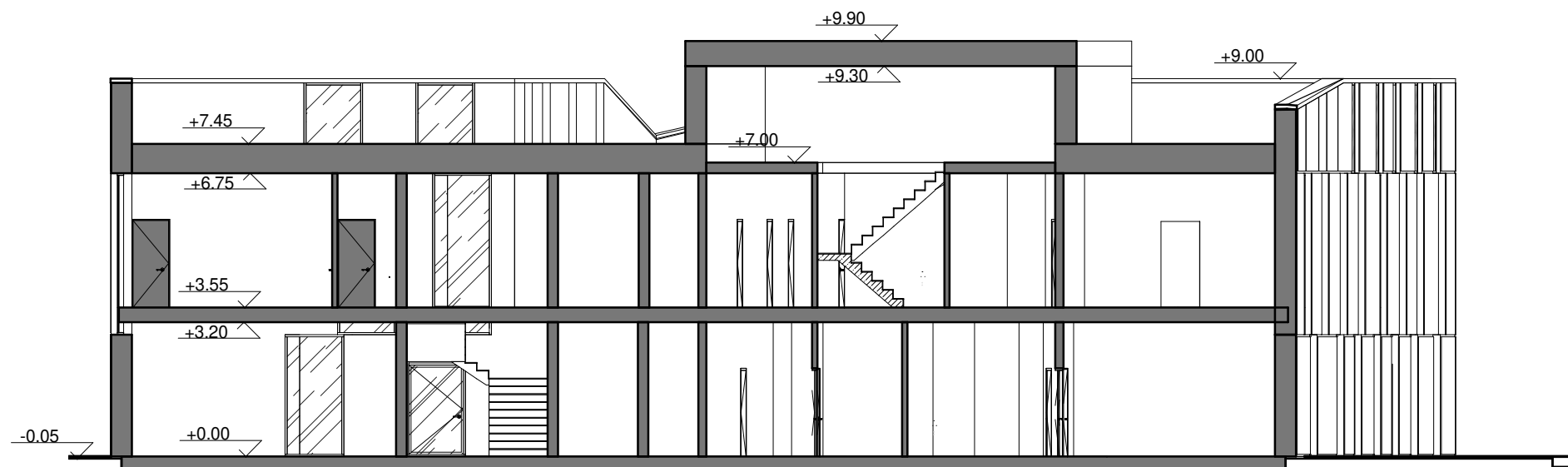

PJŪVIS A-A

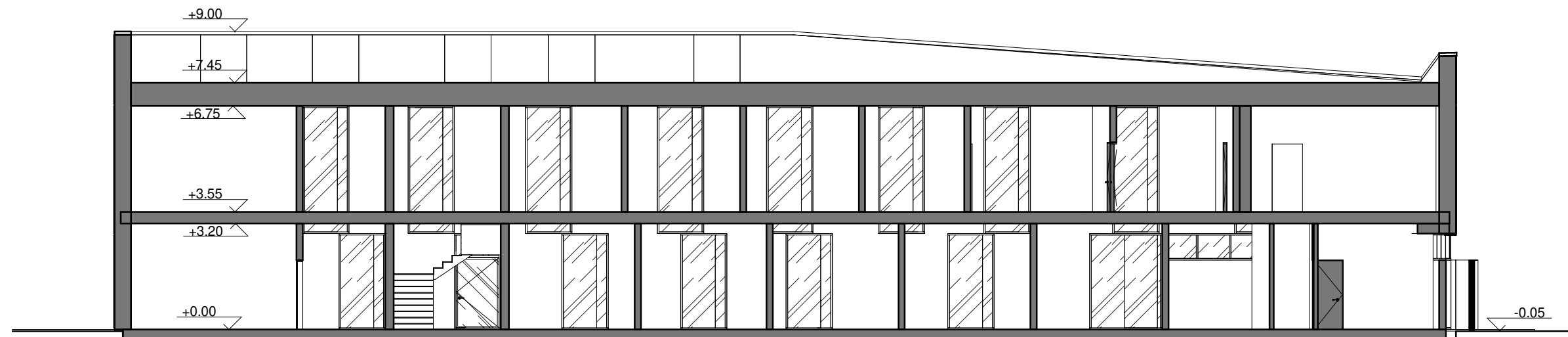

PJŪVIS B-B

MATMENIS TIKRINTI VIETOJE!!!			© Kopijavimas, dauginimas bei panaudojimas be firmos sutikimo draudžiamas !!			
0	2018-12-12	Visuomenės informavimui				
Kval. patv. dok.Nr.	UAB "ARCHAS" www.archas.lt info@archas.lt			Statybos pavadinimas: GYDYMO PASKIRTIES PASTATO MARGIRIO G. IC, AKADEMIJA, KAUNO R. SAV., STATYBOS PROJEKTAS		
A1230	SPV	Designer		Brėžinys: PJŪVIAI A-A IR B-B	Laida	0
A1230	SA PDV	Approver	Mastelis: 1 : 150		Lapas	Lapų
	ARCH	Checker	Žymuo: 323-PP-SA.B-06		1	1
	ARCH	Author				
TP	Statytojas: UAB ANALIZĖ					



MATMENIS TIKRINTI VIETOJE!!!				© Kopijavimas, dauginimas bei panaudojimas be firmos sutikimo draudžiamas !!	
0	2018-12-12	Visuomenės informavimui			
Kval. patv. dok.Nr.	UAB "ARCHAS" www.archas.lt info@archas.lt				Statybos pavadinimas: GYDYMO PASKIRTIES PASTATO MARGIRIO G. 1C, AKADEMIJA, KAUNO R. SAV., STATYBOS PROJEKTAS
A1230	SPV	Gintaras Čepurna			Brėžinys:
A1230	SA PDV	Gintaras Čepurna		VIZUALIZACIJA	
	ARCH	Tomas Kuleša		Mastelis:	0
	ARCH	Deivydas Pauža		Žymuo:	Lapas
TP	Statytojas: UAB ANALIZĖ			323-PP-SA.B-07	Lapų
				1	3



MATMENIS TIKRINTI VIETOJE!!!				© Kopijavimas, dauginimas bei panaudojimas be firmos sutikimo draudžiamas !!	
0	2018-12-12	Visuomenės informavimui			
Kval. patv. dok.Nr.	UAB "ARCHAS" www.archas.lt info@archas.lt				Statybos pavadinimas: GYDYMO PASKIRTIES PASTATO MARGIRIO G. 1C, AKADEMIJA, KAUNO R. SAV., STATYBOS PROJEKTAS
A1230	SPV	Gintaras Čepurna		Brėžinys: VIZUALIZACIJA	Laida
A1230	SA PDV	Gintaras Čepurna			0
	ARCH	Tomas Kuleša		Mastelis: Žymuo:	
	ARCH	Deivydas Pauža			Lapas
TP	Statytojas: UAB ANALIZĖ			323-PP-SA.B-07	Lapų 3
				2	3



MATMENIS TIKRINTI VIETOJE!!!				© Kopijavimas, dauginimas bei panaudojimas be firmos sutikimo draudžiamas !!	
0	2018-12-12	Visuomenės informavimui			
Kval. patv. dok.Nr.	UAB "ARCHAS" www.archas.lt info@archas.lt				Statybos pavadinimas: GYDYMO PASKIRTIES PASTATO MARGIRIO G. 1C, AKADEMIJA, KAUNO R. SAV., STATYBOS PROJEKTAS
A1230	SPV	Gintaras Čepurna			Brėžinys: VIZUALIZACIJA
A1230	SA PDV	Gintaras Čepurna		0	
	ARCH	Tomas Kuleša			
	ARCH	Deividas Pauža		Mastelis: Žymuo:	Lapas
TP	Statytojas: UAB ANALIZĖ			323-PP-SA.B-07	Lapų
					3
					3