OBJEKTO PAVADINIMAS

**Daugiabučio gyvenamojo namo,
Paribio g. 37, Vilniuje butų Nr. 1A ir 2
rekonstravimo projektas**

OBJEKTO ADRESAS

Paribio g. 37-1A ir 2, Vilnius

STATINIO KATEGORIJA

NEYPATINGAS STATINYS

STATYTOJAS

LG

PROJEKTO ETAPAS

PROJEKTINIAI PASIŪLYMAI

Pastatų projektavimo menas ir mokslas, MB

Įm. k.: 30456902

Kareivių g. 19-148 (II aukštas), Vilnius

+370 614 54721

vg@ppmm.lt

PROJEKTO VADOVAS

VIKTORAS GRICIUS

Atest. Nr. A1674

NKPAS Nr. 2730

Tel. 8 614 54721

PROJEKTO NUMERIS

2018-05

PROJEKTO PARENGIMO METAI

2018

AIŠKINAMASIS RAŠTAS

1. IŠEITIES DUOMENYS:

1.1. „DAUGIABUČIO GYVENAMOJO NAMO PARIBIO G. 37, VILNIUJE, BUTŲ 1a IR 2 REKONSTRAVIMO PROJEKTAS“ PROJEKTINIAI PASIŪLYMAI PARENGTI VADOVAUJANTIS:

- Užsakovo pateikta projektavimo užduotimi;
- Vilniaus miesto bendruoju planu;
- Kultūros vertybių registro viešai prieinamais duomenimis;

1.2. PAGRINDINIŲ NORMATYVINIŲ, TAME TARPE IR STATYBOS TECHNINIŲ DOKUMENTŲ, KURIAIS VADOVAUJANTIS PARENGTI PROJEKTINIAI PASIŪLYMAI (TOLIAU PP) SĄRAŠAS:

1.2.1. LR Įstatymai:

1. LR Statybos įstatymas;
2. Nekilnojamojo kultūros paveldo apsaugos įstatymas;

1.2.2. Statybos techniniai reglamentai:

1. STR 1.01.01:2005 „Kultūros paveldo statinio tvarkomųjų statybos darbų reglamentai“;
2. STR 1.01.02:2016 „Normatyviniai statybos techniniai dokumentai“;
3. STR 1.01.03:2017 „Statinių klasifikavimas“;
3. STR 1.01.08:2002 „Statinio statybos rūšys“;
4. STR 1.04.04:2017 „Statinio projektavimas, projekto ekspertizė“;
5. STR 1.05.01:2017 „Statybą leidžiantys dokumentai. Statybos užbaigimas. Statybos sustabdymas. Savavališkos statybos padarinių šalinimas. Statybos pagal neteisėtai išduotą statybą leidžiantį dokumentą padarinių šalinimas“

1.2.3. Kiti įsakymai:

1. LIETUVOS RESPUBLIKOS ŽEMĖS ŪKIO MINISTRO ĮSAKYMAS DĖL LIETUVOS RESPUBLIKOS ŽEMĖS ŪKIO MINISTRO 2002 M. GRUODŽIO 30 D. ĮSAKYMO NR. 522 „DĖL NEKILNOJAMOJO TURTO OBJEKTŲ KADASTRINIŲ MATAVIMŲ IR KADASTRO DUOMENŲ SURINKIMO BEI TIKSLINIMO TAISYKLIŲ“ PAKEITIMO.

2. AIŠKINAMASIS RAŠTAS:

2.1. BENDRI DUOMENYS:

Statybos objektas: Daugiabučio gyvenamojo namo (6.3) Paribio g. 37, Vilniuje, butų Nr. 1A ir 2 rekonstravimo projektas.

Statytojas (užsakovas). LG

Projektuotojas. Pastatų projektavimo menas ir mokslas, MB Įm. k. 30456902 Registracijos adresas: Žygio g. 95-39, Vilnius; Buveinės/ biuro adresas: Kareivių g. 19 - 148, Vilnius.

Statybos ir projektavimo finansavimo šaltiniai. Statytojo lėšos.

Projektavimo etapas (stadijos). Projektiniai pasiūlymai;

Statybos rūšys. Vadovaujantis STR 1.01.08:2002 „Statinio statybos rūšys“ IV skirsniu: 7.2 statinio rekonstravimas;

Statinio paskirtis. Vadovaujantis STR 1.01.03:2017 „Statinių klasifikavimas“ 6.3 gyvenamosios paskirties (trijų ir daugiau butų (daugiabučiai) pastatas.

2.2. TRUMPAS STATYBOS APIBŪDINIMAS

2.2.1. SKLYPAS/ STATYBOS VIETA. Pagrindiniai sklypo rodikliai:

- Kadastro Nr.: 0101/0029:129 Vilniaus m. k. v..
- Žemės sklypo pagrindinė naudojimo paskirtis: Kita
- Žemės sklypo naudojimo būdas: Vienbučių ir dvibučių gyvenamųjų pastatų teritorijos
- Žemės sklypo plotas: 0,1549 ha

Atestato Nr.	Pastatų projektavimo menas ir mokslas, MB Įm. k. 30456902 Kareivių g. 19-148, LT-09133 Vilnius Tel. +370 614 54721; El. p.: info@ppmm.lt			Daugiabučio gyvenamojo namo Paribio g. 37, Vilniuje, butų 1A ir 2 rekonstravimo projektas		
A 1674/ 0307	PV	V. Gričius		2018	Aiškinamasis raštas	Laida
						I
Stadija	Užsakovas:				Lapas	Lapų
PP	LG			2018-05-PP-BD-Aiškinamasis raštas	1	3

- Užstatyta teritorija: 0,1549 ha
- Specialiosios žemės ir miško naudojimo sąlygos:
 - a) XIX. Nekilnojamųjų kultūros vertybių teritorija ir apsaugos zonos;
 - b) V. Aerodromo apsaugos zonos;
 - c) XLIX. Vandentiekio, lietaus ir fekalinės kanalizacijos tinklų ir įrenginių apsaugos zonos;
 - d) IX. Dujotiekių apsaugos zonos
 - e) I. Ryšių linijų apsaugos zonos;
 - f) VI. Elektros linijų apsaugos zonos.
- Nekilnojamasis daiktas yra nekilnojamųjų kultūros vertybių teritorijoje (jų apsaugos zonoje). 2017-08-07 Kultūros paveldo departamento pranešimas Nr. 08-02. Aprašymas: 2016-06-07 Vertinimo tarybos aktas Nr.: KPD-RM-2014/6; 2016-09-06 Vertinimo tarybos aktas Nr.: KPD-RM-2014/8; 2013-09-24 Vertinimo tarybos aktas Nr.: KPD-RM-2014; 2016-07-26 Vertinimo tarybos aktas Nr.: KPD-RM-2014/7; 2015-01-13 Vertinimo tarybos aktas Nr.: KPDRM-2014/2; 2015-08-31 Vertinimo tarybos aktas Nr.: KPD-RM-2014/4; 2013-12-17 Vertinimo tarybos aktas Nr.: KPD-RM-2014/1; 2016-11-29 Vertinimo tarybos aktas Nr.: KPD-RM-2014/9; 2015-06-29 Vertinimo tarybos aktas Nr.: KPD-RM-2014/3; Vertinimo tarybos aktas Nr.: KPD-RM-2014/5;

Sklypas yra Vilniaus Žvėryno seniūnijoje, dešiniame Neries upės krante. Šiaurėje ribojasi su Miglos g. individualių gyvenamųjų namų teritorija, Rytuose su daugiabučio gyvenamojo namo adresu Paribio g. 35 sklypu; Pietuose su paribio gatve, o vakaruose su daugiabučio gyvenamojo namo adresu Paribio g. 39 sklypu.

Sklypas priklauso 8 bendrasavininkams. Sklypui yra nustatyta naudojimosi tvarka (abi sklypo dalis kuriuos numatoma pastato rekonstravimas - butų 1A ir 2 praplėtimas valdo/naudojasi šių butų savininkė LG su savo sutuoktiniu /

Patvirtiname Vilniaus bendrajame plane teritorija Žymima PR 2 – Vidutinio užstatymo intensyvumo gyvenamosios teritorijos, leidžiamas maksimalus užstatymo intensyvumas gyvenamosios paskirties sklypams iki 0,8, aukštingumas iki 4a.

2.2.2. NUMATOMAS REKONSTRUOTI (ESAMAS) PASTATAS – Daugiabutis gyvenamasis namas Unik. Nr. 1096-1023-1019; Daikto (pastato) pagrindinė naudojimo paskirtis – Gyvenamoji (trijų ir daugiau butų – daugiabučiai pastatai); Pažymėjimas plane 1A2/p; Statybos pabaigimo metai (registrų centro išrašo duomenimis): 1961; Aukštų skaičius: 2; Pastato bendras plotas 394,78 m²; Naudingas plotas: 306,74 m². Gyvenamasis plotas: 224,68 m²; Rūsių (pusrūsių) plotas: 71.50 m²; Užstatytas plotas: 279,00 m²; Pastato tūris 1736 m³. Gyvenamosios paskirties patalpų skaičius: 6.

2.2.3. SPRENDINIAI.

Urbanistiniai/ Žemės sklypo tvarkymas. Pastatas rekonstruojamas padidinant pastato dalį šiaurės vakarų kryptimi į sklypo gilumą) ~ 42.5 m², bei formuojant 3 m. pločio ir 11,3 m. ilgio terasą (33,9 m²). Buto Nr. 1A plotas padidėja 19,47 m² ir jam priskiriama 17,7 m² ploto terasa (3m x 5,9 m). Buto Nr. 2 plotas padidėja 18,27 m² pirmame aukšte ir priskiriama 16,2 m² ploto terasa (3m x 5,4 m), o antrame aukšte virš padidinto kambario atsiranda 22,47 m² ploto terasa. Buto nr. 1A naujas užstatomas plotas – padidinamas 22,17 m²; Buto Nr. 2 naujais užstatomas plotas – padidinamas 20,14 m².

Leistinas žemės užstatymo tankis. Neprieštarauja galiojančiam Vilniaus miesto bendrajame planui (iki 80%) – padidinamas antžeminis užstatymo plotas (kartu su terasa) nuo esamo ~ 279.00 m² (RC išrašo duomenys) 18% iki ~ 355 m²/ 23%).

Leistinas žemės sklypo užstatymo intensyvumas ar užstatymo tūrio rodiklis. Bendrajame leidžiamas intensyvumas nenustatytas. Daugiabučio rekonstravimo projekto sprendiniai pastato intensyvumą padidins nuo dabar esančio 0,25 iki 0,28 koeficiento. Planuojamas bendras pastato plotas padidės nežymiai (37,74 m²) nuo dabar esančių 394,78 m² iki ~ 432,52 m iš kurių: a) 1A buto plotas padidės 19,47 m²; b) 2 buto plotas padidės 18,27 m². Pastato tūris šiek tiek padidinamas, nuo esamo ~ 1736 m³ iki 1928 m³. Esamas pastato aukštis šiuo metu yra ~ 6,6 m, po rekonstrukcijos jis nepadidės, nes prie buto Nr. 1A pristatomas vieno aukšto (šiltas) tūris kurio aukščiausia stogo altitudė nuo esamų 1 aukšto grindų lygios bus ~3.15 m aukščio. Prie buto Nr. 2 pristatomas vieno aukštų šiltas tūris su eksploatuojama terasa bei stogine antrame aukšte, kurio aukščiausia stogo altitudė nuo esamų 1 aukšto grindų lygios bus ~ 6.10 m aukščio.

Užstatymo tipas. Esamas – laisvai stovintys pastatai (taškinis) – toks ir išliks po rekonstrukcijos.

Priklausomųjų želdynų ir želdinių dalys žemės

2018-22-1286-TP-BD-Aiškinamasis raštas	Lapas	Lapų	Laida
	2	3	I

sklype (procentais). Sklypas yra gausiai apželdintas, daugiabučio gyventojai kieme turi ~71 % priklausančių želdinių – vejos, daržai, sodai. Pastato rekonstrukcija pastato želdinių plotą sumažins nežymiai ~ 76 m² ir sklype želdinių plotas nebus mažesnis nei 30% ir bus lygus ~ 66%.

Pastatas. Eksterjero medžiagiškumas/ fasadai. Atliepiant pastato formai ir estetikai fasadų medžiagiškumas - lakoniškas ir negausus. Numatomas faktūrinis tinkas (spalva ir faktūra – analogiška esamai) bei stiklinimui fasadinė ir/arba langinė medžio ir/arba plastiko ir/ arba aliuminio sistema (Sprendžiama techninio projekto metu).

Pastatas. Funkcija.

Pastato funkcija po rekonstrukcijos nepasikeis.

Bute Nr. 1A (pirmame aukšte) kambarys Nr. 1-10 (remiantis kadastro byla) padidės nuo 18.01 iki 37.48 m². **Bute Nr. 1A numatomi statybos darbai:** Virš esamo lango įrengiama nauja sąrama (padidinant angą), išardoma ties butu esanti gelžbetoninė terasa, bei iš 25 cm mūro formuojamas naujas vieno aukšto tūris su vienslaidžiu stogu. Lauko sienos šiltinamos (tikslinama SK dalyje TP rengimo stadijoje) ir tinkuojamos, spalva – analogiška fasado spalvai šviesai pilka/ rusva. Vidaus sienos, tinkuojamos, glaistomos ir dažomos.

Bute Nr. 2 (pirmame aukšte) kambarys Nr.2-5 (remiantis kadastro byla) padidės nuo 17.73 iki 36.00 m² ir antrame aukšte virš padidinamo kambario įrengiama terasa su stogeliu, kurios plotas bus apie 22.47m². Šis butas turi ir rūšį. Rūsyje statybos darbai nenumatomi. **Bute Nr. 2 numatomi statybos darbai:** Išimamas esamas langas, išardoma ties butu esanti metalinė stoginė, bei iš 25 cm mūro formuojamas naujas vieno aukšto tūris su stogine (butas Nr. 2 yra per du aukštus) su vienslaidžiu stogu. Lauko sienos šiltinamos (tikslinama SK dalyje TP rengimo stadijoje) ir tinkuojamos, spalva – analogiška fasado spalvai šviesai pilka/ rusva. Vidaus sienos, tinkuojamos, glaistomos ir dažomos.

2.3. PAVELDOSAUGINĖ DALIS

- 2.3.1. Remontuojamas daugiabutis namas adresu Paribio g. 37 yra Vilniaus senamiesčio (U. obj. k. 16073) Vizualinės apsaugos pozonyje.
- 2.3.2. Rekonstruojamo pastato sprendiniai vizualiai neturės poveikio saugomam objektui. Fasado apdaila nekeičiama – numatoma analogiška esamai (tinkas). Butų Nr 1A ir 2 pristatomas tūris kieme, žemesnis nei pastatas; nuo Paribio g išklotinės jokių pakitimų nebus. Rekonstrukcijos sprendiniai neturės jokio tiesioginio vizualinio ryšio su senamiesčio statiniais ir neturės neigiamo poveikio Senamiesčiui ir kitoms saugomoms teritorijoms, nepažeis charakteringų miesto centrinės dalies panoramų. Jokie paveldotvarkiniai darbai nenumatomi.
- 2.3.3. Kultūros paveldo statinių tvarkomųjų statybos darbų projektams vadovauti gali specialistai, atitinkantys Lietuvos Respublikos nekilnojamojo kultūros paveldo apsaugos įstatymo (Žin., 2004, Nr.. 153-5571) 2008, Nr. 59-2203) 23 str. 6 d. reikalavimus.
- 2.3.4. Statybos darbų metu aptikus vertingųjų savybių, darbai stabdomi Lietuvos Respublikos nekilnojamojo kultūros paveldo apsaugos įstatymo (Žin., 2004, Nr.. 153-5571) 9 str. nustatyta tvarka, projektas pataisomas.

Pareigos	Vardas, pavardė	Atestato Nr.	Parašas	Data
Projekto vadovas/ architektas	Viktoras Gričius	A 1674 NKPASA 0307		2018 m. gruodžio 10 d.

*Pastaba Projektiniai pasiūlymai 2018-11-14 suderinti su Vilniaus miesto savivaldybės administracijos Miesto plėtros departamento Kultūros paveldo apsaugos skyriumi (vyriausioji specialistė Daiva Miškinienė). Statytojui pradėjus rinkti namo bendraturčių sutikimus, bei vienam iš savininkų išsakius pastabas, projektiniai pasiūlymai buvo pakoreguoti – atsisakant buto Nr. 2 antro aukšto kambario padidindimo (vietoj to virš padidinto kambario pirmam aukšte įrengiant terasą su stogine), per papildomai 2019-01-10 suderinti su Vilniaus miesto savivaldybės administracijos Miesto plėtros departamento Kultūros paveldo apsaugos skyriumi (vyriausioji specialistė Rita Navalinskienė).

2018-22-1286-TP-BD-Aiškinamasis raštas	Lapas	Lapų	Laida
	3	3	I

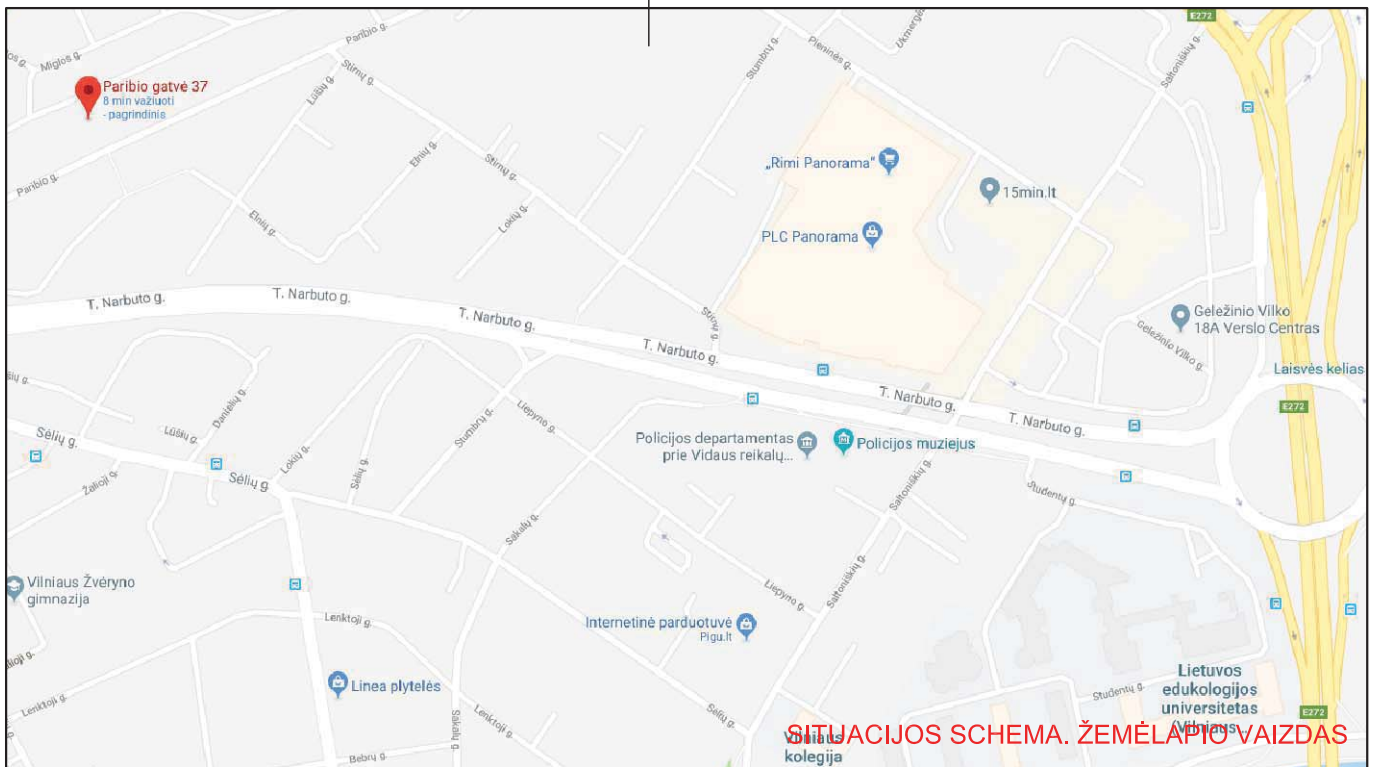



Atestato Nr.	 Pastatų projektavimo menas ir mokslas, MB Įm. k. 30456902 Kareivių g. 19-148 (II aukštas), LT-08241 Vilnius, Lietuva Tel. +370 614 54721 El. paštas: vg@ppmm.lt			PROJEKTO PAVADINIMAS: Daugiabučio gyvenamojo namo Paribio g. 37, Vilniuje, butų 1A ir 2 rekonstravimo projektas			
A 1674	PV	V. Gričius	<i>V. Gričius</i>	2018-10	BRĖŽINYS: SITUACIJOS SCHEMA	Laida	
NKPAS 2730	PDV Arch	V. Gričius	<i>V. Gričius</i>	2018-10			0
-	-	-	-	-	-	-	
Etapas	Statytojas:				2018-05-PP-SP-00	Lapas	Lapų
PP	LG					01	00

Pagrindiniai sklypo techniniai rodikliai

Sklypo plotas 1549m²
 Užstatymo plotas (Esamas užstatymo plotas) ~355m² / 279m²
 Užstatymo tankumas ~23%
 Užstatymo intensyvumas ~29%

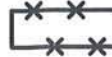

SUTARTINIAI ŽYMĖJIMAI

-  Kadastrinių sklypų ribos
-  Rekonstruojamas pastatas
-  Numatomi griauti statiniai ir SP elementai

SUTARTINIAI DANGŲ ŽYMĖJIMAI (SKLYPO RIBOSE)

 Žaliosios zonos (~1030m²=66%)

EKSPLIKACIJA

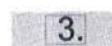
-  1. Esamų pastatų dalis
-  2. Naujai projektuojama pastato dalis
-  3. Naujai projektuojama terasa

Žemės sklypo kadastro Nr. 0101/0029:129

Nr.	X	Y
1	6063455.22	580328.78
2	6063458.53	580323.78
3	6063460.52	580327.65
4	6063462.60	580331.71
5	6063464.35	580335.11
6	6063468.08	580342.38
7	606347.01	580348.09
8	6063473.57	580353.07
9	6063476.91	580359.58
10	6063465.79	580375.57
11	6063462.39	580380.51
12	6063451.52	580396.45
13	6063443.99	580381.11
14	6063436.61	580365.43
15	6063434.06	580360.72

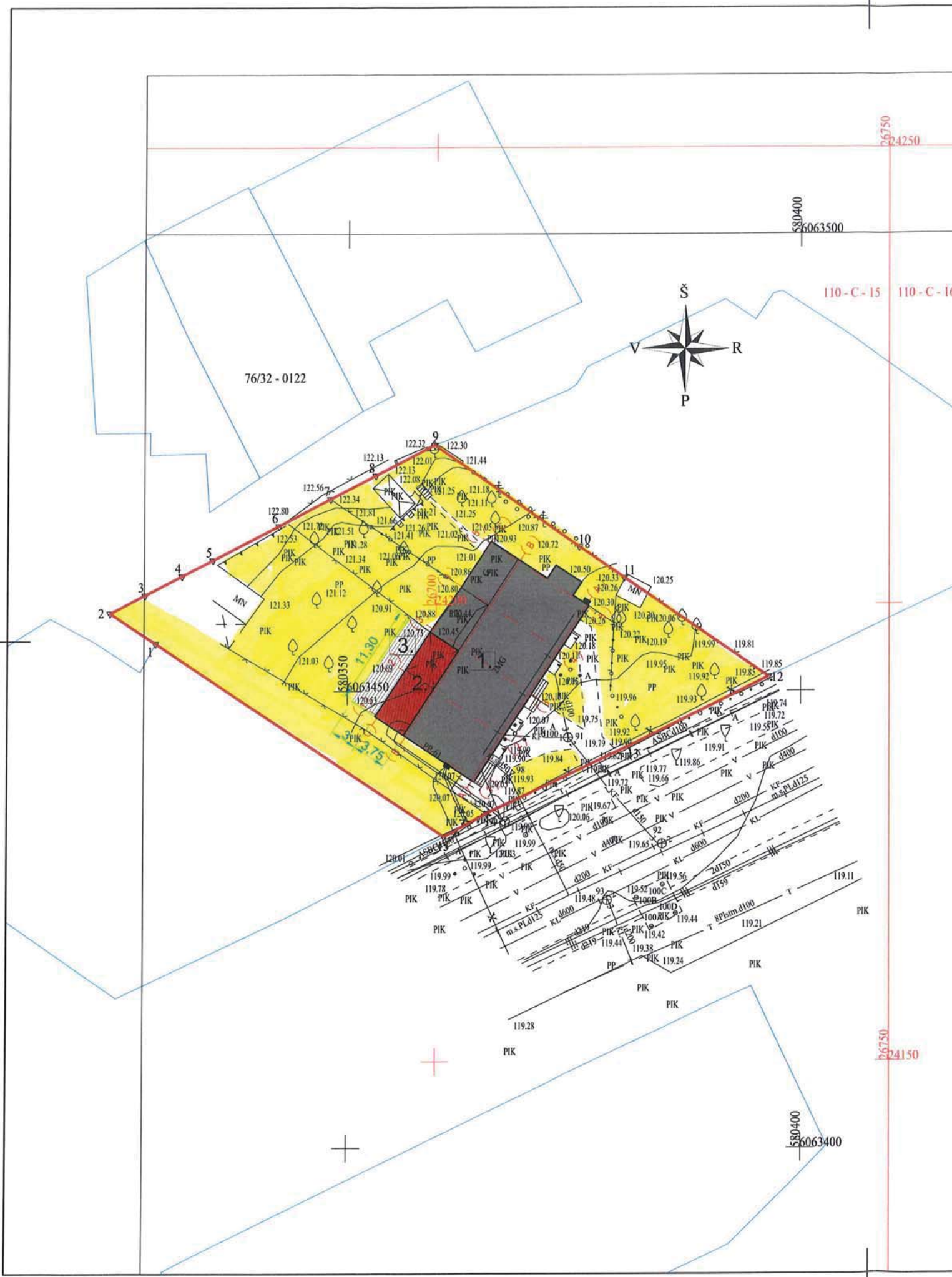

PAVELDOSAUGINIŲ
 POŽIŪRIŲ PATIKRINTA
 Dep. Nr. 18-2337P
 Vilniaus miesto savivaldybės administracijos
 Miesto plėnos departamento
 Kultūros paveldo apsaugos skyrius
 vyriausioji specialistė
 Daiva Miskiniūtė
 2018-05-14

Atestato Nr.	Pastatų projektavimo menas ir mokslas, MB Įm. k. 30456902 Kareivių g. 19-148 (II aukštas), LT-08241 Vilnius, Lietuva Tel. +370 614 54721 El. paš.: vg@ppmm.lt		PROJEKTO PAVADINIMAS: Daugiabučio gyvenamojo namo Parbio g. 37, Vilniuje, butų 1A ir 2 rekonstravimo projektas
A 1674	PV	V. Gričius	2018-10
NKPAS 2730	PDV Arch	V. Gričius	2018-10
Etapas		Statytojas:	2018-05-PP-SP-01
PP	LG		
			Laida
			0
			Lapas
			01
			Lapų
			02

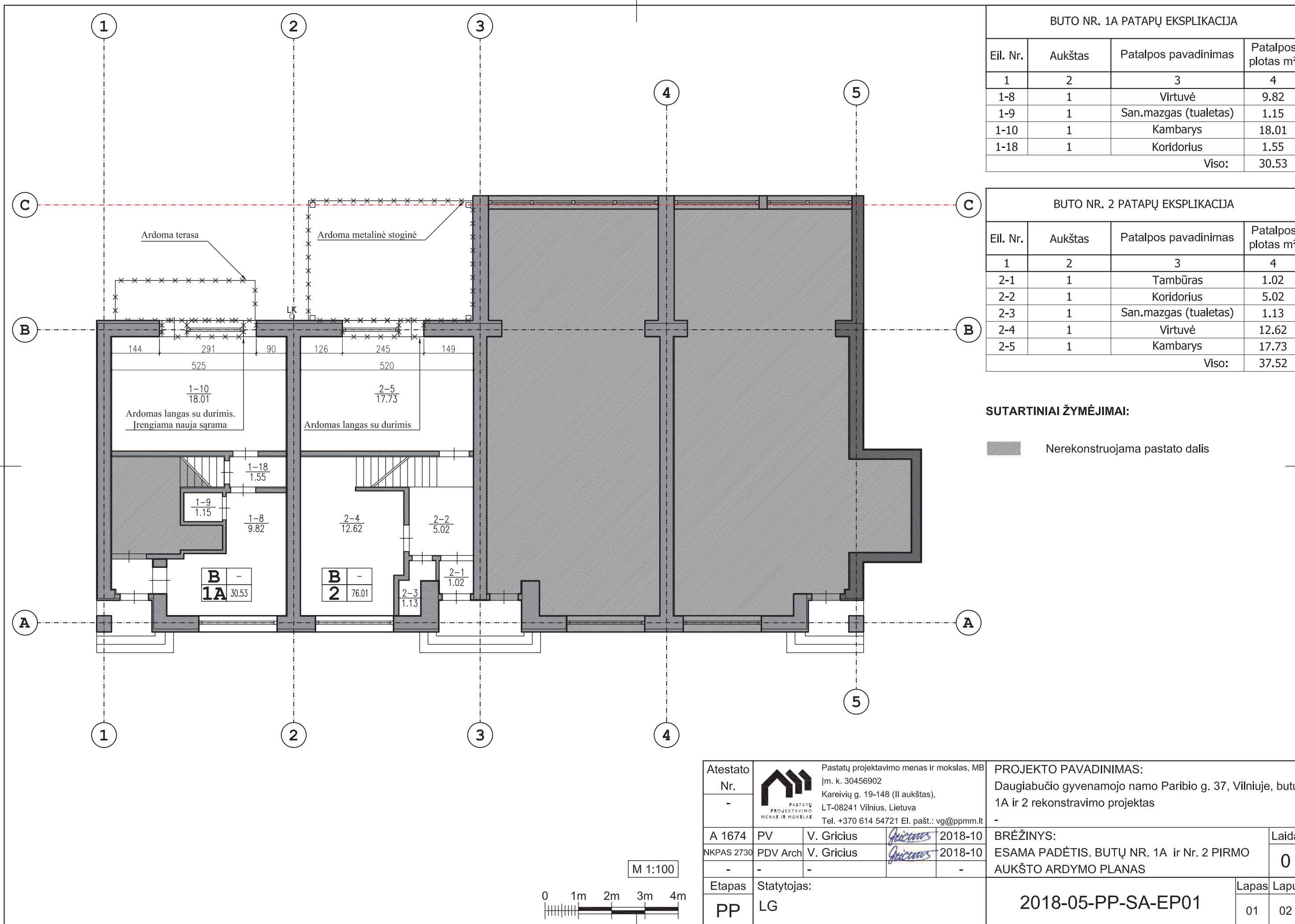

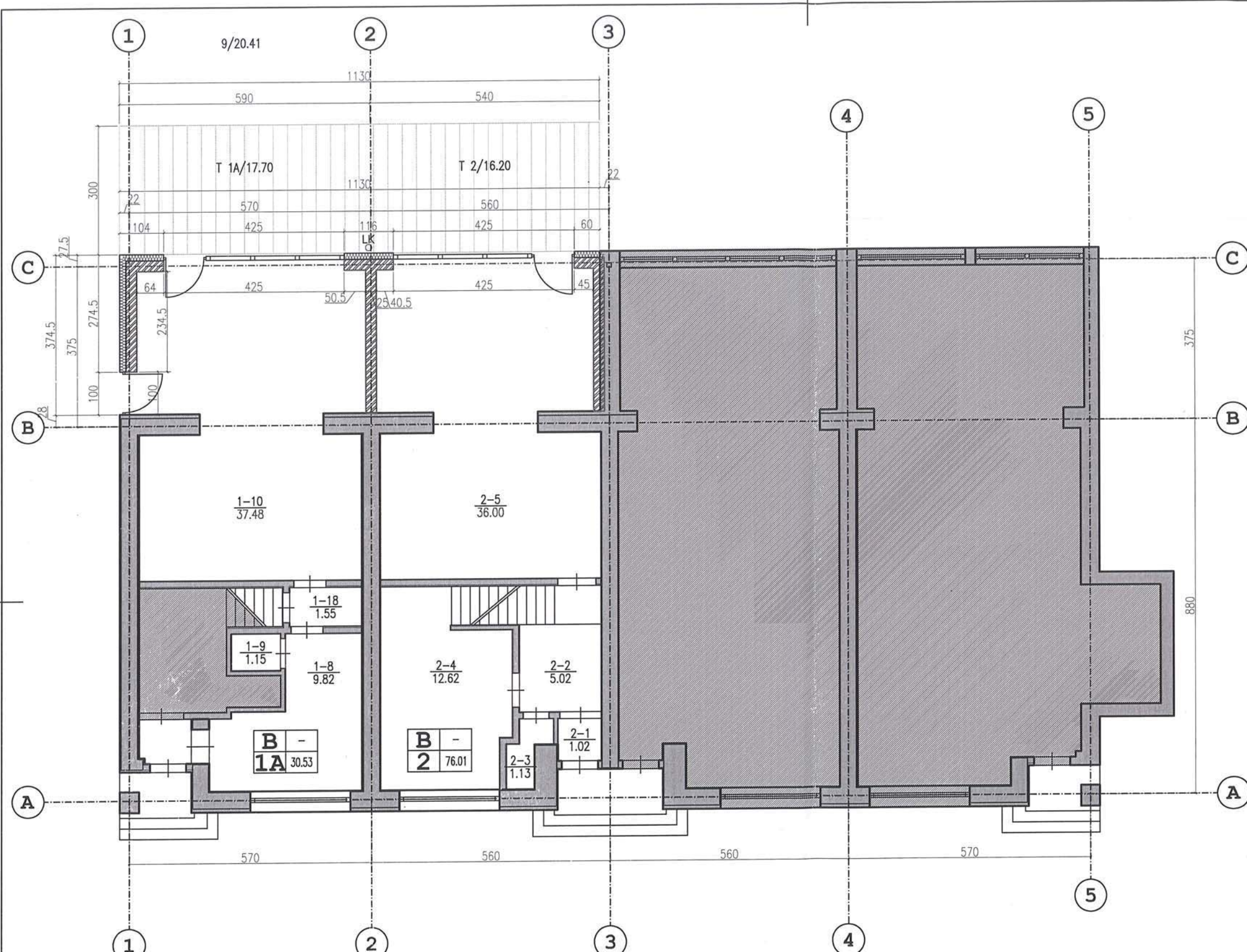

BUTO NR. 1A PATAPŲ EKSPLIKACIJA

Eil. Nr.	Aukštas	Patalpos pavadinimas	Patalpos plotas m²
1	2	3	4
1-8	1	Virtuvė	9.82
1-9	1	San.mazgas (tualetas)	1.15
1-10	1	Kambarys	37.48
1-18	1	Koridorius	1.55
Viso:			50.00
T 1A	-	Terasa	17.70

BUTO NR. 2 PATAPŲ EKSPLIKACIJA

Eil. Nr.	Aukštas	Patalpos pavadinimas	Patalpos plotas m²
1	2	3	4
2-1	1	Tambūras	1.02
2-2	1	Koridorius	5.02
2-3	1	San.mazgas (tualetas)	1.13
2-4	1	Virtuvė	12.62
2-5	1	Kambarys	36.00
Viso:			55.79
T 2	-	Terasa	16.20

SUTARTINIAI ŽYMĖJIMAI:

- Nerekonstruojama pastato dalis
- Naujos mūro pertvaros (250 mm.)
- Izoliacinė (fasado apšiltinimo) medžiaga ir tinkas
- Terasos danga (lentų)

PAVELDOSAUGINIU
POŽIŪRIU PATIKRINTA
Red. Nr. 10 - 233 DP
Vilniaus miesto savivaldybės administracijos
Miesto planavimo departamento
Kultūros paveldo apsaugos skyriaus
Vyriausioji specialistė
Dainė Mikškinienė
2018-05-14

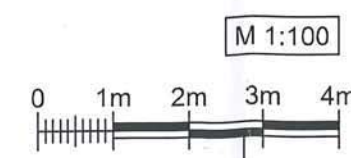

Atestato Nr.	Pastatų projektavimo menas ir mokslas, MB Įm. k. 30456902 Kareivių g. 19-148 (II aukštas), LT-08241 Vilnius, Lietuva Tel. +370 614 54721 El. paš.: vg@ppmm.lt				PROJEKTO PAVADINIMAS: Daugiabučio gyvenamojo namo Paribio g. 37, Vilniuje, butų 1A ir 2 rekonstravimo projektas	
A 1674	PV	V. Gričius		2018-10	BRĖŽINYS: SPRENDINIAI. BUTŲ NR. 1A ir Nr. 2 PIRMO AUKŠTO PLANAS	
NKPAS 2730	PDV Arch	V. Gričius		2018-10	Laida 0	
Etapas	Statytojas:				Lapas Lapų	
PP	LG				2018-05-PP-SA-01 01 02	

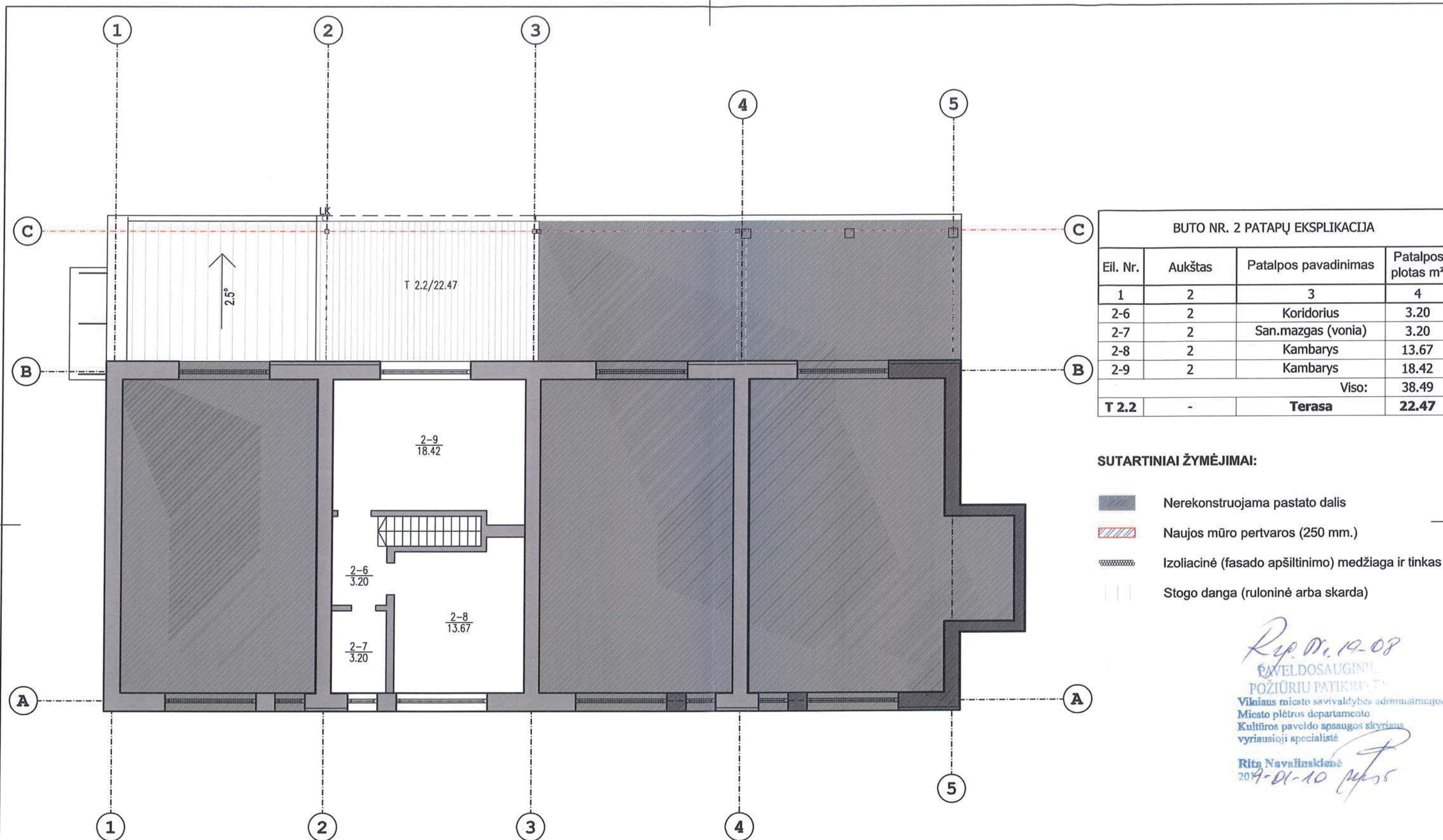

BUTO NR. 2 PATAPŲ EKSPLIKACIJA			
Eil. Nr.	Aukštas	Patalpos pavadinimas	Patalpos plotas m ²
1	2	3	4
2-6	2	Koridorius	3.20
2-7	2	San.mazgas (vonia)	3.20
2-8	2	Kambarys	13.67
2-9	2	Kambarys	18.42
Viso:			38.49
T 2.2	-	Terasa	22.47

SUTARTINIAI ŽYMĖJIMAI:

- Nerekonstruojama pastato dalis
- Naujos mūro pertvaros (250 mm.)
- Izoliacinė (fasado apšiltinimo) medžiaga ir tinkas
- Stogo danga (ruloninė arba skarda)

Rip. Nr. 19-08
 PAVELDOSAUGINIS
 POŽIŪRIU PATIKRINTA
 Vilniaus miesto savivaldybės administracijos
 Miesto plėtros departamento
 Kultūros paveldo apsaugos skyriaus
 vyriausioji specialistė
 Rita Navailinskienė
 2019-01-10 *[Signature]*

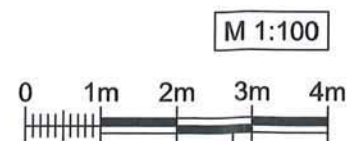

Atestato Nr.	Pastatų projektavimo menas ir mokslas, MB Įm. k. 30456902 Kareivių g. 19-148 (II aukštas), LT-08241 Vilnius, Lietuva Tel. +370 614 54721 El. paš.: vg@ppmm.lt			PROJEKTO PAVADINIMAS: Daugiabučio gyvenamojo namo Paribio g. 37, Vilniuje, butų 1A ir 2 rekonstravimo projektas	
A 1674	PV	V. Gričius	<i>[Signature]</i> 2018-12	BRĖŽINYS:	Laida
NKPAS 2730	PDV Arch	V. Gričius	<i>[Signature]</i> 2018-12	SPRENDINIAI. BUTŲ NR. 1A ir Nr. 2 ANTRO PLANAS	I
Etapas	Statytojas:			2018-05-PP-SA-02	Lapas
PP	LG				Lapų
					02
					02

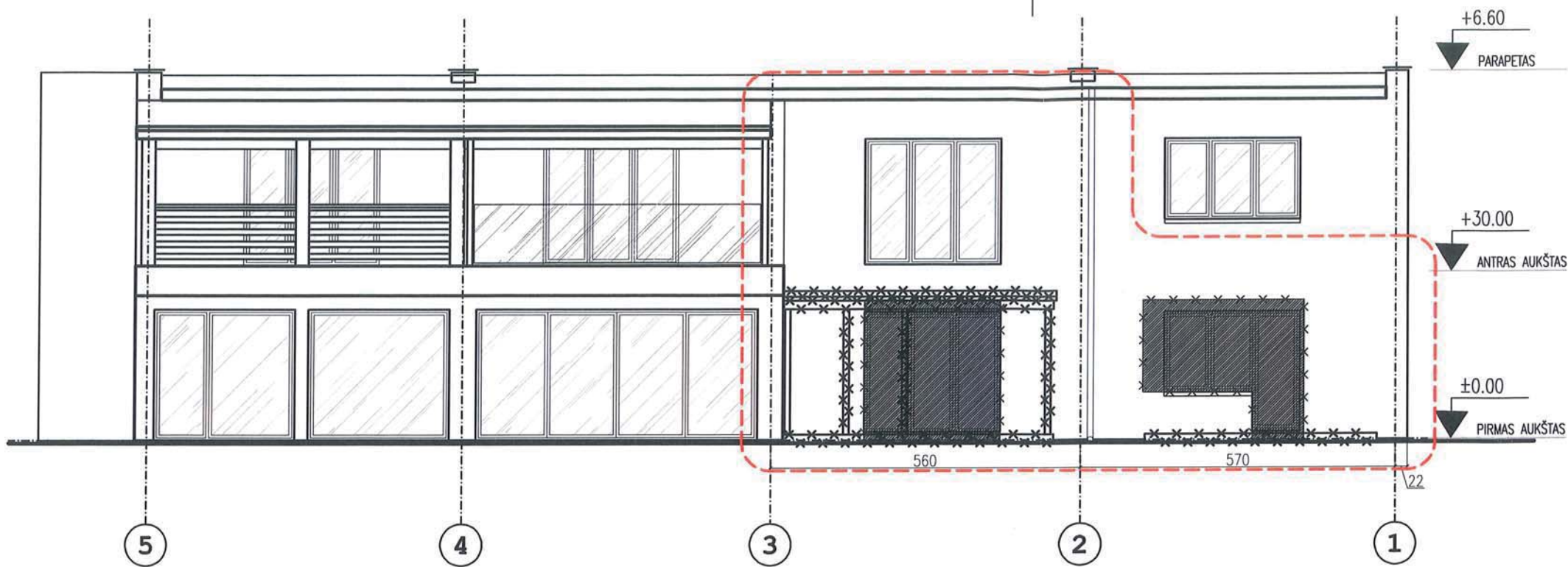

ESAMA PADĖTIS - ARDYMAS

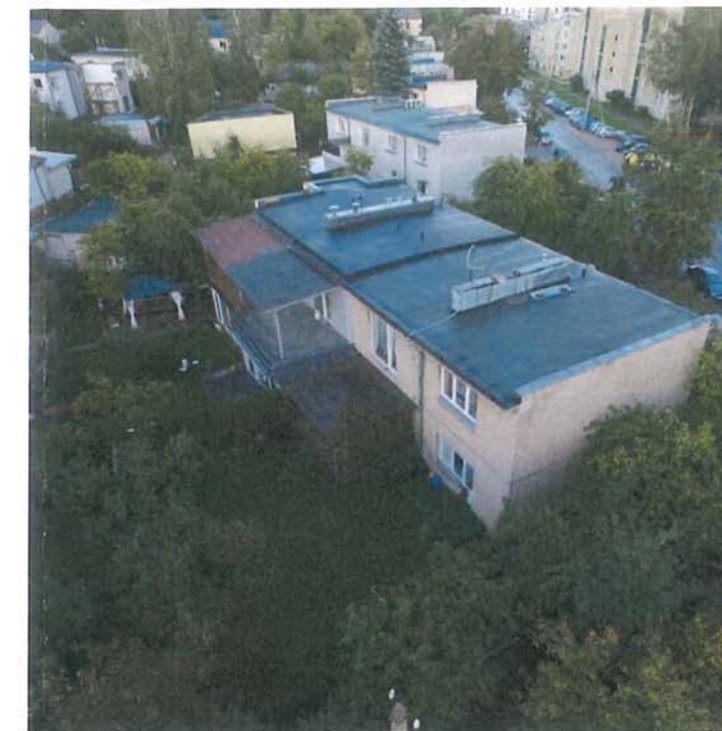

ESAMA PADĖTIS - FOTOFIKSACIJA

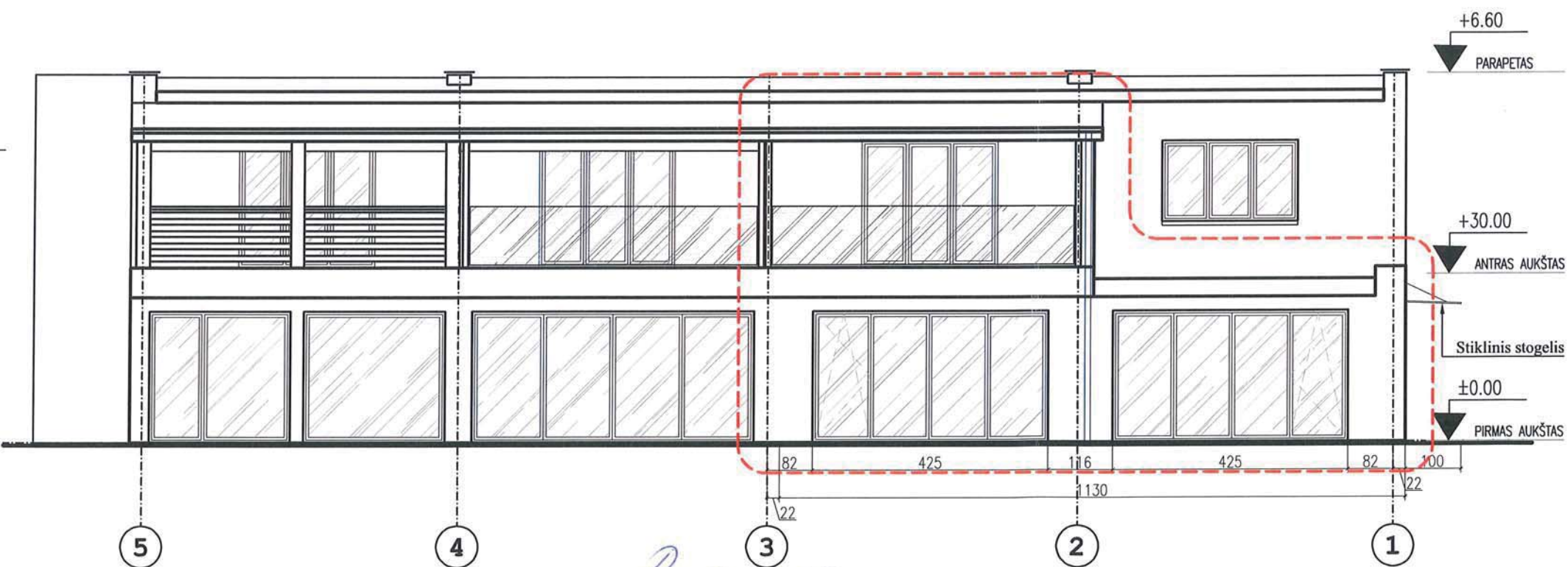

SPRENDINIAI



ESAMA PADĖTIS - FOTOFIKSACIJA

SUTARTINIAI ŽYMĖJIMAI:

- Ardomi elementai
- Tvarkoma fasado dalis (butų Nr. 1A ir 2 vieta fasade)

Rep. Nr. 19.08
 PAVELDOSAUĞIŲ
 POŽIŪRIŲ PATIKRINTI

Vilniaus miesto savivaldybės administracija
 Miesto plėtros departamento
 Kultūros paveldo apsaugos skyriaus
 vyriausioji specialistė

Rita Navalinskienė
 2019-01-10

M 1:100



Atestato Nr.	Pastatų projektavimo menas ir mokslas, MB Jm. k. 30456902 Kareivių g. 19-148 (II aukštas), LT-08241 Vilnius, Lietuva Tel. +370 614 54721 El. pašt.: vg@ppmm.lt			PROJEKTO PAVADINIMAS: Daugiabučio gyvenamojo namo Paribio g. 37, Vilniuje, butų 1A ir 2 rekonstravimo projektas			
A 1674	PV	V. Gričius	<i>Gričius</i>	2018-12	BRĖŽINYS: KIEMO FASADAS (TARP AŠIŲ 5-1) ESAMA PADĖTIS/ SPRENDINIAI	Laida	
NKPAS 2730	PDV Arch	V. Gričius	<i>Gričius</i>	2018-12		I	
-	-	-	-	-		Lapas	Lapų
Etapas	Statytojas:				2018-05-PP-SA-21	01	02
PP	LG						

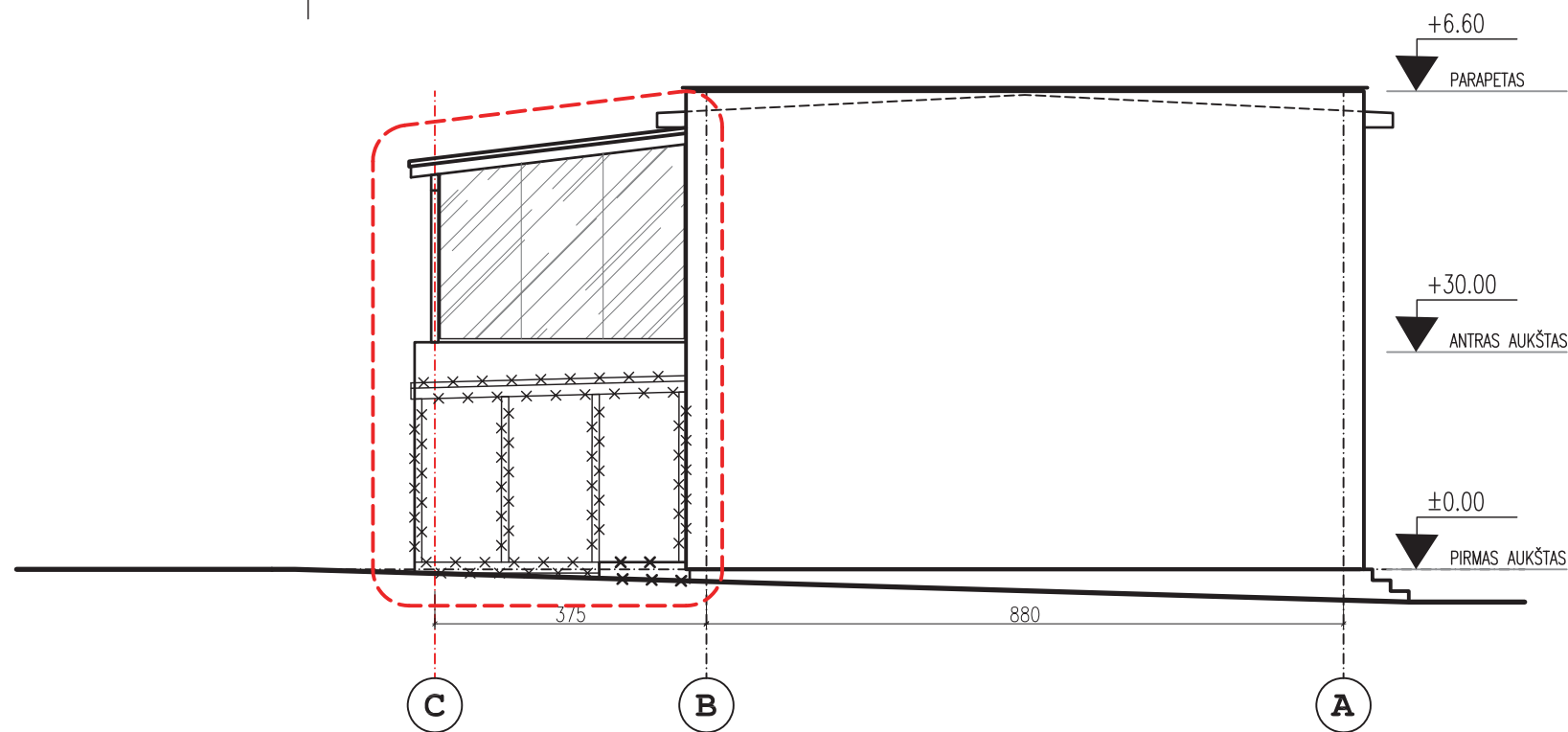

ESAMA PADĖTIS - ARDYMAS

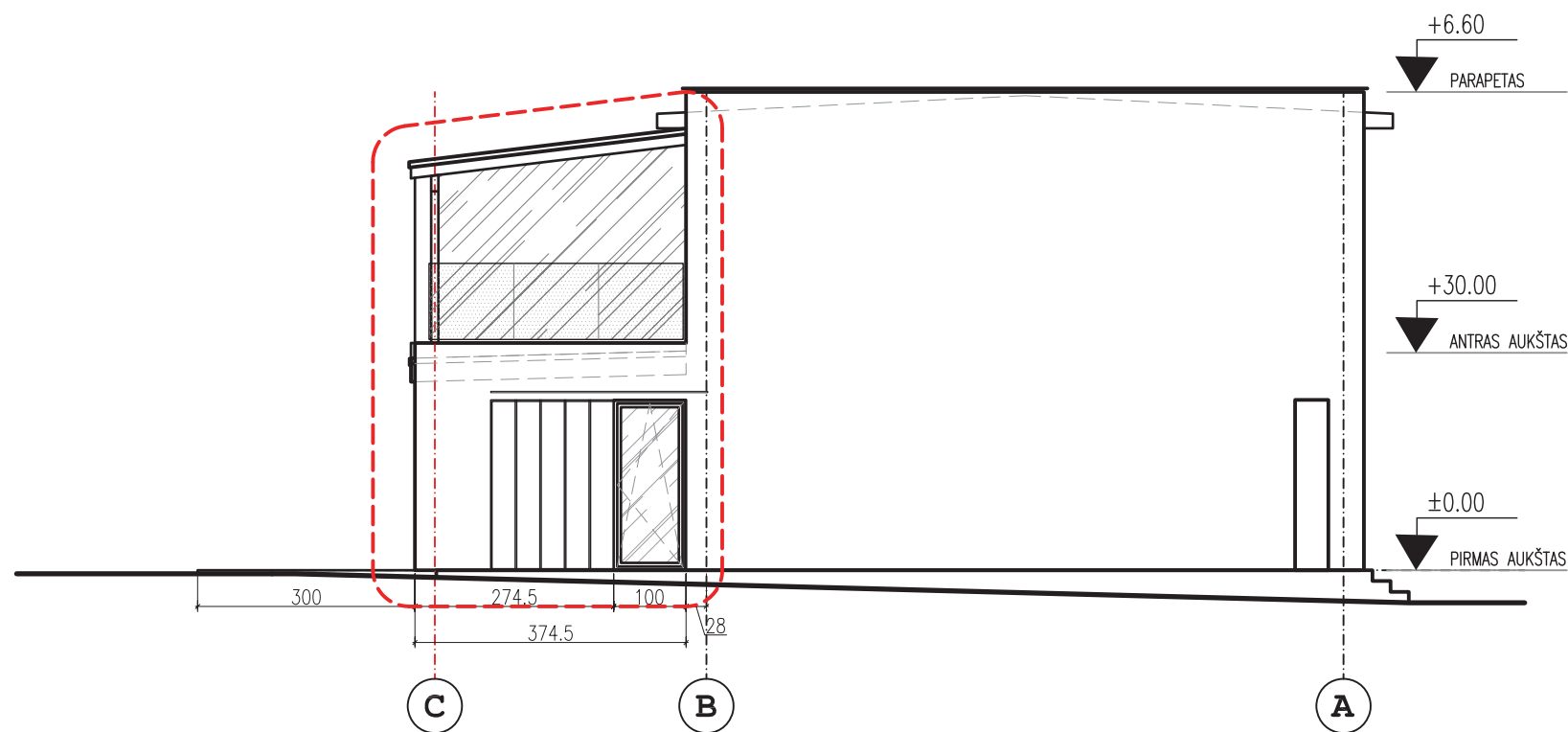



SPRENDINIAI

SUTARTINIAI ŽYMĖJIMAI:

 Ardomi elementai

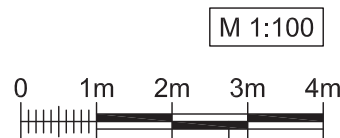
 Tvarkoma fasado dalis (butų Nr. 1A ir 2 vieta fasade)





Atestato Nr.	 Pastatų projektavimo menas ir mokslas, MB Įm. k. 30456902 Kareivių g. 19-148 (II aukštas), LT-08241 Vilnius, Lietuva Tel. +370 614 54721 El. paštas: vg@ppmm.lt			PROJEKTO PAVADINIMAS: Daugiabučio gyvenamojo namo Paribio g. 37, Vilniuje, butų 1A ir 2 rekonstravimo projektas		
A 1674	PV	V. Gričius	<i>V. Gričius</i>	2018-12	BRĖŽINYS: PIETVAKARIŲ FASADAS (TARP AŠIŲ C-A) ESAMA PADĖTIS/ SPRENDINIAI	Laida
NKPAS 2730	PDV Arch	V. Gričius	<i>V. Gričius</i>	2018-12		I
-	-	-	-	-	2018-05-PP-SA-22	Lapas
Etapas	Statytojas:					02
PP	LG					02



ESAMA PADĖTIS - FOTOFIKSACIJA

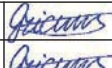

SPRENDINIAI - FOTOMONTAŽAS

Atestato Nr.	 Pastatų projektavimo menas ir mokslas, MB Įm. k. 30456902 Kareivių g. 19-148 (II aukštas), LT-08241 Vilnius, Lietuva Tel. +370 614 54721 El. paštas: vg@ppmm.lt				PROJEKTO PAVADINIMAS: Daugiabučio gyvenamojo namo Paribio g. 37, Vilniuje, butų 1A ir 2 rekonstravimo projektas -		
A 1674	PV	V. Gričius		2018-12	BRĖŽINYS: Fotofiksacija/ Fotomontažas ESAMA PADĖTIS/ SPRENDINIAI	Laida	
NKPAS 2730	PDV Arch	V. Gričius		2018-12		I	
-	-	-	-	-			
Etapas	Statytojas:				2018-05-PP-SA-31	Lapas	
PP	LG					01	Lapų 01