

GAMYBOS IR PRAMONĖS PASKIRTIES STATINIO (UNIKAL. NR. 2996-1034-5128) PASKIRTIES KEITIMAS Į DU SANDĖLIAVIMO PASKIRTIES STATINIUS ŠIAULIŲ M. SODO G. 20C IR REKONSTRAVIMO PROJEKTAS

| | |
|----------------------|-----------------------------------|
| STATYTOJAS: | UAB „ŠIAULIŲ ŽEMĖS ŪKIO TECHNIKA“ |
| STATINIO KATEGORIJA: | NEYPATINGA |
| DALIS: | BENDROJI DALIS |
| ETAPAS: | PROJEKTINIAI PASIŪLYMAI |
| STATYBOS RŪŠIS: | REKONSTRAVIMAS |
| PROJEKTO NUMERIS: | 2018/7.9./SODO_20C-PP |
| PARENGIMO METAI: | 2018 M. |
| PROJEKTUOTOJAS: | UAB "ARCHITEKTŲ GILDIJA" |
| ĮMONĖS KODAS: | 300935676 |
| MOB. TEL.: | 868430306 |
| EL. PAŠTAS: | ROKAS.MAZURONIS@GMAIL.COM |
| TINKLAPIS: | WWW.ARCHITEKTUGILDIJA.LT |
| PROJEKTO VADOVAS: | ROKAS MAZURONIS |
| ATESTATO NR.: | A 1732 |

PROJEKTINIŲ PASIŪLYMŲ AIŠKINAMASIS RAŠTAS

1. Sklypo sutvarkymo sprendiniai

Sklypo (kadastro Nr.: 2901/0006:195 Šiaulių m. k. v.), esančio Sodo g. 20C, Šiauliuose, plotas: 14880 m².

Pagrindinė žemės paskirtis – Kita.

Žemės sklypo naudojimo būdas – Pramonės ir sandėliavimo objektų teritorijos.

2. Projektiniai sklypo sutvarkymo schemos sprendiniai

Sklypas, kuriame planuojamas statyti pastatas, yra Sodo g. 20C, Šiauliuose.

Patekimas į teritoriją planuojamas iš esamo įvažiavimo rytinėje pusėje, taip pat yra numatyti dar trys įvažiavimai iš sklypo vakarinės pusės. Sklype projektuojama kieta danga.

Planuojama rekonstruoti esamą gamybos, pramonės paskirties pastatą – kalkių cechą, kurio bendras plotas yra 220.52 m², keičiant jo paskirtį į dviejų sandėliavimo pastatų, kurių bendri plotai yra 1946,13 ir 1759,23 m². Projektuojamo sklypo užstatymo intensyvumas – 0.29, užstatymo tankumas – 30%.

3. Projektiniai sprendiniai

Planuojamas rekonstruoti gamybos, pramonės paskirties pastatas keičiant paskirtį į dviejų sandėliavimo paskirties pastatų. Kiekvienas statinys bus statomas atskiru etapu.

4. Rekonstruojamo pastato ploto ir tūrio rodikliai

I etapo sandėliavimo paskirties pastatas

Bendrasis plotas: 1946,13 m²

Užstatymo plotas: ~1992 m²

Aukštis: 7,90 m

II etapo sandėliavimo paskirties pastatas

Bendrasis plotas: 1759,23 m²

Užstatymo plotas: ~1792 m²

Aukštis: 7,90 m



5. Rekonstruojamo pastato konstrukciniai sprendiniai

Statybos darbų rangovas privalo užtikrinti, kad statybos medžiagos ir sistemos atitiktų Lietuvoje galiojančias normas ir taisykles.

Rekonstruojamo pastato konstrukcijoms naudojamos g/b kolonos ir metalinės laikančiosios konstrukcijos su primontuotomis daugiasluksnėmis Sandwich panelėmis.

6. Šildymas - vėdinimas

Pastatų sandėliavimo patalpose įrengiama šildymo sistema su oras/oras šilumos siurbliais. Pastate įvertinant patalpų paskirtis įrengiama:

| ATEST.NR | |  ARCHITEKTŲ GILDIJA www.architektugildija.lt, I/K 300935676, S. Monuškos g. 10-7, Vilnius, tel.: 868430306 | | | GAMYBOS IR PRAMONĖS PASKIRTIES STATINIO (UNIKAL. NR. 2996-1034-5128) PASKIRTIES KEITIMAS Į DU SANDĖLIAVIMO PASKIRTIES STATINIUS ŠIAULIŲ M. SODO G. 20C IR REKONSTRAVIMO PROJEKTAS | | |
|----------|--|--|---|------|---|-------|------|
| A 1732 | PV | R. MAZURONIS |  | 2018 | AIŠKINAMASIS RAŠTAS | LAIDA | |
| A 1732 | PDV | R. MAZURONIS | | 2018 | | 0 | |
| | ARCH. | V. VAITAITYTĖ | | 2018 | | | |
| | | | | | | | |
| STADIJA | STATYTOJAS: UAB „ŠIAULIŲ ŽEMĖS ŪKIO TECHNIKA“ | | | | 2018/7.9./SODO_20C-PP | LAPAS | LAPŲ |
| PP | | | | | | 1 | 2 |

- sandėliavimo patalpų vėdinimui įrengiami dujiniai recirkuliaciniai šildytuvai;
- administracinių-pagalbinių patalpų vėdinimui – rekuperatorinė vėdinimo sistema su priešpriešinių srautų šilumokaičiu ir elektriniu pašildymu;
- sandėlio darbuotojų vietų vėdinimui - sieniniai mini rekuperatoriai.

7. Vandentiekis / nuotekos

Vandentiekio ir nuotekynės tinklai bus projektuojami pagal UAB „Šiaulių vandenys“ išduotas technines sąlygas. Projektuojamuose pastatuose numatomi šalto vandentiekio, karšto vandens su recirkuliacija vandentiekio, buitinių nuotekų šalinimo, gaisrinio vandentiekio tinklai. Taip pat numatomi lauko buitinių ir paviršinių nuotekų tinklai bei vandentiekis.

8. Elektra

Elektros tiekimui bus jungiamasi nuo esamos apskaitos.

9. Apsauga nuo triukšmo

Pastate ir šalia jo esančių žmonių girdimo triukšmo lygis nekels grėsmės jų sveikatai ir atitiks jų darbui, poilsiui ir miegui komfortinės aplinkos sąlygas.

APLINKOS APSAUGA

Sklypas, kuriame planuojama statyba, nepatenka nei į regioninio parko teritoriją, nei į kitas saugomas teritorijas. Jame nėra saugomų gamtos ar kultūros paveldo objektų.

1. Statybinių atliekų tvarkymas

Statybinės atliekos tvarkomos pagal atliekų tvarkymo taisykles, patvirtintas LR Aplinkos ministro įsakymu 2006m. gruodžio 29d. įsakymu Nr. D1-637.

2. Atliekų surinkimas, saugojimas, rūšiavimas

Atliekos turi būti surenkamos, saugomos ir rūšiuojamos taip, kad nekeltų pavojaus žmonių sveikatai ir aplinkai. Statybinės atliekos statybos proceso metu rūšiuojamos ir saugomos. Statybos proceso metu jos rūšiuojamos į pavojingas ir nepavojingas.

Pavojingos atliekos (tara ir pakuotė, užterštos kenksmingomis medžiagomis ir kt.) statybos vietoje saugomos aptvortoje teritorijoje uždaroje talpykloje. Saugojimo laikas-iki 3 mėnesių.

Nepavojingos atliekos skirstomos į tinkamas naudoti vietoje atliekas (betono, keramikos, medienos, metalo gaminių, termoizoliacinių medžiagų ir kt. nedegių gaminių), kurias planuojama panaudoti aikštelių, pravažiavimų, takų dangų pagrindams įrengti, teritorijų tvarkymui-įrengimui, įrenginių ar priklausinių statybai, tinkamas perdirbti atliekas (betono, keramikos, bituminių medžiagų) ir netinkamas naudoti ir perdirbti atliekas (statybines šiukšles ir kt.). Nepavojingos atliekos statybos vietoje saugomos aptvortoje teritorijoje. Saugojimo laikas-iki 1 metų, bet ne ilgiau kaip iki objekto statybos pabaigos. Statybinių atliekų turėtojas atsako už tvarkingą jų pakrovimą ir pridavimą atliekų tvarkytojui. Gruntas, įrengiant pamatus ir gerbūvį panaudojamas statybos teritorijos reljefui formuoti.

Statytojas, baigęs statybą, pridudamas statinį priėmimo naudoti komisijai, pateikia dokumentus apie faktinį susidariusių statybinių atliekų, netinkamų naudoti ir perdirbti, pridavimą atliekų tvarkytojui. Statybinių atliekų tvarkymo dokumentaciją statytojas privalo pateikti statinio priėmimo naudoti komisijos pirmininko, aplinkos apsaugos inspektoriaus reikalavimu.

| | | |
|-----------------------|-------|------|
| 2018/7.9./SODO_20C-PP | LAPAS | LAPŲ |
| | 2 | 2 |

X: 620250.00
Y: 426750.00

51/60 - 0207 51/60 - 0208
51/60 - 0227 51/60 - 0228

51/60 - 0227

51/60 - 0228

51/60 - 0248

51/60 - 0247

X: 620150.00
Y: 426750.00

Leidimo nr. IAB-826
Topografinis projektas sustruktūrai su visu pabrėžimu tikslu užtikrinant jo kokybę

| Kl. | Aprašymas | Data | Pasirašė | Pasirašė |
|-----|---|------------|--------------------|--------------------|
| 1 | AB IAB-826 | 2013.06.14 | <i>[Signature]</i> | <i>[Signature]</i> |
| 2 | AB IAB-826 | 2013.06.14 | <i>[Signature]</i> | <i>[Signature]</i> |
| 3 | UAB "Saulės energija" | 2013.06.14 | <i>[Signature]</i> | <i>[Signature]</i> |
| 4 | AB "Lietuvos dujų" Saulės energija | 2013.06.14 | <i>[Signature]</i> | <i>[Signature]</i> |
| 5 | UAB "Saulės energija" apimtina | 2013.06.14 | <i>[Signature]</i> | <i>[Signature]</i> |
| 6 | AB "Saulės energija" | 2013.06.14 | <i>[Signature]</i> | <i>[Signature]</i> |
| 7 | AB "Ilgas" | 2013.06.14 | <i>[Signature]</i> | <i>[Signature]</i> |
| 8 | Saulės energijos sistemos projektavimas | 2013.06.14 | <i>[Signature]</i> | <i>[Signature]</i> |

UAB "Imposta"
IKV-827
Tel. 864017725

| | | |
|------------|------------|------------|
| pareigos | v. pavardė | data |
| VYKDYTOJAS | P. Valsky | 2013.06.14 |

UAB "Imposta" (blue circular stamp)
Sveikatai, Sodo g. vė. nr.25c, 22, 24, 25
Topografinis nuotraukos
M: 500

| | | | |
|--------------------|------------|------|-------|
| Koordinatų sistema | EPSG:31474 | LAPŲ | LAPAS |
| Aukščių sistema | Baltijos | 1 | 1 |

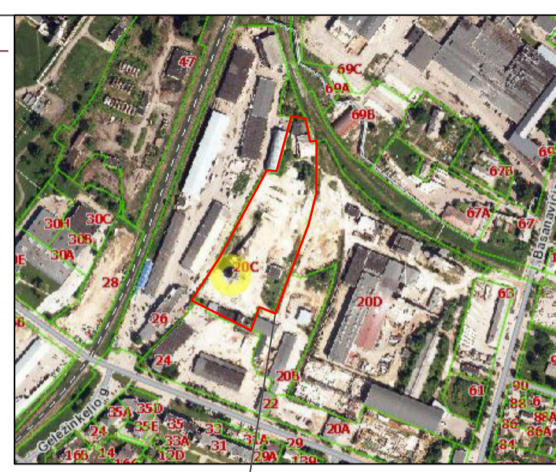
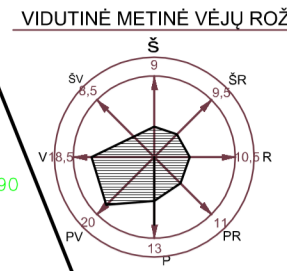
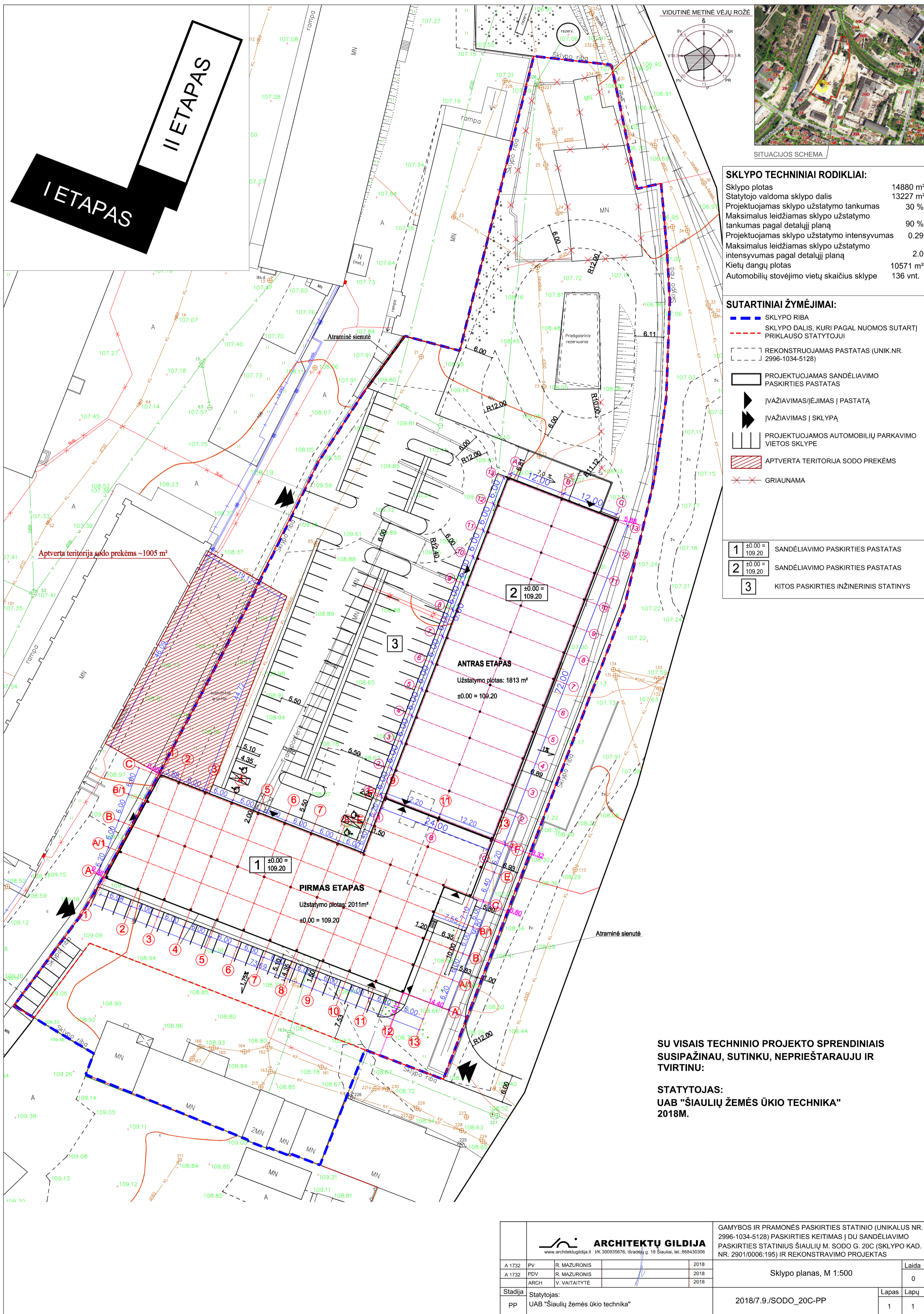

SKLYPO TECHNINIAI RODIKLIAI:

| | |
|--|----------------------|
| Sklypo plotas | 14880 m ² |
| Statytojo valdoma sklypo dalis | 13227 m ² |
| Projektuojamas sklypo užstatymo tankumas | 30 % |
| Maksimalus leidžiamas sklypo užstatymo tankumas pagal detalų planą | 90 % |
| Projektuojamas sklypo užstatymo intensyvumas | 0.29 |
| Maksimalus leidžiamas sklypo užstatymo intensyvumas pagal detalų planą | 2.0 |
| Kietų dangų plotas | 10571 m ² |
| Automobilių stovėjimo vietų skaičius sklype | 136 vnt. |

SUTARTINIAI ŽYMĖJIMAI:

- SKLYPO RIBA
- SKLYPO DALIS, KURI PAGAL NUOMOS SUTARTĮ PRIKLAUSO STATYTOJUI
- REKONSTRUOJAMAS PASTATAS (UNIK.NR. 2996-1034-5128)
- PROJEKTUOJAMAS SANDĖLIAVIMO PASKIRTIES PASTATAS
- ĮVAŽIAVIMAS/ĖJIMAS Į PASTATĄ
- ĮVAŽIAVIMAS Į SKLYPĄ
- PROJEKTUOJAMOS AUTOMOBILIŲ PARKAVIMO VIETOS SKLYPE
- APTVERTA TERITORIJA SODO PREKĖMS
- x GRIAUNAMA

| | | |
|---|----------------|---------------------------------------|
| 1 | ±0.00 = 109.20 | SANDĖLIAVIMO PASKIRTIES PASTATAS |
| 2 | ±0.00 = 109.20 | SANDĖLIAVIMO PASKIRTIES PASTATAS |
| 3 | | KITOS PASKIRTIES INŽINERINIS STATINYS |

SU VISAIS TECHNINIO PROJEKTO SPRENDINIAIS SUSIPAŽINAU, SUTINKU, NEPRIEŠTAUJU IR TVIRTINU:

STATYTOJAS:
UAB "ŠIAULIŲ ŽEMĖS ŪKIO TECHNIKA"
2018M.

| | | | |
|--|---|--|------------|
| ARCHITEKTŲ GILDIIJA www.architektugildija.lt IK 300935676, Išradėjų g. 18 Šiauliai, tel. 868430306 | | GAMYBOS IR PRAMONĖS PASKIRTIES STATINIO (UNIKALUS NR. 2996-1034-5128) PASKIRTIES KEITIMAS Į DU SANDĖLIAVIMO PASKIRTIES STATINIUS ŠIAULIŲ M. SODO G. 20C (SKLYPO KAD. NR. 2901/0006:195) IR REKONSTRAVIMO PROJEKTAS | |
| A 1732 | PV | R. MAZURONIS | 2018 |
| A 1732 | PDV | R. MAZURONIS | 2018 |
| | ARCH | V. VAITAITYTĖ | 2018 |
| Stadija | Statytojas: UAB "Šiaulių žemės ūkio technika" | | |
| pp | 2018/7.9./SODO_20C-PP | | Laida 0 |
| | | | Lapas 1 |
| | | | Lapų 1 |

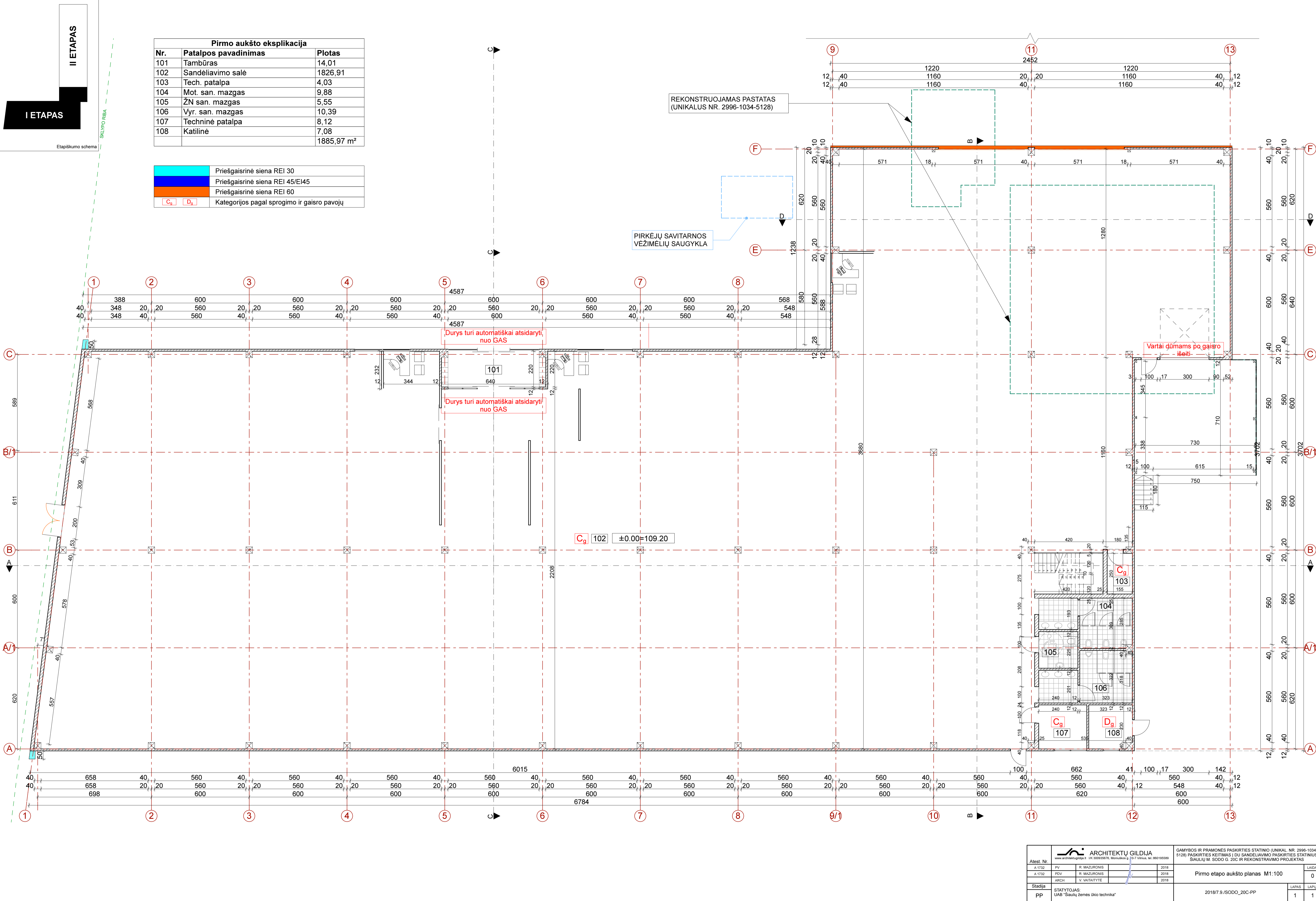

II ETAPAS

I ETAPAS

Etapiškumo schema

SKLYPO RĖIA

| Pirmo aukšto eksplikacija | | |
|---------------------------|----------------------|------------------------|
| Nr. | Patalpos pavadinimas | Plotas |
| 101 | Tambūras | 14,01 |
| 102 | Sandėliavimo salė | 1826,91 |
| 103 | Tech. patalpa | 4,03 |
| 104 | Mot. san. mazgas | 9,88 |
| 105 | ŽN san. mazgas | 5,55 |
| 106 | Vyr. san. mazgas | 10,39 |
| 107 | Techninė patalpa | 8,12 |
| 108 | Katilinė | 7,08 |
| | | 1885,97 m ² |

| | |
|---|---|
| ■ | Priešgaisrinė siena REI 30 |
| ■ | Priešgaisrinė siena REI 45/EI45 |
| ■ | Priešgaisrinė siena REI 60 |
| □ | Kategorijos pagal sprogmio ir gaisro pavojų |

REKONSTRUOJAMAS PASTATAS
(UNIKALUS NR. 2996-1034-5128)

PIRKĖJŲ SAVITARNOS
VĒŽIMĒLĪŲ SAUGYKLA

Durys turi automatiškai atsidaryti
nuo GAS

Durys turi automatiškai atsidaryti
nuo GAS

Vartai gūmams po gaisro
išeiti

C_g 102 ±0.00=109.20

| ARCHITEKTŲ GILDĪJA | | | | GAMYBOS IR PRAMONĖS PASKIRTIES STATINIO (UNIKAL NR. 2996-1034-5128) PASKIRTIES KEITIMAS (DU SANDĒLIAVIMO PASKIRTIES STATINIUŠ SIAULIŲ M. SODO G. ŽŪC IR REKONSTRAVIMO PROJEKTAS) | |
|--------------------|-------------|-----------------------------------|----------------------|--|------|
| Atest. Nr. | PV | R. MAZURONIS | 2018 | LAIKA | 0 |
| A.1732 | PDV | R. MAZURONIS | 2018 | Pirmo etapo aukšto planas M1:100 | |
| Stadija | ARCH | V. VAITAITIYTE | 2018 | LAPAS | LAPŪ |
| pp | STATYTOJAS: | UAB "Šiaulių žemės ūkio technika" | 2018/7/9/SODO_20C-PP | 1 | 1 |

II ETAPAS

I ETAPAS

Etapiškumo schema

SKLYPO RIBA

| Antro aukšto patalpų eksplikacija | | |
|-----------------------------------|---------------------------------|----------------------|
| Nr. | Pavadinimas | Plotas |
| 201 | Koridorius | 9,92 |
| 202 | Sandėliavimo paskirties patalpa | 13,61 |
| 203 | Sandėliavimo paskirties patalpa | 3,88 |
| 204 | Sandėliavimo paskirties patalpa | 11,27 |
| 205 | Sandėliavimo paskirties patalpa | 21,48 |
| | | 60,16 m ² |

| | |
|--|--|
| | Priešgaisrinė siena REI 30 |
| | Priešgaisrinė siena REI 45/EI45 |
| | Priešgaisrinė siena REI 60 |
| | Kategorijos pagal sprogdimo ir gaisro pavojų |

REKONSTRUOJAMAS PASTATAS
(UNIKALUS NR. 2996-1034-5128)

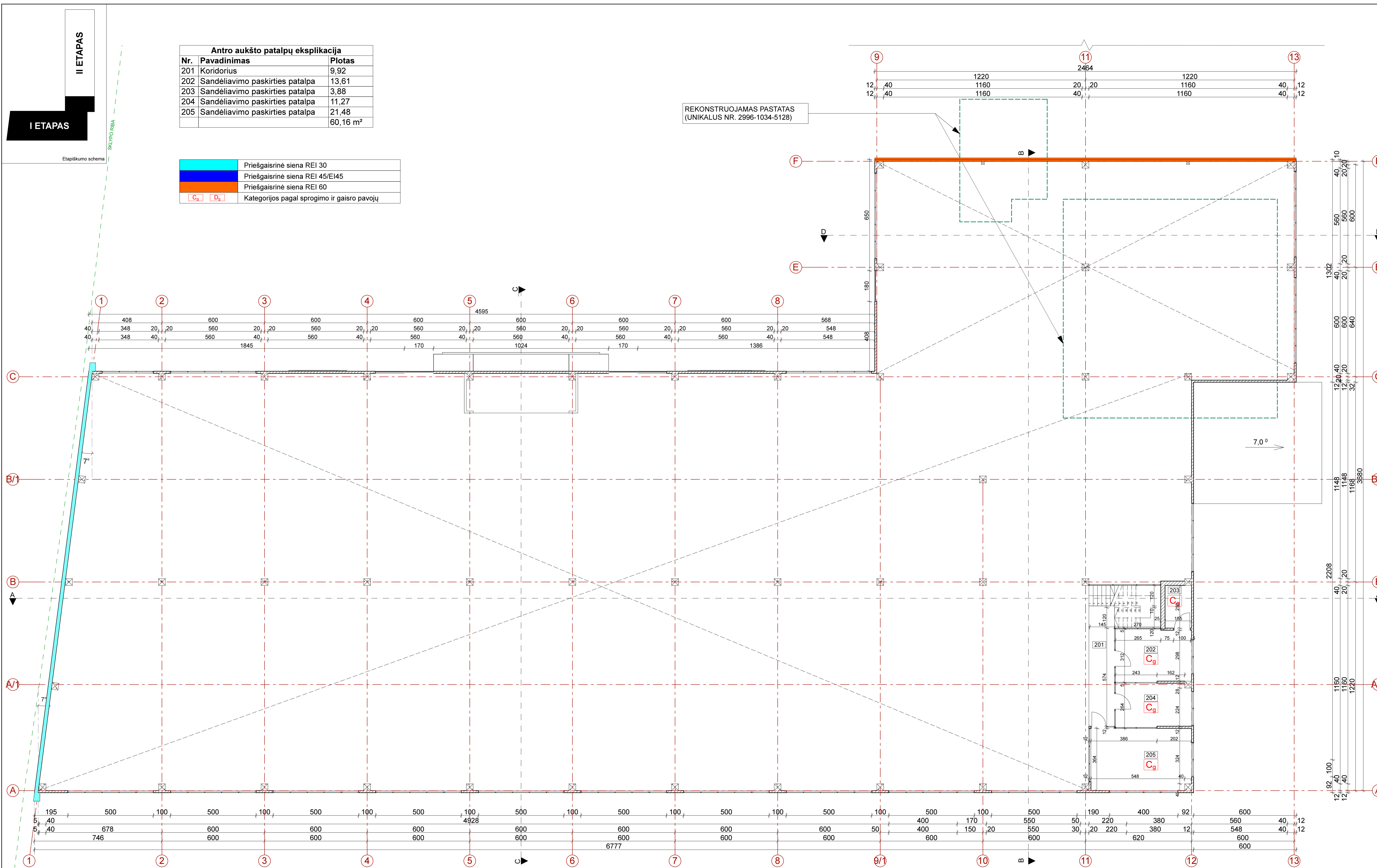

| ARCHITEKTŲ GILDĪJA | | | |
|---|-------------|-----------------------------------|------------|
| Atest. Nr. | PV | R. MAZURONIS | 2018 |
| A-1732 | PDV | R. MAZURONIS | 2018 |
| | ARCH | V. VAITAITIYTE | 2018 |
| Stadija | STATYTOJAS: | UAB "Šiaulių žemės ūkio technika" | |
| pp | STATYTOJAS: | UAB "Šiaulių žemės ūkio technika" | |
| GAMYBOS IR PRAMONĖS PASKIRTIES STATINIO (UNIKALUS NR. 2996-1034-5128) PASKIRTIES KEITIMAS (DU SANDĖLIAVIMO PASKIRTIES STATINIUŠ ŠIAULIŲ M. SODO G. ŽŪC IR REKONSTRAVIMO PROJEKTAS | | | LAIKA |
| Pirmo etapo antrosios planas M1:100 | | | 0 |
| 2018/7/9/SODO_20C-PP-06-02 | | | LAPAS LAPŲ |
| | | | 1 1 |

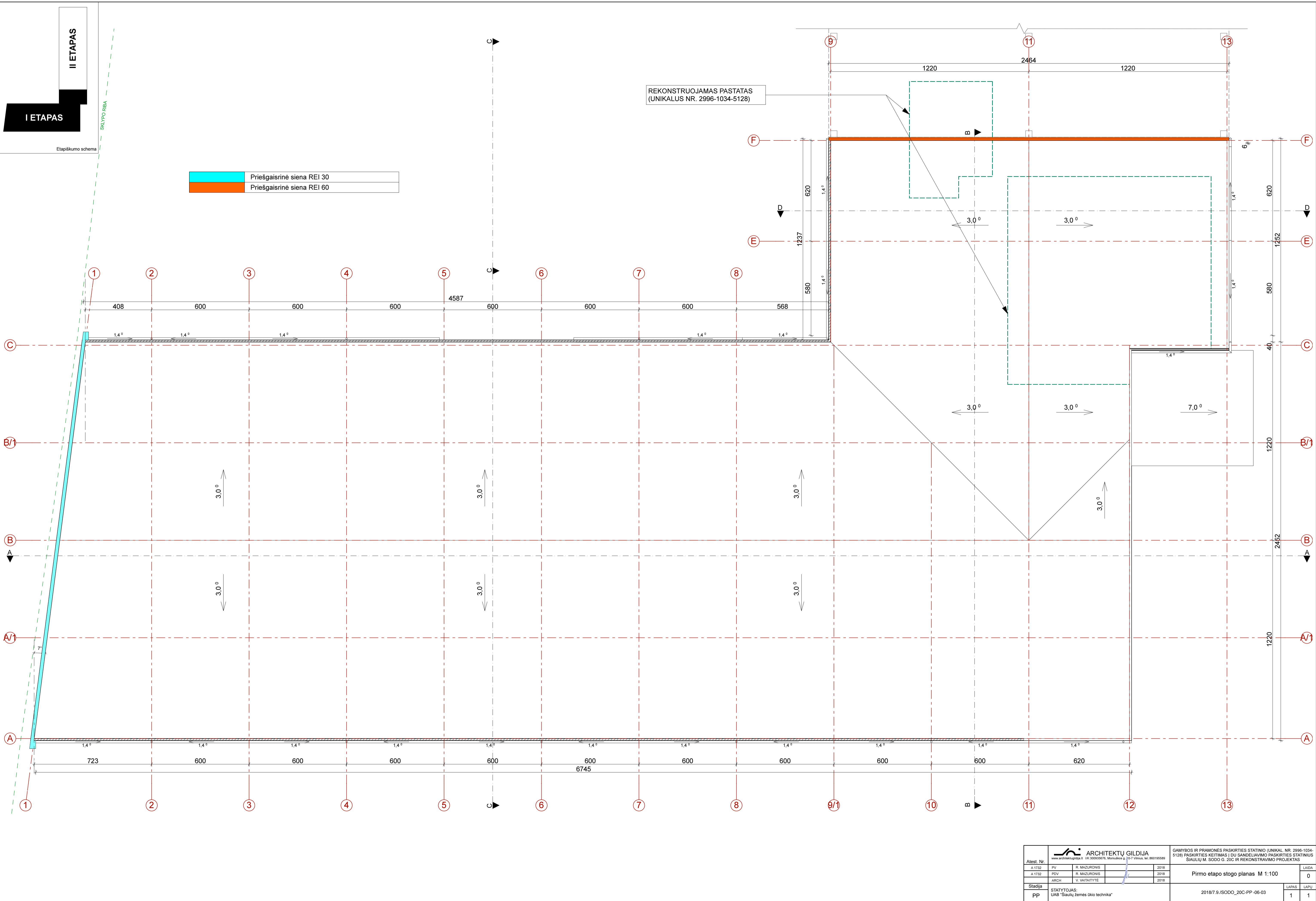

I ETAPAS
II ETAPAS
 Etapiškumo schema

Priešgaisrinė siena REI 30
 Priešgaisrinė siena REI 60

REKONSTRUOJAMAS PASTATAS
 (UNIKALUS NR. 2996-1034-5128)

| | | | | | |
|----------------------------|-----------------------------------|--------------------|--|--|-------|
| Atest. Nr. | | ARCHITEKTŲ GILDIJĄ | | GAMYBOS IR PRAMONĖS PASKIRTIES STATINIO (UNIKALUS NR. 2996-1034-5128) PASKIRTIES KEITIMAS (DU SANDĖLIAVIMO PASKIRTIES STATINIUŠ ŠIAULIŲ M. SODO G. ŽŪC IR REKONSTRAVIMO PROJEKTAS) | |
| A-1732 | PV | R. MAZURONIS | | 2018 | LAIKA |
| A-1732 | PDV | R. MAZURONIS | | 2018 | 0 |
| | ARCH | V. VAITAITIYTE | | 2018 | |
| Stadija | STATYTOJAS: | | | | LAPAS |
| pp | UAB "Šiaulių žemės ūkio technika" | | | | LAPŲ |
| 2018/7/9/SODO_20C-PP-06-03 | | | | | 1 1 |

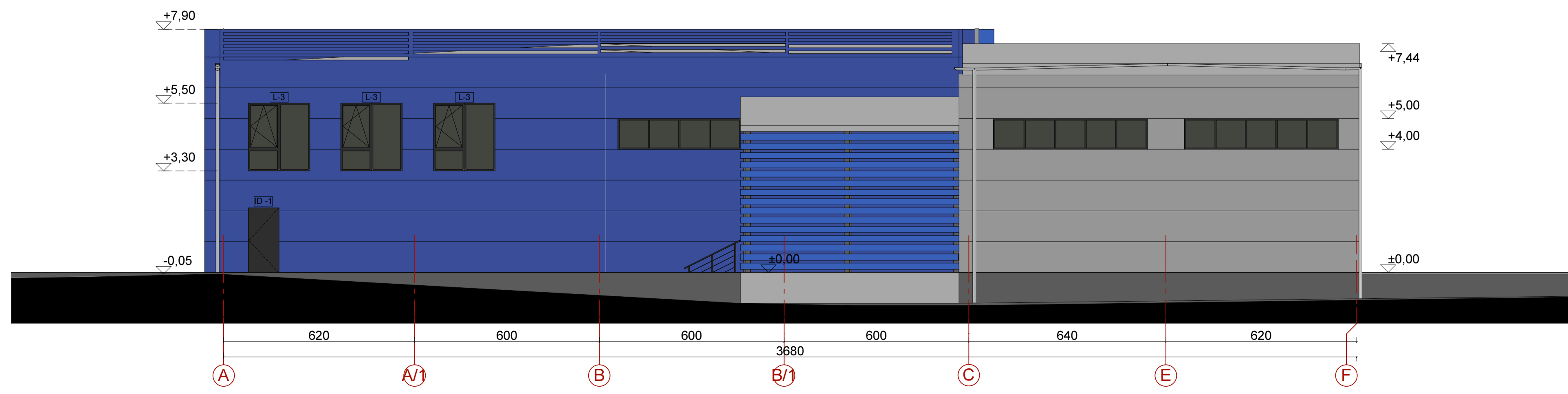
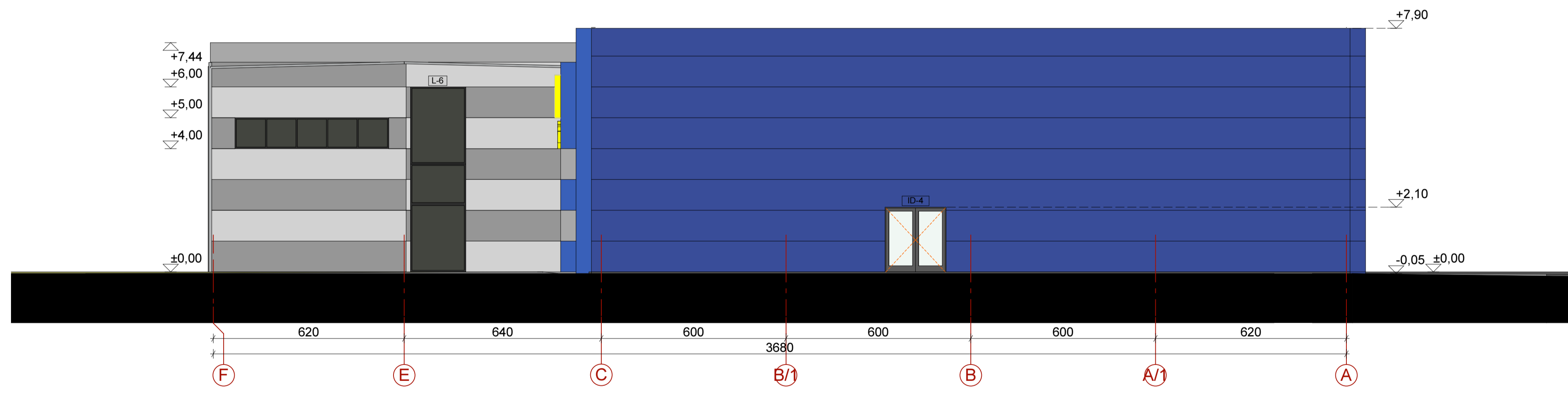
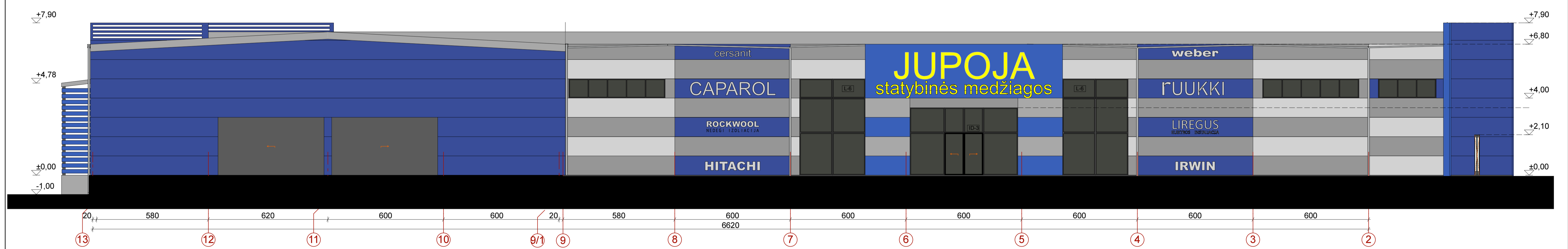
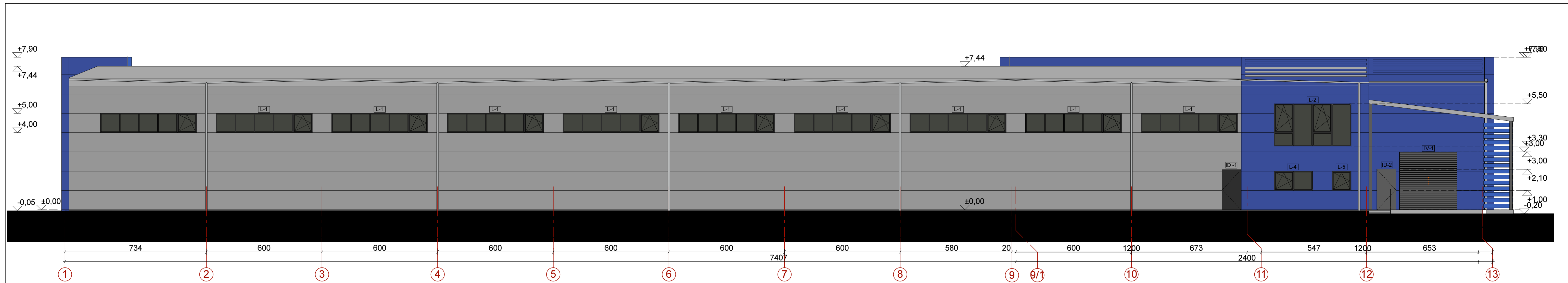

| | | | | | |
|------------|-----------------------------------|--------------------|--|---|------------|
| Atest. Nr. | | ARCHITEKTŲ GILDIJĄ | | GAMYBOS IR PRAMONĖS PASKIRTIES STATINIO (UNIKAL NR. 2996-1034-5128) PASKIRTIES KEITIMAS (DU SANDĖLIAVIMO PASKIRTIES STATINIS ŠIAULIŲ M. SODO G. ŽŪC IR REKONSTRAVIMO PROJEKTAS) | |
| A-1732 | PV | R. MAZURONIS | | 2018 | LAIKA |
| A-1732 | PDV | R. MAZURONIS | | 2018 | 0 |
| | ARCH | V. VAITAITIYTE | | 2018 | |
| Stadija | STATYTOJAS: | | | | M 1:100 |
| pp | UAB "Šiaulių žemės ūkio technika" | | | | LAPAS LAPŲ |
| | 2018/7/9/SODO_20C-PP | | | | 1 1 |

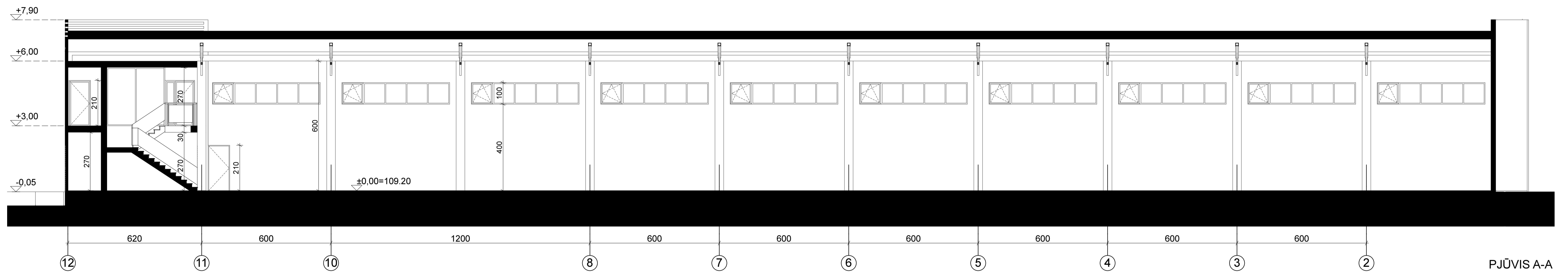

PJŪVIS A-A

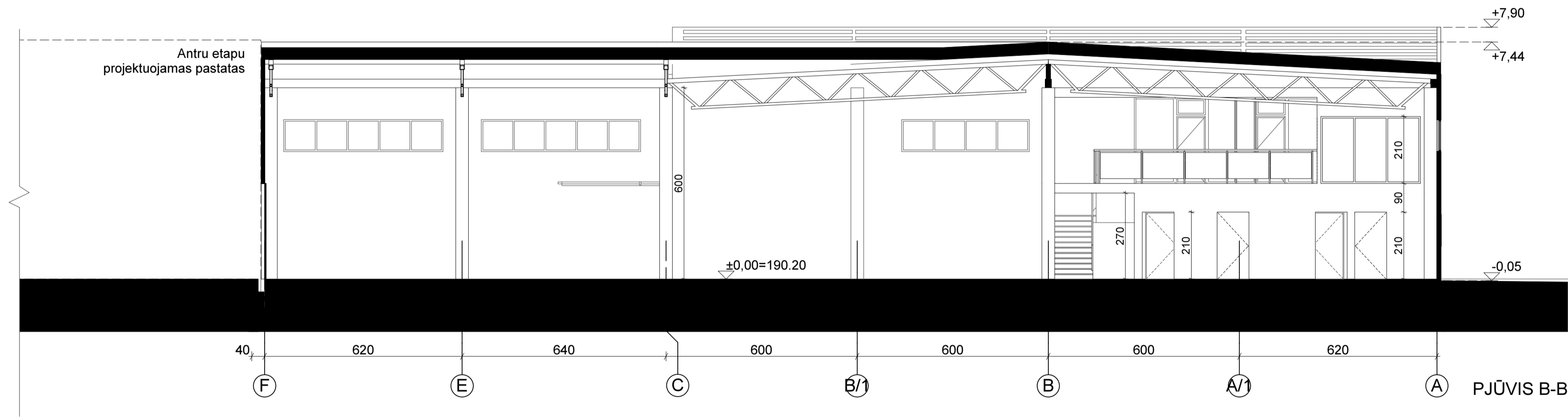

PJŪVIS B-B

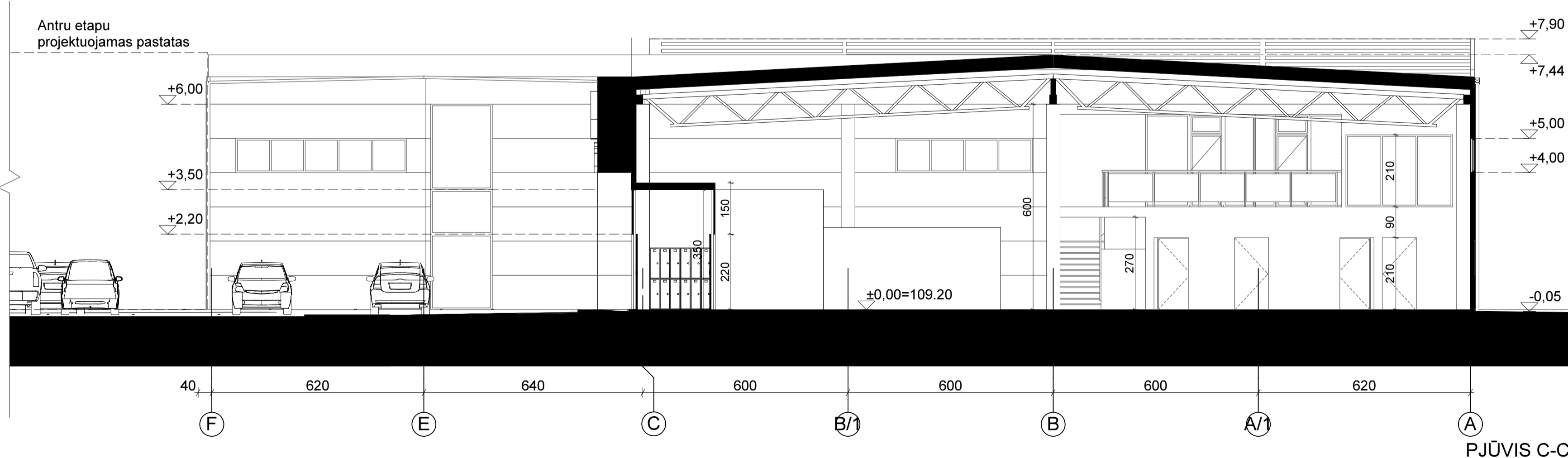

PJŪVIS C-C

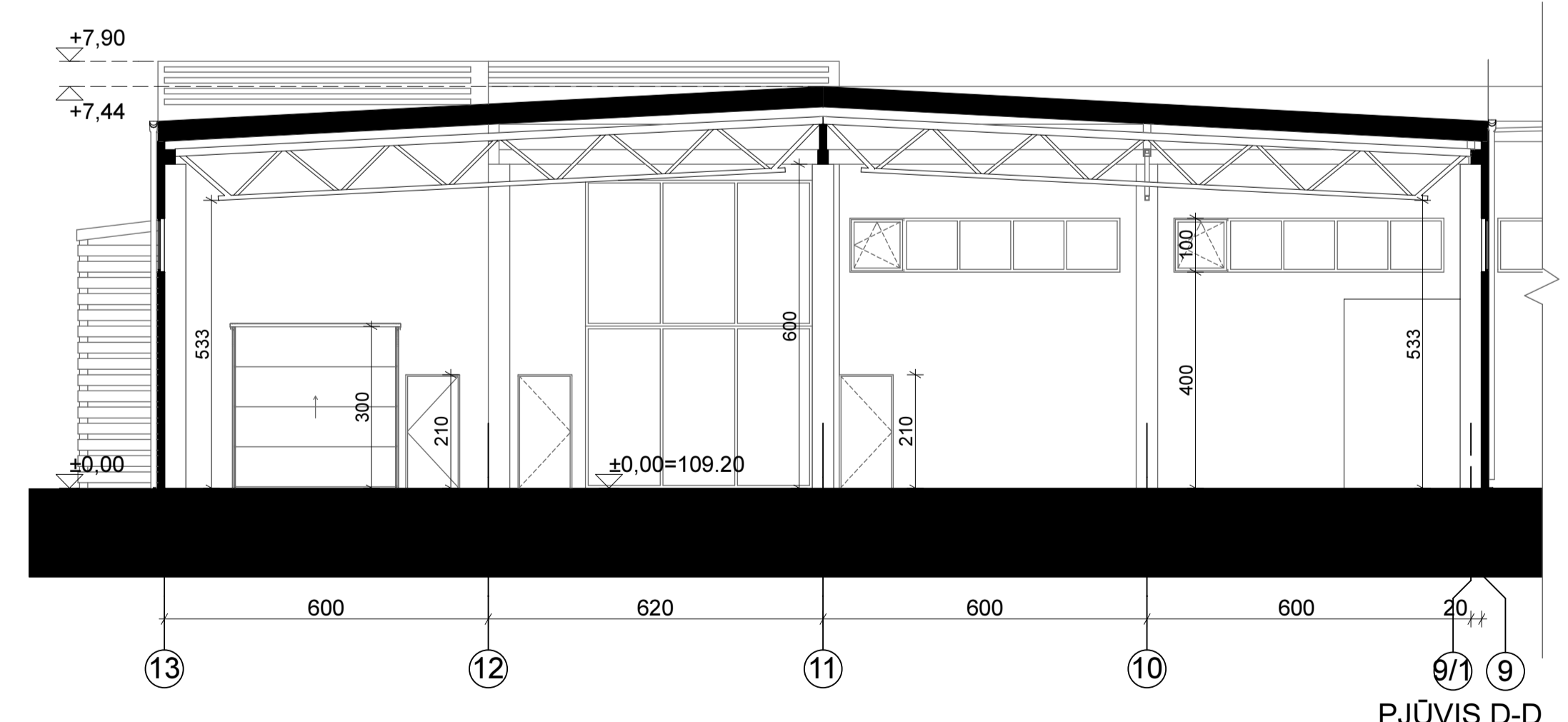

PJŪVIS D-D

| | | | | | |
|------------|---|--------------------|--|--|-------|
| Atest. Nr. | | ARCHITEKTŲ GILDĪJA | | GAMYBOS IR PRAMONES PASKIRTIES STATINIO (UNIKAL NR. 2996-1034-5128) PASKIRTIES KEĖTIMAS (DU SANDĖLIŲIMO PASKIRTIES STATINĖS ŠIAULIŲ M. SODO G. ŽŪC IR REKONSTRAVIMO PROJEKTAS) | |
| A-1732 | PV | R. MAZURONIS | | 2018 | LAIKA |
| A-1732 | PDV | R. MAZURONIS | | 2018 | 0 |
| | ARCH | V. VAITAITIYTE | | 2018 | |
| Stadija | STATYTOJAS: UAB "Šiaulių žemės ūkio technika" | | | | LAPAS |
| pp | 2018/7/9/SODO_20C-PP-06-03 | | | | LAPŲ |
| | | | | 1 | 1 |

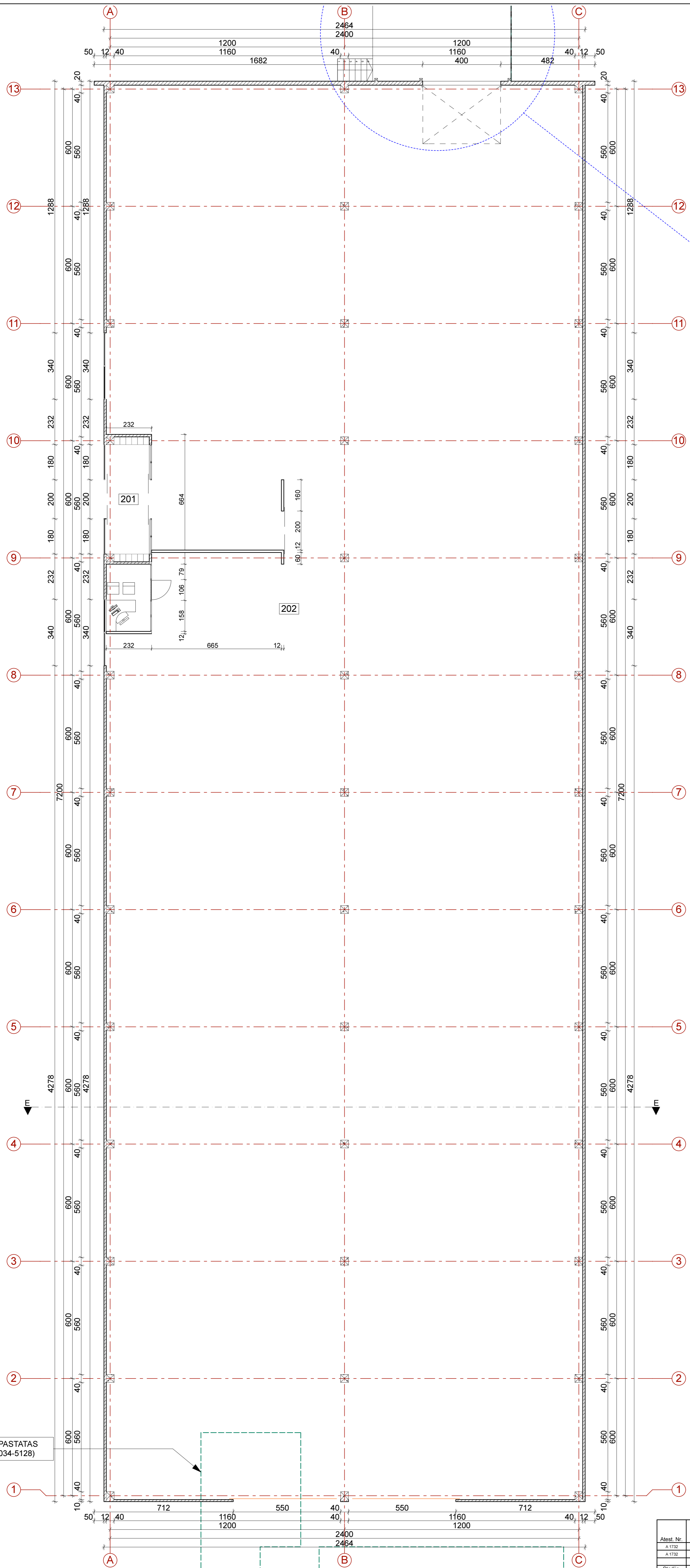

| II etapo patalpų eksplikacija | | |
|-------------------------------|-------------------|------------------------|
| Eil. Nr. | Pavadinimas | Plotas, m ² |
| 201 | Tambūras | 14,01 |
| 202 | Sandėliavimo salė | 1745,22 |
| | | 1759,23 m ² |

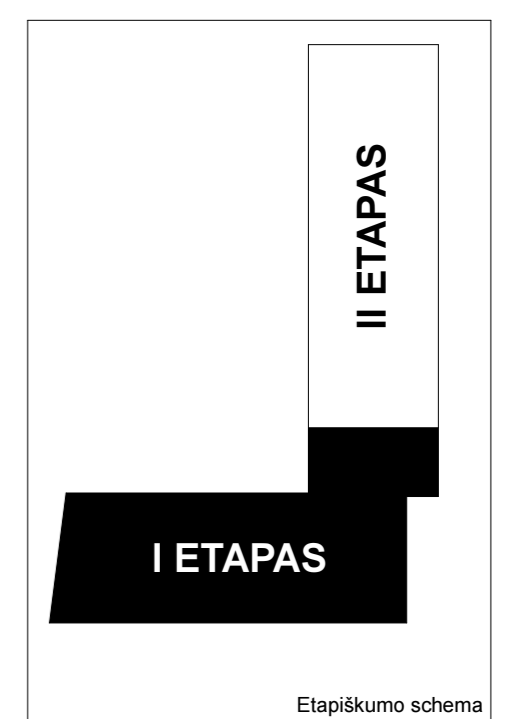
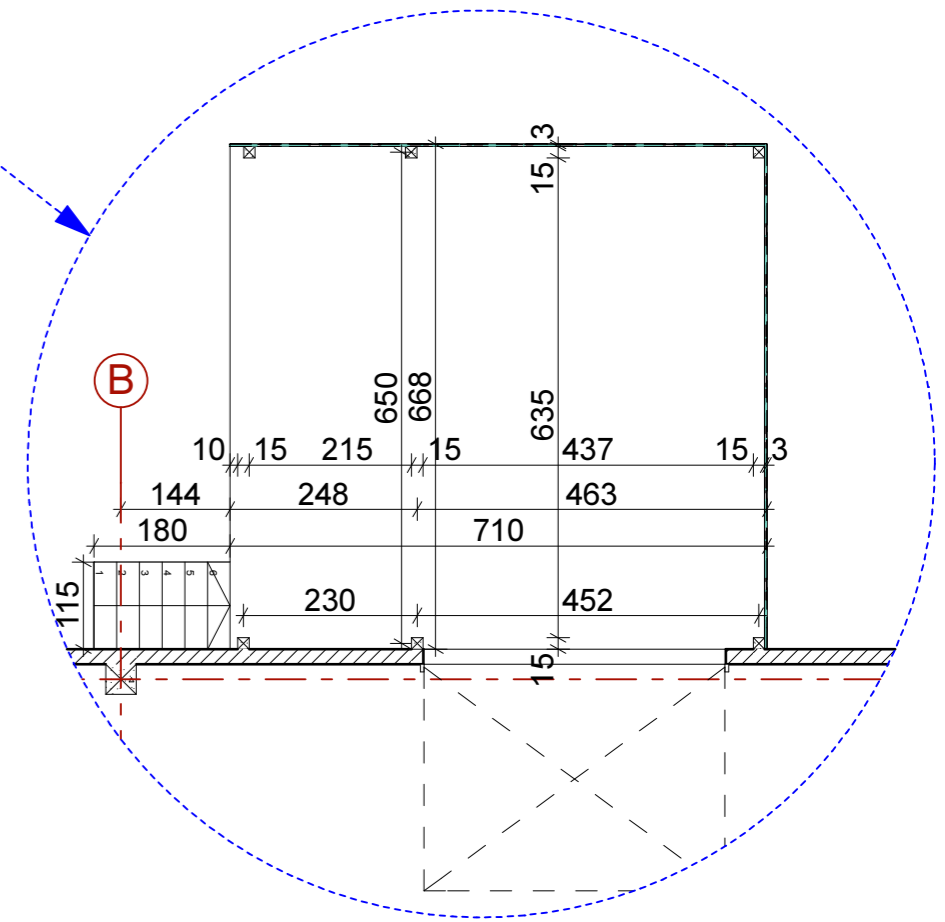

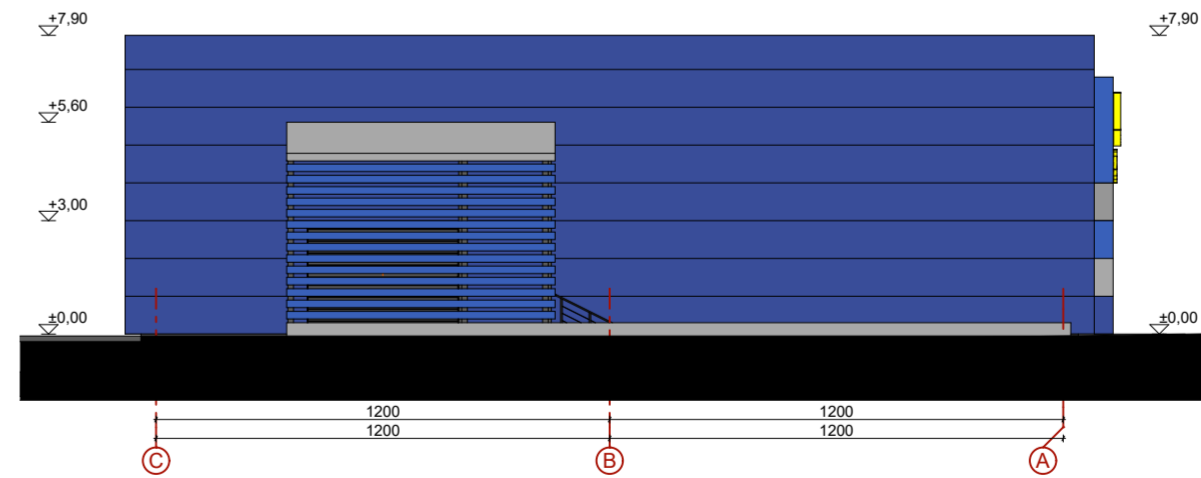
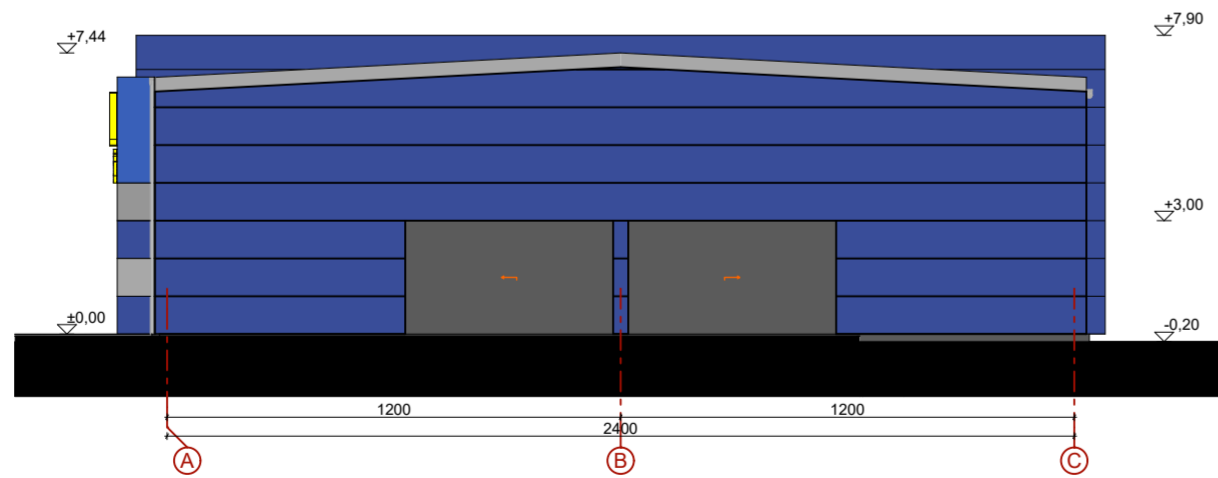
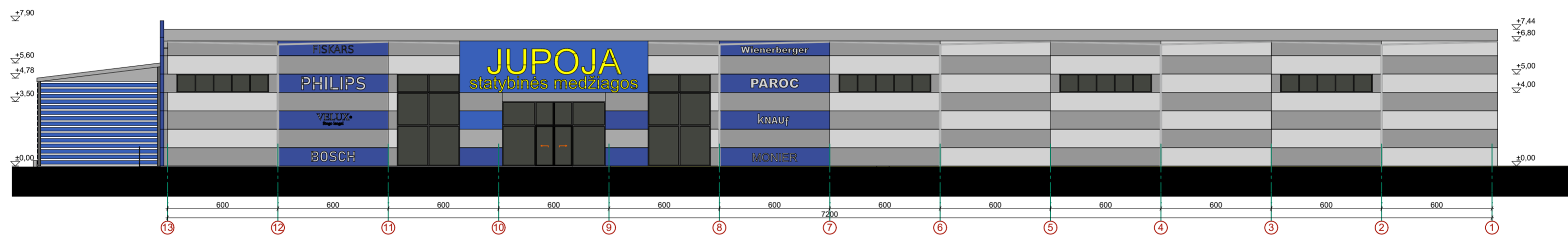
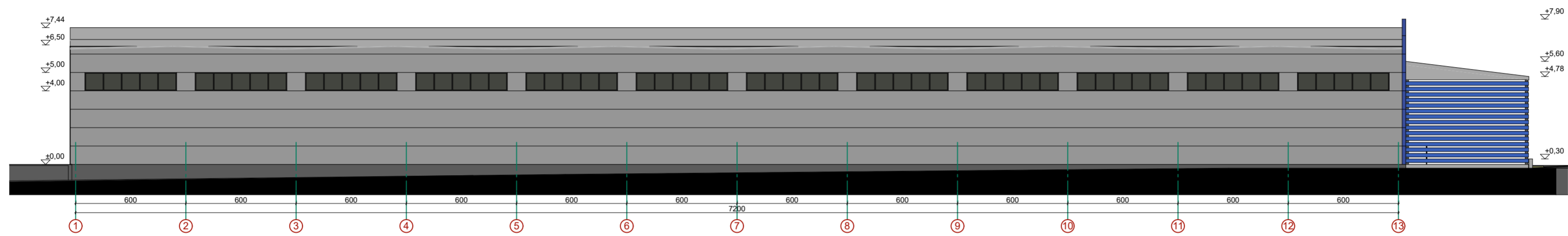

REKONSTRUOJAMAS PASTATAS
(UNIKALUS NR. 2996-1034-5128)

| | | | | | |
|---|-----------------------------------|--------------|---------------|---|------|
|  ARCHITEKTŲ GILDĖJA <small>www.architektai.lt K. 200935076, Monuškių g. 10-7 Vilnius, tel. 360195599</small> | | | | GAMYBOS IR PRAMONĖS PASKIRTIES STATINIO (UNIKAL. NR. 2996-1034-5128) PASKIRTIES KEITIMAS I DU SANDELIAVIMO PASKIRTIES STATINIUS ŠIAULIŲ M. SODO G. 20C IR REKONSTRAVIMO PROJEKTAS | |
| Atest. Nr. | IV | R. MAZURONIS | 2018 | LADA | 0 |
| | A 1732 | PDV | R. MAZURONIS | 2018 | |
| | | ARCH | V. VAITAIČYTĖ | 2018 | |
| Stadija | STATYTOJAS | | | | |
| pp | UAB "Šiaulių žemės ūkio technika" | | | | |
| Antro etapo aukšto planas M 1:100 | | | | LAPAS | LAPŲ |
| 2018/7.9./SODO_20C-PP | | | | 1 | 1 |

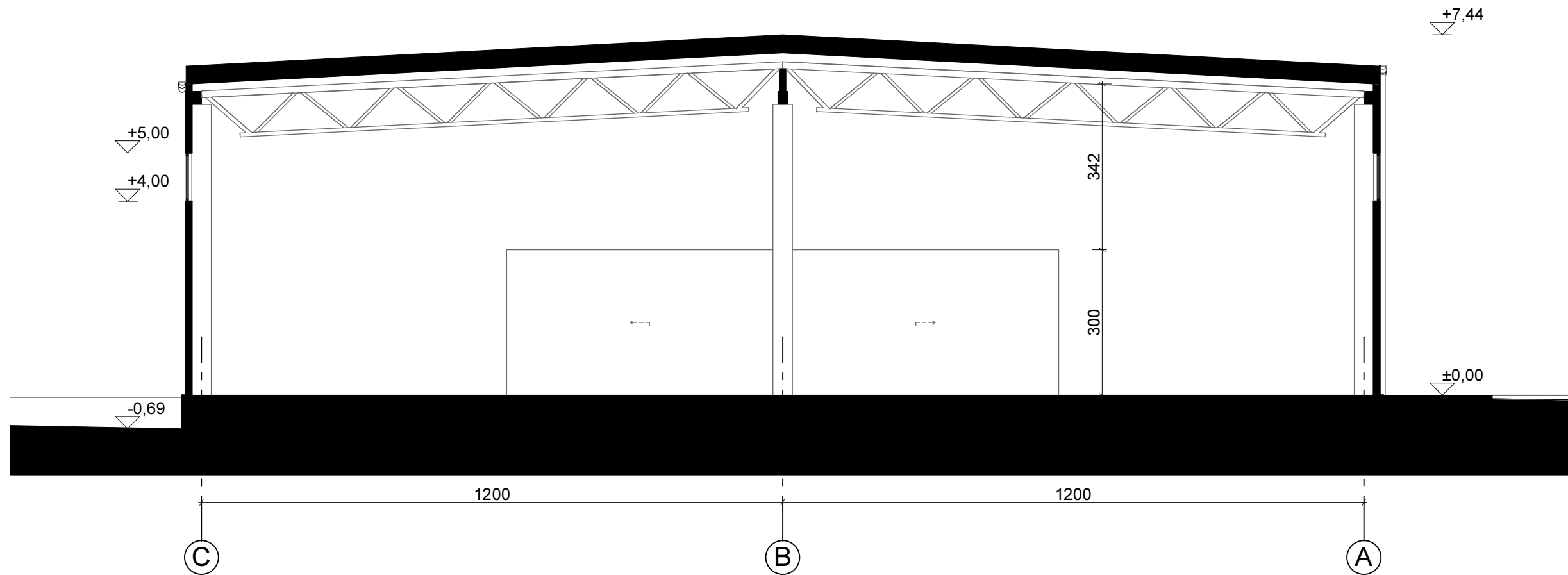

| | | | |
|--|-------------------|---|----------------------|
|  ARCHITEKTŲ GILDIJA <small>www.architektugildija.lt I/K 300935676, Moniškės g. 10-7 Vilnius, tel. 860195589</small> | | GAMYBOS IR PRAMONĖS PASKIRTIES STATINIO (UNIKAL. NR. 2996-1034-5128) PASKIRTIES KEITIMAS DU SANDELIAVIMO PASKIRTIES STATINIUS ŠIAULIŲ M. SODO G. 20C IR REKONSTRAVIMO PROJEKTAS | |
| Atest. Nr. A 1732 A 1732 ARCH | PV PDV ARCH | R. Mazuronis R. Mazuronis V. Vaitaitytė | 2018 2018 2018 |
| Stadija PP | | STATYTOJAS: UAB "Šiaulių žemės ūkio technika" | |
| Antro etapo fasadai tarp ašių 1-13, 13-1, A-C ir C-A M 1:200 | | | LAPAS 1 |
| 2018/7.9./SODO_20C-PP | | | LAPŲ 1 |



| | | | | | | |
|------------|------|---|------|---|------|-------|
| | |  ARCHITEKTŲ GILDIJA <small>www.architektugildija.lt I/K 300935676, Moniuškos g. 10-7 Vilnius, tel.:860195589</small> | | GAMYBOS IR PRAMONĖS PASKIRTIES STATINIO (UNIKAL. NR. 2996-1034-5128) PASKIRTIES KEITIMAS Į DU SANDĖLIAVIMO PASKIRTIES STATINIUS ŠIAULIŲ M. SODO G. 20C IR REKONSTRAVIMO PROJEKTAS | | |
| Atest. Nr. | | | | Antro etapo architektūrinis pjūvis M 1:100 | | |
| A 1732 | PV | R. Mazuronis | 2018 | | | LAIDA |
| A 1732 | PDV | R. Mazuronis | 2018 | | | 0 |
| | ARCH | V. Vaitaitytė | 2018 | | | |
| Stadija | | STATYTOJAS: UAB "Šiaulių žemės ūkio technika" | | 2018/7.9./SODO_20C-PP | | |
| PP | | | | LAPAS | LAPŲ | |
| | | | | 1 | 1 | |



| | | | | | | | |
|------------|--|---|---------------|---|--|-----------------------|------|
| | |  ARCHITEKTŲ GILDIJA <small>www.architektugildija.lt I/K 300935676, Moniuškos g. 10-7 Vilnius, tel.:860195589</small> | | GAMYBOS IR PRAMONĖS PASKIRTIES STATINIO (UNIKAL. NR. 2996-1034-5128) PASKIRTIES KEITIMAS Į DU SANDĖLIAVIMO PASKIRTIES STATINIUS ŠIAULIŲ M. SODO G. 20C IR REKONSTRAVIMO PROJEKTAS | | | |
| Atest. Nr. | | | | 3D_1 | | LAIKA | 0 |
| A 1732 | | PV | R. Mazuronis | | | | |
| A 1732 | | PDV | R. Mazuronis | | | | |
| | | ARCH | V. Vaitaitytė | | | | |
| Stadija | | STATYTOJAS: UAB "Šiaulių žemės ūkio technika" | | | | 2018/7.9./SODO_20C-PP | |
| pp | | | | | | LAPAS | LAPŲ |
| | | | | | | 1 | 1 |



| | | | | | | | |
|------------|------|--|------|---|--|-------|------|
| | |  ARCHITEKTŲ GILDIJA <small>www.architektugildija.lt / K 300935676, Moniuškos g. 10-7 Vilnius, tel.: 860195589</small> | | GAMYBOS IR PRAMONĖS PASKIRTIES STATINIO (UNIKAL. NR. 2996-1034-5128) PASKIRTIES KEITIMAS Į DU SANDĖLIAVIMO PASKIRTIES STATINIUS ŠIAULIŲ M. SODO G. 20C IR REKONSTRAVIMO PROJEKTAS | | | |
| Atest. Nr. | | | | 3D_2 | | LAIDA | |
| A 1732 | PV | R. Mazuronis | 2018 | | | 0 | |
| A 1732 | PDV | R. Mazuronis | 2018 | | | | |
| | ARCH | V. Vaitaitytė | 2018 | | | | |
| Stadija | | STATYTOJAS: UAB "Šiaulių žemės ūkio technika" | | 2018/7.9./SODO_20C-PP | | LAPAS | LAPŲ |
| PP | | | | | | 1 | 1 |