

UŽDAROJI AKCINĖ BENDROVĖ
“RUSNĖ”

OBJEKTAS Nr. 2018-120

44313 KAUNAS
MIŠKO 30 - 78
TEL. 8-37 32 03 65 faks. 8-37 32 00 25
Mob. (8-699) 34205
www.rusne.lt, rusne@rusne.lt

STATYTOJAS:	UAB “TIMĖJAS”
STATYBOS VIETA:	BERŽŲ G. 2N RINGAUDŲ K., RINGAUDŲ SEN., KAUNO R. SAV.
STATINYS:	PREKYBOS PASKIRTIES PASTATO (DEGALINĖS) REKONSTRAVIMO, KITOS PASKIRTIES INŽINERINIO STATINIO (C2) GRIOVIMO IR POŽEMINIO REZERVUARO (10 M ³ ADBLUE) NAUJOS STATYBOS, BERŽŲ G. 2N RINGAUDŲ K., RINGAUDŲ SEN., KAUNO R. SAV., PROJEKTINIAI PASIŪLYMAI.
STATYBOS RŪŠIS:	REKONSTRAVIMAS
STATINIO PASKIRTIS	PREKYBOS PASKIRTIES PASTATAS
STATYBOS KATEGORIJA:	YPATINGASIS STATINYS
STADIJA:	PP
DALIS:	PROJEKTINIAI PASIŪLYMAI 2018-120-PP
TOMAS:	01

DIREKTORIUS
PROJEKTO VADOVAS
ATESTUOTAS SPSC 2012-12-19 Nr 1450
ĮMONĖS KODAS 132754130, ATESTUOTA 2010-02-05 Nr 0137
APLINKOS MINISTERIJOJE

A.MAČIONIS
A.MAČIONIS

KAUNAS 2018

1. OBJEKTO VIETOVĖS SCHEMA

Objekto vietovės schema



2.

STATINIO RODIKLIAI

Pavadinimas	Kiekis	
	Prieš	Po
Sklypo plotas	2.0748 ha	2.0748 ha
Sklypo užstatymo tankis	4%	6%
Sklypo užstatymo intensyvumas	5	5
Esamų pastatų rodikliai:		
Esamų pastatų bendras plotas	867.98 m ²	934.43 m ²
Esamų pastatų užstatymo plotas	733 m ²	1073.82 m ²
Esamų pastatų tūris	3687 m ³	4000 m ³
Rekonstruojamos degalinės operatorinės pastatas (2E1g)		
bendras plotas	160.29 m ²	226.74 m ²
užstatymo plotas	176 m ²	259.82 m ²
tūris	723 m ³	1036 m ³
Rekonstruojama stoginė (3I1g)		
užstatymo plotas	257 m ²	257 m ²
Griaunamas konteineris su kolonėle (c2) unki.Nr.4400-2254-4216		

Pastaba: projektinių pasiūlymų rodikliai preliminarūs.

Projekto vadovas:

Algimantas MačionisKv. atestatas Nr. 1450



3. AIŠKINAMASIS RAŠTAS

TRUMPAS STATYBOS SKLYPO APIBŪDINIMAS

Statytojas (užsakovas): UAB „Timėjas“

Projektuotojas: UAB „Rusnė“

Statinio objekto adresas: Beržų g. 2N Ringaudų k., Ringaudų sen., Kauno r. Sav.

Statybos rūšis: rekonstravimo projektas.

Žemės sklypo plotas: 2.0748 ha;

Statinio kategorija: Ypatingasis

Žemės sklypo Unikalus Nr: 4400-1544-9362;

Žemės sklypo Kadastrinis Nr: 5250/0006:717 Noreikiškių k.v.

Pagrindinė tikslinė naudojimo paskirtis: Kita;

Naudojimo būdas: Komercinės paskirties objektų teritorijos;

Naudojimo būdas: Inžinerinės paskirties objektų teritorijos;

Naudojimo apribojimai:

Vandentiekio, lietaus ir fekalinės kanalizacijos tinklų ir įrenginių apsaugos zonos;

Paviršinio vandens tekinių apsaugos zonos ir pakrantės apsaugos juostos;

Žemės sklypai, kuriuose įrengtos valstybri priklausančio melioracijos sistemos bei įrenginiai;

Gamybinių ir komunalinių objektų sanitarinės apsaugos ir taršos poveikio zonos;

Dujotiekio apsaugos zonos;

Elektros linijų apsaugos zonos;

Kelių apsaugos zonos;

Ryšių linijų apsaugos zonos;

Projektinių sprendinių aprašymas

Projektas atliktas remiantis projektavimo užduotimi, sutartimi, teisės aktais ir kitais privalomaisiais projekto rengimo dokumentais.

Rengiant degalinės projektinius pasiūlymus numatoma suprojektuoti šiuos statinius:

Operatorinė – rekonstruojama;

Stoginė – rekonstruojama;

Požeminės kuro talpyklos –150 m³ (2 x 50m³ ; 1x50 /25+10+15/ m³) – esamos;

Požeminė AdBlue skysčio talpykla 10m³ – projektuojama;

Kuro priėmimo kolektoriai su aikštelėmis – 2 vnt.- esami;

l/automobilių kuro išdavimo kolonėlės 4 -ių prod., 8-ių pistoletų -2 vnt.;

s/transporto kuro išdavimo kolonėlės 2-jų produktų, 4-ių pistoletų (dyzelinio kuro) +AdBlue – 2 vnt.;

Skysto kuro vamzdiniai (požeminiai);

Suskystintų dujų (LPG) talpykla ir dujų išdavimo kolonėlė (atskiru projektu);

Esamos kuro užpildymo kolonėlės, esamas AdBlue konteineris ir esami siurbimo vamzdiniai demontuojami;

Kainų stendas – atnaujinamas dizainas;

Nukreipiančiosios rodyklės – projektuojamos.

Sklypo sutvarkymas

Esamos teritorijos aukščiai pritaikyti esamai degalinei, todėl rekonstruojant statinius rišamės prie esmos teritorijos aukščių, pastato 0.000=77.65.

Prie operatorinės rytinėje pusėje projektuojama kavinės terasa deaglinės klientams. Terasos zonoje numatomos lauko kėdės su stalais ir skėčiai apsaugai nuo saulės ir lietaus. Terasa aptveriamas vazonais, kuriuose sodinta želdiniai. Tar vazonų numatomas apšvietimas.

Terasa projektuojama iš trinkelio dangos.

Teritorijos dangas atstatomos tose vietose, kuriose buvo pakeisti/ įrengti nauji vamzdiniai.

Po stogine projektuojama nauja danga – betoninių trinkelio su HDPE plėvele.

Degalinės lietaus nuotekos projektuojamos surinkti ti šiai zonai, atskiama nuo viso sklypo lietaus tinklų.

Žalia veja atstatoma, tenkur buvo pažeista.

Sklypo dangos

Vykdamas dangų įrengimo darbus rangovas privalo pateikti visų statybai naudojamų medžiagų atitikties deklaracijas ir dangos sluoksnių sutankinimo bandymo protokolus prieš pradėdamas kiekvieną sekantį dangos įrengimo etapą. Visos atitikties deklaracijos ir grunto sutankinimo ataskaitos išsaugomos prie išpildomosios projekto dokumentacijos.

Sklypo plotas – 2.0748 ha. Rekonstrukcijos ribos nubrėžtos sklypo plano brėžiniuose.

Teritorijos dangos keičiamos po stogine. Danga 5 metrų atstumu nuo kolonėlės projektuojama trinkelio danga 100mm storio su hidroizoliaciniu sluoksniu ir g/b plokšte. Trinkelės sujungiamos su esamu asfaltu su vejos bortu

(detalę žiūr. SP brėžiniuose) Teritorijoje dangos atstatomos virš rekonstruotų technologinių, vandentiekio ir nuotekų, elektros tinklų. Teritorijos žalia veja po inžinerinių tinklų rekonstravimo – atstatoma.

Aplink operatorinę projektuojama nuogrinda iš betoninių trinkelų. Sklypo dangos prijungiamos prie bendros teritorijos infrastruktūros.

Nuogrinda numatyta įrėminti kelio bortais. Vietose kur nuogrinda ir šaligatviai ribojasi su žalia zona numatyta vejos bortai. Visas žalias zonas numatyta atstatant apsėti dekoratyvine veja.

Asfaltbetonio dangos projektuojamos įvertinant transporto srautus, esamas geologines sąlygas.

Darbu metu pažeistos dangos ir veja turi būti atstatomos.

Vykdam darbus nepažeisti esamų tinklų. Esamos dangos sujungiamos su naujai proejktuojamomis.

Aikštelėje, eismo reguliavimui numatyta pastatyti kelio ženklus pagal Orlen standartą, prie jų privedant elektra, atlikti dangų ženklinimą automobilių stovėjimo vietoms.

Atsatomas asfalto danga degalinės sklype, tinkama sunkiasvorio transporto judėjimui:

Operatorinė

Operatorinė – tai 15,15 x 17,15 metrų, stačiakampio plano pastatas, pagrindiniu įėjimu orientuota į šalia esamą ir rekonstruojamą stoginę. Pastato aukštis – 5,0 metro. Sąlyginė altitudė $\pm 0,000 = 77.65$, sutampa su operatorinės patalpų grindų paviršiumi. Pagrindinis įėjimas į pastatą numatomas iš šiaurinės pusės. Taip pat numatomas išėjimas į terasą iš operatorinės - rytinėje pastato pusėje. Pagalbinis įėjimas, skirtas prekių pakrovimui, numatomas iš rytinės pastato pusės.

Operatorinės pastato energetinio naudingumo klasė projektuojama – A+.

Pastato funkcinė schema – pastate projektuojama – prekybinė salė su kavinės zona, kuri atskiriama nuo sandėlių ir techninių patalpų. Numatomas vadovo kabinetas, operatorių buitinė patalpa, tualetas lankytojams – vyrams, moterims bei ŽN, sandėliavimo patalpos, šaldytuvų zona.

Prekybos salėje suprojektuota operatorių darbo vietos su gastro įranga, prekių eksponavimo stelažai, lentynos, kavos aparatų vietos bei kavinės stalai su kėdėmis. Iš pagrindinės salės galima patekti į klientams skirtą sanitarinių patalpų zoną: vystymo kambarį su tualetu pritaikytu neįgaliesiems, moterų bei vyrų tualetus. Iš pagrindinės salės yra antras išėjimas, skirtas tik degalinės darbuotojams, vedantis į pagalbines patalpas. Šioje zonoje yra visos patalpos, reikalingos pilnaverčiam degalinės funkcionavimui, komfortiškam darbuotojų darbui bei poilsiui: darbuotojų dušas, persirengimo patalpa, virtuvėlė. Prie prekių priėmimo įėjimo numatomas degalinės vadovo kabinetas. Pastato viduryje numatomas sandėlis su dviem šaldiklių patalpomis. Pastarieji šaldikliai – tai moduliniai gaminiai, surenkami vietoje.

Operatorinės patalpose grindų apdailai numatoma akmens masės plytelių danga, vadovo ir personalo patalpose numatoma PVC danga. Patalpos atskiriamos gipso kartono plokščių su metaliniu karkasu pertvaromis. Prekybinėje salėje įrengiamos nišos lentynoms ir kitai įrangai. Sienos glaistomos ir dažomos. San. mazguose sienos klojamos keraminėmis plytelėmis iki pakabinamų lubų. Visose patalpose įrengiamos pakabinamos lubos (aukštis 3.00 m).

Šviestuvai specialios paskirties, pritaikyti degalinėms.

Rytinėje pusėje taip pat suprojektuotas išėjimas į terasą, kurioje numatomi šeši stacionariai įtvirtinti stalai su suolais iš abiejų pusių ir lauko skėčiais. Lauko terasos zona atskiriama nuo pėsčiųjų tako gelžbetoniniais gėlių vazonų moduliais ir foniniu lauko apšvietimu, numatomu tarp vazonų. Terasos pagrindas – trinkelų danga.

Šiauriniame fasade vitrinų viršutinės dalis dengiama medinėmis žaliuzėmis. Žaliuzių forma – L.

Rekonstruojamos operatorinės stogas sutapdintas, danga - ruloninė bituminė danga, parapetai projektuojami visu perimteru. Stogo parapeto dalis aptaisoma Orlen degalinėms būdinga reklamine juosta (RAL 9006 ir RAL 3020).

Vanduo nuvedamas link 1 ašies, nuleidžiamas vidiniais lietvamzdžiais.

Virš pagrindinio įėjimo projektuojamas horizontalus stogelis su lietaus nuvedimu, lietvamzdžiu ties ašimi 1. Stogelio palva (NCS S9000, RAL 9005) tamsiai pilka.

Projektuojamo pastato fasadai iš horizontaliai surenkamų daugiasluoksnių plokščių. Lauko sienų spalva (RAL 9006 sidabrinė), viduje projektuojama gipskartonio sienos su apdaila, pritaikyta skirtingai patalpai (detaliau žiūr. patalpų apdailos žinaiaraštį).

Lauko vitrinos, langai ir durys – RAL 7022 (tamsi pilka). Virš įėjimo projektuojama Stop cafe ir O!stop šviečiantys ženklai. Rytinėje pusėje ant lauko sienos numatoma ~ 5m ilgio reklaminė lenta, skirta akcentuoti mėnesio akcijas. Reklaminė lenta apšiečiama.

Vidaus durys sustiprintos konstrukcijos detalesnė durų charakteristika aprašyta durų žinaiaraštyje.

Stoginė

Šalia operatorinės virš kuro užpylimo kolonėlių yra esama stoginė. Stoginė – aštuonių kolonų. Stoginės stogas sutapdintas, netaisyklingo stačiakampio formos.

Stoginė paliekama, keičiama jos dizainas/ apdaila. Stoginės stogas – atnaujinamas perklojama nauja stogo danga.

Atidengus esamą apdailą ir atradus korozijos ar pažeistų vietų konstrukcijose – stiprinti konstrukcijas.

Lietaus vandens nuvedimas nuo stoginės vidinis. Vandens surinkimas suvedamas į dvi paskutines kolonas, ašyje I. Kolonos aptaisomos apdailine skarda. Stoginės apdailai naudojamos firminis degalinių tinklo spalvinis sprendimas,



medžiagos ir išorės dizainas. Stoginės parapeto aukštis - 0,90m. Parapeto šonai iš išorės dengiami apdailos paneliais (RAL 9006 ir RAL 3020). Stoginės lubos – atnaujinamos. Projektuojamas naujas apšvietimas. Po stogine - keturių salelės kuro kolonėlėms. Salelės aprėminamos nerūdijančio plieno juostomis. Salelių galuose iš abiejų pusių įrengiami apsauginiai atitvarai.

Numatomas darbo režimas

Darbo dienų skaičius metuose - 365 d.d.

Pamainų skaičius - darbas ištisą parą.

Privažiavimo keliai sklype.

Įvažiavimas ir išvažiavimas įrengiamas iš esams Beržų gatvės.

Pastatomi eismą reguliuojantys ženklai.

Atnaujinama apdaila - kainų stendo.

EKSPLIKACIJA

①	REKONSTRUOJAMA OPERATORINĖ
②	PROJEKTUOJAMA TERASA
③	REKONSTRUOJAMA STOGINĖ
④	GRIAUNAMAS KONTEINERIS SU KOLONĖLE (c2)
⑤	SKYSTO KURO IŠDAVIMO KOLONĖLĖ 4-IJ PRODUKTŲ
⑥	LPG IŠDAVIMO KOLONĖLĖ
⑦	DYZELINIO KURO + AdBlue IŠDAVIMO KOLONĖLĖ
⑧	POŽEMINIS SKYSTO KURO REZERVUARAS 50M ³ - 2 VNT /esami/
⑨	KURO PRIĖMIMO KOLEKTORIUS
⑩	LPG POŽEMINIS REZERVUARAS - 10M ³ /esamas/
⑪	POŽEMINIS SKYTO KURO REZERVUARAS - 50M ³ /esamas/
⑫	POŽEMINIS AdBlue REZERVUARAS - 10M ³
⑬	SATELITINĖ KOLONĖLĖ - 1 VNT.
⑭	INFORMACINIS STENDAS
⑮	STENDAS (RODYKLĖ) (PLANE PAŽYMĖTA SU KRYPTIMI)
⑯	STENDAS (PAPILDOMŲ PASLAUGŲ STENDAS)
⑰	ORAS, DULKIŲ SIURBLYS

SUTARTINIAI ŽYMĖJIMAI

	TVARKOMOS TERITORIJOS RIBOS
	DEGALINĖS PROJEKTAVIMO RIBOS
	ĮĖJIMAS/ IŠĖJIMAS Į/ IŠ PASTATO
	REKONSTRUOJAMA OPERATORINĖ
	REKONSTRUOJAMA STOGINĖ
	PROJEKTUOJAMA TERASA
	ATSTATOMA ASFALTO DANGA
	PROJEKTUOJAMA BETONINIŲ TRINKELIŲ DANGA
	PROJEKTUOJAMA BETONINIŲ TRINKELIŲ DANGA SU HDPE 1.0 PLĖVELE
	PROJEKTUOJAMI GATVĖS BORTAI
	ESAMA VEJA
	PROJEKTUOJAMOS AUTOMOBILIŲ STOVĖJIMO VIETOS
	PROJEKTUOJAMOS STOGINĖS KONTŪRAS
	PROJEKTUOJAMI ATLIEKŲ KONTEINERIAI
	PROJEKTUOJAMOS SALELIŲ APSAUGOS

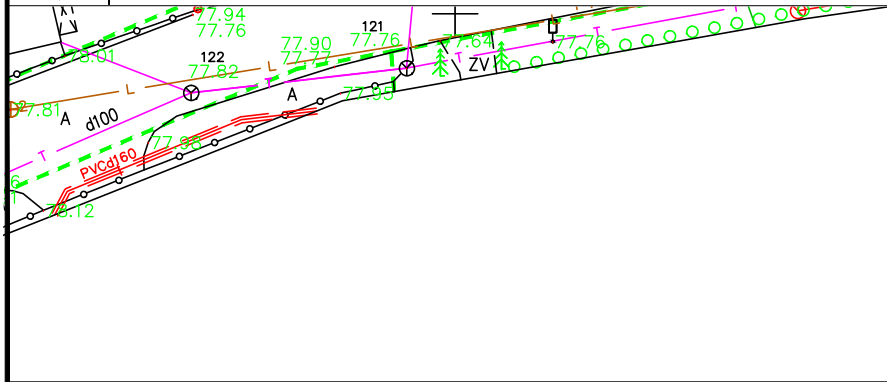
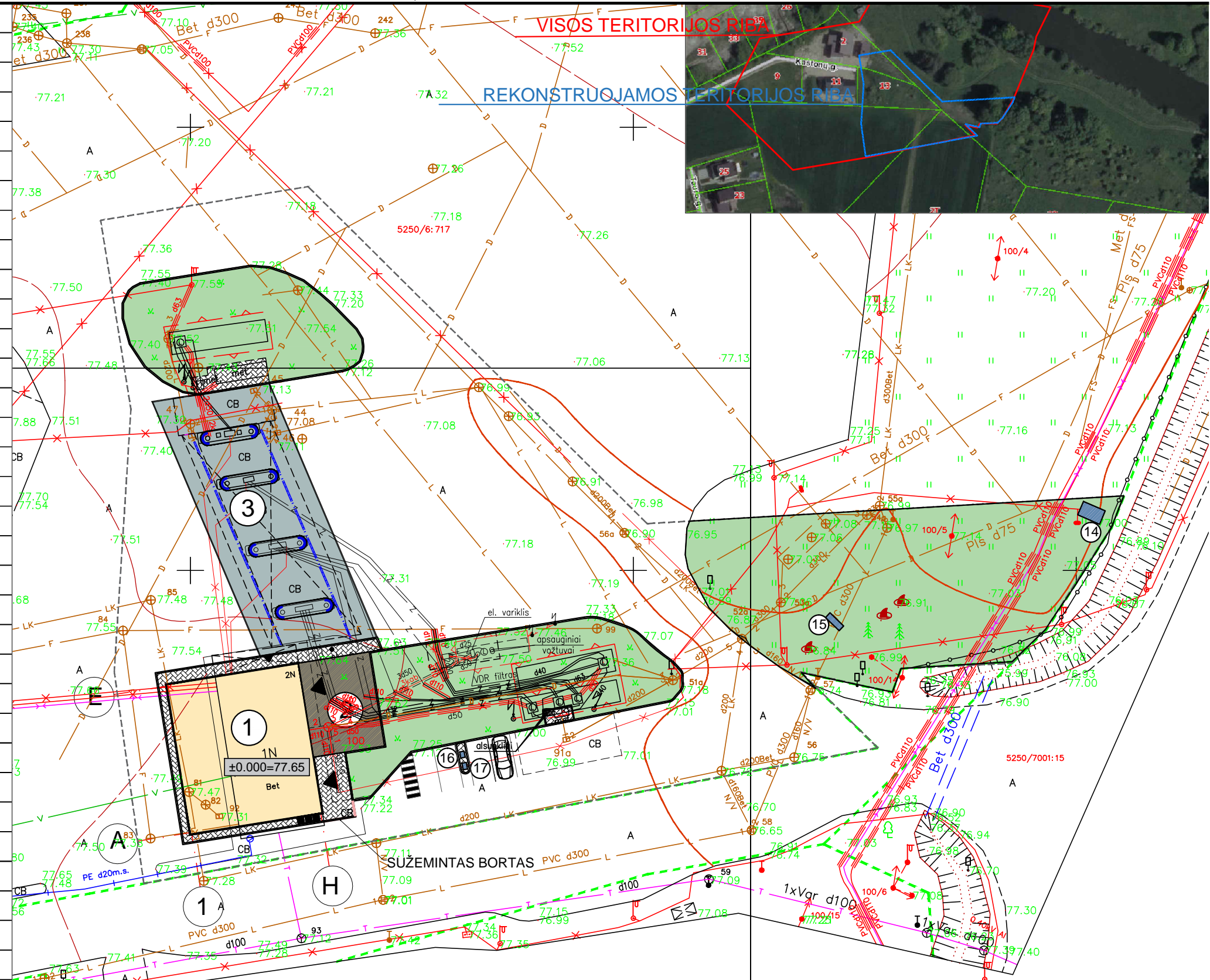

0	2019-01	STATYBĄ LEIDŽIANČIAM DOKUMENTUI GAUTI		
LAIDA	ISLEIDIMO DATA	LAIDOS STATUSAS, KEITIMŲ PRIEŽASTIS		
KVAL. DOK. NR.		UŽDAROJI AKCINĖ BENDROVĖ "RUSNĖ"		OBJEKTAS
				PREKYBOS PASKIRTIES PASTATO (DEGALINĖS) REKONSTRAVIMO, KITOS PASKIRTIES INŽINERINIO STATINIO (c2) GRIOVIMO IR POŽEMINIO REZERVUARŲ (10 m ³ adBlue) NAUJOS STATYBOS, BERŽŲ G. 2N RINGAUDŲ K., RINGAUDŲ SEN., KAUNO R. SAV. PROJEKTAS.
	Pareigos	Vardas, Pavardė	Para šas	STATINIO NR. IR PAVADINIMAS
1450	PV	A. Mačionis		DANGŲ PLANAS M 1:500
A1954	ARCH	A. Laukytė		
LT	STATYTOJAS			DOKUMENTO ŽYMUO
	UAB "TIMĖJAS"			2018-120-TP-PP-01
				LAPAS
				LAPŲ
				1
				1

Eksplikacija		
Nr.	Pavadinimas	Plotas
101	Prēkybos salē	127.82 m ²
102	San. mazgas (ZN)	4.10 m ²
103	San. mazgas (moteru)	7.83 m ²
104	Koridorius	7.63 m ²
105	San. mazgo tambūras	4.61 m ²
106	San. mazgas (vyru)	8.39 m ²
107	San. mazgas (personālo)	1.12 m ²
108	San. mazgo tambūras	3.35 m ²
109	Personālo pērsirengimo pataipa	8.25 m ²
110	Virtuvēle	5.06 m ²
111	Kabīnetas	7.69 m ²
112	Koridorius	33.01 m ²
113	Sandēlis	7.71 m ²
Bendras plotas		227.05 m ²

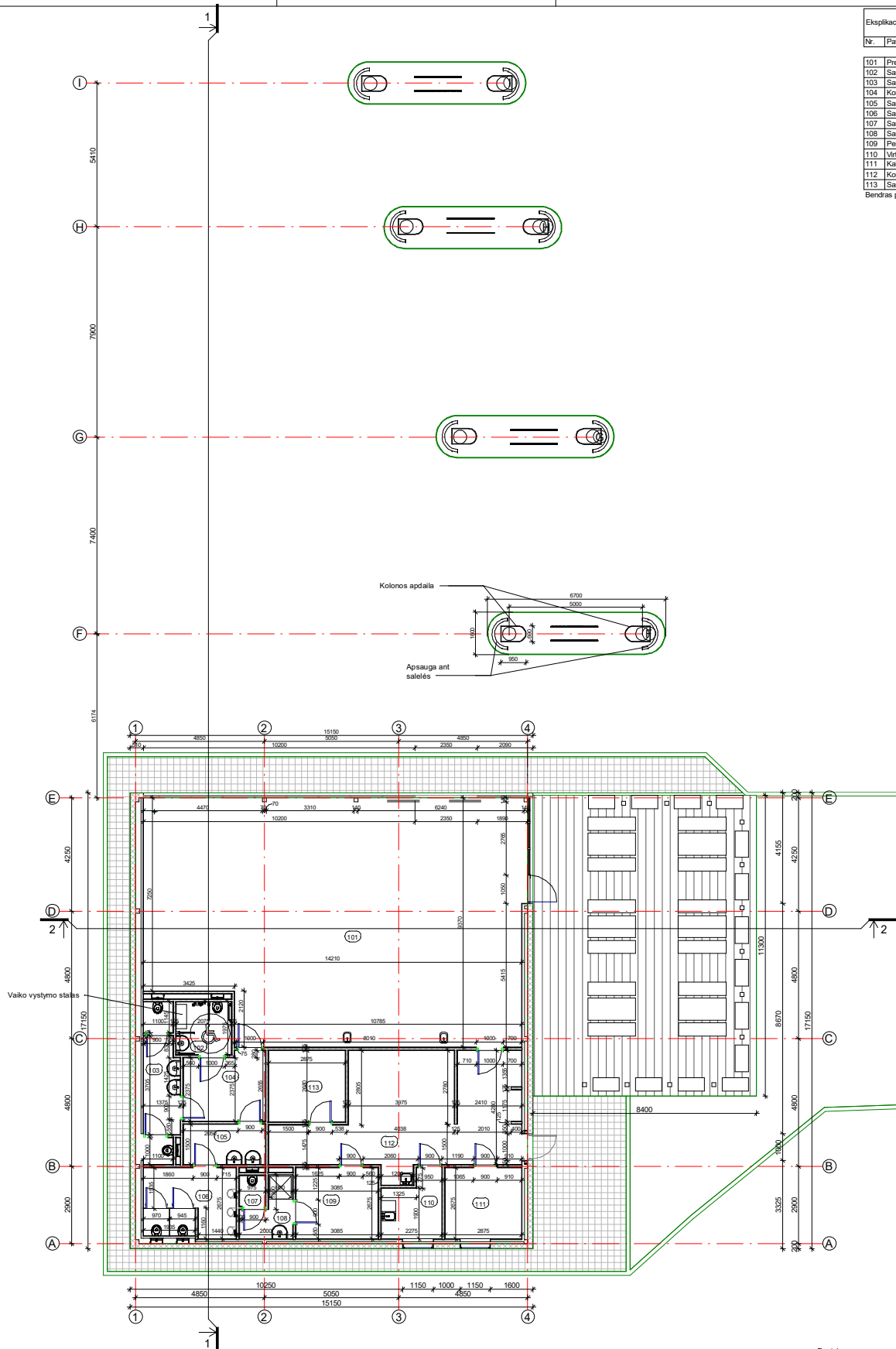

Pastābos:
 1. Matērnys nurodyti milimetrais.
 2. Matērnys projekiniai, tikslinti vietoje, statybū darbū metu.

Sutartiniai žymėjimai	
	Projektuojamos sienos iš daugiasluksnių plokščių su poliuretano užpildu 200 mm
	Projektuojamos gk pertvaros 125 mm
	Projektuojamos gk plokštės
	Projektuojama terasa
	Projektuojama trinkelė danga
	Veja

0	ISLEIDIMO DATA	LAIDOS STATUSAS, KETIMŲ PRIZASTIS	
KVAL. DOK. NR.		UŽDARŲ AKCINĖ BENDROVĖ "RUSNE"	STATINIO PROJEKTO PAVADINIMAS
	Pareigoms	Vardas Pavardė	Parašas
1450	PV	A. Mečionis	
A.1954	PDV	A. Laukytė	
LT	STATYTOJAS / UŠSAKOVYBAS	UAB "TIME.JAS"	DOKUMENTO ŽYMŲJIS
			2018-120-PP-SA-01
			STATINIO NR. IR PAVADINIMAS
			PIRMŲ AUKŠTO PLANAS
			M1:100
			LAPAS LAPŲ
			1 1

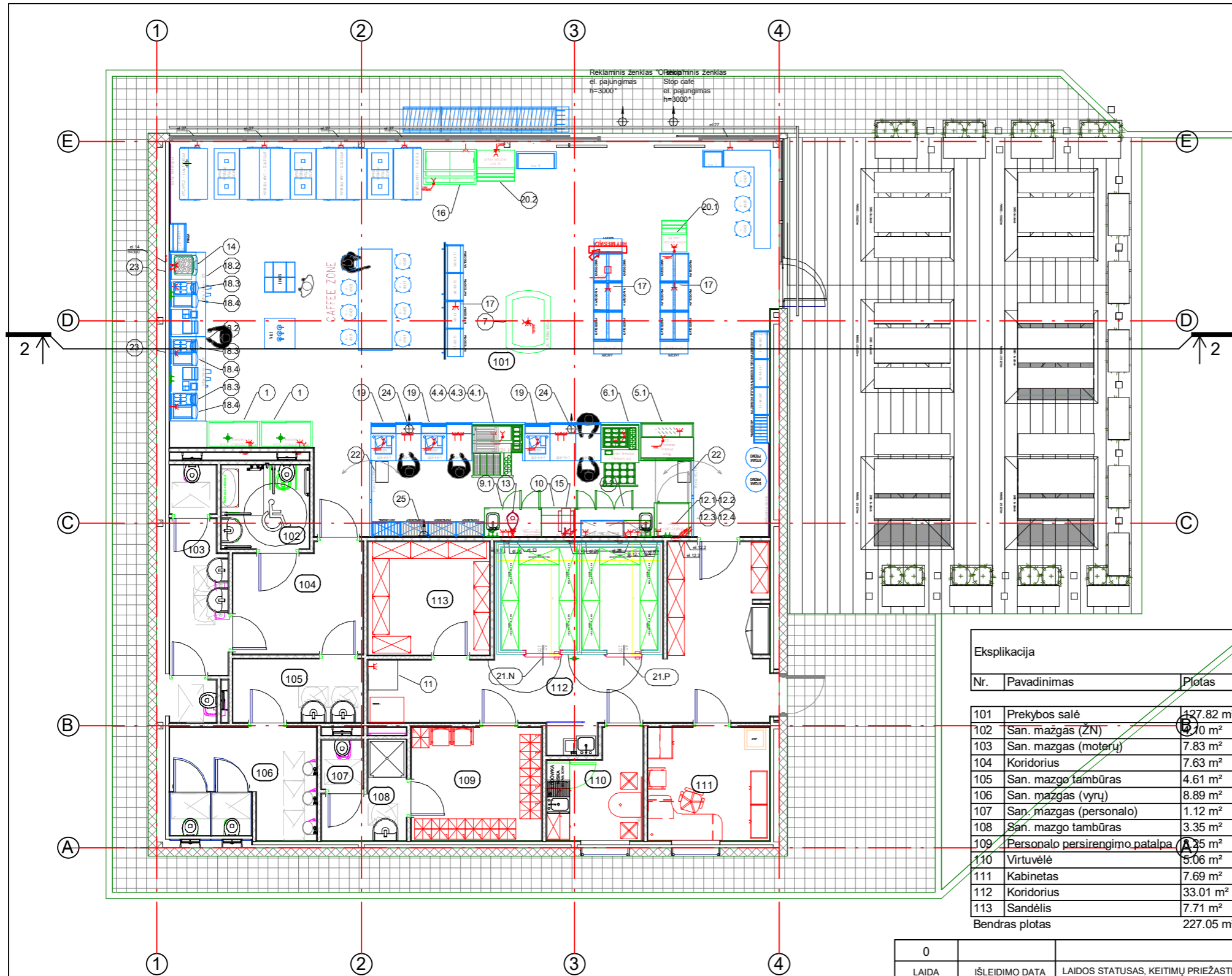

IRANGOS EKSPLIKACIJA		
NR.	KIEKIS	PAVADINIMAS
1	2	Gėrimų šaldytuvai su stumdomomis durimis (šorinis kompresorius)
3	1	Kompresorius
4	4	Dešrainių modulis
4.1	1	Dešrainių modulis
4.3	1	ATRIA tosteris
4.4	1	ATRIA dešrainių grilius
5	1	Uždara sumuštininių eksponavimo vitrina
5.1	1	Uždara sumuštininių eksponavimo vitrina
6	1	Salotų/šviežių produktų baras
6.1	1	Salotų/šviežių produktų baras
7	1	Šviežių produktų salelė
8	1	Teigiamos temperatūros (atvėsavimo) šaldytuvai-prekystalis
8.2	1	Teigiamos temperatūros (atvėsavimo) šaldytuvai-prekystalis
9	1	Neigiamos temperatūros (šaldymo) šaldytuvai-prekystalis
9.1	1	Neigiamos temperatūros (šaldymo) šaldytuvai-prekystalis
10	1	Neutrali spintelė
11	1	Atliekų šaldiklis
12	1	Irangos stelažas
12.1	1	Gartraukis virš Wiesheu krosnelės
12.2	1	Krosnelė Wiesheu (stelažo viršuje)
12.3	1	Krosnelė Tornado (stelažo viduryje)
12.4	1	SAMSUNG mikrobangų krosnelė (stelažo apacioje)
13	1	SANTOS lėtaeigė sulčių spaudimo mašina
14	1	ZUMEX citrusinių vaisių sulčiaspaudė
15	1	Elektrulx Panini sumuštininių šildymo krosnelė
16	1	Lėdu šaldytuvai
17	3	1 kištukiniai lizdai po lentynomis grindyse
18	1	Kavos stalai
18.2	2	Kavos stalai 200
18.3	3	FRANKE kavos aparatai
18.4	3	Kavos aparato šaldytuvai SU05
19	3	Kasos su IT įrangos komplektu
20	1	JUKA vitrina
20.1	1	JUKA vitrina
20.2	1	JUKA vitrina
21	1	Šaldymo kameros
21.P	1	Šaldytuvai +4 - +6°C Timėjas
21.N	1	Šaldytuvai -18 - -20°C Timėjas
22	2	Musgaidis
23	2	Kavos zonos lentynėlė
24	2	Logo ženklai
25	1	Šviesdėžės
26	3	Baro zona (papildomos el. lizdai)
27	5	Sėdėjimo zona (papildomi el. lizdai)
28	1	Suspausto oro kompresorius
29	1	Dulkių siurblys

Eksplikacija		
Nr.	Pavadinimas	Plotas
101	Prekybos salė	127.82 m ²
102	San. mažgas (ŽN)	7.10 m ²
103	San. mažgas (moterų)	7.83 m ²
104	Koridorius	7.63 m ²
105	San. mažgo tambūras	4.61 m ²
106	San. mažgas (vyrų)	8.89 m ²
107	San. mažgas (personalo)	1.12 m ²
108	San. mažgo tambūras	3.35 m ²
109	Personalo persirengimo patalpa	3.35 m ²
110	Virtuvėlė	5.06 m ²
111	Kabinetas	7.69 m ²
112	Koridorius	33.01 m ²
113	Sandėlis	7.71 m ²
Bendras plotas		227.05 m ²

- SUTARTINIAI ŽYMĖJIMAI**
- Privesti V1, T3 ir F1
 - Privesti elektrą 230V (skaičius nurodo lizdų kiekį)
 - Privesti elektrą 400V
 - Privesti elektrą (lizdas nereikalingas), laisvo kabelio ilgis 500m m

0	LAIDA	ISLEIDIMO DATA	LAIDOS STATUSAS, KEITIMŲ PRIEŽASTIS
			STATINIO PROJEKTO PAVADINIMAS PREKYBOS PASKIRTIES PASTATO (DEGALINĖS) REKONSTRAVIMO, KITOS PASKIRTIES INŽINERINIO STATINIO (c2) GROVIMO IR POŽEMINIO REZERVUARO (10 m ³ adBlue) NAUJOS STATYBOS, BERŽŲ G. 2N RINGAUDŲ K., RINGAUDŲ SEN., KAUNO R. SAV. PROJEKTIJAI PASIŪLYMAI.
			STATINIO NR. IR PAVADINIMAS LAIDA
1450	PV	A. Mačionis	0
A 1954	PDV	A. Laukytė	PLANAS SU TECHNOLOGIJA
LT	STATYTOJAS / UŽSAKOVAS UAB "TIMĖJAS"	DOKUMENTO ŽYMUO 2018-120-PP-SA-02	LAPAS 1
			LAPŲ 1

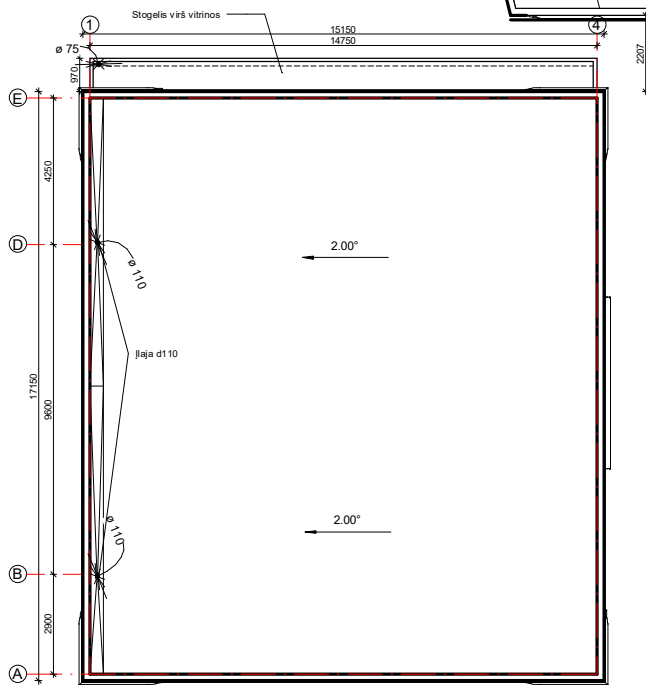
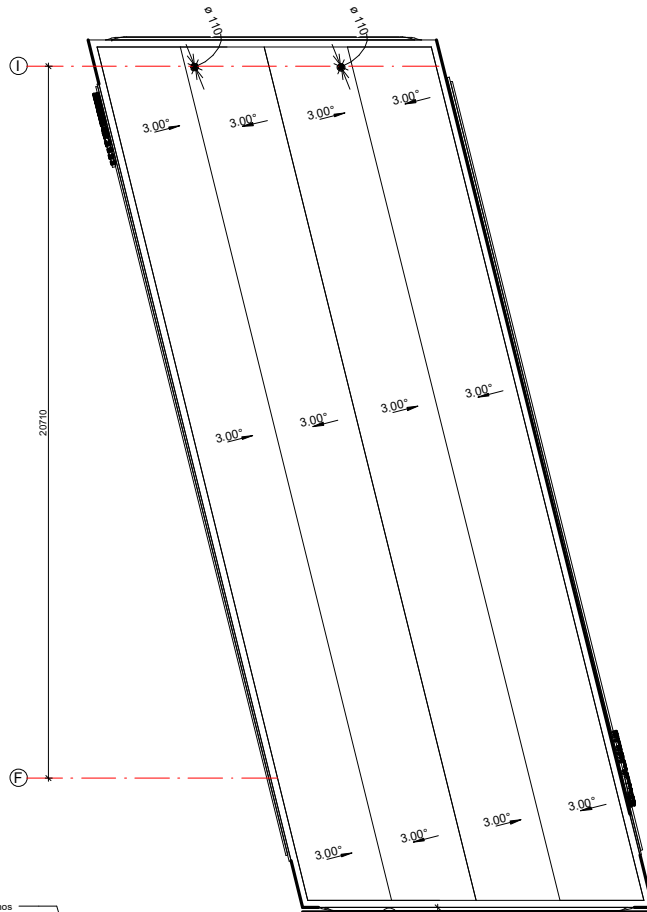

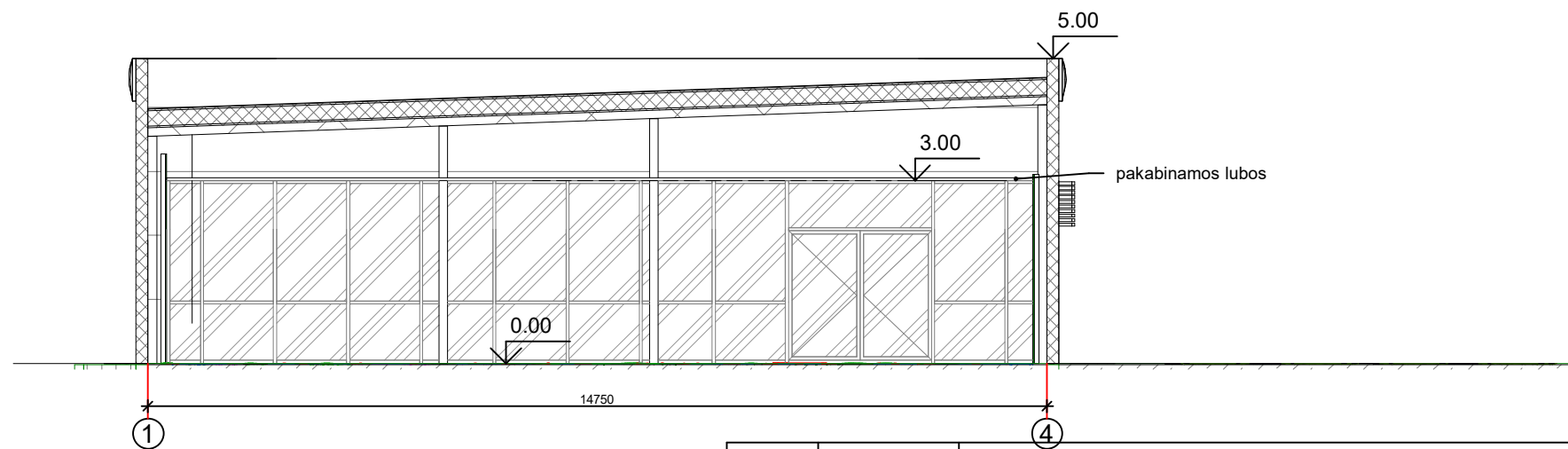
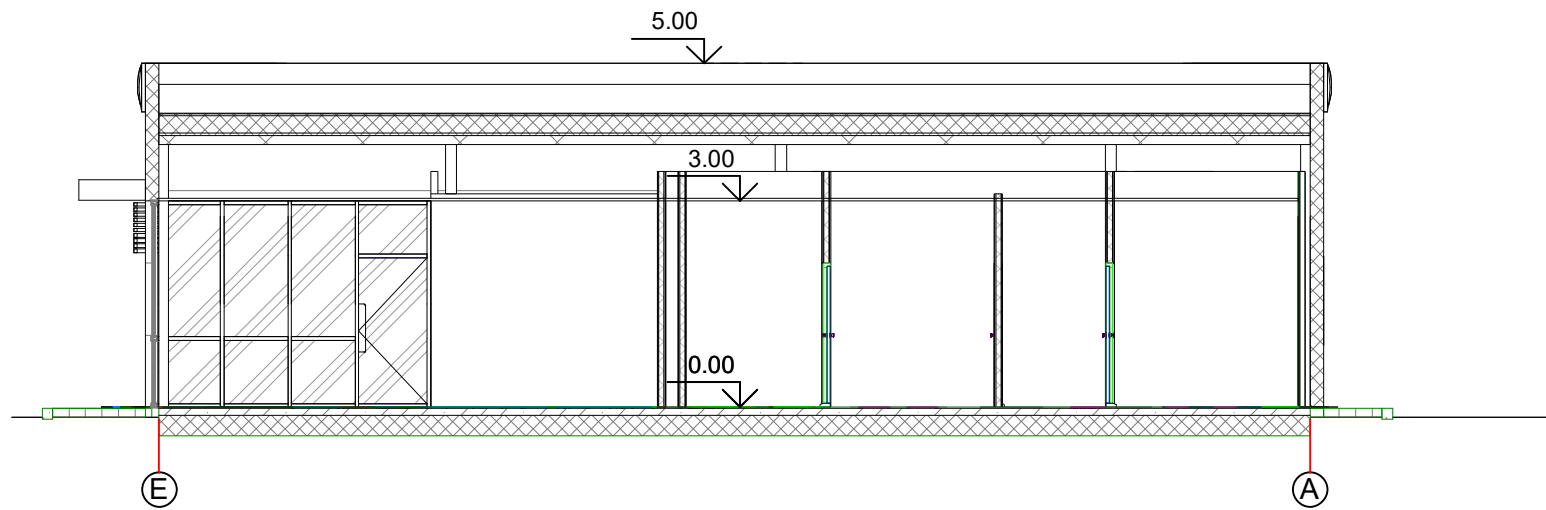

- Pastabos:
1. Operatorinės stogo plotas - 248.00 m²
 2. Operatorinės stogo nuolydis - 2 laipsniai
 3. Stoginės stogo plotas - 243.00 m²
 4. Stoginės stogo nuolydis - 3 laipsniai
 5. Stoginės konstrukcijų būklę įvertinti atidengus.

0			
LADA	ISLEIDIMO DATA	LAIDOS STATUSAS, KEITIMŲ PRIEŽASTIS	
KVAL. DOK. NR.	 UŽDAROJI AKCINĖ BENDROVĖ "RUSNE"	STATINIO PROJEKTO PAVAZINIMAS PREKYBOS PASKIRTIES PASTATO (DEGALINĖS) REKONSTRAVIMO, KITOS PASKIRTIES INŽINERINIO STATINIO (C2) GROVIMO IR POŽEMINIO REZERVUARO (10 m ³ azbuo) NAUJOS STATYBOS, BERTŲ G. 2A RINKLAJŲ K., RINKLAJŲ SEN., KAUNO R. SAV. PROJEKTO PASIŲLYMAS	
Pareigos		Vardas Pavardė	Parašas
1450	PV	A.Macionis	LADA
A 1954	PDV	A.Laukytė	STOGO PLANAS
LT	STATYTOJAS / UŽSAKOVAS UAB "TIMĖJAS"	DOKUMENTO ŽYMŪS 2018-120-PP-SA-03	
		LAPAS	LAPŲ
		1	1

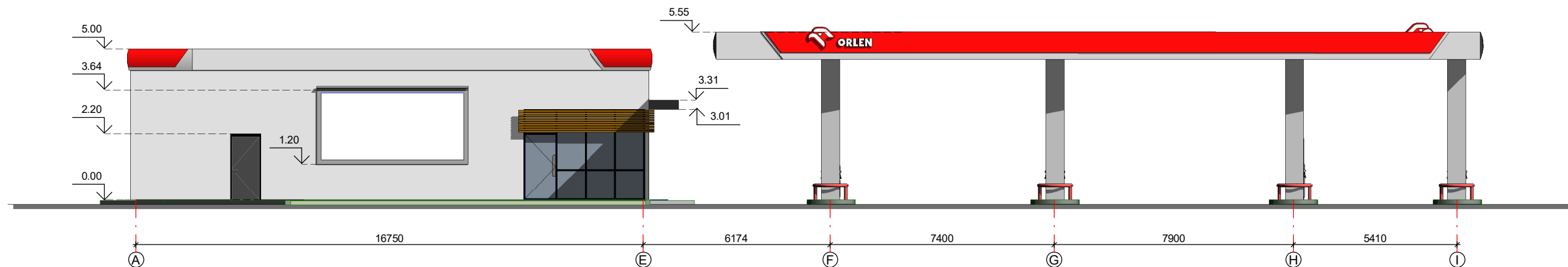
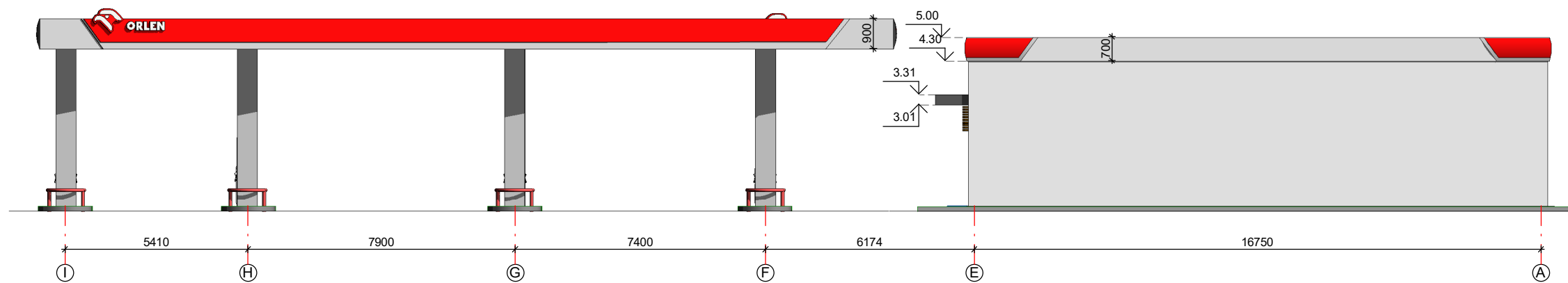
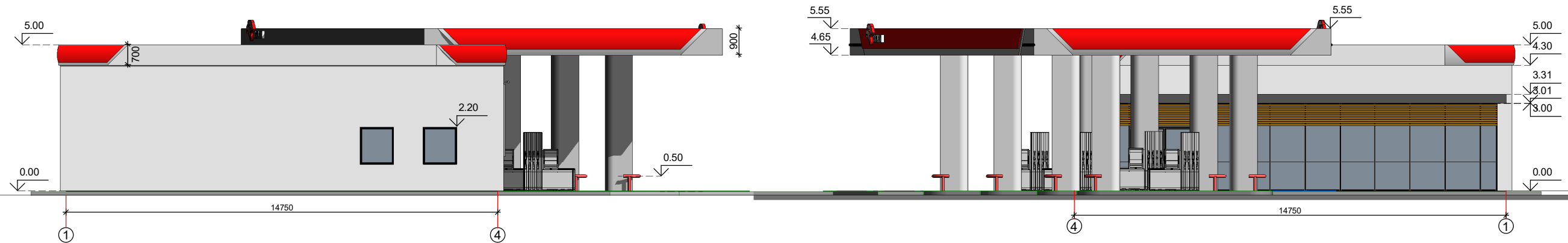

0	LAIKAS		LAIKOS STATUSAS, KEITIMŲ PRIEŽASTIS	
LAIKA	IŠLEIDIMO DATA			
	 UŽDAROJI AKCINĖ BENDROVĖ "RUSNĖ"		STATINIO PROJEKTO PAVADINIMAS PREKYBOS PASKIRTIES PASTATO (DEGALINĖS) REKONSTRAVIMO, KITOS PASKIRTIES INŽINERINIO STATINIO (c2) GRIOVIMO IR POŽEMINIO REZERVUARO (10 m³ adBlue) NAUJOS STATYBOS, BERŽŲ G. 2N RINGAUDŲ K., RINGAUDŲ SEN., KAUNO R. SAV. PROJEKTINIAI PASIŪLYMAI.	
	Pareigos	Vardas Pavardė	Parašas	STATINIO NR. IR PAVADINIMAS
1450	PV	A.Mačionis		0
A 1954	PDV	A.Laukytė		PJŪVIS
LT	STATYTOJAS / UŽSAKOVAS UAB "TIMĖJAS"		DOKUMENTO ŽYMUO 2018-120-PP-SA-04	LAPAS 1
				LAPŲ 1



0	LAIŠKAS		LAIŠKAS	
LAIŠKAS	ISLEIDIMO DATA	LAIŠKAS STATUSAS, KEITIMŲ PRIEŽASTIS		
KVAL. DOK. NR.		UŽDAROJI AKCINĖ BENDROVĖ "RUSNĖ"	STATINIO PROJEKTO PAVADINIMAS PREKYBOS PASKIRTIES PASTATO (DEGALINĖS) REKONSTRAVIMO, KITOS PASKIRTIES INŽINERINIO STATINIO (C2) GROVIMO IR POŽEMINIO REZERVUARO (10 m³ adBlue) NAUJOS STATYBOS, BERŽŲ G. 2N RINGAUDŲ K., RINGAUDŲ SEN., KĀUNO R. SAV. PROJEKCTINIAI PASIŪLYMAI.	
1450	Pareigos	Vardas Pavardė	Parašas	STATINIO NR. IR PAVADINIMAS
A 1954	PV	A.Mačionis		FASADA I
LT	STATYTOJAS / UŽSAKOVAS	A.Laukytė		DOKUMENTO ŽYMUO
	UAB "TIMĖJAS"			2018-120-PP-SA-05
				LAPAS LAPŲ
				1 1