

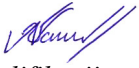

Dviejų butų gyvenamojo namo (6.2.) Vilniaus m. sav., Vaivorykštės g. 9, rekonstravimo projektas.

PROJEKTINIAI PASIŪLYMAI



<u>OBJEKTAS:</u>	<i>Dviejų buto gyvenamasis namas (6.2.)</i>
<u>UŽSAKOVAS</u>	<i>R. G.</i>
<u>STATYBOS VIETA:</u>	<i>Vilniaus m. sav. Vaivorykštės g. 9,</i>
<u>PROJEKTO ETAPAS</u>	<i>Projektiniai pasiūlymai</i>
<u>PROJEKTO NR.</u>	<i>018-08-02-PP</i>
<u>STATINIO KATEGORIJA</u>	<i>Neypatingas</i>
<u>STATYBOS RŪŠIS</u>	<i>Rekonstravimas</i>
<u>BYLA:</u>	<i>I</i>
<u>VERSIJA</u>	<i>Originalas</i>
<u>DALIS:</u>	<i>PP</i>
<u>PROJEKTUOTOJAS:</u>	<i>UAB „Ais2“ į.k.300005203</i>
<u>DIREKTORIUS</u>	<i>Vladas Naujalis</i> 
<u>PROJEKTO VADOVAS:</u>	<i>Vladas Naujalis, kvalifikacijos atestato Nr. A1479</i> 

2018

BENDRIEJI DUOMENYS

Objektas	Dviejų butų gyvenamasis namas (6.2),
Objekto adresas	Dviejų butų gyvenamojo namo (6.2.) Vilniaus m. sav., Vaivorykštės g. 9, rekonstravimo projektas.
Statybos rūšis	Rekonstravimas
Statinio kategorija	Neypatingas statinys
Etapas	Projektinis pasiūlymas
Užsakovas	R G
Projektuotojas	Uab „Ais2“ į.k. 300005203 Paskirtas PV. Vladas Naujalis A1479

BENDRIEJI STATINIŲ RODIKLIAI

NR.	PAVADINIMAS	MATO VNT.	KIEKIS	PASTABOS
I.	SKLYPAS			
1.	Sklypo plotas	m ²	2061	
2.	Pastatais užstatytas sklypo plotas.	m ²	308	Po rekonstravimo
3.	Rekonstruojamu pastatu užstatytas plotas	m ²	200	Po rekonstravimo
4.	Sklypo užstatymo intensyvumas	%	17.35	Po rekonstravimo
5.	Sklypo užstatymo tankumas	%	14.94	Po rekonstravimo
6.	Želdynu plotas	%	65.00	Apie
2	Dviejų butų gyvenamasis namas (6.2.). Neypatingas statinys. Rekonstravimas.			
2.1.	butų skaičius: 2			
2.1.2.	kambarių skaičius	vnt.	8	
2.2.	bendrasis plotas	m ²	271.62	
2.2.1.	gyvenamasis	m ²	191.61	
2.2.2.	naudingasis	m ²	271.62	
2.2.3.	Pagalbinis	m ²	80.01	
2.2.4.	rūsių (pusrūsių)	m ²	-	
2.2.5.	garažų	m ²	-	
2.3.	pastato tūris	m ³	1325	
2.4.	aukštų skaičius	vnt.	2+ mansarda	
2.5.	pastato aukštis	m	9.60	
2.6.	Kiti specifiniai rodikliai			
2.6.1	Stogo šiluminė varža (R)	m2 k/w	R>6,25	
2.6.2	Sienų šiluminė varža (R)	m2 k/w	R>5,5	

ATEST. Nr.	UAB „Ais2“				Dviejų butų gyvenamojo namo (6.2.) Vilniaus m. sav., Vaivorykštės g. 9, rekonstravimo projektas.		
A1479	PV	V. Naujalis			PP DALIES AIŠKINAMASIS RAŠTAS		LAIDA
							0
ETAPAS	R G				018-08-02-PP-BD.AR-1		LAPAS
PP							LAPŲ
							1 3

AISKINAMASIS RASTAS

NR.	PAVADINIMAS	MATO VNT.	KIEKIS	PASTABOS
2.6.3	Langų šiluminė varža (R)	m2 k/w	R>0,625	
2.6.4	Energinio naudingumo klasė, vadovaujantis STR 2.05.01:2013. Skaičiavimai atest. Spec.		B	
2.6.5	Pastato (patalpų) akustinio komforto sąlygų klasė [5.43]		C	
Butas nr.1				
3.1.1	kambarių skaičius	Vnt.	5	
3.1.2	bendrasis plotas	m ²	158.78	
3.1.3	gyvenamasis	m ²	115.12	
3.1.4	naudingasis	m ²	158.79	
3.1.5	pagalbinis	m ²	43.66	
3.1.6	rūšys	m ²	-	
Butas nr.2				
3.2.1	kambarių skaičius	vnt.	3	
3.2.2	bendrasis plotas	m ²	112.84	
3.2.3	gyvenamasis	m ²	61.4	
3.2.4	naudingasis	m ²	112.84	
3.2.5	pagalbinis	m ²	36.35	
3.2.6	rūšys	m ²	-	

NR.	PAVADINIMAS	MATO VNT.	KIEKIS	PASTABOS
IV.	INŽINIERINIAI TINKLAI			
4.1.	VANDENTIEKIO TINKLAI (Nesudėtingas statinys- nauja statyba)			
4.1.1.	Inžinerinių tinklų ilgis*	m	-	Bus projektuojami
4.1.2.	vamzdžio skersmuo (tik vamzdynamics)	mm	-	
4.2.	BUITINIŲ NUOTEKŲ TINKLAI (Nesudėtingas statinys- nauja statyba)			
4.2.1.	Inžinerinių tinklų ilgis*	m	-	Bus projektuojami
4.2.2.	vamzdžio skersmuo (tik vamzdynamics)	mm	-	
4.4.	ELEKTROS TINKLAI (Nesudėtingas statinys- nauja statyba)			
4.4.1.	Inžinerinių tinklų ilgis*	m	-	Bus projektuojami
4.4.2.	Kabelio charakteristikos		Cu 5x10	

Statinio projekto vadovė V. Naujalis at. nr. A1479

Užsakovas: susipažinau, tvirtinu



ATLIKTI TYRIMAI

Inžineriniai geodeziniai tyrinėjimai

018-08-02-PP-BD.AR-2	LAPAS	LAPŲ	LADA
	2	3	0

TRUMPAS STATYBOS SKLYPO APIBŪDINIMAS.

Bendra informacija

Sklypas suformuotas. Tikslieji matavimai. Sklypo plotas 2061 kv.m. Sklypo naudojimo būdas: Gyvenamosios teritorijos, mažaaukščių gyvenamųjų namų statyba. Sklypas užstatytas- gyvenamuoju namu (trys ir daugiau butų), dviem pagalbiniais ūkio pastatais. Projektiniai pasiūlymai parengti gyvenamojo namo rekonstravimui iš daugiabučio į dvibutį.

Teritorija, reljefas.

Sklype reljefas yra netolygus. Altitudės kinta nuo 166.00 iki 180.50.

Gretimos teritorijos, transporto tinklas – keliai, gatvės. Sklype atliekami projektiniai sprendiniai

Pietų, vakarų ir rytų pusėse sklypas ribojasi su kaimyniniais gyvenamosios teritorijos sklypais. Šiaurinėje sklypo pusėje praeina Vaivorykštės gatvėje. Rekonstruojamas gyvenamasis nuo sklypo kraštinės prie gatvės yra atitrauktas 20 m atstumu, paliekant erdvę automobilių pastatymui. Įvažiavimas ir įėjimas į sklypą projektuojami iš šiaurės pusės, nuo Vaivorykštės g. – betoninių trinkelinių dangų. Poilsio erdvė numatoma centrinėje sklypo dalyje- įrengiama terasa.

Inžineriniai tinklai sklypo teritorijoje.

Šalia sklypo -Vaivorykštės gatvėje, praeina elektros tinklai, vandentiekis, ryšių tinklai.

Sklype esantys želdynai.

Sklypo teritorijoje vertingi medžiai bus saugomi.

Sanitarinė ir ekologinė situacija

Sklypo sanitarinė ir ekologinė situacija yra normali. Sklype nėra susikaupusių šiukšlių ar aplinkai kenksmingų medžiagų, griaunant esamą namą statybinės atlekos bus išvežamos į specializuotas statybinių atliekų sandėliavimo ir utilizavimo aikšteles. Sklype ir aplinkinėje teritorijoje nėra taršos ar triukšmo šaltinių, gamybinių objektų.

Įvertinus planuojamos teritorijos ūkinę veiklą bus vykdoma laikantis nustatytų urbanistinių apribojimų, planuojamai veiklai galiojančių aplinkos apsaugos, higienos bei statybos ir projektavimo normatyvinių dokumentų reikalavimų, neturės neigiamo poveikio aplinkai bei gretimybėms.

GYVENAMOJO NAMO ARCHITEKTŪRINIAI IR FUNKCINIAI SPRENDINIAI

Rekonstruojamas dviejų butų gyvenamasis namas :

Rekonstruojamas artimo stačiakampiui formos plano, dviejų aukštų su mansarda gyvenamasis namas. Stogai šlaitiniai- dvišlaičiai, stogo danga klasikinė skarda. Fasadų apdailai naudojamos medžiagos- klinkerio plytos, medžio dailylentės. Laigai – plastikiniai rėmo su trijų selektyvinių stiklų dvigubu stiklo paketu, skaidyti. Spalvinius sprendinius žiūr. Fasadų brėžiniuose.

Pastato architektūra ir tūris nėra iš esmės keičiami, pristatomas pagalbinių patalpų tūris, numatoma įrengti dalį neeksploatuojamos palėpės, pakeliamas stogas.

Dviejų butų gyv. namo funkciniai sprendiniai:

Cokoliniame aukšte projektuojamos šios patalpos: Projektuojamos dviejų butų patalpos. Butas nr.1.: Svetainė, koridorius, drabužinė, virtuvė-valgomasis, vonios patalpa, vestibulis-laiptinė, WC. Butas nr.2. Kambarys, virtuvė-valgomasis,WC vonios patalpa, vestibulis-laiptinė, tambūras. Bendras aukšto plotas 121.9m².

Pirmame aukšte projektuojamos šios patalpos: Butas nr.1.: Du kambariai, veranda, vestibulis-laiptinė, WC-dušas. Butas nr.2. Tambūras, vestibulis, wc-vonia, du kambaria. Bendras aukšto plotas 112.19m².

Mansardiniame aukšte projektuojamos šios patalpos:Butas nr.1.: Du kambariai, vestibulis-laiptinė, wc patalpa. Butas nr.2.: virš buto nr 2. paliekama neeksploatuojama palėpė, įrengiant liuką patekimui į neeksploatuojamą palėpę (priešgaisriniai reikalavimai) Bendras aukšto plotas 37.54m².

Viso pastato bendras plotas 271.62m².

Dviejų butų gyv. name planuoja gyventi dvi šeimos . Viso apie 8-9 žmonės.

PAVELDOSAUGA.

Sklypas, kuriame rekonstruojamas pastatas (unikalus nr.1094-0419-0014), kurio adresas Vaivorykštės g. 9, Vilniuje (skl. Kad. Nr.0101/0071:456) patenka į Vilniaus senamiesčio apsaugos zoną. Remiantis Vilniaus senamiesčio apsaugos zonos reglamento sprendiniais, sklypas papuola į nr. 37 Rasos – apsaugos zonos dalį, su dominuojančiais urbanistiniais naujadarais - Senamiesčio gretimybė.

Šiuo rekonstrukcijos projektu yra keičiami fasadų apdailos sprendiniai didinamas pastato tūris. Taip pat perplanuojamos vidaus pertvaros, iš daugiabučio gyvenamojo namo suplanuojamas dvibutis gyvenamasis namas. Remontuojamas pastatas paveldosauginiu požiūriu nėra vertingas. Statybos pabaigos metai 1956, vizualiai esama fasadų apdaila t. y. medinės dailylentės, tinkuotas cokolinis aukštas yra prastos būklės, tinkas nubyrėjęs, dailylentės apsilaupiusio. Rekonstravus pastatą jo siluetas ir tūris pakis neženkliai- žiūr. vaizdinę medžiagą.

PV. V. Naujalis.

PAVELDOSAUGINIU
POŽIŪRIU PATIKRINTA
PP. Eg. Nr. 18-253
Vilniaus miesto savivaldybės administracijos
Miesto paveldosaugos departamento
Kultūros paveldo skyriaus
vyriausioji specialistė
Jolita Noreikienė
2018-12-06

018-08-02-PP-BD.AR-3	LAPAS	LAPŲ	LADA
	3	3	0



1. Vaizdas iš šiaurinės pusės, nuo Vaivorykštės g.

ATEST. Nr.	<i>UAB „Ais2“</i>				Dviejų butų gyvenamojo namo (6.2.) Vilniaus m. sav., Vaivorykštės g. 9, rekonstravimo projektas.			
A1479								PV
						0		
ETAPAS	R G				018-08-02-PP-BD.FF-1		LAPAS	LAPŲ
PP								



2.Vaizdas iš šiaurinės rytų pusės.



3.Vaizdas iš pietų pusės.

018-08-02-PP-BD.FF-2	LAPAS	LAPŲ	LADA
	2	2	0

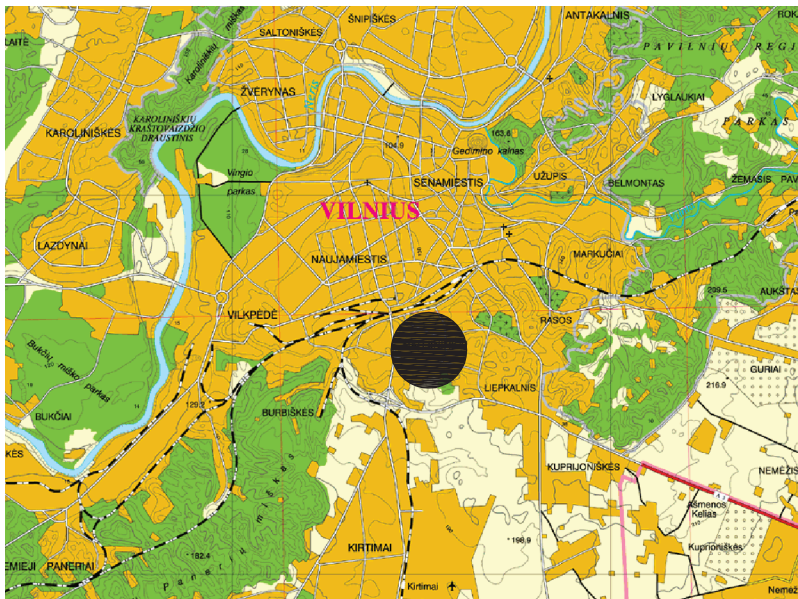

PAVELDOSAUGINIU
POŽIŪRIU PATIKRINTA
PP 20. Nr. 18-253
Vilniaus miesto savivaldybės administracijos
Miesto planavimo departamento
Kultūros paveldo skyriaus
vyriausioji specialistė
Rita Noreikienė
2018.12.06

582650
6059200

GENPLANO EKSPLIKACIJA:

	SKLYPO RIBOS
①	REKONSTRUOJAMAS DVIEJŲ BUTŲ GYV. NAMAS.
②	ESAMI ŪKIO PASTATAI
③	ESAMI LAIPTAI
	ESAMOS ATRAMINĖS SIENUTĖS
	ESAMOS TVOROS
	PROJEKTUOJAMA CEMENTBETONIO TRINKELIŲ DANGA
	TERASOS KIETMEDŽIO LENTOS
	VEJA
	AUTOMOBILIŲ PASTATYMO VIETOS
	ĮĖJIMAS Į NAMĄ
	ĮVAŽIAVIMAI Į SKLYPĄ- ESAMI
	ESAMI MEDŽIAI
PASTABOS	
DVIEJŲ BUTŲ GYVENAMASIS NAMAS -DVIEJŲ AUKŠTŲ SU MANSARDA H- 9.60 m	
GYV. NAMO PAGRINDINĖ STATYBINĖ MEDŽIAGA-MEDIS, MŪRAS, STOGO	
DANGA- KLASIKINĖ SKARDA.	
GYV. NAMAS PRIKLAUSO II GRUPEI PAGAL GAISRINGUMĄ	

P.S. projektas atitinka priešgaisrinius reikalavimus.
PV V.Naujalis

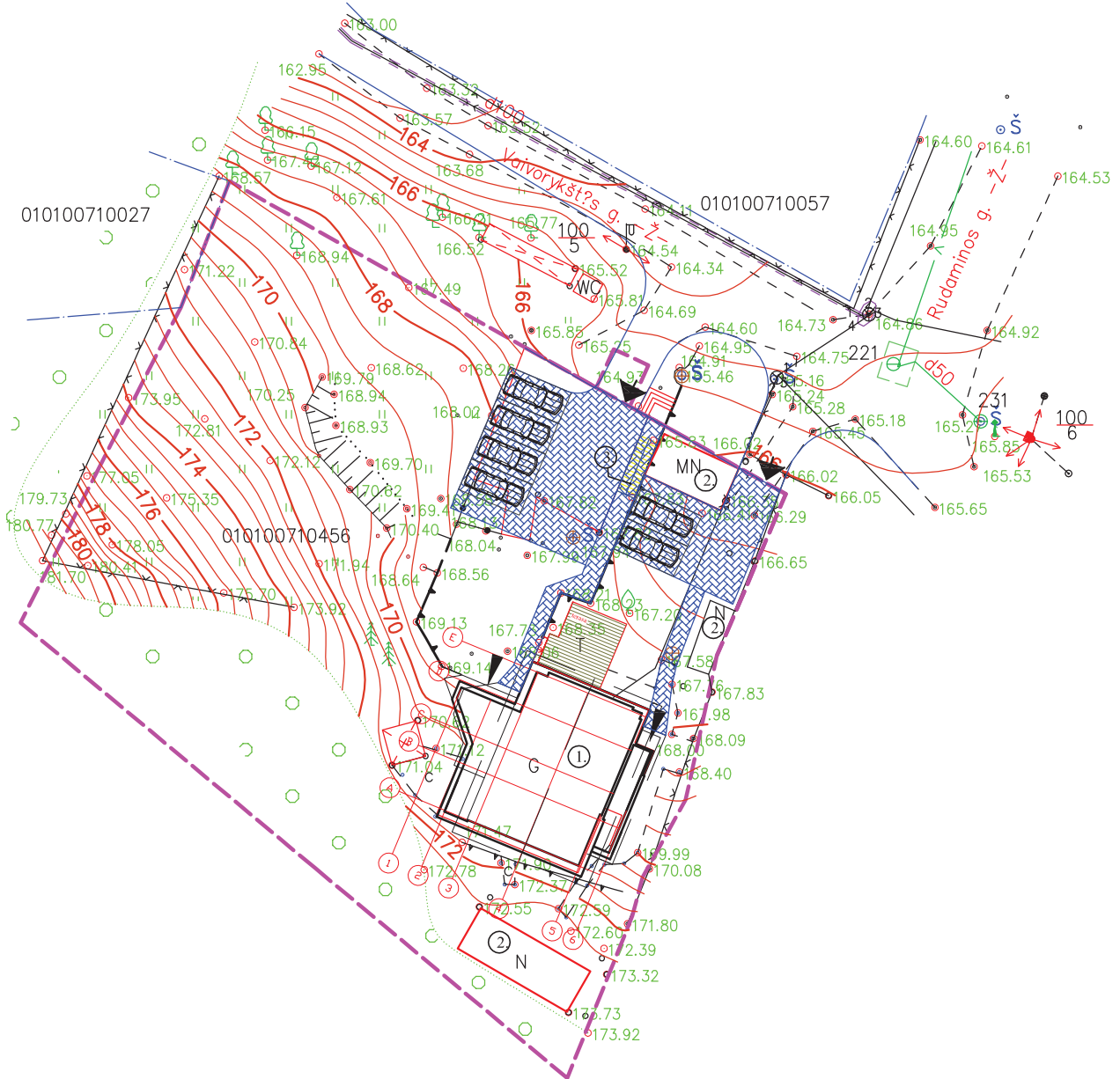

SĮ „Vilniaus planas“
Geografinių informacinių
sistemų poskyris
Rita Gabšytė

Esamos požeminės komunikacijos suderintos:

	Istaigos pavadinimas	Data	V.Pavardė	Parašas	Pastabos
	Vilniaus m. MPD	2018.10.25	R. Gabšytė		
	AB "VST"	18.10.15	M. Vilkaitis		
3	"Telia" LT	18.10.17	V. Proševičius		
4	UAB "Vilniaus gatvių apšv. elektros tinklai"	18.10.15	J. Lisica		
5	AB "Energijos skirstymo operatorius" Reg. Nr. 14571	2018.10.15	M. Fediševičius		
6	UAB "Vilniaus Viešasis transportas"	18.10.16	R. Rachlickas		
7	LITGRID Nr. 9188	18.10.12	L. Vėželis		
8	UAB "Skaidula"	18.10.16	P. Jankauskas		

AURIMO ŽURINSKO INDIVIDUALI VEIKLA
Pagal pažymėjimo Nr. 691550

Kvalifikacijos pažymėjimo Nr. IGKV-1278

Pareigos	V.Pavardė	Parašas	Data
Matininkas IGKV-1278	A. Žurinskas		2018.09.18



Koordinacijų sistema – LKS94
Aukščių sistema – LAS07

OBJEKTAS:
Vilniaus m. Naujininkų sen., Vaivorykštės g. 9
Skld. Kad. Nr. 0101/0071-0456

BRĖŽINIO PAVADINIMAS
TOPOGRAFINIS PLANAS M 1:500

ATESTATO NR.	UAB "Ais2"			Dviejų butų gyvenamojo namo (6.2.) Vilniaus m. sav., Vaivorykštės g. 9, rekonstravimo projektas.	
A 1479	PV	Arch. V.Naujalis		GENPLANAS M 1:500	LAI DA 0
ETAPAS				018 -08-02-PP -SP-1	LAPAS LAPŲ 1 1
PP	R G				



FASADAS TARP AŠIŲ 6-1 M 1 :100

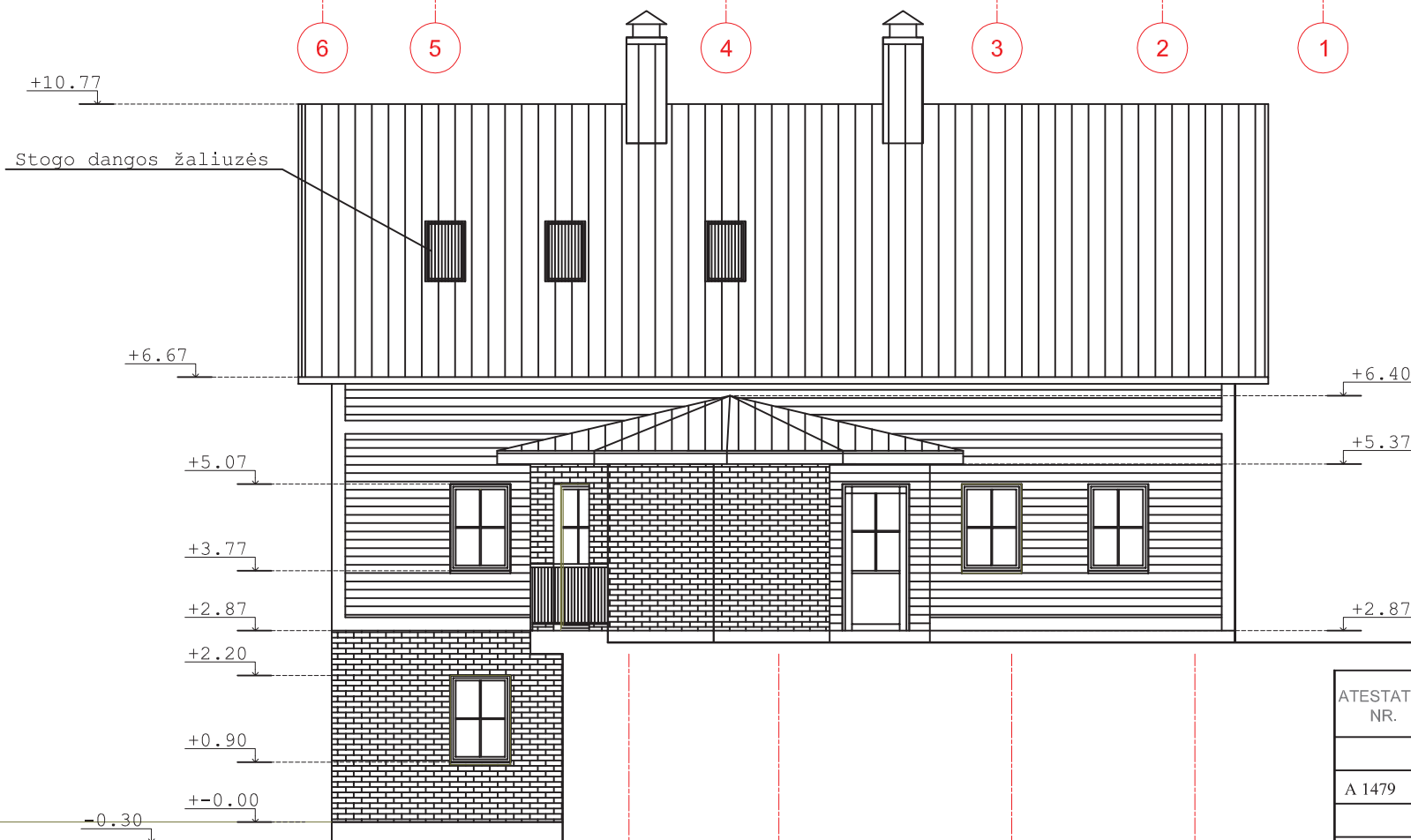

FASADAS TARP AŠIŲ A-E M 1 :100

PAVELDOSAUGINIU
POŽIŪRIU PATIKRINTA

PP RP. NR. 18-253

Vilniaus miesto savivaldybės administracijos
Miesto ūkio departamento
Kultūros paveldo skyriaus
vyriausioji specialistė

Elita Noreikienė

2018-12-06

ATESTATO NR.	UAB "Ais2"			Dviejų butų gyvenamojo namo (6.2.) Vilniaus m. sav., Vaivorykštės g. 9, rekonstravimo projektas	
A 1479	PV	Arch. V.Naujalis	<i>[Signature]</i>	FASADAI M-1 :100	
ETAPAS				08-02-PP -SA-1	LAPAS LAPŲ
PP	R G			1	1

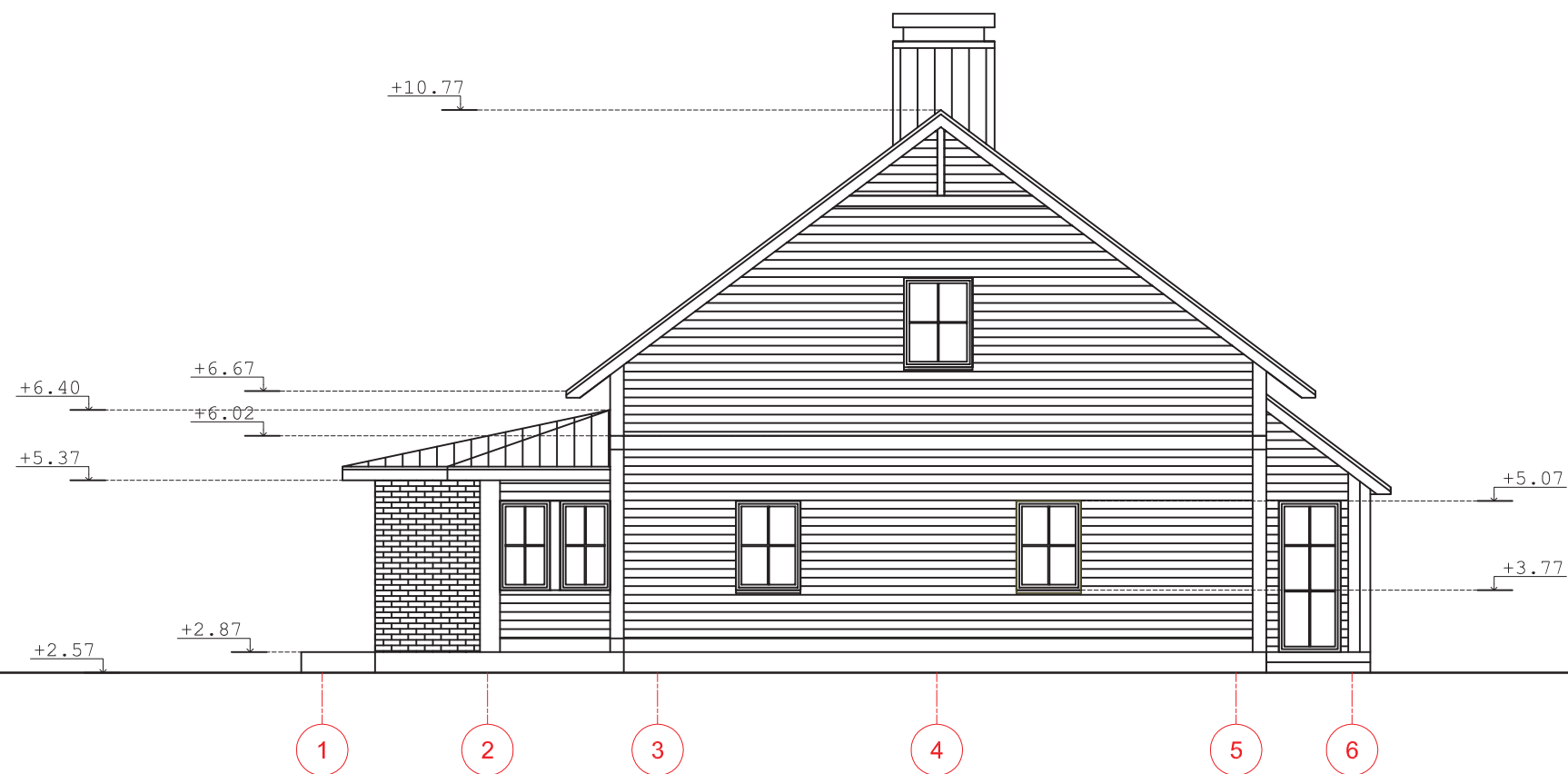

FASADAS TARP AŠIŲ 1-6 M 1 :100

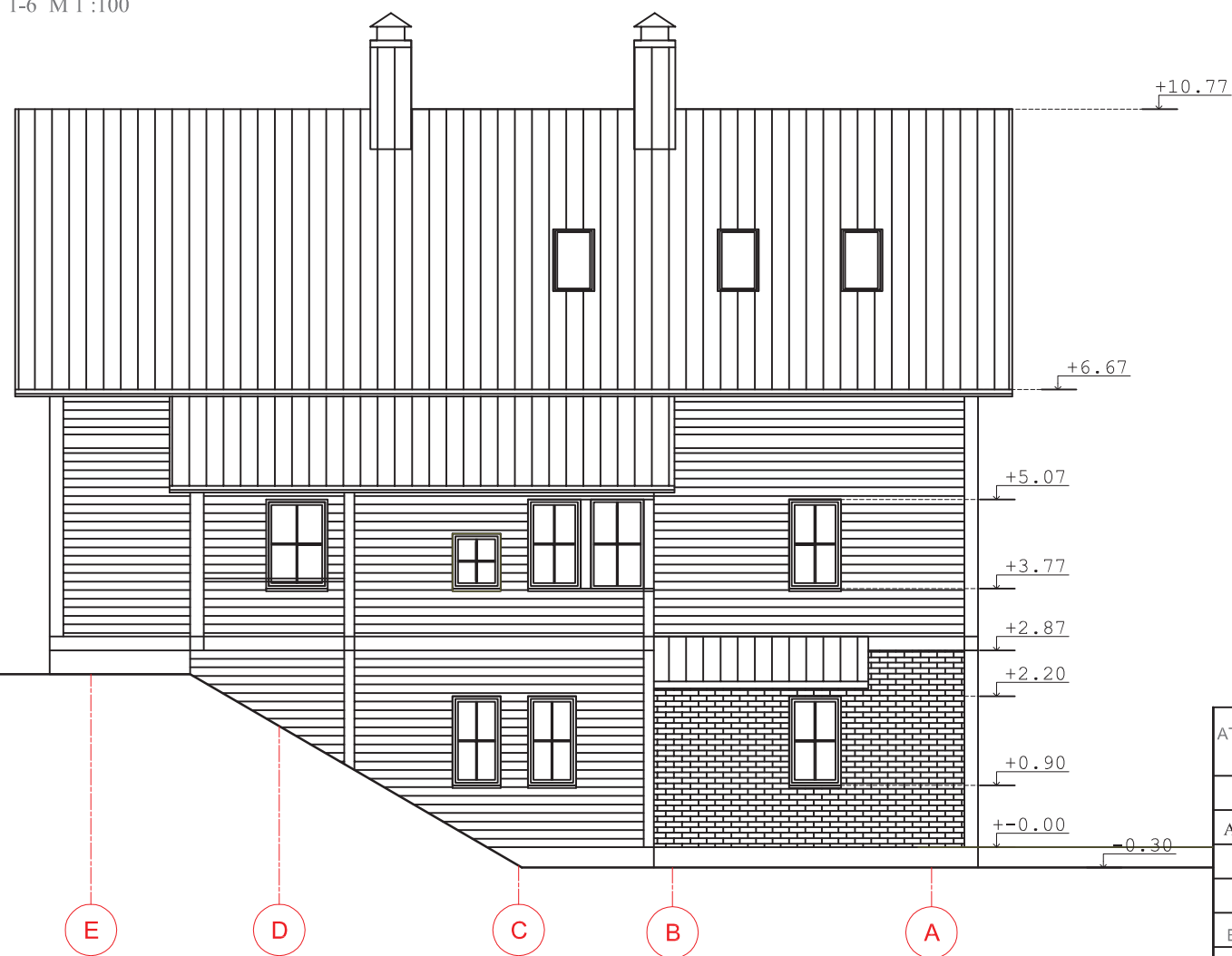

FASADAS TARP AŠIŲ E-A M 1 :100

PAVELDOSAUGINIU
POŽIŪRIU PATIKRINTA
PP EJP. NR. 18-253
Vilniaus miesto savivaldybės administracijos
Miesto ūkio departamento
Kultūros paveldo skyriaus
vyriausioji specialistė
[Signature]
Jelita Noreikiene
2018-12-06

ATESTATO NR.	UAB "Ais2"			Dviejų butų gyvenamojo namo (6.2.) Vilniaus m. sav., Vaivorykštės g. 9, rekonstravimo projektas	
A 1479	PV	Arch. V.Naujalis	<i>[Signature]</i>	FASADAI M-1 :100	
ETAPAS				LAPAS	LAPŲ
PP	R G			018 -08-02-PP -SA-2	1 1

COKOLINIO AUKŠTO PLANAS M 1:100

PAVELDOSAUGINIU
POŽIŪRIŲ PATIKRINTA
PP ELP. Nr. 18-253
Vilniaus miesto savivaldybės administracijos
Miesto planavimo departamento
Kultūros paveldo skyriaus
vyriausioji specialistė
Jolita Noreikienė
2018-12-06

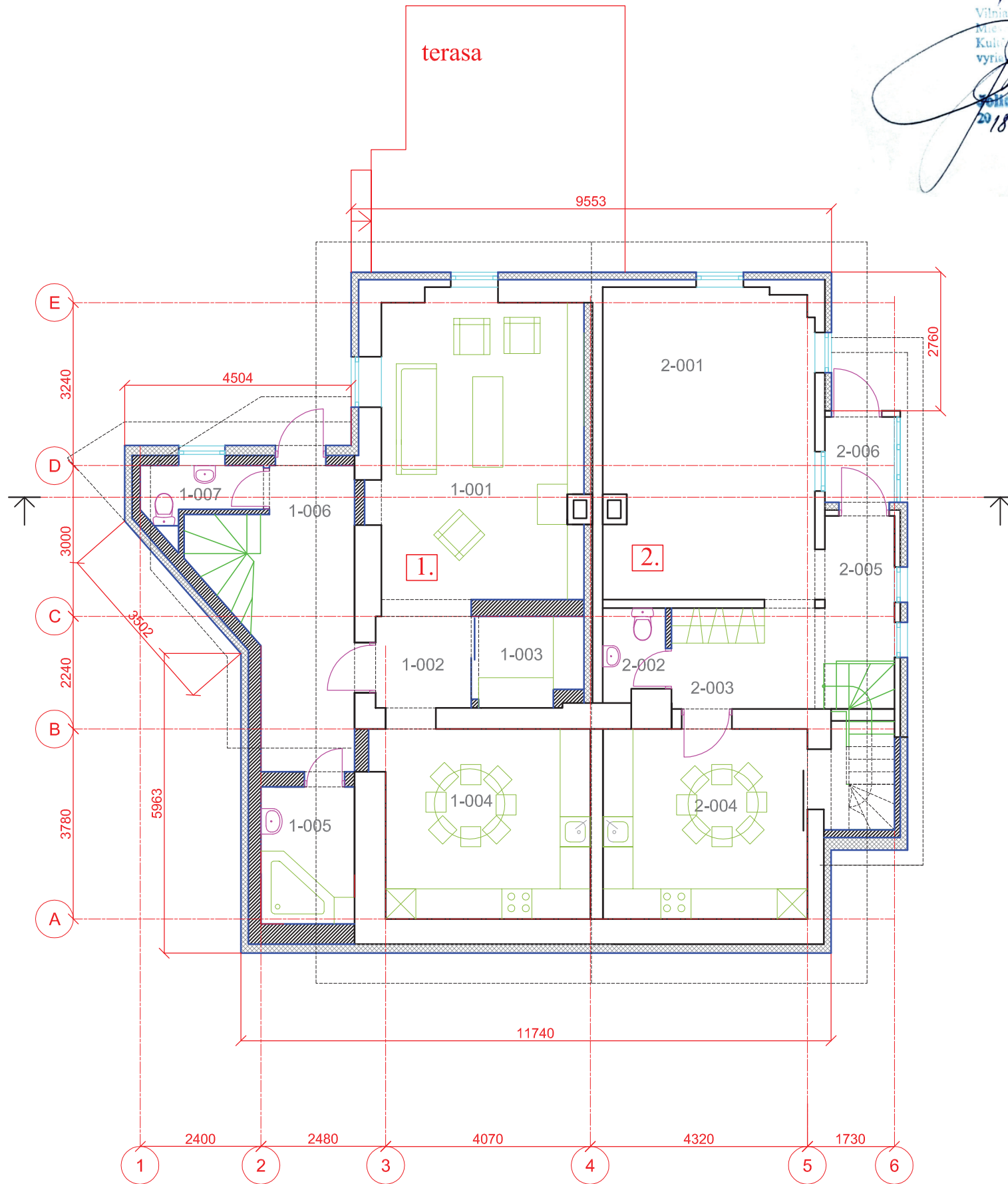

COKOLINIO AUKŠTO PATALPŲ EKSPLIKACIJA			
Nr.	Patalpos pavadinimas	Kiekis	Vnt.
Butas Nr.1			
1-001	Svetainė	23.62	m ²
1-002	Koridorius	3.46	m ²
1-003	Drabužinė	3.60	m ²
1-004	Virtuvė- valgomasis	15.36	m ²
1-005	Vonios patalpa	4.86	m ²
1-006	Vestibulius- laiptinė	11.83	m ²
1-007	WC patalpa	2.33	m ²
Buto Nr.1 plotas aukšte		65.06	
Butas Nr.2			
2-001	Kambarys	25.73	m ²
2-002	Wc patalpa	2.17	m ²
2-003	Vestibulius	5.71	m ²
2-004	Virtuvė- valgomasis	15.37	m ²
2-005	Vestibulius-laiptinė	5.30	m ²
2-006	Tamburas	2.55	m ²
Buto Nr.2 plotas aukšte		56.83	m ²
Viso plotas aukšte		121.90	m ²

SUTARTINIS ŽYMĖJIMAS:

- NAUJOS SIENOS IR PERTVAROS
- NAUJOS SIENOS IR PERTVAROS
- APŠILTINIMAS
- IŠKERTAMOS ANGOS
- GRIAUNAMOS SIENOS IŠARDOMI ELEMETAI

ATESTATO NR.	UAB "Ais2"			Dviejų butų gyvenamojo namo (6.2.) Vilniaus m. sav., Vaivorykštės g. 9, rekonstravimo projektas	
A 1479	PV	Arch. V.Naujalis		COKOLINIO AUKŠTO PLANAS M-1 :100	
ETAPAS				LAPAS	LAPŲ
PP	R G.			1	1

PIRMO AUKŠTO PLANAS M 1:100

PAVELDOSAUGINIU
POŽIŪRIU PATIKRINTA
PP 240.NI.18-253
Vilniaus miesto savivaldybės administracijos
Miesto planavimo departamento
Kultūros paveldo skyriaus
vyriausioji specialistė
Jolita Noreikienė
2018.12.06

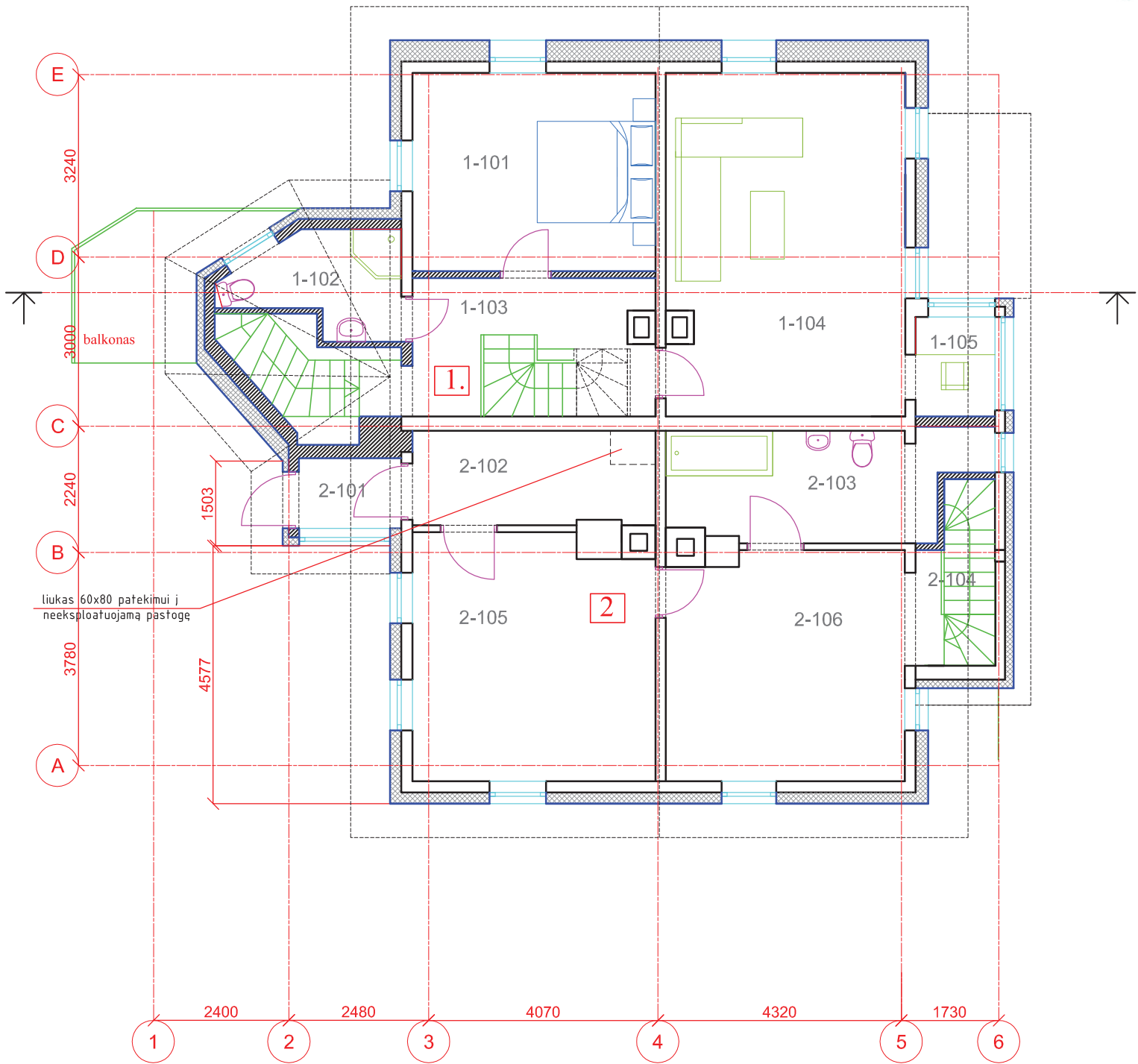

PIRMO AUKŠTO PATALPŲ EKSPLIKACIJA			
Nr.	Patalpos pavadinimas	Kiekis	Vnt.
Butas Nr.1			
1-101	Kambarys	15.19	m ²
1-102	WC-vonia	4.69	m ²
1-103	Vestibulis-laiptinė	8.16	m ²
1-104	Kambarys	25.64	m ²
1-105	Veranda	2.50	m ²
Buto Nr.1 plotas aukšte		56.18	
Butas Nr.2			
2-101	Tambūras	2.26	m ²
2-102	Vestibulis	7.17	m ²
2-103	WC-vonia	10.19	m ²
2-104	Vestibulis-laiptinė	1.00	m ²
2-105	Kambarys	18.39	m ²
2-106	Kambarys	17.00	m ²
Buto Nr.2 plotas aukšte		56.01	m ²
Viso plotas aukšte		112.19	m ²

SUTARTINIS ŽYMĖJIMAS:

- NAUJOS SIENOS IR PERTVAROS
- NAUJOS SIENOS IR PERTVAROS APŠILTINIMAS
- APŠILTINIMAS
- IŠKERTAMOS ANGOS
- GRIAUNAMOS SIENOS IŠARDOMI ELEMENTAI

ATESTATO NR.	UAB "Ais2"			Dviejų butų gyvenamojo namo (6.2.) Vilniaus m. sav., Vaivorykštės g. 9, rekonstravimo projektas	
A 1479	PV	Arch. V.Naujalis		PIRMO AUKŠTO PLANAS M-1 :100	
ETAPAS				LAPAS	LAPŲ
PP	R. G.			018 -08-02-PP -SA-4	1 / 1

MANSARDINIO AUKŠTO PLANAS M 1:100

PAVELDOSAUGINIU
POŽIŪRIU PATIKRINTA

PP EJO. NR. 18-253

Vilniaus miesto savivaldybės administracijos
Miesto ūkio valdymo skyriaus
Kultūros paveldo skyriaus
vyriausioji specialistė

2018.12.06

MANSARDINIO AUKŠTO PATALPŲ EKSPLIKACIJA			
Nr.	Patalpos pavadinimas	Kiekis	Vnt.
Butas Nr.1			
1-201	Kambarys	11.24	m ²
1-202	Kambarys	21.57	m ²
1-203	Vestibulis-laiptinė	2.68	m ²
1-204	WC	2.05	m ²
Buto Nr.1 plotas aukšte		37.54	
Butas Nr.2			
2-002	Neekspluatuojama palėpė		m ²
Buto Nr.2 plotas aukšte			m ²
Viso plotas aukšte		37.54	m ²

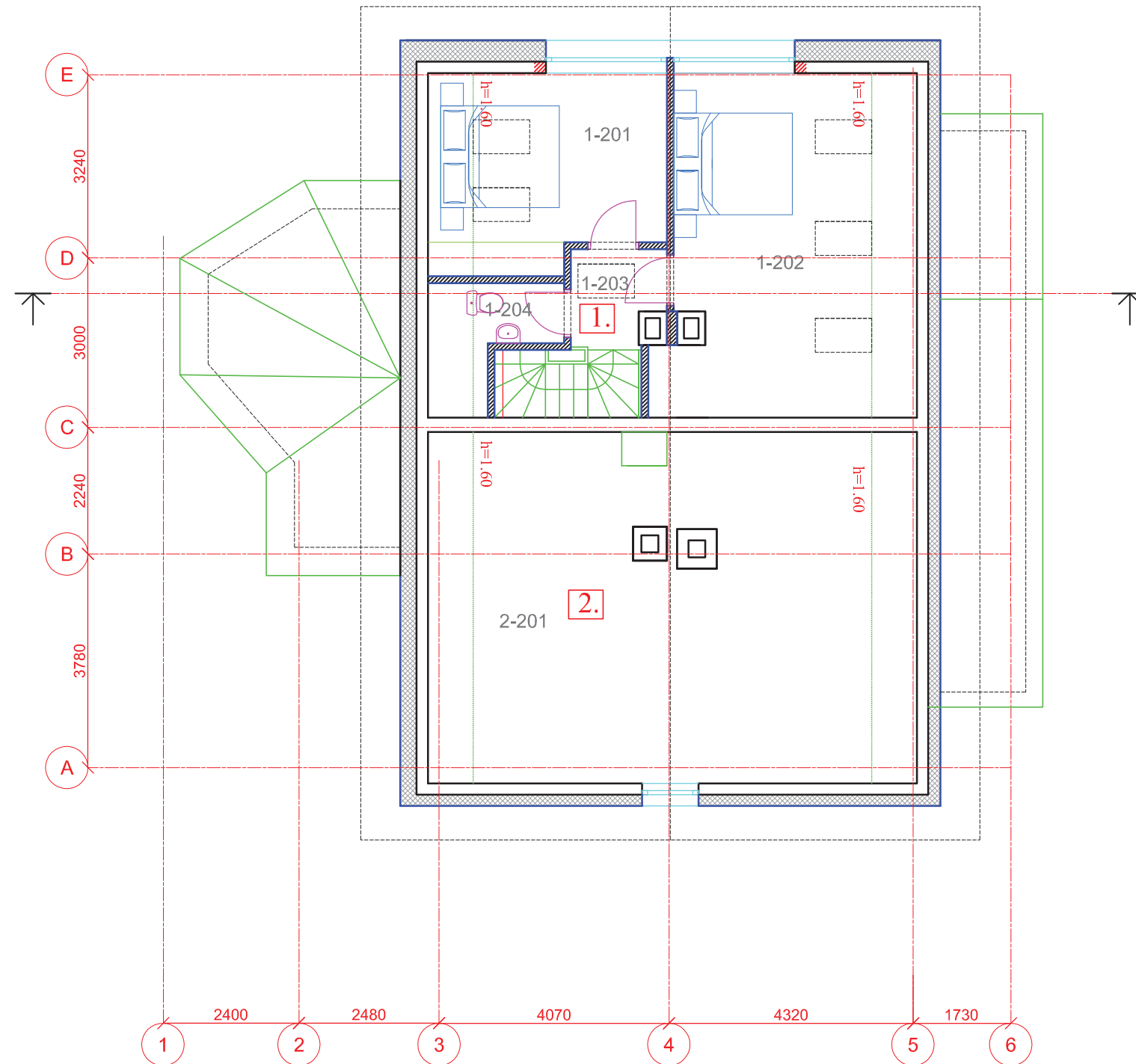

SUTARTINIS ŽYMĖJIMAS:

- NAUJOS SIENOS IR PERTVAROS
- NAUJOS SIENOS IR PERTVAROS APŠILTINIMAS
- IŠKERTAMOS ANGOS
- GRIAUNAMOS SIENOS IŠARDOMI ELEMETAI

ATESTATO NR.	UAB "Ais2"			Dviejų butų gyvenamojo namo (6.2.) Vilniaus m. sav., Vaivorykštės g. 9, rekonstravimo projektas		
A 1479	PV	Arch. V.Naujalis		MANSARDINIO AUKŠTO PLANAS M-1 :100		LAIKA 0
ETAPAS				018 -08-02-PP -SA-5		LAPAS 1
PP	R. G.					LAPŲ 1



VAIZDAS NUO PIETVAKARIŲ PUSĖS

PAVELDOSAUGINIU
POŽIŪRIU PATIKRINTA
PP Eg. Nr. 18-253
Vilniaus miesto savivaldybės administracijos
Miesto planavimo departamento
Kultūros paveldo skyriaus
vyrinio specialistė
Jelita Noreikiėnė
2018-12-06



VAIZDAS NUO PIETRYČIŲ PUSĖS

ATESTATO NR.	UAB "Ais2"			Dviejų butų gyvenamojo namo (6.2.) Vilniaus m. sav., Vaivorykštės g. 9, rekonstravimo projektas	
A 1479	PV	Arch. V.Naujalis		3D vaizdai-1	LAIKA 0
ETAPAS				018 -08-02-PP -SA-6	LAPAS 1
PP	R. G.				LAPŲ 1



PAVELDOSAUGINIU
POŽIŪRIŲ PATIKRINTA
PP. Nr. N1. 18-253
Vilniaus miesto savivaldybės administracijos
Miesto planavimo departamento
Kultūros paveldo skyriaus
vyriausioji specialistė
[Signature]
Jelita Noreikienė
2018-12-06

VAIZDAS NUO ŠIAURĖS RYTŲ PUSĖS



VAIZDAS NUO ŠIAURĖS VAKARIŲ PUSĖS

ATESTATO NR.	UAB "Ais2"			Dviejų butų gyvenamojo namo (6.2.) Vilniaus m. sav., Vaivorykštės g. 9, rekonstravimo projektas	
A 1479	PV	Arch. V.Naujalis	<i>[Signature]</i>	3D vaizdai-2	LAIKA 0
ETAPAS				018 -08-02-TDP -SA-7	LAPAS 1
TDP	R G.				LAPŲ 1