

PROJEKTO PAVADINIMAS	Kitos (fermų) paskirties pastato – karvidžių (7.18.) Patulės k. 4, Upynos sen., Šilalės r. sav., naujos statybos projektas
STATYTOJAS	Ūkininkas Darius Viliušis
STATINIO ADRESAS	Patulės k. 4, Upynos sen., Šilalės r. sav.
STATYBOS RŪŠIS	Nauja statyba
NAUDOJIMO PASKIRTIS	Kitos (fermų) paskirties pastatas (7.18.)
STATINIO KATEGORIJA	Ypatingas statinys
PROJEKTO ETAPAS	Projektinis pasiūlymas (PP)
PROJEKTO DALYS	Bendroji dalis (BD)
PROJEKTO NUMERIS	2018/16
PROJEKTO VADOVAS	E. Narmontas (36929)

Projektavimo studijos „Archera“, UAB

direktorius E. NARMONTAS

A.V.

TURINYS

Eil. Nr.	Dokumento pavadinimas	Žymėjimas	Lapai laikmenoje	Lapų sk.
01	Viršelis			1
02	Turinys	2018/16-PP-T-0		1
PROJEKGINIAI PASIŪLYMAI				
03	Aiškinamasis raštas	2018/16-PP-BD-AR		4
04	Projektinių pasiūlymų rengimo užduotis			3
05	Sklypo planas	2018/16-PP-BR-01		1
06	Aukšto planas	2018/16-PP-BR-02		1
07	Fasadai tarp ašių A – F ir F - A	2018/16-PP-BR-03		1
08	Fasadai tarp ašių 1 – 15 ir 15 - 1	2018/16-PP-BR-04		1
09	Pjūvis 1 – 1	2018/16-PP-BR-05		1
10	Stogo planas	2018/16-PP-BR-06		1
	Priedai			
11	NT registro išrašas			4
12	Žemės sklypo planas			2
13	Topografinis planas			1
14	Ūkininko ūkio įregistravimo pažymėjimas			1
15	Bendrasavininko sutikimas			1
16	Užsakovo įgaliojimas			1
17	Juridinio asmens registro pažymėjimas			2
18	Statinio projektuotojo civilinės atsakomybės privalomojo draudimo liudijimas			2
19	Kvalifikaciją patvirtinantys dokumentai			2
20	Įsakymas: Dėl projekto vadovo skyrimo			1

TURINYS 2018/16-PP-T-0	Lapo Nr.	Lapų sk.
	1	1

AIŠKINAMASIS RAŠTAS

1. BENDRIEJI DUOMENYS

- **Projekto pavadinimas:** Kitos (fermų) paskirties pastato – karvidžių (7.18.) Patulės k. 4, Upynos sen., Šilalės r. sav., naujos statybos projektas;
- **Statytojas (užsakovas):** Ūkininkas Darius Viliušis;
- **Statinio adresas:** Patulės k. 4, Upynos sen., Šilalės r. sav.;
- **Statybos rūšis:** Vadovaujantis STR 01.01.08:2002, statinio nauja statyba.
- **Naudojimo paskirtis:** Naujai statomas pastatas priskiriamas negyvenamųjų pastatų grupei, pogrupis – kitos (fermų) paskirties pastatai – pastatai galvijams, gyvuliams, paukščiams auginti (kiaulidės, karvidės, arklidės, veršidės, paukštidės ir kita). (Pagal STR 1.01.03:2017 p 7.18);
- **Statinio kategorija:** Statinys priskiriamas ypatingos svarbos statinių kategorijai (STR 1.01.03:2017, V skyrius).
- **Projektuotojas:** Projektinius pasiūlymus parengė projektavimo studija „Archera“, UAB. Projekto vadovas Egidijus Narmontas (kvalifikaciją patvirtinantis dokumentas: 36929).
- **Projektavimo etapai (stadijos).** Projektiniai pasiūlymai.

2. TRUMPAS STATYBOS SKLYPO APIBŪDINIMAS

- **Žemės sklypas.** Žemės sklypas yra 14474 m² ploto, Patulės k. 4, Upynos sen., Šilalės r. sav. Žemės sklypo kad. Nr. 8770/0005:311.
- **Pagrindinė tikslinė žemės naudojimo paskirtis:** Žemės ūkio;
- **Sklype esantys statiniai:** Kitos (fermų) paskirties pastatas (unikalus Nr. 4400-0696-5311); Kiti inžineriniai statiniai – mėšlidė (unikalus Nr. 4400-2250-2147);
- **Nuosavybės teisė:** Bendroji jungtinė sutuoktinių nuosavybė, Darius Viliušis ir Vaida Viliušienė.
- **Sklype ir šalia jo esantys inžineriniai tinklai ir įrenginiai:** yra vandentiekio, elektros ir melioracijos tinklai;
- **Servituto teisės žemės sklype:** Elektros linijų apsaugos zona (0,0102 ha); Kelių apsaugos zona (0,0894ha.)
- **Želdiniai:** Teritorijoje vertingų želdinių nėra – dominuoja natūrali veja, žvyro pagrindo dangos.
- **Aplinkinis užstatymas.** Sklypo ribose esantis užstatymas – pastatas – veršidė ir kiti inžineriniai statiniai - mėšlidė. Aplinkinė teritorija neužstatyta - tai dirvonuojanti žemė ir ganyklos.

Atestato Nr.:	 <small>Projektavimo studija "Archera", UAB, įm. k. 303274182; Kęstučio g. 11-1, Telšiai. Tel: +370 605 95977</small>				Objektas: Kitos (fermų) paskirties pastato – karvidžių (7.18.) Patulės k. 4, Upynos sen., Šilalės r. sav., naujos statybos projektas			
36929	PV	E. Narmontas		2018-12	Aiškinamasis raštas			Laida
								0
LT	Statytojas: Ūkininkas Darius Viliušis				2018/16-PP-AR			Lapas
								Lapų
								1
								4

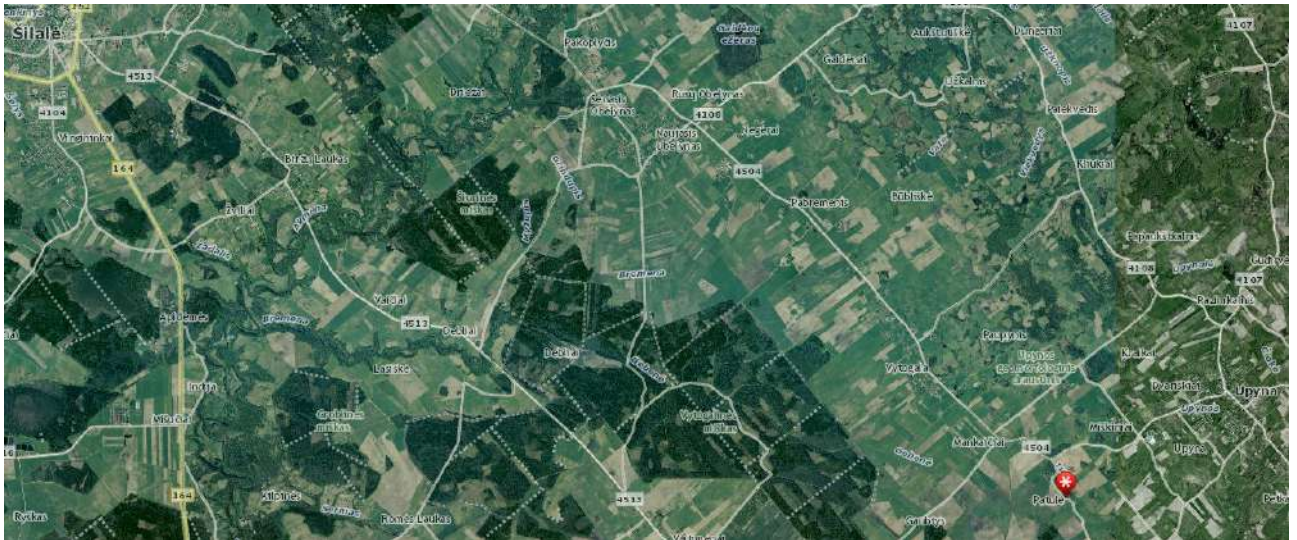

Sklypo dislokacijos vieta

- Sklype ir šalia jo esantys inžineriniai tinklai ir įrenginiai:** Sklype įrengti drenažo vamzdžiai, kuriuos naujai projektuojamo statinio vietoje numatoma naikinti. Ties rytine sklypo riba yra elektros transformatorinė. Padidinus jos galingumą, numatoma aprūpinti projektuojamą karvidę elektros energija. Gretimame sklype įrengtas ir sklypo bendrasavininkiams priklauso vandens gręžinys, kurio šaltu vandeniu numatoma aprūpinti naujai projektuojamą pastatą.
- Inžineriniai geodeziniai matavimai:** Tyrinėjimus 2016-06-17 atliko UAB „Edmosima“. Buvo iširta statybos teritorija reikalinga projektui parengti.
- Geologinės, hidrogeologinės sąlygos:** Inžinerinius geologinius tyrimus atliko UAB „Geomira“. Buvo numatyti ir atlikti 3 zondavimo ir gręžimo taškai. Žemės gelmės apie projektuojamą pastato dalį yra pilnai iširtos. Visi grunto tyrimo rezultatai pateikti geologinių tyrimų ataskaitoje.
- Apkrovos, poveikiai, klimatinės sąlygos**
Pagal RSN 156-94 “Statybinė klimatologija” duomenis, Šilalės rajone (pagal Laukuvos stoties duomenis) yra šios klimatinės sąlygos:
Vidutinė metinė oro temperatūra.....+5,7 °C;
Šalčiausio penkiadienio oro temperatūra.....-22 °C;
Santykinis metinis oro drėgnumas.....83 %;
Vidutinis metinis kritulių kiekis.....682 mm;
Maksimalus paros kritulių kiekis (absolūtus maksimumas).....74,2 mm;
Vyraujančios stipriausių vėjų kryptys: sausio mėn. – iš PR, P, PV, V; liepos mėn. – iš ŠR, Š, PV, ŠV;
Vidutinis metinis vėjo greitis.....3,7 m/s.
Pagal STR 2.05.04:2003 „Poveikiai ir apkrovos” Šilalės raj. priskiriamas I - ajam vėjo apkrovos rajonui su pagrindine atskaitine vėjo greičio reikšme 24 m/s.
Pagal STR 2.05.04:2003 „Poveikiai ir apkrovos” Šilalės raj. priskiriamas II - ajam sniego apkrovos rajonui su sniego antžeminės apkrovos charakteristine reikšme 1,6 kN/m².

2018/16-PP-AR	Lapas	Lapų
	2	4

3. PROJEKTUOJAMŲ STATINIŲ SĄRAŠAS

Statinys Nr. 1 karvidė – kitos (fermų) paskirties pastatas. Numatomi šie bendrieji statinio rodikliai

- Pastato bendras plotas: 1740,58 m²;
- Pastato naudingasis plotas: 1614,19 m²;
- Pastato tūris: 10535 m³;
- Užstatymo plotas: 1801,54 m²;
- Aukštų skaičius: 1;
- Pastato aukštis: 8,00m;
- Projektuojama energinio naudingumo klasė: F;

- **Pastato architektūra (aukštingumas, tūris, fasadų sprendiniai).** Pastato architektūriniai sprendiniai- planinė struktūra ir tūris suprojektuotas remiantis TPT-1-97 „GALVIJŲ PASTATŲ TECHNOLOGINIO PROJEKTAVIMO TAISYKLĖS“ Numatoma įrengti karvidžės zoną, šėrimo taka, selekcinę zoną ir robotų aikštelę; įgilinta duobė įrengiama kaip mėšlo šalinimo kanalas.

Pastato fasadų ir stogo sprendiniai užtikrina praktiškumą ir konstrukcijos paprastumą. Sienas numatoma dengti daugiasluoksnėmis plokštėmis horizontalia kryptimi. Stogas – tamsiai pilkos spalvos daugiasluoksnės plokštės. Cokolinė dalis išskiriama natūralia šviesiai pilka betono spalva.

Projektuojamo pastato aukštingumas numatomas pagal technologinius poreikius ir neviršija specialiuosiuose architektūriniuose reikalavimuose leidžiamo aukščio.

- **Patalpų vidaus apdaila.** Patalpų vidaus apdaila nenumatoma, išskyrus poilsio, robotų aikštelės ir techninę zonas. Pastato laikančios konstrukcijos paliekamos atviros. Karkasas dengiamas surenkamomis daugiasluoksnėmis sienų ir stogo plokštėmis paslepiant pastato konstrukcijas iš išorės.

- **Kitos (fermų) paskirties pastatas - karvidė.** Karvidė projektuojama šilto tipo, palaido karvių laikymo su 126 guliavietėmis. Projektuojamame pastate numatoma įrengti karvių gulėjimo vietas, išdėstant boksus su girdyklomis, šėrimo taką, pagalbines patalpas ir skysto mėšlo pašalinimo kanalą po pastatu. Karvidėje papildomai numatoma įrengti šias patalpas: robotų aikštelę, pieno bloką su technine patalpa, kabinetą, poilsio patalpą, dušą ir san. mazgą.

Pasirinkta melžimo ir pieno šaldymo įranga turi atitikti ES reikalavimus ir standartus. Karvidės išoriniai matmenys 21,32 x 84,50 m. Pastato laikantis karkasas – gelžbetoninis 21 m angos rémas, surenkamas iš dviejų pusrėmių.

Pastatas projektuojamas vieno aukšto. Pastato aukštis - 8,00m, stogas dvišlaitis, dengtas 6 cm storio daugiasluoksnėmis plokštėmis, stogo nuolydis 15⁰. Fasadų apdailai naudojamos 4 cm storio fasadinės daugiasluoksnės plokštės ir ventiliacinės užuolaidos. Fasadų spalvos – pilka (RAL 9007) ir tamsiai pilka (RAL 7024).

- **Pamatai** - gelžbetoniniai pusrėmiai montuojami ant gelžbetonio rostverko ir 4xd30 gręžtinių pamatų. Gręžtiniai pamatai 30cm diametro, 300cm ilgio (viršaus altitudė - 1,10, apačios -4,10), armuoti 6xd10 S500 armatūros strypais, betono klasė C20/25. Gelžbetoninio rostverko matmenys 150x100cm, aukštis 80cm, armuotas d12/d12 S500, 20x20 armatūros tinklais. Pastato A ir F ašyse įrengiamos gelžbetoninės pamatų sijos 16x60x598cm ir 16x160x598cm, ant kurių montuojama sienų konstrukcija. Skysto mėšlo kanale projektuojami gręžtiniai pamatai 40cm diametro, 460cm ilgio (viršaus altitudė -0,60, apačios -5,20) armuoti 6xd12 S500 armatūros

2018/16-PP-AR	Lapas	Lapų
	3	4

strypais, betono klasė C30/37. Pastato pamatai suprojektuoti smėlingo dulkingo, moreninio molio gruntui, inžineriniai geologiniai sluoksniai nr. 5 ir 6.

- **Skysto mėšlo kanalas.** Karvidėje įrengiamas skysto mėšlo kanalas. Planuojamo statyti skysto mėšlo kanalo talpa projektuojama atsižvelgiant į valdoje planuojamų padidinti galvijų skaičiui būtiną skysto mėšlo kanalo tūrį skysto mėšlo kaupimui ir laikymui. Karvidėje įrengiamas apie 160m ilgio skysto mėšlo kanalas (talpa ne mažesnė kaip 1512 m³). Kanalo plotis 3,75 m, gylis 2,60 m (matuojant nuo betoninių grotų apačios). Kanalo plotis prie siurblių – 2,5m, gylis 3,4m. Skysto mėšlo kanalo dugnas betonuojamas ant 20cm storio smėlio pasluoksnio, įrengiama hidroizoliacija. Betoninio dugno storis 15 – 20 cm, armuotas dvigubu armatūros tinklu d8 S500 15x15 armatūros tinklu. Kanalo sienos 17,5cm storio, armuotos dviem d10 S500 15x15 armatūros tinklais. Skysto mėšlo kanalo dugno ir sienų betono klasė – C30/37. Kanalas uždengiamas specialiomis 16cm storio betoninėmis grotomis.
- **Sienos** - pastato laikanti sienų ir stogo konstrukcija iš g/b pusrėmių. Pastato sienos įrengiamos iš daugiasluoksnių 4cm storio plokščių, kurios montuojamos ant medinio karkaso. Medinio karkaso statramsčiai ir ilginiai 12x12cm, montuojami kas 1,5 - 2,0m. Sieninės plokštės montuojamos horizontaliai, nupjautos vietos apskardinamos ir užsandarinamos.
- **Stogas** – karvidės stogas dvišlaitis. Stogo konstrukcija – daugiasluoksnės 6cm storio agro plokštės, montuojamos ant cinkuotų profilių Z200A20 karkaso, pritvirtintų ant g/b pusrėmių. Stogo kraige įrengiami ventiliacijos kaminėliai ir skaidrus polikarbonatinis stogelis. Ant stogo numatomos sniego užtvaros.
- **Grindys** – karvidės pagalbinių patalpų grindys betoninės, 10cm storio, armuotos d5 S240 15x15 armatūros tinklu. Guliaviečių grindys betonuojamos su 3% nuolydžiu ir jų grindys 14 cm aukščiau už betonines srutų kanalo grotas. Šėrimo tako grindys betonuojamos ant 20cm storio smėlio ir 5cm storio skaldos pasluoksnio. Šėrimo tako grindys 15cm storio, armuotos d6 S240 15x15 armatūros tinklu. Šėrimo tako betoninės grindys užgeležinamos.
- **Skysto mėšlo šalinimo technologija.** Mėšlas turi būti šalinamas, transportuojamas ir laikomas, vadovaujantis teisiniu reglamentavimu (kaip nurodo Lietuvos ir Europos Sąjungos įstatymai), kad neterštų ūkio ir aplinkinių teritorijų, kad nuo taršos būtų apsaugoma dirva ir paviršiai bei gruntiniai vandenys.

Skystas mėšlas visą kaupimo laikotarpį laikomas giliuose, po tvartu įrengtuose, kanaluose. Toks mėšlas nemaišomas, tik prieš išvežant į tręšimo laukus homogenizuojamas specialiu maišytuvu. Tokiuose tvartuose mėšlo maišymo ir išvežimo metu gali išsiskirti pavojingas sveikatai ar gyvybei nuodingų dujų kiekis, todėl patalpose neturi būti gyvūnų, privalo veikti visos tvartų vėdinimo sistemos, atidaryti vartai ir langai, o uždarius įėjimą į patalpas, privalomi įspėjamieji ženklai. Skysto mėšlo kanalo talpa ne mažesnė kaip 1512 m³, kurioje telpa ne mažiau kaip per 6 mėnesius susidarantis mėšlas. Susidarantis skystas mėšlas naudojamas laukams tręšti. Tręšiant laukus daugiau kaip 100 ha per kalendorinius metus, privaloma turėti tręšimo planą.

Vadovaujantis „Mėšlo ir srutų tvarkymo aplinkosaugos reikalavimų aprašu“, 2011 m. rugsėjo 26 d. Nr. D1-735/3D-700, draudžiama skystą mėšlą skleisti nuo lapkričio 15 d. iki balandžio 1 d. (taip pat ant įšalusios, įmirkusios ir apsnigtos žemės.) ir nuo birželio 15 d. iki rugpjūčio 1 d. (išskyrus tręšiant pūdymus, pievas, ganyklas ir plotus, kuriuose bus auginami žiemkenčiai). Per kalendorinius metus į dirvą patenkančio azoto (tręšiant skystu mėšlu) kiekis negali viršyti 170 kg/ha. Mėšlui paskleisti turi būti naudojama tvarkinga, specialiai tam skirta technika.

2018/16-PP-AR	Lapas	Lapų
	4	4



**ŠILALĖS RAJONO SAVIVALDYBĖS
ADMINISTRACIJA**

UAB „Archera“
El. paštas: narmontas.egidijus@gmail.com

2018-12- Nr.
Į 2018-11-29 Nr. 01

DĖL PROJEKTINIŲ PASIŪLYMŲ RENGIMO UŽDUOTIES DERINIMO

Siunčiame suderintą projektinių pasiūlymų parengimo užduotį dėl „Kitos (fermų) paskirties pastato – karvidžių (7.18) Patulės k. 4, Upynos sen., Šilalės r. sav., naujos statybos projektas“.
PRIDEDAMA. Projektinių pasiūlymų rengimo užduotis, 2 lapai, 1 egz.

Direktorius

Raimundas Vaitiekus

F. Sragauskas, (8 449) 7 61 25, faustas.sragauskas@silale.lt

100 Atkurtai
Lietuvai

PROJEKTINIŲ PASIŪLYMŲ RENGIMO UŽDUOTIS

2018-11-29

1.	INFORMACIJA APIE SUMANYTĄ PROJEKTUOTI STATINĮ:	
	Pavadinimas (<i>nurodomas techninio projekto pavadinimas</i>)	Kitos (fermų) paskirties pastato – karvidžių (7.18.), Patulės k. 4, Upynos sen., Šilalės r. sav., naujos statybos projektas
	Statybos rūšis	Nauja statyba
	Statinio kategorija	Ypatingas statinys
	Statinio pagrindinė naudojimo paskirtis	Kitos (fermų) paskirties pastatas – karvidė (7.18.);
	Žemės sklypo rodikliai: Adresas Unikalus Nr. Kadastrinis Nr. Pagrindinė tikslinė naudojimo paskirtis Žemės sklypo plotas	Patulės k. 4, Upynos sen., Šilalės r. sav. 4400-1003-1846 8770/0005:311 Upynos k.v. Žemės ūkio 1,4474 ha
	Projektuojamo statinio rodikliai: Unikalus Nr. Pagrindinė tikslinė naudojimo paskirtis Aukštų skaičius Bendras plotas Pagrindinis plotas Užstatytas plotas Tūris	- Kitos (fermų) paskirties pastatas (7.18.) 1 1740,58 m ² 1614,19 m ² 1801,54 m ² 10535 m ³
2.	PROJEKTINIŲ PASIŪLYMŲ PASKIRTIS: (<i>rekomendacinė</i>)	
	<ul style="list-style-type: none"> - nustatyti žemės sklypo teritorijos naudojimo reglamento parametrus, kai Teritorijų planavimo įstatymo 20 straipsnio nustatytais atvejais neparengti teritorijų planavimo dokumentai ir statyba konkrečiame žemės sklype leidžiama - informuoti visuomenę apie statinio, kuriam Teritorijų planavimo įstatymo 20 straipsnyje nustatytais atvejais neparengti teritorijų planavimo dokumentai ir statyba konkrečiame sklype leidžiama, numatomą projektavimą - išreikšti Statytojo (užsakovo) sumanyto projektuoti statinio architektūros ir kitų pagrindinių sprendinių idėją - specialioms architektūros reikalavimams nustatyti 	
3.	PROJEKTINIŲ PASIŪLYMŲ SUDETIS:	
	3.1. Aiškinamasis raštas; 3.2. Sklypo plano su gretima urbanistine aplinka schema; 3.3. Pastato aukštų planai; 3.4. Pastato charakteringi pjūviai; 3.5. Pastato fasadai; 3.6. Pastato projektinių pasiūlymų vaizdinė informacija.	
4.	STATYTOJO (UŽSAKOVO) PATEIKIAMAI DOKUMENTAI: (<i>rekomendaciniai</i>)	
	4.1. Nekilnojamojo turto registro išrašas; 4.2. Žemės sklypo planas;	

5.	PROJEKTINIŲ PASIŪLYMŲ VAIZDINĖ INFORMACIJA: (rekomendacinė)	
	<ul style="list-style-type: none"> - pastato su gretima urbanistine aplinka vaizdinė informacija. Gretima urbanistinė aplinka – 50-100 m atstumas nuo statomo pastato. Vaizdinė informacija turi būti ruošiama iš skirtingų pasaulio šalių pusių, kad susidarytų bendras pastato su artimiausiai aplinka vaizdas - maketas pastato su gretima urbanistine aplinka neprivalomas 	
6.	KITI DUOMENYS:	
	Projektinių pasiūlymų parengimo terminai	
	Statytojui pateikiamų projektinių pasiūlymų kopijų kiekis	1
	Statytojui pateikiamų kompiuterinių laikmenų su įrašytais projektiniais pasiūlymais kopijų kiekis	1
	Kita	

Vykdytojas (projektuotojas):
Projektavimo studija „Archera“, UAB
Kęstcio g. 11, Telšiai
įmonės kodas: 303274162
PVM mokėtojo kodas: LT100009099819
A/s LT394010051003620801 DNB bankas
el.p. narmontas.egidijus@gmail.com
Tel.: 8 605 95977

Statytojas (užsakovas):
Ūkininkas Darius Viliušis;
Įm. Kodas: 38605280794
adresas: J. Kamincko g. 4, Upynos sen.,
Šilalės r. sav.
El.p. daruxxx@gmail.com
Tel.: +37062221999

A.V.



(parašas)

A.V.

(parašas)

Situacijos schema



Projektuojamas kitos (fermų) paskirties pastatas - karvidė (7.18) Patulės k. 4, Upynos sen., Šilalės r. sav.,

Sklypo planas M 1:500

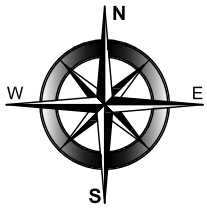

Sutartiniai ženklai

Žymuo	Pavadinimas	Mato vnt.	Kiekis
[Grey fill]	Projektuojamas statinys	m ²	1801,54
MN	Esami statiniai	m ²	1036,0
[Dashed line]	Esamų statinių griuvėsiai	m ²	-
[Red dashed line]	Sklypo ribos	m ²	14474
[Red triangle]	Patekimas į pastatą	-	-
[Arrow]	Įvažiavimas, išvažiavimas	-	-
[Green line]	Esami lauko vandentiekio tinklai	-	-
[Red line with X]	Esami 0,4kV kabeliniai elektros tinklai	-	-
[Orange line]	Esami drenažo tinklai	-	-
[Grey stippled area]	Projektuojama žvyro danga	m ²	950,0
[Blue line]	Projektuojami vandentiekio tinklai	m'	32,0
[Red line]	Projektuojami elektros tinklai	m'	40,0
[Red line with X]	Naikinami drenažo tinklai	m'	80,0

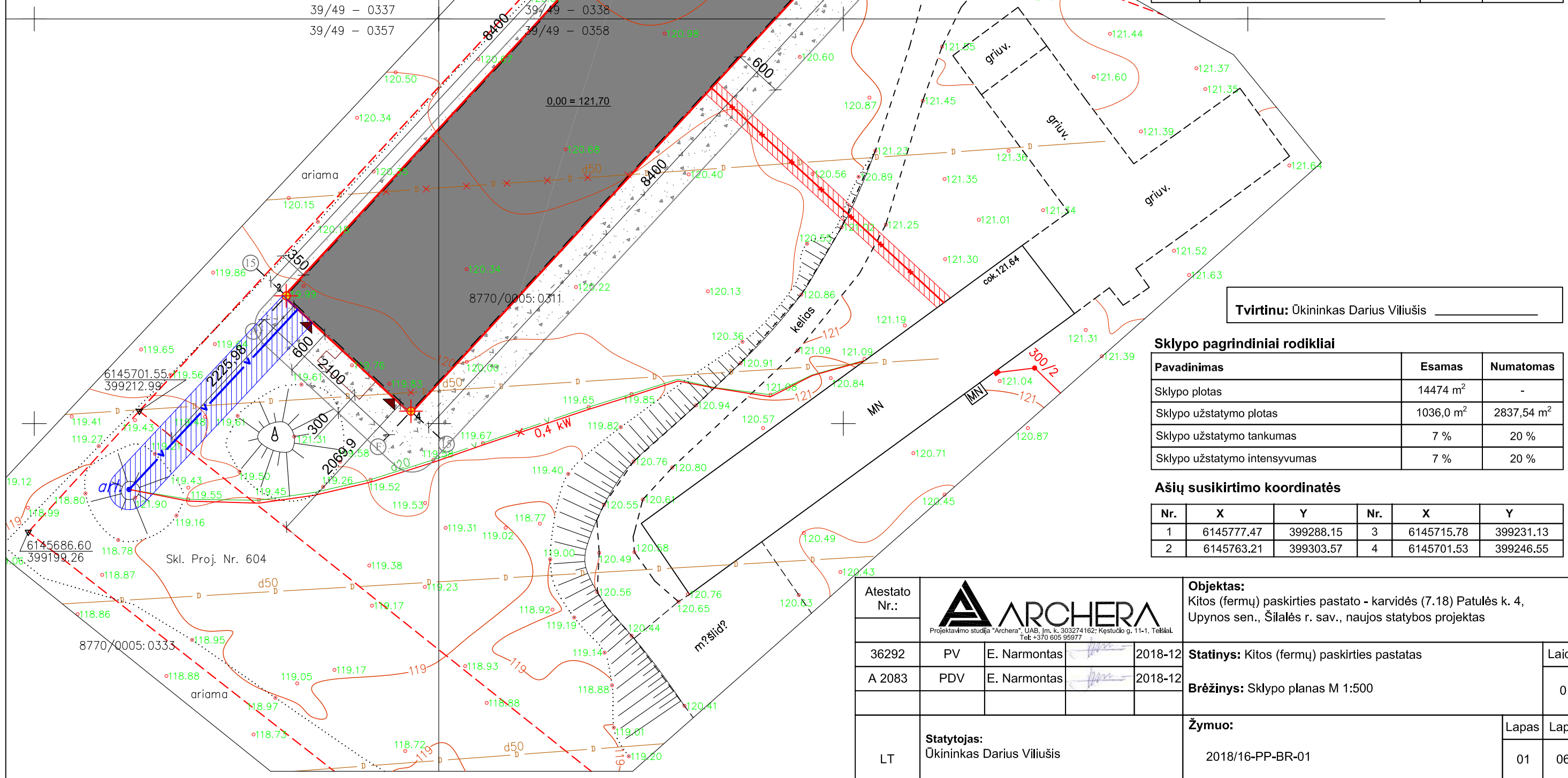

Tvirtinu: Ūkininkas Darius Viliušis _____

Sklypo pagrindiniai rodikliai

Pavadinimas	Esamas	Numatomas
Sklypo plotas	14474 m ²	-
Sklypo užstatymo plotas	1036,0 m ²	2837,54 m ²
Sklypo užstatymo tankumas	7 %	20 %
Sklypo užstatymo intensyvumas	7 %	20 %

Ašių susikirtimo koordinatės

Nr.	X	Y	Nr.	X	Y
1	6145777.47	399288.15	3	6145715.78	399231.13
2	6145763.21	399303.57	4	6145701.53	399246.55

Atestato Nr.:	 Projektavimo studija "Archera", UAB, Jm. k. 303274162, Kęstučio g. 11-1, Telšiai. Tel: +370 605 95977			Objektas:	Kitos (fermų) paskirties pastato - karvidės (7.18) Patulės k. 4, Upynos sen., Šilalės r. sav., naujos statybos projektas	
36292	PV	E. Narmontas	2018-12	Statinys: Kitos (fermų) paskirties pastatas	Laida	0
A 2083	PDV	E. Narmontas	2018-12			
LT	Statytojas: Ūkininkas Darius Viliušis			Žymuo:	2018/16-PP-BR-01	Lapas: 01, Lapų: 06

Aukšto planas M 1:250

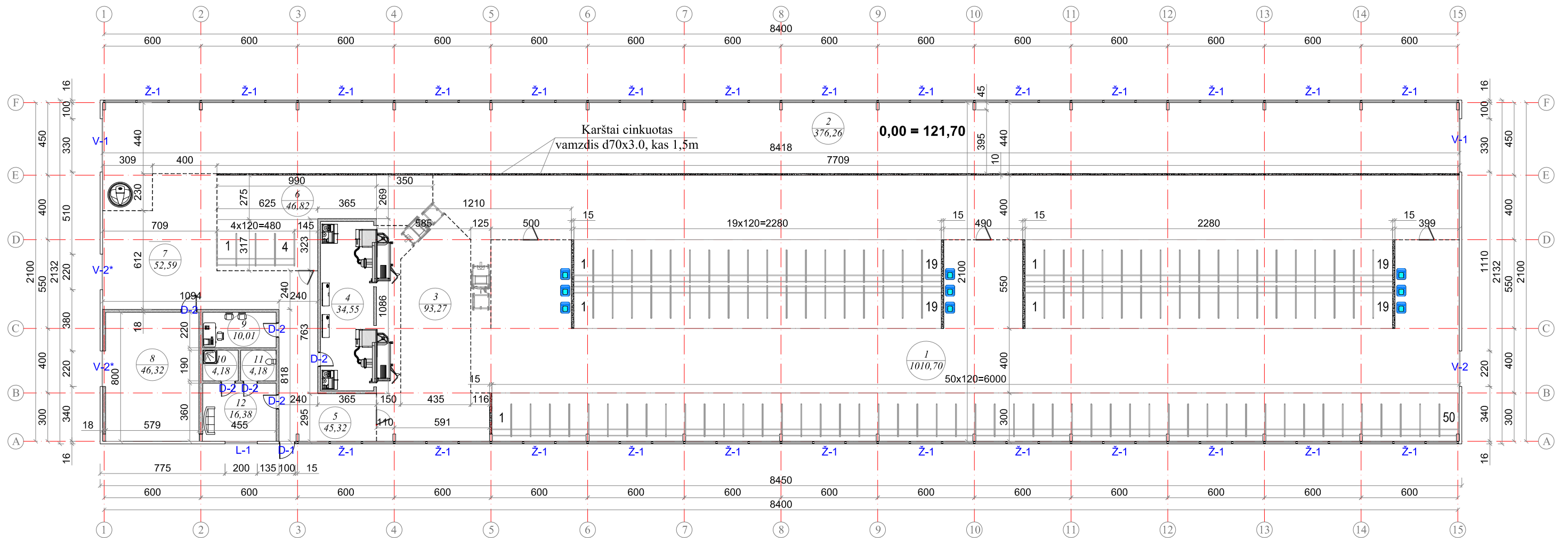

Patalpų eksplikacija		
Patalpos Nr.	Patalpos pavadinimas	Plotas, m ²
1	Karvidė	1010.70
2	Šėrimo takas	376.26
3	Melžimo zona	93.27
4	Robotų aikštelė	34.55
5	Koridorius	45.32
6	Selekcinė zona	46.82
7	Gilaus kraiko patalpa	52.59
8	Pieno blokas ir techninė patalpa	46.32
9	Kabinetas	10.01
10	Dušo patalpa	4.18
11	San. mazgas	4.18
12	Poilsio patalpa	16.38
Viso pastate:		1740.58

Pastabos:

1. Visus matmenis tikslinti vietoje.

Atestato Nr.:	 Projektavimo studija "Archera", UAB, Įm. k. 303274162; Kęstučio g. 11-1, Telšiai. Tel: +370 605 95977			Objektas: Kitos (fermų) paskirties pastato - karvidės (7.18) Patulės k. 4, Upynos sen., Šilalės r. sav., naujos statybos projektas	
36292	PV	E. Narmontas	2018-12	Statiny: Kitos (fermų) paskirties pastatas	Laida
A 2083	PDV	E. Narmontas	2018-12	Brėžinys: Aukšto planas M 1:250	0
LT	Statytojas: Ūkininkas Darius Viliušis	Žymuo: 2018/16-PP-BR-01	Lapas	Lapų	
			01	06	

FASADAS TARP AŠIŲ F - A M 1:100

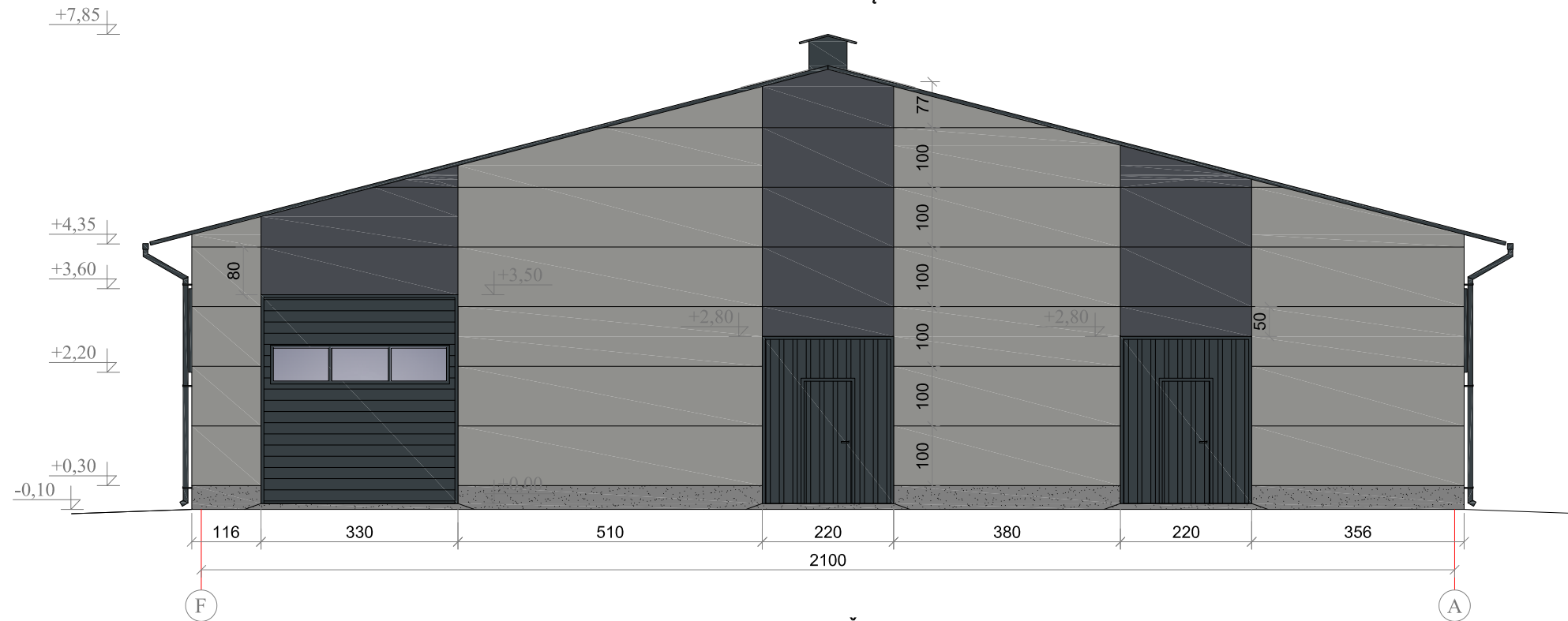

FASADAS TARP AŠIŲ A - F M 1:100

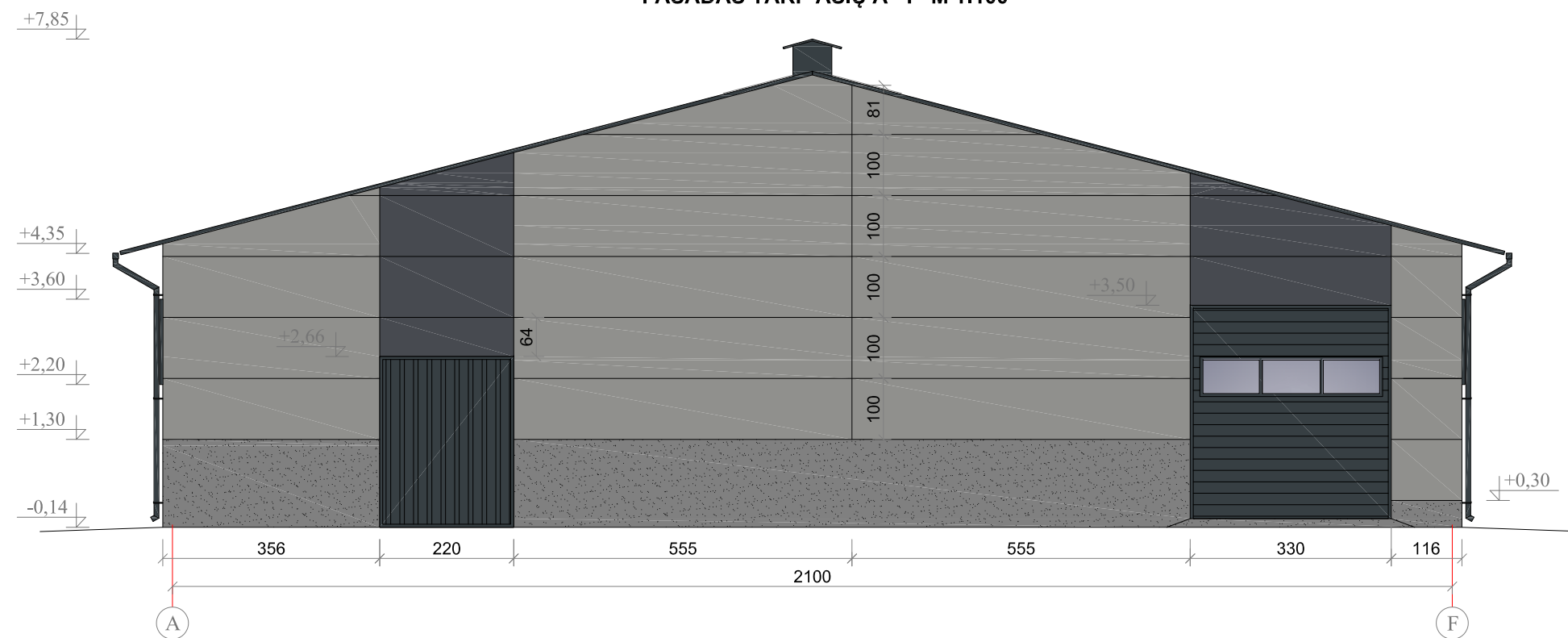

Fasadų apdailos žiniaraštis

Žymėjimas	Medžiaga	Spalvos atitikmuo. Pastabos
	Fasadas - daugiasluoksnės sieninės plokštės	RAL 7024 (tamsiai pilka)
	Fasadas - daugiasluoksnės sieninės plokštės	RAL 9007 (pilka)
	Stogas - daugiasluoksnės stogo plokštės	RAL 7016 (tamsiai pilka)
	Cokolis	Natūralaus betono spalva
	Vartai, langai	RAL 7016 (tamsiai pilka)

Atestato Nr.:	 Projektavimo studija "Archera", UAB, Įm. k. 303274162; Kęstučio g. 11-1, Telšiai. Tel: +370 605 95977			Objektas:	Kitos (fermų) paskirties pastato - karvidės (7.18) Patulės k. 4, Upynos sen., Šilalės r. sav., naujos statybos projektas	
36292	PV	E. Narmontas	2018-12	Statinys: Kitos (fermų) paskirties pastatas	Laida	
A 2083	PDV	E. Narmontas	2018-12			
				Brėžinys: Fasadai tarp ašių A - F ir F - A M 1:100	0	
LT	Statytojas:	Ūkininkas Darius Viliušis		Žymuo:	2018/16-PP-BR-03	
				Lapas	Lapų	
				03	06	

FASADAS TARP AŠIŲ 1 - 15 M 1:100

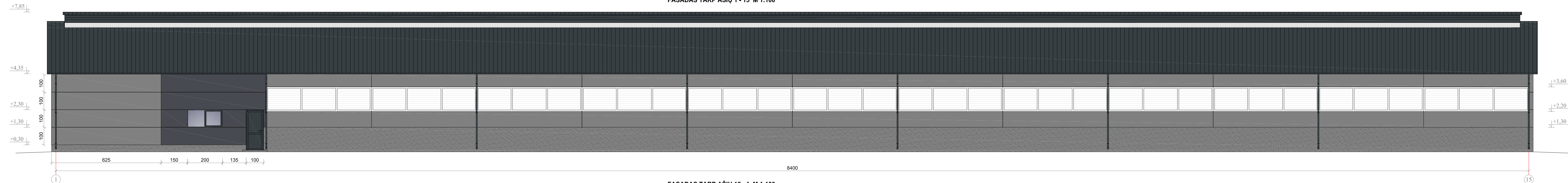

FASADAS TARP AŠIŲ 15 - 1 M 1:100

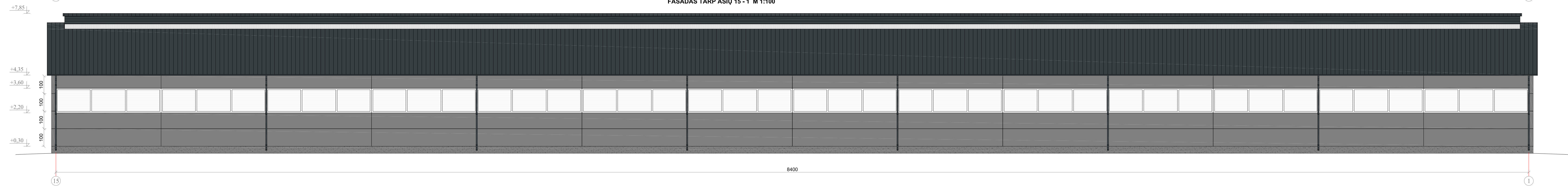



Fasadų apdailos žiniaraštis

Žymėjimas	Medžiaga	Spalvos atitiktumuo, Pastabos
	Fasadas - daugiasluoksnės sieninės plokštės	RAL 7024 (tamsiai pilka)
	Fasadas - daugiasluoksnės sieninės plokštės	RAL 9007 (pilka)
	Stogas - daugiasluoksnės stogo plokštės	RAL 7016 (tamsiai pilka)
	Cokalis	Natūralaus betono spalva
	Vartai, langai	RAL 7016 (tamsiai pilka)

Atestato Nr.:		Objektas:	Kitos (fermų) paskirties pastato - karvidės (7.18) Patulės k. 4, Upynos sen., Šilalės r. sav., naujos statybos projektas	
36292	PV	E. Narmontas	2018-12	Statiny: Kitos (fermų) paskirties pastatas
A 2083	PDV	E. Narmontas	2018-12	Brėžinys: Fasadai tarp ašių 1 - 15 ir 15 - 1 M 1:100
LT	Statytojas:	Ūkininkas Darius Viliušis	Žymuo:	2018/16-PP-BR-04
			Lapas	Lapų
			04	06

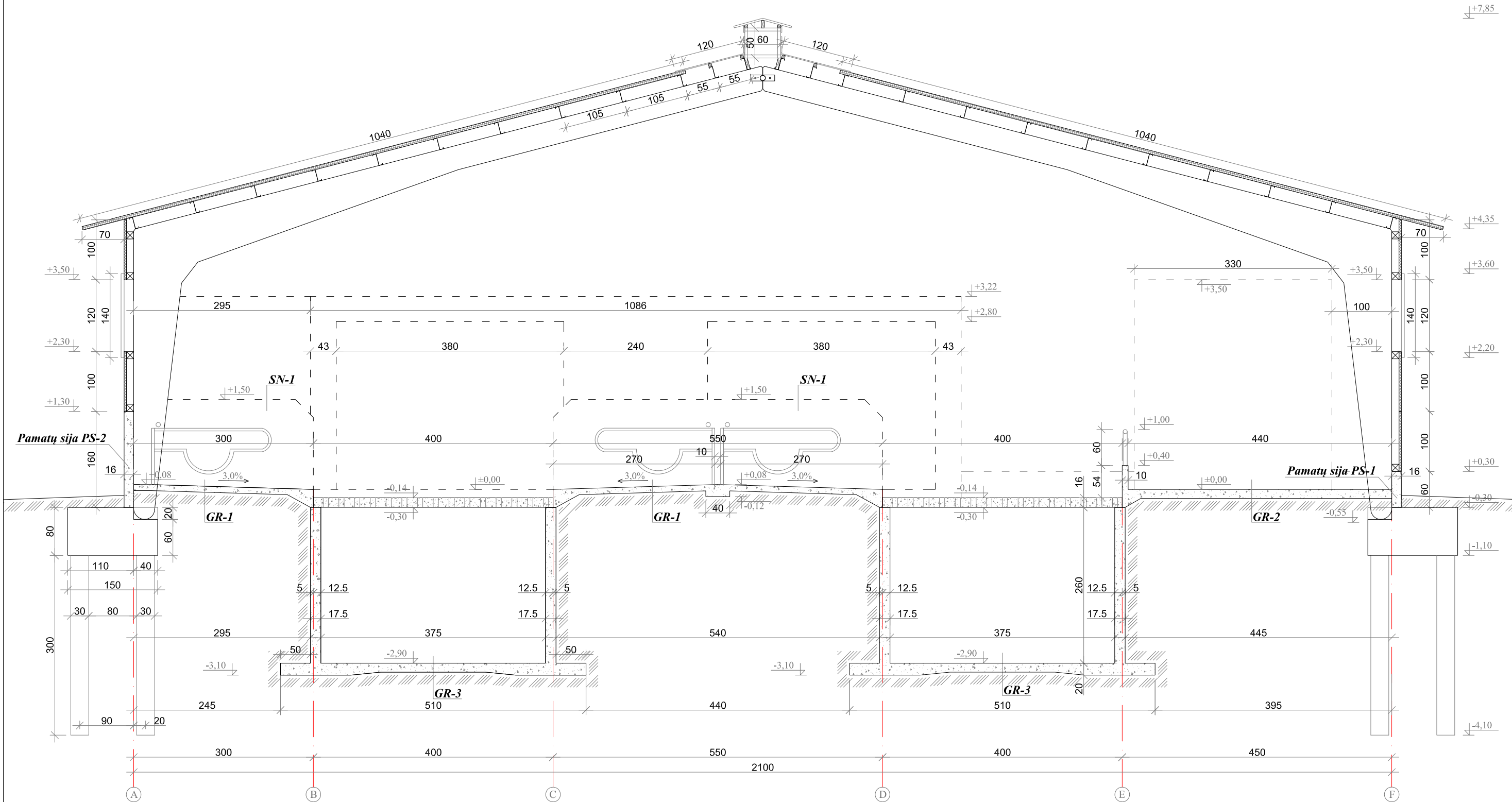
Pjūvis 1 - 1



Atestato Nr.:	 Projektavimo studija "Archera", UAB, Jm. k. 303274162; Kęstučio g. 11-1, Telšiai. Tel: +370 605 95977			Objektas:	Kitos (fermų) paskirties pastato - karvidės (7.18) Patulės k. 4, Upynos sen., Šilalės r. sav., naujos statybos projektas	
36292	PV	E. Narmontas	2018-12	Statinys:	Kitos (fermų) paskirties pastatas	Laida
A 2083	PDV	E. Narmontas	2018-12	Brėžinys:	Pjūvis 1 - 1	0
LT	Statytojas: Ūkininkas Darius Viliušis			Žymuo:	2018/16-PP-BR-05	Lapas 05
						Lapų 06

Stogo planas M 1:250

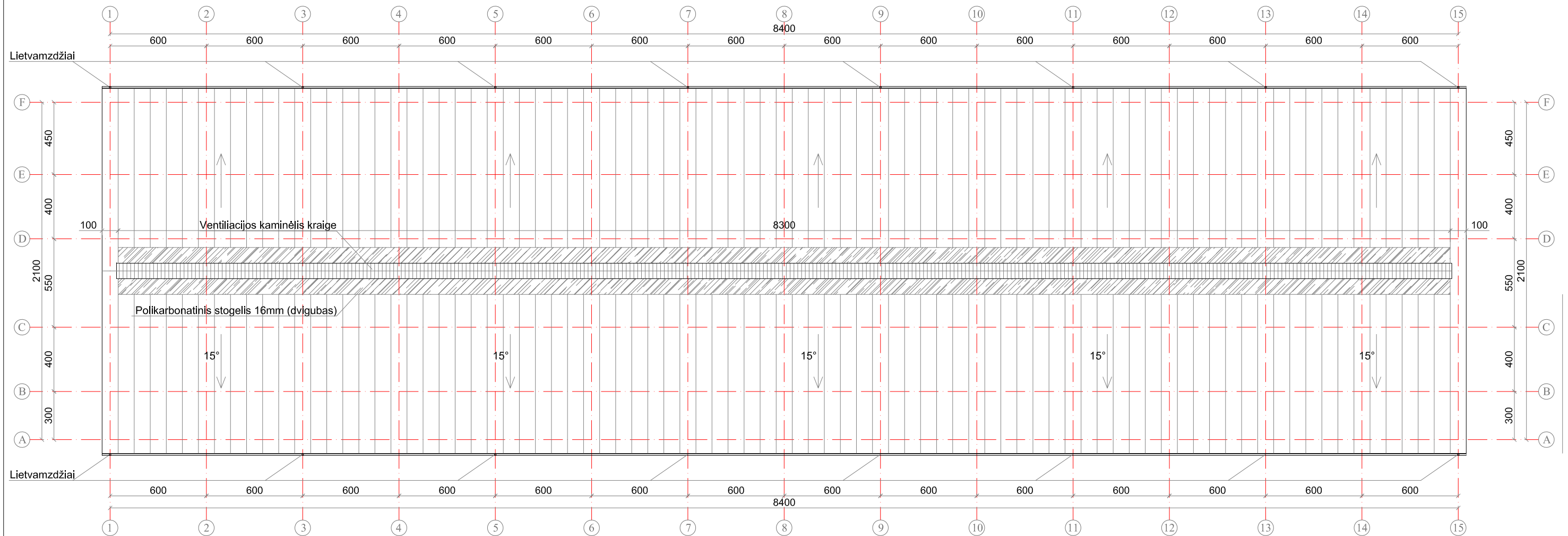

Pastabos:

1. Stogo danga - 6 cm storio agro sandwich plokštės (1773,4m²);
2. Plokštės tvirtinamos ant cinkuotų profilių Z200A20, kas 1,05m ;
3. Polikarbonatinio stogelio plotas 199,2m²;
4. Ventiliacijos stogelio kraige apskardinimo plotas 83,2m²;
5. Visus matmenis tikslinti vietoje.
6. Lietvamzdžių skersmuo privalo atitikti STR 2.05.02:2008 "Statinių konstrukcijos. Stogai" reikalavimą: vienam m2 stogo tenkantis lietvamzdžių ar latakų skersmuo turi būti ne mažesnis kaip 1,5 cm2;

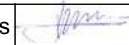
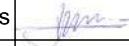
Atestato Nr.:	 Projektavimo studija "Archera", UAB, Įm. k. 303274162; Kęstučio g. 11-1, Telšiai. Tel: +370 605 95977			Objektas: Kitos (fermų) paskirties pastato - karvidės (7.18) Patulės k. 4, Upynos sen., Šilalės r. sav., naujos statybos projektas		
36292	PV	E. Narmontas		2018-12	Statiny: Kitos (fermų) paskirties pastatas Brėžinys: Stogo planas M 1:250	Laida
A 2083	PDV	E. Narmontas		2018-12		0
LT	Statytojas: Ūkininkas Darius Viliušis			Žymuo: 2018/16-PP-BR-06		Lapas
						Lapų
						06
						06