

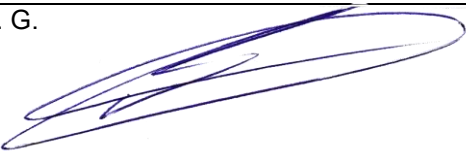

PROJEKTO PAVADINIMAS:	<b>GYVENAMOSIOS PASKIRTIES (DVIEJŲ BUTŲ) PASTATO (6.2.), VILNIAUS R. SAV., MICKŪNŲ SEN., GALGIŲ K., LENKTOJI G. 10B (KAD. NR. 4152/0100:754) STATYBOS PROJEKTAS</b>	
STATINIO STATYBOS RŪŠIS:	Nauja statyba	
STATYBOS VIETA:	Vilniaus r. sav., Mickūnų sen., Galgių k., Lenktoji g. 10B	
STATINIO KATEGORIJA:	Neypatingas	
STADIJA:	Projektiniai pasiūlymai 18.219-PP	
TOMAS:	I	
PROJEKTO DALIS	Bendroji, sklypo sutvarkymo, statinio architektūros dalis	
UŽSAKOVAS:	R. G. 	
PROJEKTO VADOVĖ	Agnė Vencienė A1913	
DIREKTORĖ	Agnė Vencienė	
	Vilnius 2018	

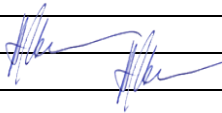
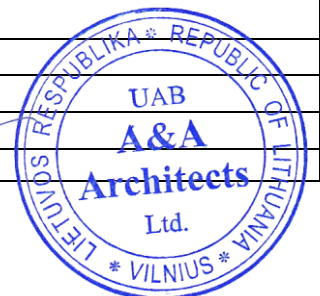

## **AIŠKINAMOJI DALIS.**

### **1. Bendroji dalis**

#### **1.1. Bendrieji duomenys**

1.1.1. Normatyviniai ir kiti dokumentai kuriais remiantis parengti projektiniai pasiūlymai;

1.1.2. Bendrieji statinio rodikliai.

#### **1.2. Sklypo plano dalis**

1.2.1. Genplano sprendiniai.

#### **1.3. Statinio architektūros dalis**

1.3.1. Pastato plano sprendiniai;

1.3.2. Pastato konstrukcinė schema.

## **GRAFINĖ DALIS.**

### **1. Sklypo plano dalis**

1.1. Sklypo schema;

### **2. Statinio architektūros dalis**

2.1. Gyvenamojo (dviejų butų) pastato pirmo aukšto planas;

2.2. Gyvenamojo (dviejų butų) pastato antro aukšto planas;

2.3. Gyvenamojo (dviejų butų) pastato stogo planas;

2.4. Gyvenamojo (dviejų butų) fasadas 9-1;

2.5. Gyvenamojo (dviejų butų) pastato fasadai A-D; D-A;

2.6. Gyvenamojo (dviejų butų) fasadas 1-9;

2.7. Gyvenamojo (dviejų butų) pjūvis A-A.

### **3. Statinio vizualizacijos**

3.1. Gyvenamojo (dviejų butų) pastato vizualizacijos;

## **PRIEDAI.**

1. Sklypo nekilnojamo turto registro išrašas;

2. Žemės sklypo planas;

3. Žemės sklypo formavimo ir pertvarkymo projektas;

4. Įsakymas dėl žemės sklypo formavimo ir pertvarkymo projekto;

5. AB „ESO“ Naujo (buitinio) vartotojo elektros įrenginių prijungimo prie operatoriaus elektros tinklų paslaugos sutartis;

6. Topografija.

**PROJEKTAVIMO ETAPAS – PROJEKTINIAI PASIŪLYMAI. RENGIAN TĖCHNINĮ PROJEKTĄ, SPRENDINIAI GALI BŪTI KEIČIAMAI IR TINKSLINAMI, JEI TAI NEPAŽEIDŽIA TREČIŲJŲ ASMENŲ INTERESŲ, IR NUSTATYTŲ SPECIALIŲJŲ ARCHITEKTŪROS REIKALAVIMŲ.**

## STATINIO PROJEKTO PAVADINIMAS:

**GYVENAMOSIOS PASKIRTIES (DVIEJŲ BUTŲ) PASTATO (6.2.), VILNIAUS R. SAV., MICKŪNŲ SEN., GALGIŲ K., LENKTOJI G. 10B, (SKLYPO KAD. NR. 4152/0100:754) STATYBOS PROJEKTAS**

## 1. PROJEKTO BENDROJI DALIS

### 1.1. AIŠKINAMASIS RAŠTAS. BENDROJI DALIS

#### 1.1.1. BENDRIEJI DUOMENYS

Nagrinėjama sklypas kad. Nr. 4152/0100:754. Vilniaus r. sav., Mickūnų sen., Galgių k.. Sklypo plotas 0,1249 ha. Žemės sklypo pagrindinė paskirtis – kita, vienbučių ir dvibučių gyvenamųjų pastatų teritorijos. Sklype projektuojamas gyvenamosios paskirties (dviejų butų) pastatas. Projektuojamo pastato bendras plotas 317,34 m<sup>2</sup>. Sklype projektuojamas pastatas nepažeidžia trečiųjų asmenų interesų.

Patekimas į sklypą – per projektuojamą nuovažą nuo Lenktosios gatvės.

#### 1.1.2. NORMATYVINIAI IR KITI DOKUMENTAI, KURIAIS REMIANTIS PARENGTAS PROJEKTAS

Dokumento numeris, žymuo	Dokumento pavadinimas
Nr. I-1240	LR Statybos įstatymas
Nr. I-1120	LR Teritorijų planavimo įstatymas
Nr. I-301	LR Saugomų teritorijų įstatymas
Nr. VIII-787	LR Atliekų tvarkymo įstatymas
Nr. 217	Atliekų tvarkymo taisyklės
Nr. D1-637	Statybinių atliekų tvarkymo taisyklės
Nr.1-1185	Vilniaus miesto atliekų tvarkymo taisyklės
STR 1.01.02:2016	Normatyviniai statybos techniniai dokumentai
STR 2.02.09:2005	Vienbučiai ir dvibučiai gyvenamieji pastatai
STR 1.01.08:2002	Statinio statybos rūšys
STR 1.01.03:2017	Statinių klasifikavimas
STR 1.04.04:2017	Statinio projektavimas, projekto ekspertizė
STR 1.0.01:2017	Statybą leidžiantys dokumentai. Statybos užbaigimas. Statybos sustabdymas. Savavališkos statybos padarinių šalinimas. Statybos pagal neteisėtai išduotą statybą leidžiantį dokumentą padarinių šalinimas
STR 1.12.06:2002	Statinio naudojimo paskirtis ir gyvavimo trukmė
STR 2.05.08:2008	Statinių konstrukcijos. Stogai
STR 2.01.01 (1):2005	Esminiai statinio reikalavimai. Mechaninis atsparumas ir pastovumas
STR 2.01.01 (2):1999	Esminiai statinio reikalavimai. Gaisrinė sauga
STR 2.01.01 (3):1999	Esminiai statinio reikalavimai. Higiena, sveikata, aplinkos apsauga
STR 2.01.01 (4):2008	Esminis statinio reikalavimas. Naudojimo sauga
STR 2.01.01 (5):2008	Esminis statinio reikalavimas. Apsauga nuo triukšmo
STR 2.06.04:2014	Gatvės ir vietinės reikšmės keliai. Bendrieji reikalavimai
STR 2.02.08:2012	Automobilių saugyklų projektavimas
STR 2.01.02:2016	Pastatų energinio naudingumo projektavimas ir sertifikavimas

GYVENAMOSIOS PASKIRTIES (DVIEJŲ BUTŲ) PASTATO (6.2.), VILNIAUS R. SAV., MICKŪNŲ SEN., GALGIŲ K., LENKTOJI G. 10B (SKLYPO KAD. NR. 4152/0100:754) STATYBOS PROJEKTAS 18.219-XX-PP-BD.AR-1	LAPAS	LAPŲ	LAIDA
	1	8	0

STR 2.01.07:2003	Pastatų vidaus ir išorės aplinkos apsauga nuo triukšmo
STR 2.08.01:2004	Dujų sistemos pastatuose
STR 2.09.02:2005	Šildymas, vėdinimas ir oro kondicionavimas
STR 2.05.20:2006	Langai ir išorinės jėgimo durys
Nr. 1-338	Gaisrinės saugos pagrindiniai reikalavimai
Nr. 1-66	Gaisro aptikimo ir signalizavimo sistemų projektavimo ir įrengimo taisyklės
Nr. 1-66	Lauko gaisrinio vandentiekio tinklų ir statinių projektavimo ir įrengimo taisyklės
Nr. 1-66	Stacionariųjų gaisrų gesinimo sistemų projektavimo ir įrengimo taisyklės.
	Bendrosios gaisrinės saugos taisyklės, patvirtintos Priešgaisrinės apsaugos ir gelbėjimo departamento prie Vidaus reikalų ministerijos direktoriaus
RSN 156-94	Statybinė klimatologija
Nr. 1924	Automobilių kelių dangos konstrukcijos iš trinkelų ir plokščių įrengimo taisyklės
Nr. V-7	Automobilių kelių standartizuotų dangų konstrukcijų projektavimo taisyklės KPT SDK 07
HN 42:2009	Lietuvos higienos norma „Gyvenamųjų ir visuomeninių pastatų patalpų mikroklimatas“
HN 33:2011	Lietuvos higienos normą „Triukšmo ribiniai dydžiai gyvenamuosiuose ir visuomeninės paskirties pastatuose bei jų aplinkoje“
Nr. D1-694	Atskirųjų rekreacinės paskirties želdynų plotų normos
STR 2.01.03:2003	Statybinių medžiagų ir gaminių šiluminių techninių dydžių deklaruojamosios ir projektinės vertės“
STR 2.03.01:2001	„Statiniai ir teritorijos. Reikalavimai žmonių su negalia reikmėms“
STR 2.05.01:1999	„Pastatų atitvarų šiluminė technika“
STR 1.01.04:2002	„Statybos produktai. Atitikties įvertinimas ir „CE“ ženklavimas“
STR 1.03.01:2000	„Statybos produktų sertifikavimas“
STR 1.03.02:2002	„Statybos produktų atitikties deklaravimas“
STR 2.07.01:2003	„Vandentiekis ir nuotekų šalintuvas. Pastato inžinerinės sistemos. Lauko inžineriniai tinklai“
Nr. 1-364	Gyvenamųjų pastatų gaisrinės saugos taisyklės
HN 69-1997	„Šiluminis komfortas ir pakankama šiluminė aplinka darbo patalpose“
HN 42:1999	„Gyvenamųjų ir viešosios paskirties pastatų mikroklimatas“
HN 98:2000	„Natūralus ir dirbtinis darbo vietų apšvietimas. Apšvietos ribinės vertės ir bendrieji matavimo reikalavimai“
HN 33-1:2003	„Akustinis triukšmas. Leidžiami lygiai gyvenamojoje ir darbo aplinkoje. Matavimo metodikos bendrieji reikalavimai“
Nr. 25-721	Higieninės (visuomenės sveikatos saugos) ekspertizės atlikimo ir įteisinimo tvarka
HN 24:2003	„Geriamojo vandens saugos ir kokybės reikalavimai“
HN 35:2002	„Gyvenamosios aplinkos orą teršiančių medžiagų koncentracijų ribinės vertės“
Nr. 1V-978	Elektroninių ryšių infrastruktūros įrengimo, žymėjimo, priežiūros ir naudojimo taisyklės, patvirtintas Lietuvos Respublikos ryšių reguliavimo tarnybos direktoriaus 2011 m. spalio 14 d. įsakymas „Dėl elektroninių ryšių infrastruktūros įrengimo, žymėjimo, priežiūros ir naudojimo taisyklių patvirtinimo“;
	Lietuvos Respublikos elektroninių ryšių įstatymas

GYVENAMOSIOS PASKIRTIES (DVIEJŲ BUTŲ) PASTATO (6.2.), VILNIAUS R. SAV., MICKŪNŲ SEN., GALGIŲ K., LENKTOJI G. 10B (SKLYPO KAD. NR. 4152/0100:754) STATYBOS PROJEKTAS 18.219-XX-PP-BD.AR-1	LAPAS	LAPŲ	LAI DA
	2	8	0

### 1.1.3. BENDRIEJI STATINIŲ RODIKLIAI

#### STATINIO PROJEKTO PATVIRTINIMO DOKUMENTAS

STATYTOJAS R. G.

PATVIRTINTA

Data 2018-12-14

#### GYVENAMOSIOS PASKIRTIES (DVIEJŲ BUTŲ) PASTATO (6.2.), VILNIAUS R. SAV., MICKŪNŲ SEN., GALGIŲ K., LENKTOJI G. 10B (SKLYPO KAD. NR. 4152/0100:754) STATYBOS PROJEKTAS

Statinio kategorija: Neypatingas statinys  
Statybos rūšis: Nauja statyba

Sklypo ir statinių (techniniai ir paskirties) rodikliai bendroju atveju. (Statybos techninio reglamento STR 1.04.04:2017 „Statinių projektavimas, projekto ekspertizė“ 5 priedas)

Pavadinimas	Mato vienetas	Kiekis	Pastabos
<b>I. SKLYPAS (KAD. NR. 4152/0100:754)</b>			
1. sklypo plotas	m <sup>2</sup>	1249	
2. sklypo užstatymo intensyvumas		0,30	
3. sklypo užstatymo tankumas	%	25,00	
<b>II. PASTATAI</b>			
<b>1.1. Gyvenamosios paskirties (dviejų butų) pastato (1) rodikliai:</b> (6.2. gyvenamosios paskirties (dviejų butų) pastatai)			
1.2. Pastato bendras plotas.*	m <sup>2</sup>	317,34	
1.3. Pastato naudingas plotas. *	m <sup>2</sup>	-	
1.4. Pastato tūris.*	m <sup>3</sup>	1500,86	
1.5. Aukštų skaičius.*	vnt.	2	
1.6. Pastato aukštis. *	m	lki 8,50	Pastato aukštis bus tikslinamas techninio projekto rengimo metu, bet nebus didesnis nei 8,5 m.
1.8. Energinio naudingumo klasė. [5.41]		A+	
1.9. Pastato (patalpų) akustinio komforto sąlygų klasė. [5.38]; [5.43]		C	Remiantis STR 2.01.07:2003 „Pastatų vidaus ir išorės aplinkos apsauga nuo triukšmo“ 5.1 ir 5.2 punktais.
1.10. Statinio atsparumo ugniai laipsnis		II	
1.11. Kiti specifiniai pastato rodikliai.“		-	

STATINIO PROJEKTO VADOVAS:



PV AGNĖ VENCIENĖ A1913

GYVENAMOSIOS PASKIRTIES (DVIEJŲ BUTŲ) PASTATO (6.2.), VILNIAUS R. SAV., MICKŪNŲ SEN., GALGIŲ K., LENKTOJI G. 10B (SKLYPO KAD. NR. 4152/0100:754) STATYBOS PROJEKTAS 18.219-XX-PP-BD.AR-1	LAPAS	LAPŲ	LAIDA
	3	8	0

1.2. AIŠKINAMASIS RAŠTAS. SKLYPO PLANO DALIS

1.2.1. GENPLANO SPRENDINIAI

**Sklypas kad. Nr. KAD.NR.4152/0100:754** stačiakampio formos. Sklypo gretimybės – šiaurinėje pusėje sklypas ribojasi su privačia teritorija, kitomis kryptimis sklypas ribojasi su valstybine žeme. Rytinėje pusėje sklypas ribojasi su Lenktąja gatve.

**Įvažiavimas į teritoriją.** Įvažiavimas į sklypą numatomas, per projektuojamą nuvažą nuo Lenktosios gatvės.

Formuojamas įvažiavimas – kietos dangos (trinkelės), remiantis galiojančiais reglamentais, taisyklėmis (automobilių kelių dangos konstrukcijos iš trinkelėlių ir plokščių įrengimo taisyklės) bei rekomendacijomis (Automobilių kelių asfaltbetonio ir žvyro dangos R-35-01, Automobilių kelių sankryžos R-36-01).

Nuvažą planuojama 5,5v tipo.

Kieta danga klojama tik nutiesus inžinerinius tinklus. Įvažiavimui numatoma 5 cm akmens atsijų, 15 cm skaldos, 25 cm smėlio sluoksniai ir 8 cm aukščio trinkelėlių sluoksnis – schemą žiūr. žemiau. Pėsčiųjų priėjimui iki pastato numatoma trinkelėlių danga.

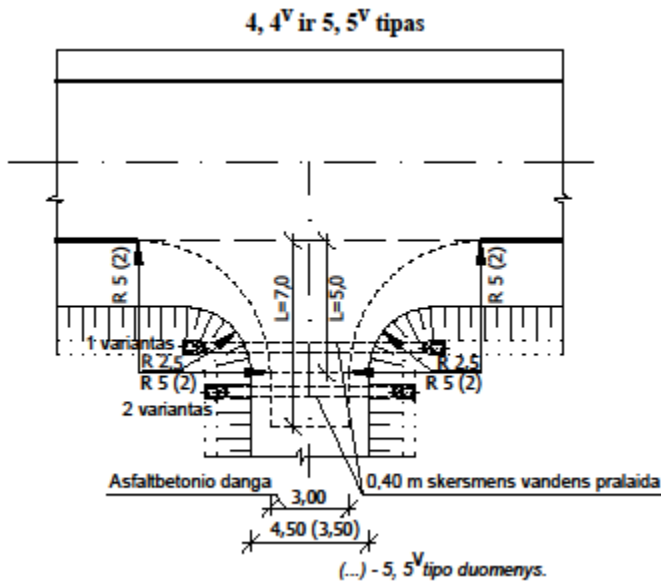

Tipinės nuvažų dangų konstrukcijos ir sluoksnių storai, cm

Dangos konstrukcijos sluoksniai		Nuvažų tipai		
		1	2; 3	4; 4p; 5
Asfalto pagrindo-dangos sluoksnis		6 (0)	6 (0)	6 (0)
Žvyro pagrindo sluoksnis arba skaldos pagrindo sluoksnis (žvyro danga)		25 (20)	20 (18)	20 (16)
Apsauginis šalčiui atsparus sluoksnis arba šalčiui nejautrių medžiagų sluoksnis		žr. Automobilių kelių standartizuotų dangų konstrukcijų projektavimo taisyklės KPT SDK 07, patvirtintas Lietuvos automobilių kelių direkcijos prie Susisiekimo ministerijos generalinio direktoriaus 2008 m. sausio 21 d. įsakymu Nr. V-7		
		(...) – žvyro dangos konstrukcijos sluoksniai.		

Pastabos: 1. I-III kategorijų keliuose sankryžos rengiamos su asfaltbetonio danga.

2. Tipinių nuvažų brėžiniuose parodyti minimalūs asfaltbetonio dangų ilgiai, kai šalutinis kelias yra su žvyro danga.

3. Nuvažų į lauko kelius (3; 3<sup>v</sup> tipai) pločiai gali būti padidinami, atsižvelgiant į didžiagabaričių žemės ūkio mašinų poreikius.

4. Rekonstruojamos nuvažos projektuojamos individualiai.

5. Pralaidų vietos yra nurodytos paveiksluose (1 variantas arba 2 variantas). Taip pat dėl techninių priešasčių galima taikyti ir kitus projektinius pralaidų vietos sprendinius.

<sup>1)</sup> 2; 2<sup>v</sup>; 3; 3<sup>v</sup> tipų nuvažos su žvyro danga neplatinamos.

GYVENAMOSIOS PASKIRTIES (DVIEJŲ BUTŲ) PASTATO (6.2.), VILNIAUS R. SAV., MICKŪNŲ SEN., GALGIŲ K., LENKTOJI G. 10B (SKLYPO KAD. NR. 4152/0100:754) STATYBOS PROJEKTAS 18.219-XX-PP-BD.AR-1	LAPAS	LAPŲ	LAI DA
	4	8	0

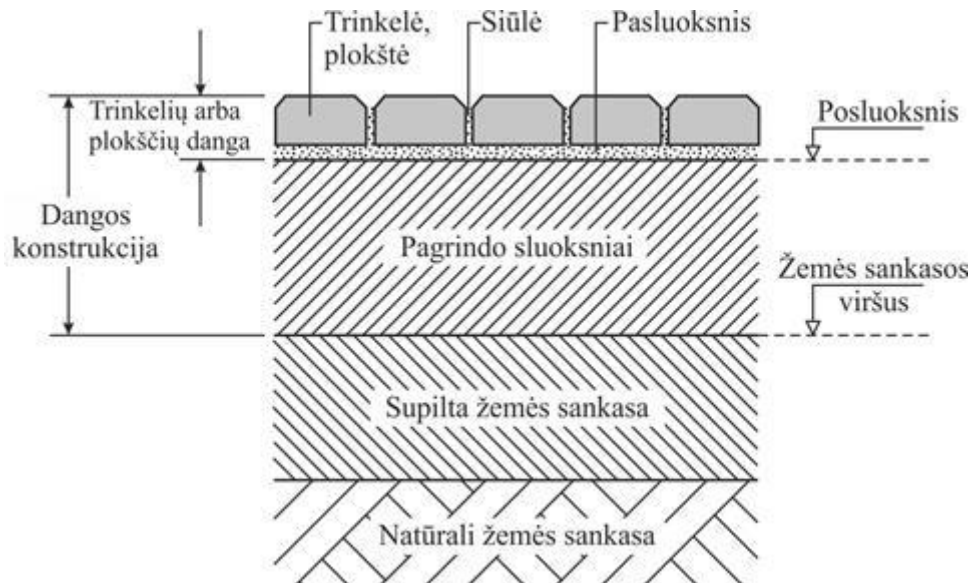

*Įvažiavimo dangos į teritoriją pjūvio schema.*

**Automobilių stovėjimo vietos.** Automobilių parkavimas numatomas sklypo ribose. Atsižvelgiant į projektuojamo pastato naudingą plotą 244,42 m<sup>2</sup> (nustatant automobilių vietų skaičių šio garažo patalpų plotas 72,92 m<sup>2</sup> neįskaičiuojamas į naudingą plotą) planuojamos 5 automobilių stovėjimo vietos. Automobilių stovėjimo vietų skaičius nustatytas pagal naudingą projektuojamo pastato plotą – 244,42 m<sup>2</sup> (140m<sup>2</sup> naudingo ploto – reikalingos 2 vietos, kitam 104,42 m<sup>2</sup> reikalingos 2,98 vietos) vadovaujantis STR 2.06.04:2014 "Gatvės ir vietinės reikšmės keliai. Bendrieji reikalavimai" 107 punktu ir 30 lentele.

30 lentelė. Automobilių stovėjimo vietų minimalus skaičius

Eil. Nr.	Pastatų	Minimalus automobilių stovėjimo vietų skaičius
1.	Gyvenamosios paskirties pastatai	
1.2.	Gyvenamosios paskirties (dviejų butų) pastatai	Pastatui, kurio naudingasis plotas neviršija 140 m <sup>2</sup> – 2 vietos; pastatui, kurio naudingasis plotas didesnis kaip 140 m <sup>2</sup> – 2 vietos ir papildomai po 1 vietą kiekvienam iki 35 m <sup>2</sup> didesniai kaip 140 m <sup>2</sup> esančiam naudingajam plotui

Pastabos. Nustatant automobilių vietų skaičių šio punkto 1.1 ir 1.2 papunkčiuose nurodytais atvejais garažo patalpų plotas neįskaičiuojamas į naudingą plotą. Naujai projektuojamose automobilių saugyklose, išskyrus šio punkto 1.1 ir 1.2 papunkčiuose nurodytus atvejus, turi būti suprojektuota elektromobilių įkrovimo prieiga.

**Reljefas.** Nagrinėjamame sklype esamas reljefas su žymiu lygių skirtumu. Altitudžių perkritimai svyruoja nuo 174,50 m. iki 176,42 m.

**Inžineriniai tinklai.**

*Vandens tiekimas* – iki projektuojamo sklypo nėra nutiesti centralizuoti vandentiekio tinklai, todėl vandens tiekimas numatomas iš vietinio gręžinio.

*Nuotekų šalinimas* – iki projektuojamo sklypo nėra nutiesti centralizuoti nuotekų tinklai, todėl nuotekų šalinimas numatomas į vietinius nuotekų šalinimo tinklus su valymo įrenginiais.

*Elektros tiekimas* – elektra tiekama pagal su ESO sudarytą sutartį (žiūrėti pridedamus dokumentus).

**Lietaus nuvedimas.** Nagrinėjamame sklype lietaus nuotekų nuvedimas nuo projektuojamo pastato stogo, planuojamo privažiavimo numatomas savitaka formuojant nuolydžius. Nuolydžių procentas

GYVENAMOSIOS PASKIRTIES (DVIEJŲ BUTŲ) PASTATO (6.2.), VILNIAUS R. SAV., MICKŪNŲ SEN., GALGIŲ K., LENKTOJI G. 10B (SKLYPO KAD. NR. 4152/0100:754) STATYBOS PROJEKTAS 18.219-XX-PP-BD.AR-1	LAPAS	LAPŲ	LAIDA
	5	8	0

svyruoja nuo 0,58 proc. iki 3,66 proc. Kelio, šaligatvio skersinis nuolydis 1 proc., išilginis nuolydis 0,58 ir 3,66 proc., parkavimo vietų skersinis nuolydis 0,58 proc, išilginis nuolydis 1 proc. Žemės bei nuogrindų nuolydžiai projektuojami taip, jog lietaus vanduo nuo pastato stogo savitaka nubėgtų į projektuojamą privažiavimą arba į prie pastato esančia pievą. Vietose, kuriose gali koncentruojasi lietaus vanduo, turi būti įrengiami trapai vandens nuvedimui. Lietaus nuvedimo sprendiniai bus detalizuojami techninio projekto rengimo metu.

**Teritorijos aptvėrimas ir apsaugos priemonės.** Nagrinėjamame sklype pastačius pastatą ir nutiesus inžinerinius tinklus, sklypo aplinką numatoma sutvarkyti, įrengti dangas, apželdinti veja ir dekoratyviniais augalais, pagal galiojančius teisės aktus, nepažeidžiant trečiųjų asmenų interesų. Planuojant sklypo užstatymą, aptvėrimą, apželdinimą, projektiniai sprendiniai turi padėti išvengti smurto ir vandalizmo gyventojų turto atžvilgiu (teritorijos apšvietimas, prieigų apžvelgiamumas, aptvėrimas, vartų rakinimas ir kitos priemonės).

**Atliekų surinkimas, tvarkymas.** Komunalinės atliekos tvarkomos vadovaujantis Lietuvos Respublikos atliekų tvarkymo įstatymu ir taisyklėmis bei Vilniaus rajono atliekų tvarkymo taisyklėmis. Pastatui numatoma viena bendra buitinių atliekų rūšiavimo vieta sklype esanti už rekonstruojamo pastato. Buitinių atliekų konteinerių vieta (BAK) numatoma ant vandeniui nelaidžios dangos. Buitinės atliekos bus išvežamos pagal su buitinių atliekų surinkimo įmone sudarytą sutartį.

**Topografija.** Projekto sklypo plano dalis atliekama ant skaitmeninės topografinės nuotraukos, kurią parengė geodezininkas Nerijus Grušauskas (individualios veiklos pažymos nr. 117043). Topografija parengta 2018.07.

**Želdynai ir želdiniai.** Nagrinėjamame sklype esami menkaverčiai želdiniai naikinami. Minimalus želdynų plotas vienbučių ir dvibučių gyvenamųjų pastatų teritorijos sklypuose pagal 2007 m. gruodžio 21 d. LR aplinkos ministro įsakymu Nr. D1-694 patvirtintas „Atskirųjų rekreacinės paskirties želdynų plotų normas“ – 25%. Atsižvelgiant į nagrinėjamo sklypo plotą numatomas minimalus želdynų kiekis sklype – 312,25 m<sup>2</sup>.

STATINIO PROJEKTO VADOVAS:



PV AGNĖ VENCIENĖ A1913

**PROJEKTAVIMO ETAPAS – PROJEKTINIAI PASIŪLYMAI. RENGIANTE TECHNINĮ PROJEKTĄ, SPRENDINIAI GALI BŪTI KEIČIAMAI IR TINKSLINAMI, JEI TAI NEPAŽEIDŽIA TREČIŲJŲ ASMENŲ INTERESŲ, IR NUSTATYTŲ SPECIALIŲJŲ ARCHITEKTŪROS REIKALAVIMŲ.**

GYVENAMOSIOS PASKIRTIES (DVIEJŲ BUTŲ) PASTATO (6.2.), VILNIAUS R. SAV., MICKŪNŲ SEN., GALGIŲ K., LENKTOJI G. 10B (SKLYPO KAD. NR. 4152/0100:754) STATYBOS PROJEKTAS 18.219-XX-PP-BD.AR-1	LAPAS	LAPŲ	LAIDA
	6	8	0



**1.3. AIŠKINAMASIS RAŠTAS. STATINIO ARCHITEKTŪROS DALIS**

Sklype esantis rekonstruojamas pastatas:

Pastato pavadinimas	Statinio pagrindinė naudojimo paskirtis	Statinio kategorija	Kiekis	Pastabos
Gyvenamosios paskirties (dviejų butų) pastatas	6.2. gyvenamosios paskirties (dviejų butų) pastatai	Neypatingas	1	

**1.3.1. PASTATŲ PLANO SPRENDINIAI**

PASTATO PLANO SPRENDINIAI	
Gyvenamasis (dviejų butų) pastatas	6.2. gyvenamosios paskirties (dviejų butų) pastatai
<p>Pastatas stačiakampio formos planavimo ir sudarytas iš trijų tūrių. Iš pastato šonų projektuojami du dviejų aukštų tūriai, kuriuose projektuojamos gyvenamosios patalpos, o pastato centinėje dalyje projektuojamas vienas vieno aukšto tūris, kuriame numatomos pagalbinės patalpos bei garažai. Pastate projektuojami du vienodo planavimo butai. Pagrindiniai įėjimai į butus planuojami iš šiaurinės pastato pusės. Įėjus į butą patenkama į tambūrą iš kurio galima patekti į pirmo aukšto san. mazgą, garažą, bei bendrą svetainės, valgomo ir virtuvės zoną. Iš šios zonos laiptais patenkama į antrąjį pastato aukštą. Jame planuojami trys miegamieji kambariai, san. mazgas bei pagalbinė patalpa. Iš garažo taip pat patenkama į pagalbinę patalpą/katilinę.</p>	

**1.3.3. PASTATŲ KONSTRUKCINĖ SCHEMA**

Gyvenamasis (dviejų butų) pastatas (6.2.)	Projektuojami
Pamatai	Gręžtiniai poliniai
Išorinės sienos	blokelių mūras, apšiltintas termoizoliaciniu sluoksniu
Perdanga	Surenkama gelžbetoninė
Stogo konstrukcija	Surenkamos gelžbetoninės
Kt. Konstrukciniai sprendiniai	Laiptai - monolitiniai

PASTABA. \* Pastato laikančios konstrukcijos bus tikslinamos konstrukcinėje dalyje, kuri yra neatskiriama techninio projekto dalis.

**LAUKO APDAILA**

Fasadų sienų apdaila – pilkos spalvos klinkerio apdailos plytelės ir dekoratyvinis tinkas (pilkos spalvos) ir cokolio apdaila – tamsiai pilkos spalvos dekoratyvinis tinkas. Sutapdintas stogas dengiamas bitumine danga, formuojamas parapetas.

**VIDAUS APDAILA**

Pastato vidaus sienas ir pertvaras siūloma aptaisyti gipso kartono plokštėmis arba apkalti medinėmis dailylentėmis. Paviršių apdaila įvairi: dažymas, tapetavimas, padengimas glazūruotomis plytelėmis arba viniline danga. Lubos įrengiamos iš gipso kartono plokščių ant metalinio karkaso arba

GYVENAMOSIOS PASKIRTIES (DVIEJŲ BUTŲ) PASTATO (6.2.), VILNIAUS R. SAV., MICKŪNŲ SEN., GALGIŲ K., LENKTOJI G. 10B (SKLYPO KAD. NR. 4152/0100:754) STATYBOS PROJEKTAS 18.219-XX-PP-BD.AR-1	LAPAS	LAPŲ	LAIDA
	7	8	0

medinės šaliuotės. Katilinės apdaila turi būti įrengta iš nedegių medžiagų. Bendrose patalpose numatomos medinių lentų, laminuotų plokščių grindys, šlapių patalpų grindys – akmens masės šiurkščių paviršių plytelės.

#### LANGAI / STOGLANGIAI / DURYS

Langai / stoglangiai projektuojami plastikiniai arba mediniai. Rekomenduojama pasirinkti su išbaigta gamykline apdaila. Išorės rėmų spalva – tamsiai pilkos spalvos, vidaus – baltos arba tamsiai pilkos spalvos.

Rekomenduojama išorės duris statyti sustiprintos konstrukcijos su staktomis ir varčių rėmais plastikines arba iš medžio masyvo. Patalpų vidinės durys – medinės apdailos akustinės.

Langai ir durys projektuojami vadovaujantis STR 2.05.20:2006 „Langai ir išorinės įėjimo durys“ keliamais reikalavimais. Langų ir durų blokus, susidedančius iš vidaus ir išorės rėmų, kartu su varstymo įrenginiais, tvirtinimo detalėmis, sandarinimo medžiagomis pateikia gamintojas su atitikties deklaracija ir sertifikatais.

Langų ir durų gamintojas privalo būti sertifikuotas, o gaminiai turėti atitikties, higieninius ir priešgaisrinius sertifikatus.

Gaminių spalva gali būti tikslinama statybos metu, atsižvelgiant į visų fasado apdailos medžiagų spalvinį suderinamumą.

STATINIO PROJEKTO VADOVAS:



PV AGNĖ VENCIENĖ A1913

**PROJEKTAVIMO ETAPAS – PROJEKTINIAI PASIŪLYMAI. RENGIANTECHNINIŲ PROJEKTŲ, SPRENDINIŲ GALI BŪTI KEIČIAMI IR TINKSLINAMI, JEI TAI NEPAŽEIDŽIA TREČIŲJŲ ASMENŲ INTERESŲ, IR NUSTATYTŲ SPECIALIŲJŲ ARCHITEKTŪROS REIKALAVIMŲ.**

GYVENAMOSIOS PASKIRTIES (DVIEJŲ BUTŲ) PASTATO (6.2.), VILNIAUS R. SAV., MICKŪNŲ SEN., GALGIŲ K., LENKTOJI G. 10B (SKLYPO KAD. NR. 4152/0100:754) STATYBOS PROJEKTAS 18.219-XX-PP-BD.AR-1	LAPAS	LAPŲ	LAIDA
	8	8	0



NAGRINĖJAMAS SKLYPAS

SUTARTINIAI ŽYMĖJIMAI	
①	Projektuojamas dvibutis gyvenamasis pastatas

SUTARTINIAI ŽYMĖJIMAI	
	Esamo sklypo (Kad. Nr. 4154/5083:1371) riba
	Aplinkinių sklypų ribos
	Projektuojamas pastatas
	Projektuojama atraminė sienutė
	Ivažiavimas į sklypą
	Iėjimas į projektuojamą pastatą
	Takai - trinkelės
	Terasa
	Veja
	Projektuojama tvora
	Sklypo kampų nužymėjimas
	Nuovaža (žvyro danga)
	Projektuojama/ esama altitudė

Planuojama nuovaža

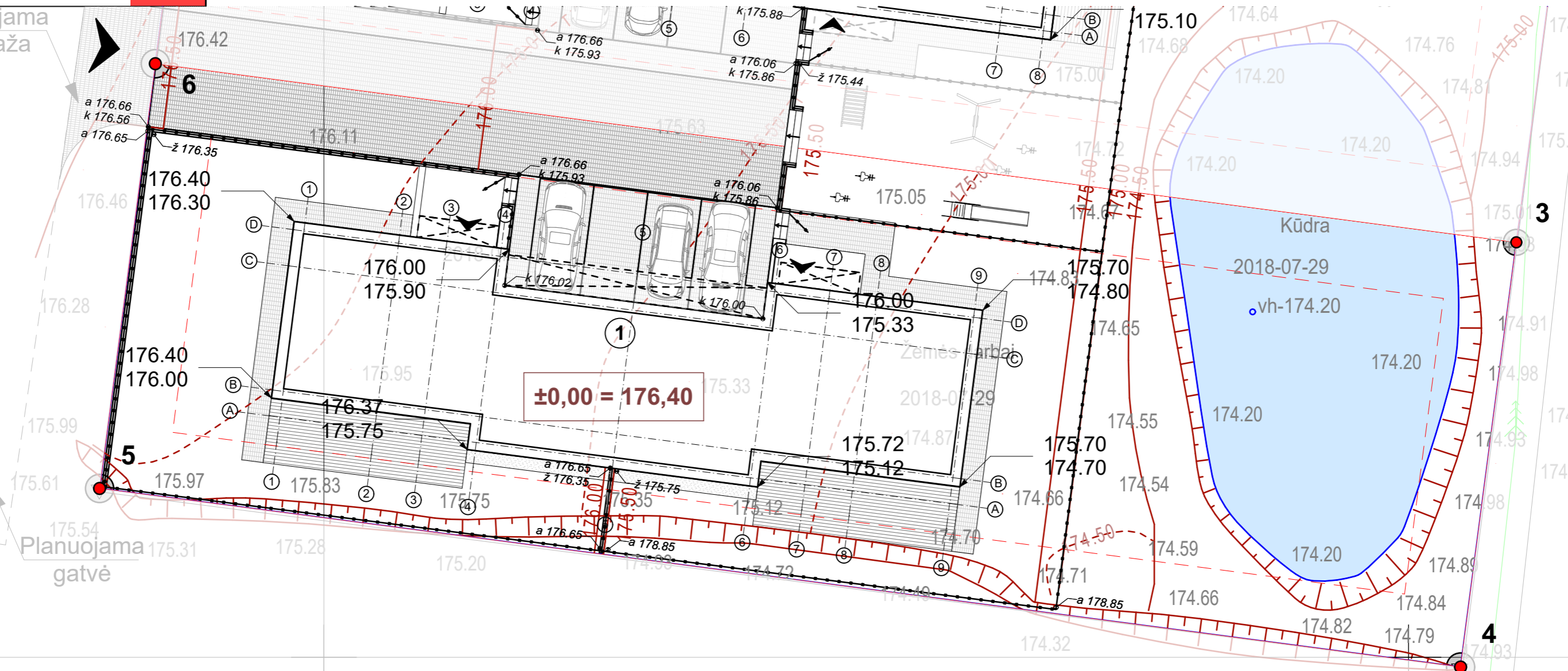

Planuojama gatvė

SKLYPO (Kad. Nr. 4152/0100:754) BENRI TECHNO-EKONOMINIAI RODIKLIAI		
RODIKLIO PAVADINIMAS	MATO VIENETAS	KIEKIS
Sklypo plotas	ha	0,1249
Sklypo užstatymas	m <sup>2</sup>	283,22
Sklypo užstatymo intensyvumas		0,30
Užstatymo tankumas	%	25,00
	%	483,00

PROJEKTUOJAMO GYVENAMOJO (DVIJŲ BUTŲ) PASTATO BENDRI TECHNO-EKONOMINIAI RODIKLIAI			
Bendras plotas	m <sup>2</sup>	317,34	
Naudingas plotas	m <sup>2</sup>	317,34	
Statybinis tūris	m <sup>3</sup>	1500,86	
Užstatymo plotas	m <sup>2</sup>	283,22	
Aukštų skaičius	vnt.	2	
Mansarda		Nėra	
Statinio aukštis	m	7,85	

 <small>j.k. 3026699135, Lukšio g. 7, Vilnius, tel.: 8 626 48464</small>		STATINIO PROJEKTO PAVADINIMAS Gyvenamosios paskirties (dvių buto) pastato (6.2.) Lenktoji g. 10B, Galgių k., Mickūnų sen., Vilniaus r. sav., (sklypo kad. nr.4400/5083:4914) statybos projektas	
KVAL. PATV. DOK. NR.	PARAŠAS	PAREIGOS	VARDAS, PAVARDĖ
A1913		P.V.	Agnė Vencienė
000899		Arch.	Ieva Mockevičiūtė
KALBA	STATYTOJAS IR (ARBA) UŽSAKOVAS		
LT	R. G.		

DOKUMENTO PAVADINIMAS Sklypo planas		LAIDA
		0
ŽYMUO 18.219-PP-SP.B-2		LAPAS
		4
		LAPŲ
		6

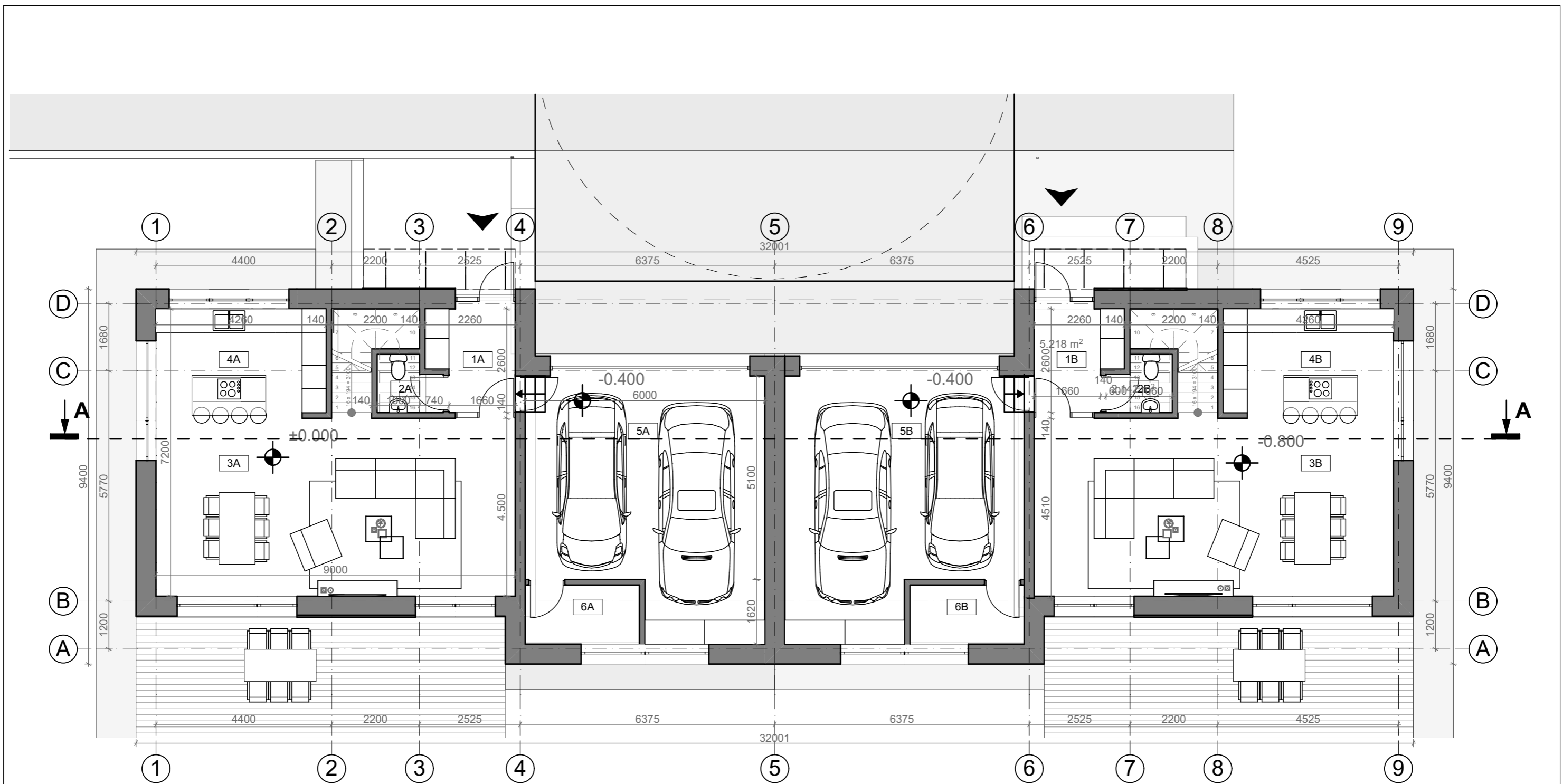

Sutartinis žymėjimas	
Projektuojama pertvara	
Projektuojama išorinė siena	
Projektuojama vidinė laikanti siena	
Projektuojamas įėjimas į pastatą	

Techniniai rodikliai (Gyvenamasis (dvių butų) pastatas)	
Bendras buto A plotas	158.67 m <sup>2</sup>
Bendras buto B plotas	158.67 m <sup>2</sup>
<b>Bendras pastato plotas</b>	<b>317.34 m<sup>2</sup></b>

- Pastabos:**
- Pastato ± 0.00 = 176.40
  - Matmenys duoti milimetrais.
  - Pastato pamatai - gręžtiniai.
  - Pastato sienos - blokelių mūro apšiltinamos termoizoliacine medžiaga. Projektuojamos pertvarkos - mūro, gipso kartono.
  - Stogo konstrukcijos - gelžbetoninės.
  - Stogas - sutapdintas, apšiltintas termoizoliacine medžiaga.
  - Kitų pastabų ir nurodymų aiškinamajame rašte, bei brėžiniuose vykdymas yra privalomas.

Buto A pirmo aukšto eksplikacija			Buto B pirmo aukšto eksplikacija		
Nr.	Pavadinimas	Plotas	Nr.	Pavadinimas	Plotas
1A	Tambūras	5.52	1B	Tambūras	5.52
2A	San. mazgas	2.12	2B	San. mazgas	2.12
3A	Svetainė/valgomasis	41.35	3B	Svetainė/valgomasis	41.35
4A	Virtuvė	11.98	4B	Virtuvė	11.98
5A	Garažas	36.46	5B	Garažas	36.46
6A	Katilinė	4.23	6B	Katilinė	4.23
		<b>101.66 m<sup>2</sup></b>			<b>101.66 m<sup>2</sup></b>

<b>AA architects</b> <small>i.k. 3026699135, Lukšio g. 7, Vilnius, tel.: 8 626 48464</small>				STATINIO PROJEKTO PAVADINIMAS Gyvenamosios paskirties (dvių butų) pastato (6.2.) Vilniaus r. sav., Mickūnų sen., Galgių k., Lenktoji g. 10B (sklypo kad. nr.4400/5083:1371) statybos projektas	
KVAL. PATV. DOK. NR.	PAREIGOS	VARDAS, PAVARDĖ	PARAŠAS	DOKUMENTO PAVADINIMAS	
A1913	P.V.	Agnė Vencienė		Gyvenamojo namo pirmo aukšto planas	
000899	Arch.	Ieva Mockevičiūtė		LAIDA	
				0	
				ŽYMUO	
				LAPAS LAPŲ	
				9 6	
KALBA				STATYTOJAS IR (ARBA) UŽSAKOVAS	
LT				R. G.	
				18.219-PP-SA.B-1	

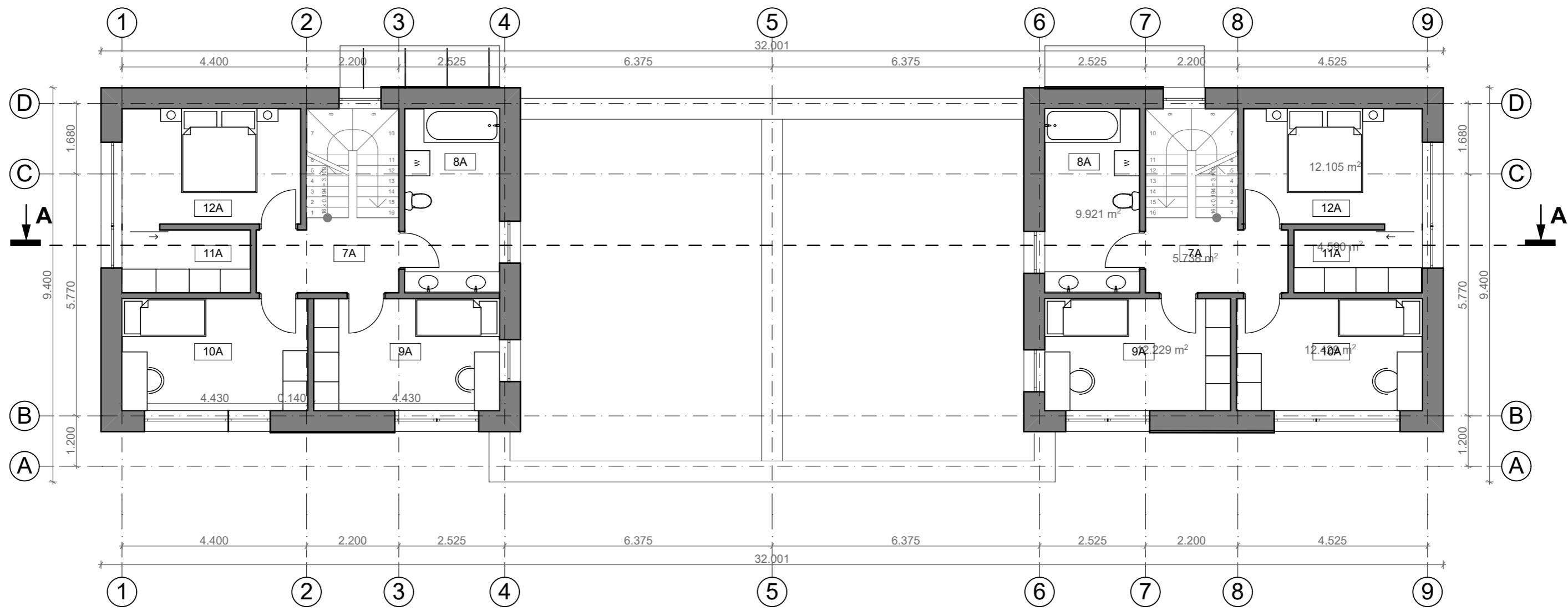

Buto A antro aukšto eksplikacija			Buto B antro aukšto eksplikacija		
Nr.	Pavadinimas	Plotas	Nr.	Pavadinimas	Plotas
7A	Koridorius	5.74	7A	Koridorius	5.74
8A	San. mazgas	9.92	8A	San. mazgas	9.92
9A	San. mazgas	12.23	9A	San. mazgas	12.23
10A	San. mazgas	12.43	10A	San. mazgas	12.43
11A	Koridorius	4.59	11A	Koridorius	4.59
12A	Tambūras	12.10	12A	Tambūras	12.10
		57.01 m <sup>2</sup>			57.01 m <sup>2</sup>

**Pastabos:**

- Pastato ± 0.00 = 176.40
- Matmenys duoti milimetrais.
- Pastato pamatai - gręžtiniai.
- Pastato sienos - blokelių mūro apšiltinamos termoizoliacine medžiaga. Projektuojamos pertvarkos - mūro, gipso kartono.
- Stogo konstrukcijos - gelžbetoninės.
- Stogas - sutapdintas, apšiltintas termoizoliacine medžiaga.
- Kitų pastabų ir nurodymų aiškinamajame rašte, bei brėžiniuose vykdymas yra privalomas.

Sutartinis žymėjimas	
Projektuojama pertvara	—
Projektuojama išorinė siena	■
Projektuojama vidinė laikanti siena	■
Projektuojamas įėjimas į pastatą	◀

Techniniai rodikliai (Gyvenamasis (dviejų butų) pastatas)	
Bendras buto A plotas	158.67 m <sup>2</sup>
Bendras buto B plotas	158.67 m <sup>2</sup>
<b>Bendras pastato plotas</b>	<b>317.34 m<sup>2</sup></b>

 <small>į.k. 3026699135, Lukšio g. 7, Vilnius, tel.: 8 626 48464</small>		STATINIO PROJEKTO PAVADINIMAS Gyvenamosios paskirties (dviejų butų) pastato (6.2.) Vilniaus r. sav., Mickūnų sen., Galgių k., Lenktoji g. 10B (sklypo kad. nr.4400/5083:1371) statybos projektas	
		DOKUMENTO PAVADINIMAS Gyvenamojo namo antro aukšto planas	
KVAL. PATV. DOK. NR.	PAREIGOS	VARDAS, PAVARDĖ	PARAŠAS
A1913	P.V.	Agnė Vencienė	
000899	Arch.	Ieva Mockevičiūtė	
KALBA	STATYTOJAS IR (ARBA) UŽSAKOVAS		ŽYMUO
LT	R. G.		18.219-PP-SA.B-1
			LAPAS LAPŲ
			10 6

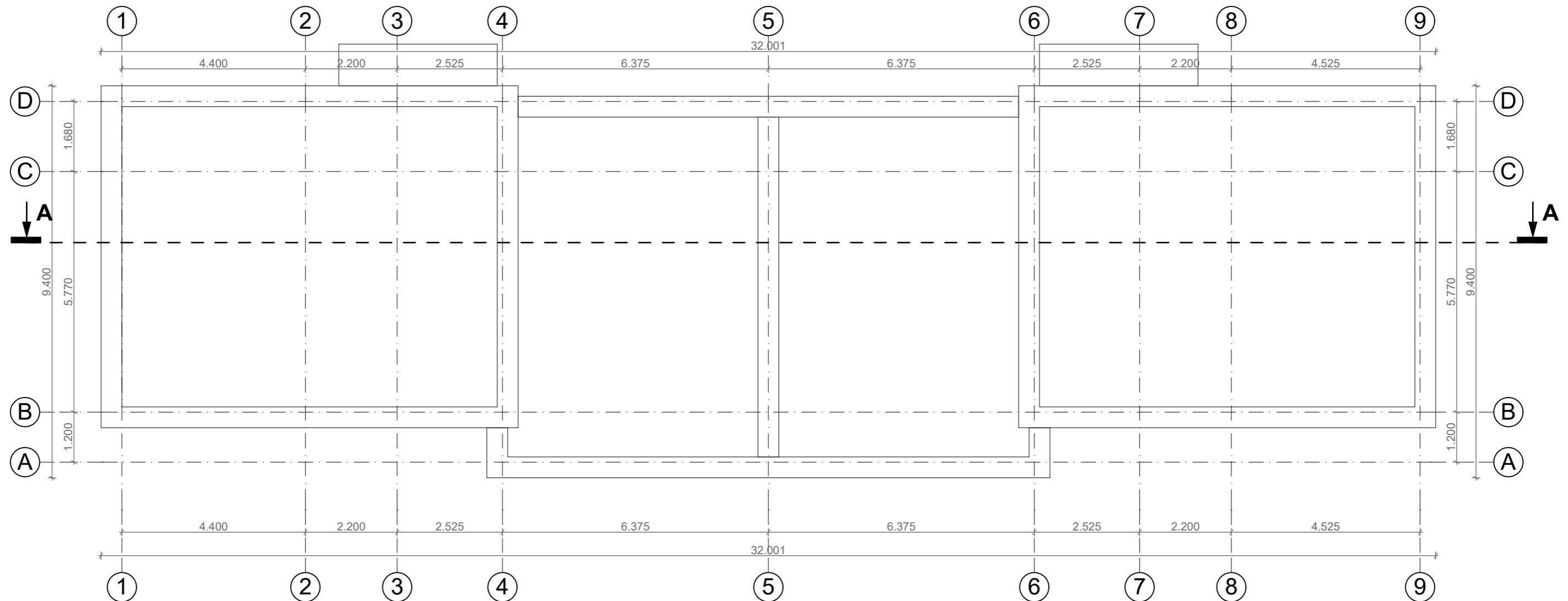

**Pastabos:**

1. Pastato ± 0.00 = **176.40**
2. Matmenys duoti milimetrais.
3. Pastato pamatai - gręžtiniai.
4. Pastato sienos - blokelių mūro apšiltinamos termoizoliacine medžiaga. Projektuojamos pertvarkos - mūro, gipso kartono.
5. Stogo konstrukcijos - gelžbetoninės.
6. Stogas - sutapdintas, apšiltintas termoizoliacine medžiaga.
7. Kitų pastabų ir nurodymų aiškinamajame rašte, bei brėžiniuose vykdymas yra privalomas.

Sutartinis žymėjimas	
Projektuojama pertvara	
Projektuojama išorinė siena	
Projektuojama vidinė laikanti siena	
Projektuojamas įėjimas į pastatą	

Techniniai rodikliai (Gyvenamasis (dviejų butų) pastatas)	
Bendras buto A plotas	158.67 m <sup>2</sup>
Bendras buto B plotas	158.67 m <sup>2</sup>
<b>Bendras pastato plotas</b>	<b>317.34 m<sup>2</sup></b>

 <small>i.k. 3026699135, Lukšio g. 7, Vilnius, tel.: 8 626 48464</small>		STATINIO PROJEKTO PAVADINIMAS			
		Gyvenamosios paskirties (dviejų butų) pastato (6.2.) Vilniaus r. sav., Mickūnų sen., Galgių k., Lenktoji g. 10B (sklypo kad. nr.4400/5083:1371) statybos projektas			
KVAL. PATV. DOK. NR.	PAREIGOS	VARDAS, PAVARDĖ	PARAŠAS	DOKUMENTO PAVADINIMAS	LAIDA
A1913	P.V.	Agnė Vencienė			
000899	Arch.	Ieva Mockevičiūtė		ŽYMUO	LAPAS
KALBA	STATYTOJAS IR (ARBA) UŽSAKOVAS				
LT	R. G.			11	6

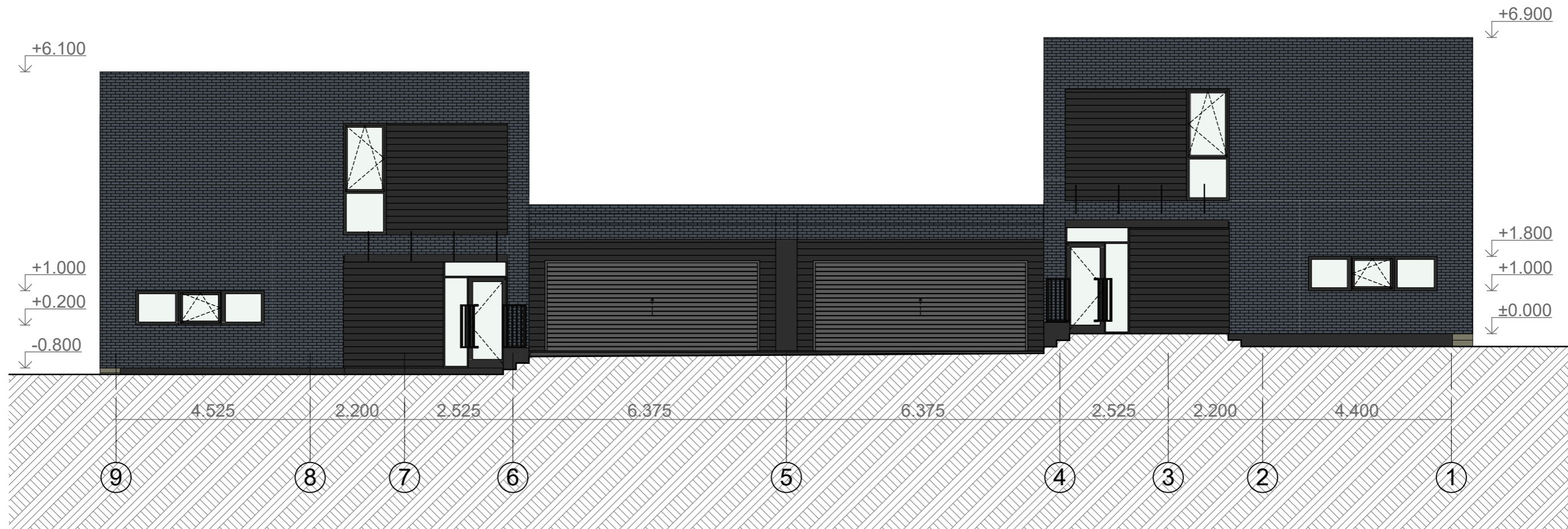

### EKSPLIKACIJA

	FASADŲ SIENŲ APDAILA - PILKOS SPALVOS KLINKERIO APDAILA
	LANGŲ, DURŲ RĖMAI - PLASTIKINIAI
	COKOLIO APDAILA - DEKORATYVINIS TINKAS

### Pastabos:

1. Gyvenamo namo  $\pm 0,00 = 176.40$
2. Matmenys duoti milimetrais, aukščiai duoti metrais.
3. Kitų pastabų ir nurodymų aiškinamajame rašte, bei brėžiniuose vykdymas yra privalomas.
4. Fasadų spalviniai sprendiniai gali būti tikslinami statybos metu, atsižvelgiant į visų fasado apdailos medžiagų spalvinį suderinamumą.

### Techniniai rodikliai (Gyvenamasis (dviejų butų) pastatas)

Bendras buto A plotas	158.67 m <sup>2</sup>
Bendras buto B plotas	158.67 m <sup>2</sup>
<b>Bendras pastato plotas</b>	<b>317.34 m<sup>2</sup></b>

 j.k. 3026699135, Lukšio g. 7, Vilnius, tel.: 8 626 48464		STATINIO PROJEKTO PAVADINIMAS			
		Gyvenamosios paskirties (dviejų butų) pastato (6.2.) Vilniaus r. sav., Mickūnų sen., Galgių k., Lenktoji g. 10B (sklypo kad. nr.4400/5083:1371) statybos projektas			
KVAL. PATV. DOK. NR.	PAREIGOS	VARDAS, PAVARDĖ	PARAŠAS	DOKUMENTO PAVADINIMAS	LAIDA
A1913	P.V.	Agnė Vencienė		Gyvenamojo namo fasadas 9-1	0
000899	Arch.	Ieva Mockevičiūtė			
KALBA	STATYTOJAS IR (ARBA) UŽSAKOVAS		ŽYMUO	LAPAS	LAPŲ
LT	R.G.			18.219-PP-SA.B-1	12 6

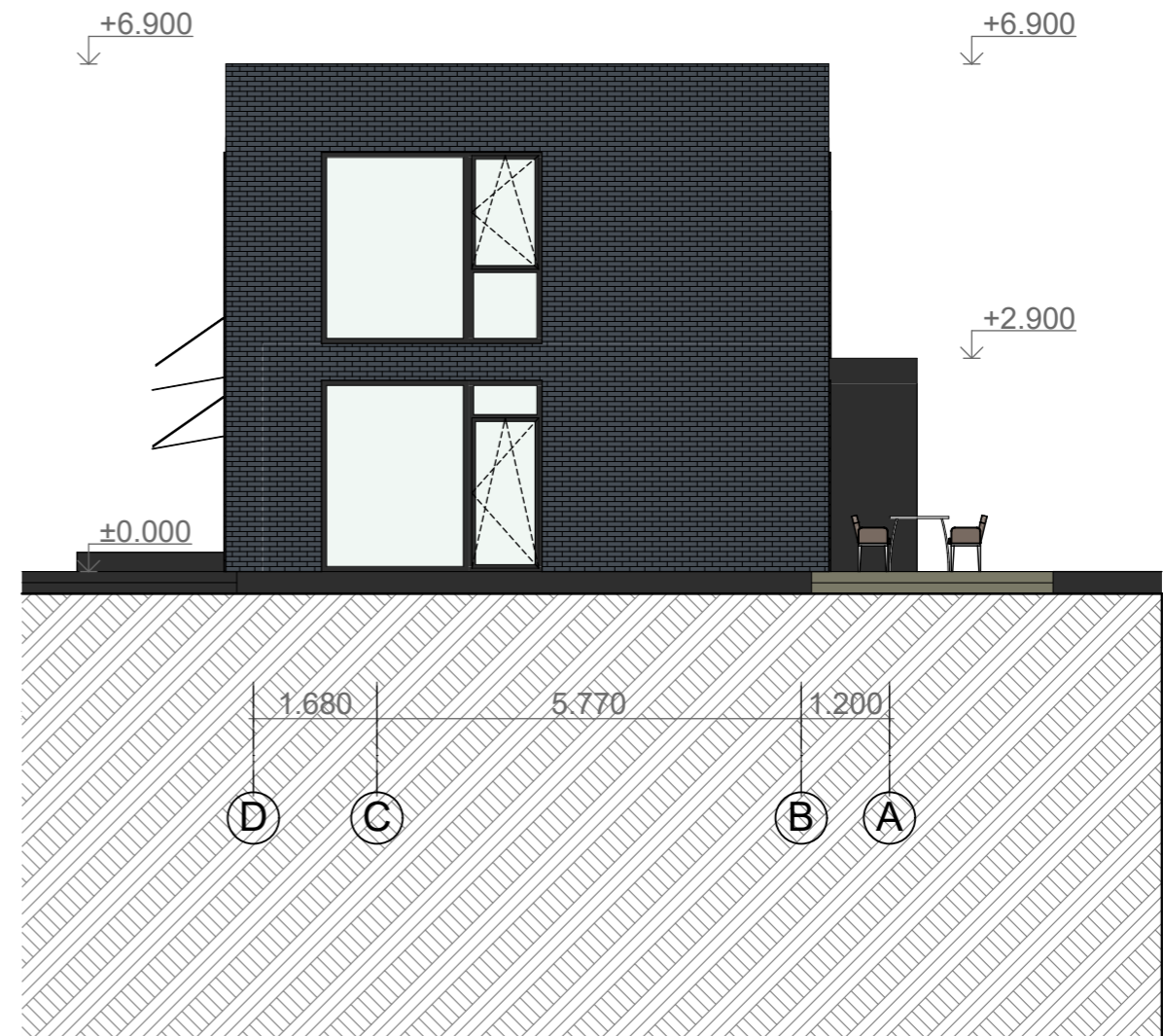
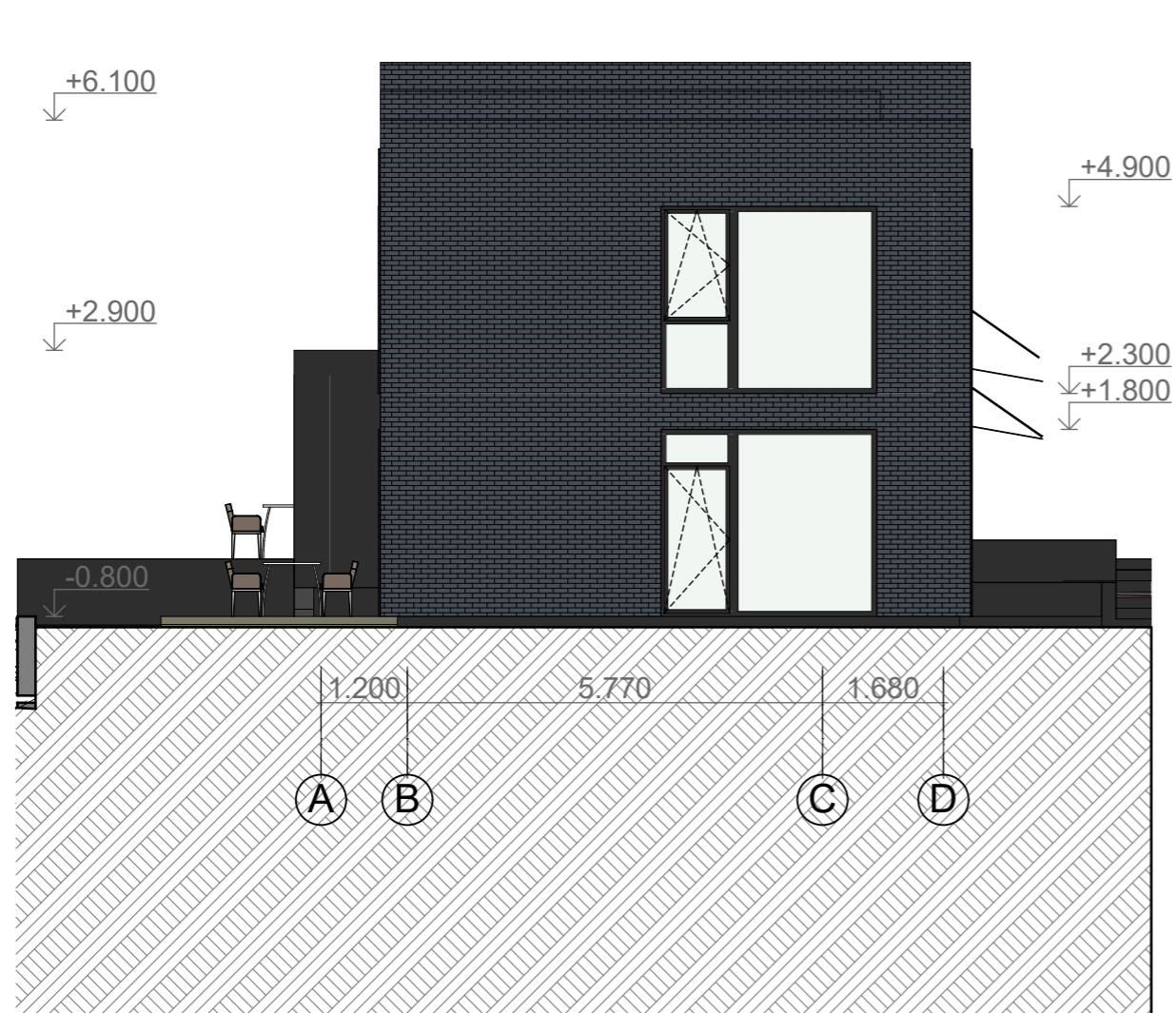

**EKSPLIKACIJA**

	FASADŲ SIENŲ APDAILA - PILKOS SPALVOS KLINKERIO APDAILA
	LANGŲ, DURŲ RĖMAI - PLASTIKINIAI
	COKOLIO APDAILA - DEKORATYVINIS TINKAS

**Pastabos:**

1. Gyvenamo namo ±0,00 = **176.40**
2. Matmenys duoti milimetrais, aukščiai duoti metrais.
3. Kitų pastabų ir nurodymų aiškinamajame rašte, bei brėžiniuose vykdymas yra privalomas.
4. Fasadų spalviniai sprendiniai gali būti tikslinami statybos metu, atsižvelgiant į visų fasado apdailos medžiagų spalvinį suderinamumą.

Techniniai rodikliai (Gyvenamasis (dviejų butų) pastatas)	
Bendras buto A plotas	158.67 m <sup>2</sup>
Bendras buto B plotas	158.67 m <sup>2</sup>
<b>Bendras pastato plotas</b>	<b>317.34 m<sup>2</sup></b>

 j.k. 3026699135, Lukšio g. 7, Vilnius, tel.: 8 626 48464		STATINIO PROJEKTO PAVADINIMAS	
		Gyvenamosios paskirties (dviejų butų) pastato (6.2.) Vilniaus r. sav., Mickūnų sen., Galgių k., Lenktoji g. 10B (sklypo kad. nr.4400/5083:1371) statybos projektas	
KVAL. PATV. DOK. NR.	PARAŠAS	DOKUMENTO PAVADINIMAS	
A1913	P.V. Agnė Vencienė	Gyvenamojo namo fasadai A-D; D-A	
000899	Arch. Ieva Mockevičiūtė	LAIDA	
		0	
KALBA	STATYTOJAS IR (ARBA) UŽSAKOVAS	ŽYMUO	LAPAS
LT	R. G.	18.219-PP-SA.B-1	LAPŲ
			13
			6



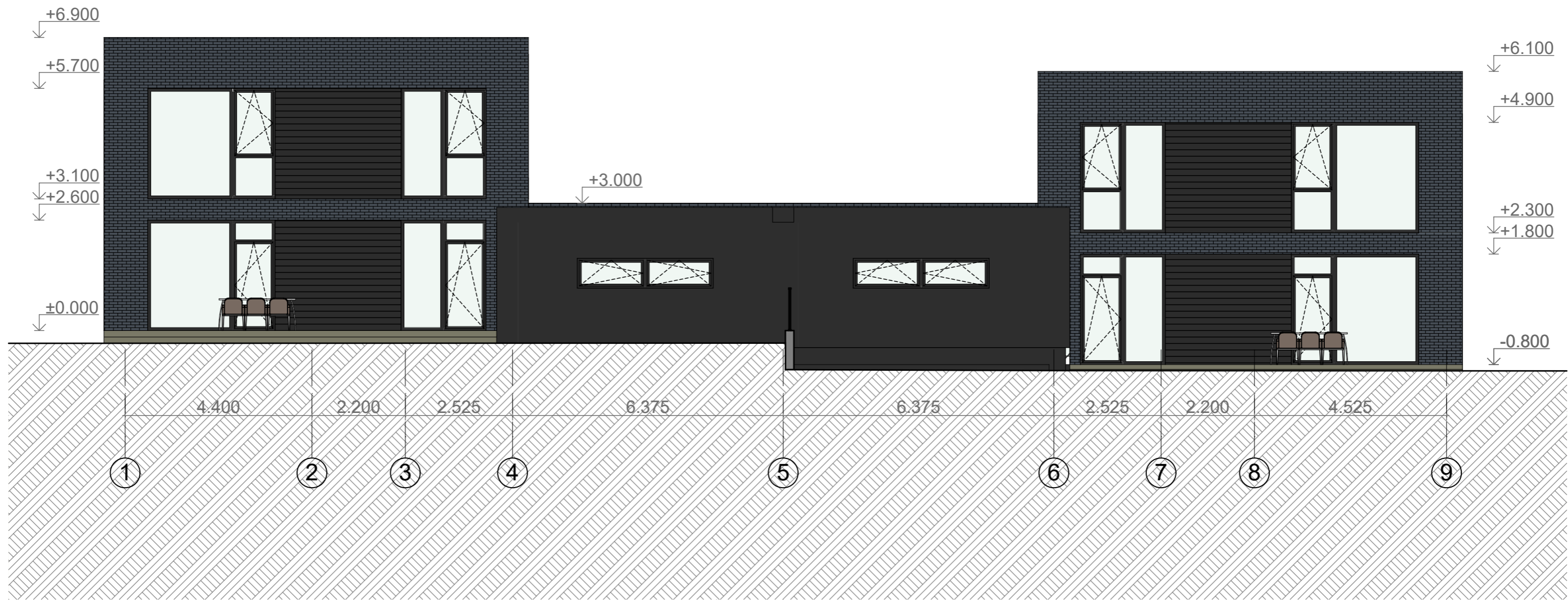

**EKSPLIKACIJA**

	FASADŲ SIENŲ APDAILA - PILKOS SPALVOS KLINKERIO APDAILA
	LANGŲ, DURŲ RĖMAI - PLASTIKINIAI
	COKOLIO APDAILA - DEKORATYVINIS TINKAS

**Pastabos:**

1. Gyvenamo namo ±0,00 = 176.40
2. Matmenys duoti milimetrais, aukščiai duoti metrais.
3. Kitų pastabų ir nurodymų aiškinamajame rašte, bei brėžiniuose vykdymas yra privalomas.
4. Fasadų spalviniai sprendiniai gali būti tikslinami statybos metu, atsižvelgiant į visų fasado apdailos medžiagų spalvinį suderinamumą.

**Techniniai rodikliai (Gyvenamasis (dviejų butų) pastatas)**

Bendras buto A plotas	158.67 m <sup>2</sup>
Bendras buto B plotas	158.67 m <sup>2</sup>
<b>Bendras pastato plotas</b>	<b>317.34 m<sup>2</sup></b>

 j.k. 3026699135, Lukšio g. 7, Vilnius, tel.: 8 626 48464		STATINIO PROJEKTO PAVADINIMAS			
		Gyvenamosios paskirties (dviejų butų) pastato (6.2.) Vilniaus r. sav., Mickūnų sen., Galgių k., Lenktoji g. 10B (sklypo kad. nr.4400/5083:1371) statybos projektas			
KVAL. PATV. DOK. NR.	PAREIGOS	VARDAS, PAVARDĖ	PARAŠAS	DOKUMENTO PAVADINIMAS	LAIDA
A1913	P.V.	Agnė Vencienė		Gyvenamojo namo fasadas 1-9	0
000899	Arch.	Ieva Mockevičiūtė			
KALBA	STATYTOJAS IR (ARBA) UŽSAKOVAS		ŽYMUO	LAPAS	LAPŲ
LT	R. G.			18.219-PP-SA.B-1	14 6

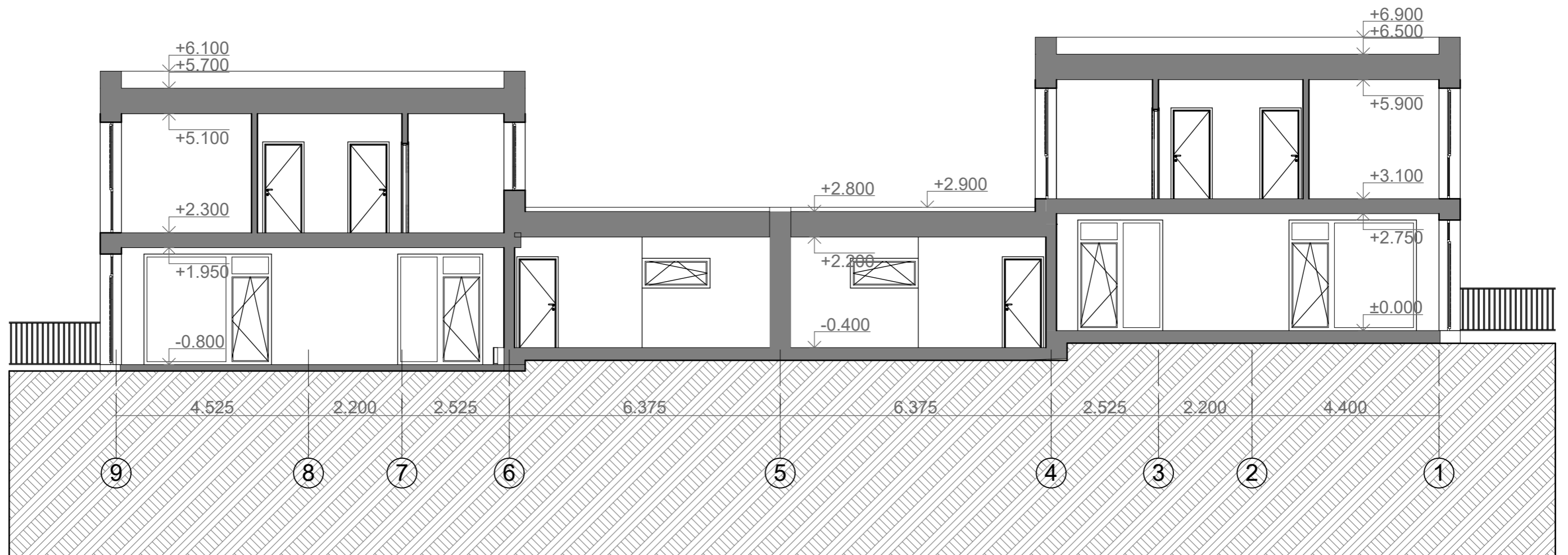

**Pastabos:**



1. Pastato ± 0.00 = 176.40
2. Matmenys duoti milimetrais.
3. Pastato pamatai - gręžtiniai.
4. Pastato sienos - blokelių mūro apšiltinamos termoizoliacine medžiaga. Projektuojamos pertvarkos - mūro, gipso kartono.
5. Stogo konstrukcijos - gelžbetoninės.
6. Stogas - sutapdintas, apšiltintas termoizoliacine medžiaga.
7. Kitų pastabų ir nurodymų aiškinamajame rašte, bei brėžiniuose vykdymas yra privalomas.

Sutartinis žymėjimas	
Projektuojama pertvara	
Projektuojama išorinė siena	
Projektuojama vidinė laikanti siena	
Projektuojamas įėjimas į pastatą	

Techniniai rodikliai (Gyvenamasis (dviejų butų) pastatas)	
Bendras buto A plotas	158.67 m <sup>2</sup>
Bendras buto B plotas	158.67 m <sup>2</sup>
<b>Bendras pastato plotas</b>	<b>317.34 m<sup>2</sup></b>

				STATINIO PROJEKTO PAVADINIMAS Gyvenamosios paskirties (dviejų butų) pastato (6.2.) Vilniaus r. sav., Mickūnų sen., Galgių k., Lenktoji g. 10B (sklypo kad. nr.4400/5083:1371) statybos projektas	
KVAL. PATV. DOK. NR.	PAREIGOS	VARDAS, PAVARDĖ	PARAŠAS	DOKUMENTO PAVADINIMAS	
A1913	P.V.	Agnė Vencienė		Gyvenamojo namo pjūvis A-A	
000899	Arch.	Ieva Mockevičiūtė		LAIDA	
				ŽYMUO	
KALBA	STATYTOJAS IR (ARBA) UŽSAKOVAS			18.219-PP-SA.B-1	
LT	R. G.			LAPAS	LAPŲ
				15	6



		 <small>j.k. 3026699135, Lukšio g. 7, Vilnius, tel.: 8 626 48464</small>		<b>STATINIO PROJEKTO PAVADINIMAS</b> Gyvenamosios paskirties (dvejų buto) pastato (6.2.) Vilniaus r. sav., Mickūnų sen., Galgių k., Lenktoji g. 10B (sklypo kad. nr.4400/5083:1371) statybos projektas		
KVAL. PATV. DOK. NR	PAREIGOS	VARDAS, PAVARDĖ	PARAŠAS	<b>DOKUMENTO PAVADINIMAS</b> Gyvenamojo namo vizualizacijos 01		LAIDA 0
A1913 000899	P.V. Arch.	Agnė Vencienė Ieva Mockevičiūtė				
				ŽYMUO	LAPAS	LAPŲ
KALBA LT	STATYTOJAS IR (ARBA) UŽSAKOVAS R. G.			18.219-PP-SA.B-1		

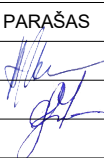

		 <small>j.k. 3026699135, Lukšio g. 7, Vilnius, tel.: 8 626 48464</small>		<b>STATINIO PROJEKTO PAVADINIMAS</b> Gyvenamosios paskirties (dvejų buto) pastato (6.2.) Vilniaus r. sav., Mickūnų sen., Galgių k., Lenktoji g. 10B (sklypo kad. nr.4400/5083:1371) statybos projektas		
KVAL. PATV. DOK. NR	PAREIGOS	VARDAS, PAVARDĖ	PARAŠAS	<b>DOKUMENTO PAVADINIMAS</b> Gyvenamojo namo vizualizacijos 02		LAIDA 0
A1913 000899	P.V. Arch.	Agnė Vencienė Ieva Mockevičiūtė				
				ŽYMUO	LAPAS	LAPŲ
KALBA LT	STATYTOJAS IR (ARBA) UŽSAKOVAS R. G.			18.219-PP-SA.B-1		