

PROJEKTO PAVADINIMAS:	Dvibučio gyvenamojo namo žemės sklype, kadastro Nr. 0101/0047:617 Kalno g. 26, Vilniaus mieste, statybos projektas
STATINIO STATYBOS RŪŠIS:	Nauja statyba
STATYBOS VIETA:	Kalno g. 26, Vilniaus m.
NAUDOJIMO PASKIRTIS:	Gyvenamoji
STATINIO KATEGORIJA:	Neypatingas
STADIJA:	Projektiniai pasiūlymai
STATYTOJAS (UŽSAKOVAS):	JS
TOMAS:	I
LEIDIMAS / Žymuo:	0 leidimas 18.75-PP
DATA	2018.11.

Pareigos	Vardas, pavardė, atestato Nr.	Parašas
PROJEKTO VADOVAS	Diana Urbanavičienė, A2113	
ARCHITEKTAS	Greta Semionova, 000904	

**Dvibučio gyvenamojo namo žemės sklype, kadastro Nr.0101/0047:617 Kalno g.
26, Vilniaus mieste, statybos projektas**

PROJEKTINIŲ PASIŪLYMŲ BYLOS SUDĖTIES ŽINIARAŠTIS

Eil. Nr.	Dokumento žymuo	Pavadinimas	Pastabos	Lapų skaičius
Tekstinė dalis				
0		Titulinis lapas		1
1.	18.75-01-PP-SŽ	Projektinių pasiūlymų sudėties žiniaraštis		1
2.	18.75-02-PP-AR	Projektinių pasiūlymų aiškinamasis raštas		3
Grafinė dalis				
3.1.	18.75-01-PP-SA	Sklypo planas		1
3.2.	18.75-02-PP-SA	Pirmo aukšto planas		1
3.3.	18.75-03-PP-SA	Antro aukšto planas		1
3.4.	18.75-04-PP-SA	Fasadai		1
3.5.	18.75-05-PP-SA	Fasadai		1
3.6.	18.75-06-PP-SA	Pjūvis S-01		1
3.7.	18.75-07-PP-SA	Vizualizacija		1

ATESTATO Nr.	UAB "Projektavimas ir dizainas" Maumedžių g. 21B, Vilnius. Im.k. 304126914			Dvibučio gyvenamojo namo žemės sklype, kadastro Nr.0101/0047:617 Kalno g. 26, Vilniaus mieste, statybos projektas	
A 2113	PV	Diana Urbanavičienė	2018 10	Dokumentų sudėties žiniaraštis	LAIKA
000904	Arch	Greta Semionova	2018 10		0
STADIJA	JS			18.75-01-PP-SŽ	LAPAS
PP					LAPŲ
					1
					1

PROJEKTO PAVADINIMAS:

Dvibučio gyvenamojo namo žemės sklype, kadastro Nr.0101/0047:617 Kalno g. 26, Vilniaus mieste, statybos projektas

Projektinis pasiūlymas

1.1. Aiškinamasis raštas.

1.1.1. BENDRIEJI DUOMENYS

Projektuojamas dvibutis gyvenamasis namas žemės sklype, kadastro Nr.0101/0047:617 Kalno g., Vilniaus mieste. Sklypo plotas 0,1940 ha. Žemės sklypo pagrindinė paskirtis – kita (būdas – vienbučių dvibučių gyvenamųjų pastatų teritorijos). Pastatas projektuojamas sklypo šiaurės-rytinėje dalyje. Vadovaujantis, prisijungumo prie susisiekimo komunikacijų sąlygomis Nr.18/987, įvažiavimas į sklypą- numatytas iš Kalno gatvės ir iš šiaurės-vakarų. Projektuojamas dvibutis pastatas - dviejų aukštų. Pastato aukštis – 7,70 m. Bendras pastato plotas – 336,00 m². Užstatymo plotas – 246,14 m².

Ties planuojamu sklypu nenutiesti centralizuoti vandentiekio ir nuotekų tinklai. Centralizuoti nuotekų tinklai yra tik už maždaug 0,41 km, vandens tinklai- 0,17 km, todėl vadovaujantis Vilniaus miesto savivaldybės tarybos 2010 m. liepos 14 d. sprendimu Nr. 1-1655, pastatą numatoma prijungti prie vietinių valymo įrenginių ir vandens gręžinio (detaliau žiūr. LVN dalį), su galimybe, kai bus privesti centralizuoti nuotekų tinklai (iki 50 m nuo pastato), prisijungti prie jų.

2. Rengiant techninį projektą, vadovautasi tokiais galiojančiais dokumentais ir statybinėmis normomis (žiūrėti 1 lentelę):

Dokumento numeris, žymuo	Dokumento pavadinimas
Nr. Nr. XIII-425	LR Architektūros įstatymas 2017-11-01 (Įstatymo 21 straipsnio 2 dalis įsigalioja 2017-06-20.)
Nr. I-1240	LR Statybos įstatymas, 1996-03-19 (Publ. Valst. ž. 1996-04-10, Nr.32-788)
Nr. 21-617	LR Teritorijų planavimo įstatymas (Žin., 1995, Nr. 107-2391; 2004, Nr. 21-617);
STR 1.01.02:2016	Normatyviniai statybos techniniai dokumentai
STR 2.06.04:2014	Gatvės ir vietinės reikšmės keliai
STR 1.01.08:2002	Statinio statybos rūšys
STR 1.01.03:2017	Statinių klasifikavimas
STR 2.02.09.2005	Vienbučiai ir dvibučiai gyvenamieji pastatai
STR 1.04.04:2017	Statinio projektavimas, projekto ekspertizė
STR 1.05.01:2017	Statybą leidžiantys dokumentai. Statybos užbaigimas. Statybos sustabdymas. Savavališkos statybos padarinių šalinimas. Statybos pagal neteisėtai išduotą statybą leidžiantį dokumentą padarinių šalinimas
STR 2.02.08:2012	Automobilių saugyklų projektavimas
STR 1.06.01:2016	Statybos darbai. Statinio statybos priežiūra
STR 1.12.06:2002	Statinio naudojimo paskirtis ir gyvavimo trukmė
STR 2.01.01 (1):2005	Esminiai statinio reikalavimai. Mechaninis atsparumas ir pastovumas
STR 2.01.01 (2):1999	Esminiai statinio reikalavimai. Gaisrinė sauga
STR 2.01.01 (3):1999	Esminiai statinio reikalavimai. Higiena, sveikata, aplinkos apsauga
STR 2.01.01 (4):2008	Esminis statinio reikalavimas. Naudojimo sauga

ATESTATO Nr.	UAB "Projektavimas ir dizainas" Maumedžių g. 21B, Vilnius. Įm.k. 304126914			Dvibučio gyvenamojo namo žemės sklype, kadastro Nr.0101/0047:617 Kalno g. 26, Vilniaus mieste, statybos projektas		
A 2113	PV	Diana Urbanavičienė	2018 10	Aiškinamasis raštas		LAIDA
000904	Arch	Greta Semionova	2018 10			0
STADIJA	JS			18.75-02-PP-AR		LAPAS
PP						LAPŲ
						1 3

Dokumento numeris, žymuo	Dokumento pavadinimas
STR 2.01.01 (5):2008	Esminis statinio reikalavimas. Apsauga nuo triukšmo
STR 2.01.02:2016	Pastatų energinio naudingumo projektavimas ir sertifikavimas
	Gaisrinės saugos pagrindiniai reikalavimai (Priešgaisrinės apsaugos ir gelbėjimo departamento prie Vidaus reikalų ministerijos direktoriaus įsakymas Nr. 1-201, 2011-06-17 d.)
	Gyvenamųjų pastatų gaisrinės saugos taisyklės (Priešgaisrinės apsaugos ir gelbėjimo departamento prie Vidaus reikalų ministerijos direktoriaus įsakymas Nr. 1-64, 2011-02-22 d.)
	Bendrąsias gaisrinės saugos taisykles, patvirtintas Priešgaisrinės apsaugos ir gelbėjimo departamento prie Vidaus reikalų ministerijos direktoriaus 2005 m. vasario 18 d. įsakymu Nr. 64 (Žin., 2005, Nr. 26-852; 2010, Nr. 99-5167);
	RSN 156-94 Statybinė klimatologija

ATESTATO Nr.	UAB "Projektavimas ir dizainas" Maumedžių g. 21B, Vilnius. Įm.k. 304126914			Dvibučio gyvenamojo namo žemės sklype, kadastro Nr.0101/0047:617 Kalno g.26, Vilniaus mieste, statybos projektas		
A 2113	PV	Diana Urbanavičienė	2018 10	Aiškinamasis raštas		LAI DA
000904	Arch	Greta Semionova	2018 10			0
STADIJA	JS			18.75-02-PP-AR		LAP AS LAP Ū
PP						2 3

STATINIO PROJEKTO PATVIRTINIMO DOKUMENTAS

PATVIRTINTA JS

Įm. pavadinimas, data

Dvibučio gyvenamojo namo žemės sklype, kadastro Nr.0101/0047:617 Kalno g. 26, Vilniaus mieste, projektinis pasiūlymas

(statinio projekto adresas, pavadinimas)

PROJEKTAS PATVIRTINTAS

Statinių kategorija: **Neypatingas**Statybos rūšis: **Nauja statyba**

BENDRIEJI STATINIO RODIKLIAI

Pavadinimas	Mato vienetas	Kiekis	Pastabos
I. SKLYPAS			
1. sklypo plotas	m ²	1940	
2. sklypo užstatymo intensyvumas		0,9	
3. sklypo užstatymo tankumas	%	26	
II. PASTATAI			
1. Pastato paskirties rodikliai: Gyvenamosios paskirties dvibutis gyvenamasis namas Neypatingas statinys			
1.1. Pastato bendras plotas.*	m ²	336,00	
1.2. Pastato naudingas plotas.*	m ²	336,00	
1.3. Pastato tūris.*	m ³	1372	
1.4. Aukštų skaičius.*	vnt.	2	
1.5. Pastato aukštis.*	m	7,7	
1.6. Butų skaičius (gyvenamajame name), iš jų:	vnt.	2	
1.6. 1 kambario	vnt.	-	
1.6. 2 ir daugiau kambarių.	vnt.	-	
1.7. Energinio naudingumo klasė. [5.41]		A+	
1.8. Pastato (patalpų) akustinio komforto sąlygų klasė. [5.38]; [5.43]		C	
1.9. Statinio atsparumo ugniai laipsnis		III	
1.10. Kiti specifiniai pastato rodikliai.“		-	
2. Geležinkeliai:			
2.1. kategorija		-	
2.2. ilgis*	km	-	
2.3. apsaugos zonos plotis	m	-	
3. Keliai (gatvės):			
3.1. kategorija		-	
3.2. ilgis*	km	-	
3.3. važiuojamosios dalies plotis	m	-	
3.4. eismo juostų skaičius	m	-	
3.5. eismo juostos plotis	m	-	
III. INŽINERINIAI TINKLAI			
1. Inžinerinių tinklų (dujotiekio) ilgis*	m	-	
1.1. vamzdžio skersmuo (tik vamzdynamis)	mm	-	
2. Elektros tinklų laidininkų skaičius ir skerspjūvis	vnt.; mm ²	-	
3. Inžinerinių tinklų (vandentiekio) ilgis*	m	-	
3.1. vamzdžio skersmuo (tik vamzdynamis)	mm	-	
4. Inžinerinių tinklų (nuotekų) ilgis	m	-	
4.1.vamzdžio skersmuo (tik vamzdynamis)	mm	-	

Projekto vadovas:DIANA URBANAVIČIENĖ

(Atestato Nr. A 2113, išd. 2017-04-19)

Dvibučio gyvenamojo namo žemės sklype, kadastro Nr.0101/0047:617 Kalno g. 26, Vilniaus mieste, statybos projektas 18.75-02-PP-AR	LAPAS	LAPŲ	LAIDA
	3	3	0

Objekto vieta



Šiukšlių konteinerio vieta

101/47:622

6063500

y=589800

101/47:702

101/47:617

101/47:703

101/47:682

101/47:684

101/47:682

101/47:682

101/47:682

101/47:682

101/47:682

101/47:682

101/47:682

101/47:682

101/47:682

101/47:682

101/47:682

101/47:682

101/47:682

101/47:682

101/47:682

101/47:682

101/47:682

101/47:682

101/47:682

101/47:682

101/47:682

101/47:682

101/47:682

101/47:682

101/47:682

101/47:682

101/47:682

101/47:682

Esamos požeminės komunikacijos sutikslintos:

101/47:662

Eil. Nr.	Istaigos pavadinimas	V. Pavardė	Parašas	Data	Pastabos
1	Miesto plėtros departamentas	D. Šturbaitis	<i>[Signature]</i>	2018.08.01	
2	AB "Energijos skirstymo operatorius" Reg.Nr.7958	J. Samuškis	<i>[Signature]</i>	2018.08.01	101/47:684
3	AB "TELIA"	D. Johanas	<i>[Signature]</i>	2018.08.01	
4	UAB "VGAET"	J. Lisica	<i>[Signature]</i>	2018.08.01	
5	„VVT“	D. Raškilaitis	<i>[Signature]</i>	2018.08.01	
6	"LIT GRID" Nr. 8016	Rocemi	<i>[Signature]</i>	2018.08.01	
7	AB „Vilniaus šilumos tinklai“	N. Siutkovičius	<i>[Signature]</i>	2018.08.01	
8	UAB Skaidula	P. Jabošas	<i>[Signature]</i>	2018.08.01	

PASTABOS:
 1. Sklypo kampai sunumeruoti pagal žemės sklypo planą.
 2. Projektuojamas elektros įvadas gali būti tikslinamas atskiru projektu.
 3. Projektuojami vandentiekio ir nuotekų tinklai gali būti tikslinami atskiru projektu.
 4. Lanšafto projektas (takų, apšvietimo, apželdinimo ir t.t.) rengiamas atskiru projektu.
 5. Kitų pastabų ir nurodymų aiškinamajame rašte, bei brėžiniuose vykdomas yra privalomas.

x=24150
y=36150

SUTARTINIAI ŽYMĖJIMAI	
	Esamo sklypo riba(kad.Nr.7957/0001:582)
	Projektuojami pastatai
	Įvažiavimas į sklypą
	Įėjimas į projektuojamą pastatą
	Takai (dekoratyvinės trinkelės)
	Terasinė danga
	Veja
	Kelio danga (akmens skalda)
	Projektuojamos izogipsės
	Esamos izogipsės
	Namo vidinių kampų koordinatės
	Sklypo kampų numeracija
	Servituto riba
	Kelio servitutas (tarnaujantis daigtas)kodas 592
	Paviršinio vandens telkinio apsaugos juostos rib
	Esamas elektros kabelis
	Projektuojamas elektros kabelis
	Projektuojami vietiniai nuotekų tinklai
	Projektuojami vietiniai vandentiekio tinklai
	Projektuojami paviršinių nuotekų tinklai
	Elektros kabelio apsaugos zona (požeminės)
	Vandentiekio tinklų apsaugos zona
	Projektuojamas paviršinių nuotekų rezervuaras
	Esama/projektuojama altitudė

SUTARTINIAI ŽYMĖJIMAI	
	Statomas dvibutis gyvenamas namas
	Projektuojamas grėžinys
	Projektuojami nuotekų valymo įrenginiai

SKLYPO BENDRI TECHNO-EKONOMINIAI RODIKLIAI		
RODIKLIO PAVADINIMAS	MATO VIENETAS	KIEKIS
Sklypo plotas	ha	0.1940
Sklypo užstatymas	m ²	246.14
Sklypo užstatymo intensyvumas		0.9
Užstatymo tankumas	%	26
STATOMO GYVENAMOJO NAMO BENDRI TECHNO-EKONOMINIAI RODIKLIAI		
Bendras plotas	m ²	336.01
Naudingasis plotas	m ²	336.01
Statybinis tūris	m ³	1372
Užstatymo plotas	m ²	246.14
Aukštų skaičius	vnt	2
Butų skaičius	vnt	2
Mansarda	yra	
Statinio aukštis	m	7.70

Nr.	x	y
1	6063508.03	589822.87
2	6063527.05	589850.88
3	6063471.72	589877.11
4	6063457.43	589848.08
5	6063476.83	589838.42

Atestatas	Pareigos	Vardas, pavardė	Parašas	Data
A 2113	P V	Diana Urbanavičienė	<i>[Signature]</i>	2018.11.
A 2113	Arch.	Diana Urbanavičienė	<i>[Signature]</i>	2018.11.

Statybos		Dvibučio gyvenamojo namo žemės sklype, kadastro Nr. 0101/0047:617 Kaino g. 26, Vilniaus mieste, STATYBOS PROJEKTAS	
Brėžinys	SKLYPO ŽYMĖJIMO PLANAS DANGŲ PLANAS		Mastelis 1:500
Žymuo	18.75 - 01 - PP - SP		Lapas Lapų

Projekto stadija: Statytojas
PP JS

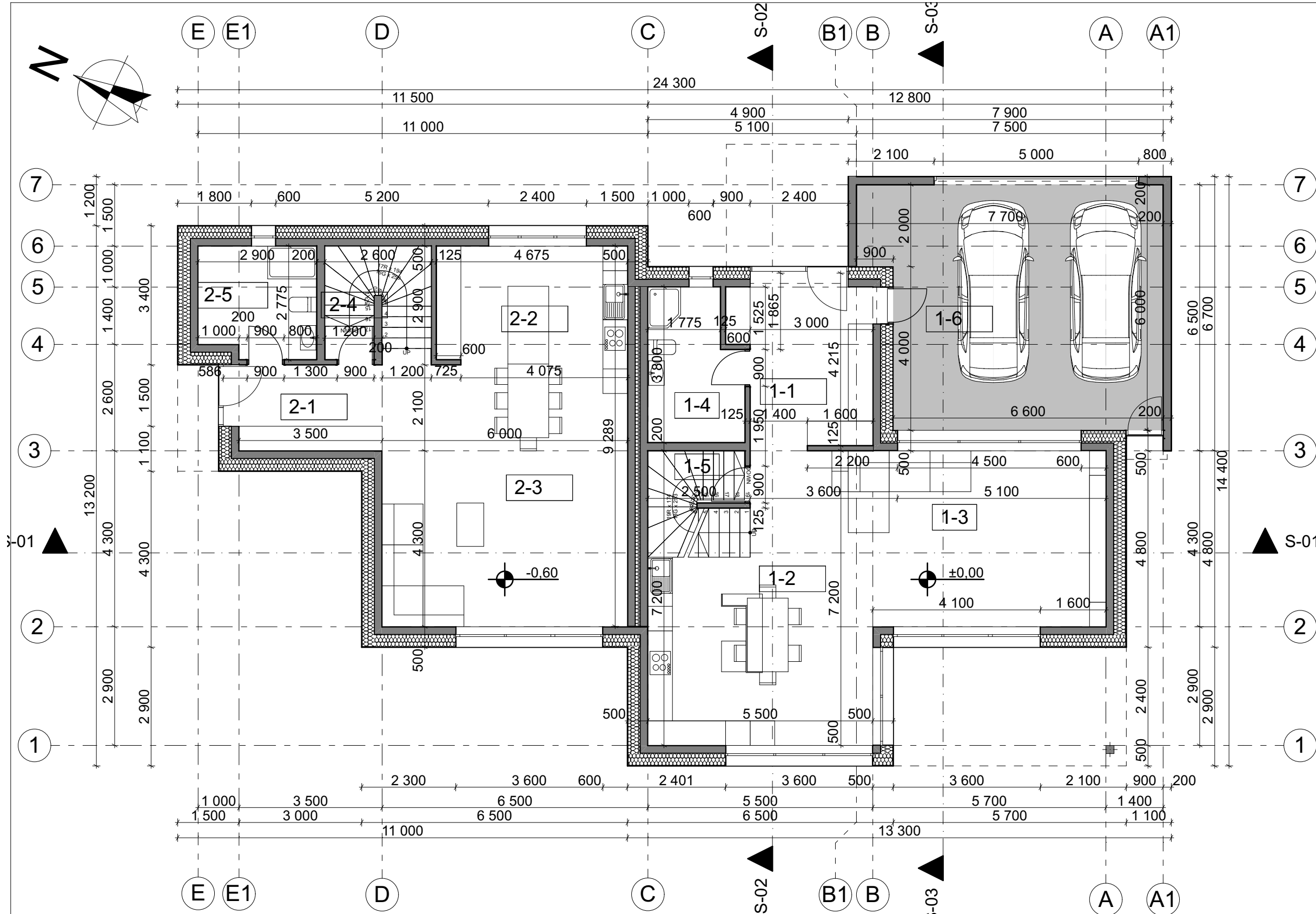
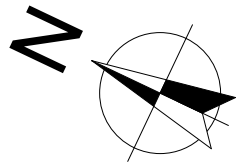

BENDRIEJI TECHNINIAI RODIKLIAI

Naudingas plotas	336,00 m ²
Bendras plotas	336,00 m ²
Užstatymo plotas	246,14 m ²
Tūris	1372 m ³
Pastato aukštis	7,7 m

PIRMO AUKŠTO EKSPLIKACIJA

Nr	Patalpos pavadinimas	Plotas m2
1-1	Koridorius	16,37
1-2	Virtuvė	25,34
1-3	Svetainė	28,68
1-4	WC+katilinė	8,25
1-5	Pagalbinė patalpa	3,04
1-6	Garažas	41,84
2-1	Koridorius	10,86
2-2	Virtuvė	23,33
2-3	Svetainė	26,76
2-4	Pagalbinė patalpa	3,33
2-5	WC+katilinė	7,81
		195,61 m ²

SUTARTINIAI ŽYMĖJIMAI

	Projektuojama lauko siena (apšiltinta)
	Projektuojama vidaus siena
	Projektuojama karkasinė vidinė pertvara

PASTABOS:

- ± 0,00 = 191,00.
- Matmenys duoti milimetrais.
- Pamatai - plokštuminiai; cokolio apdaila - tinkas.
- Išorinės sienos - mūrinės, apšiltintos celiuliozės pluošto termoizoliacija (32 cm). Apdaila - klinkerinės plytelės, tinkas. Pertvaros - karkasas.
- Perdanga - g/b perdengimo plokštės.
- Stogas - plokščias iš g/b perdengimo plokščių, apšiltintas celiuliozės pluošto termoizoliacija (45 cm). Viršutinė danga - PVC.
- Kitų pastabų ir nurodymų aiškinamajame rašte, bei brėžiniuose vykdymas yra privalomas.

Atestatas	UAB j.k. 304126914			Statyns	Dvibučio gyvenamojo namo žemės sklype, kadastro Nr.0101/0047:617	
Atestatas	Pareigos	Vardas, pavardė	Parašas	Data	Kalko g. 26, Vilniaus mieste, STATYBOS PROJEKTAS	
A 2113	P V	Diana Urbanavičienė		2018. 11.	Brėžinys	Mastelis
000904	Arch.	Greta Semionova		2018. 11.	PIRMO AUKŠTO PLANAS	
Projekto stadija	Statytojas			Žymuo	18.75 - 02 - PP - SA	Lapas Lapų
PP	J S					

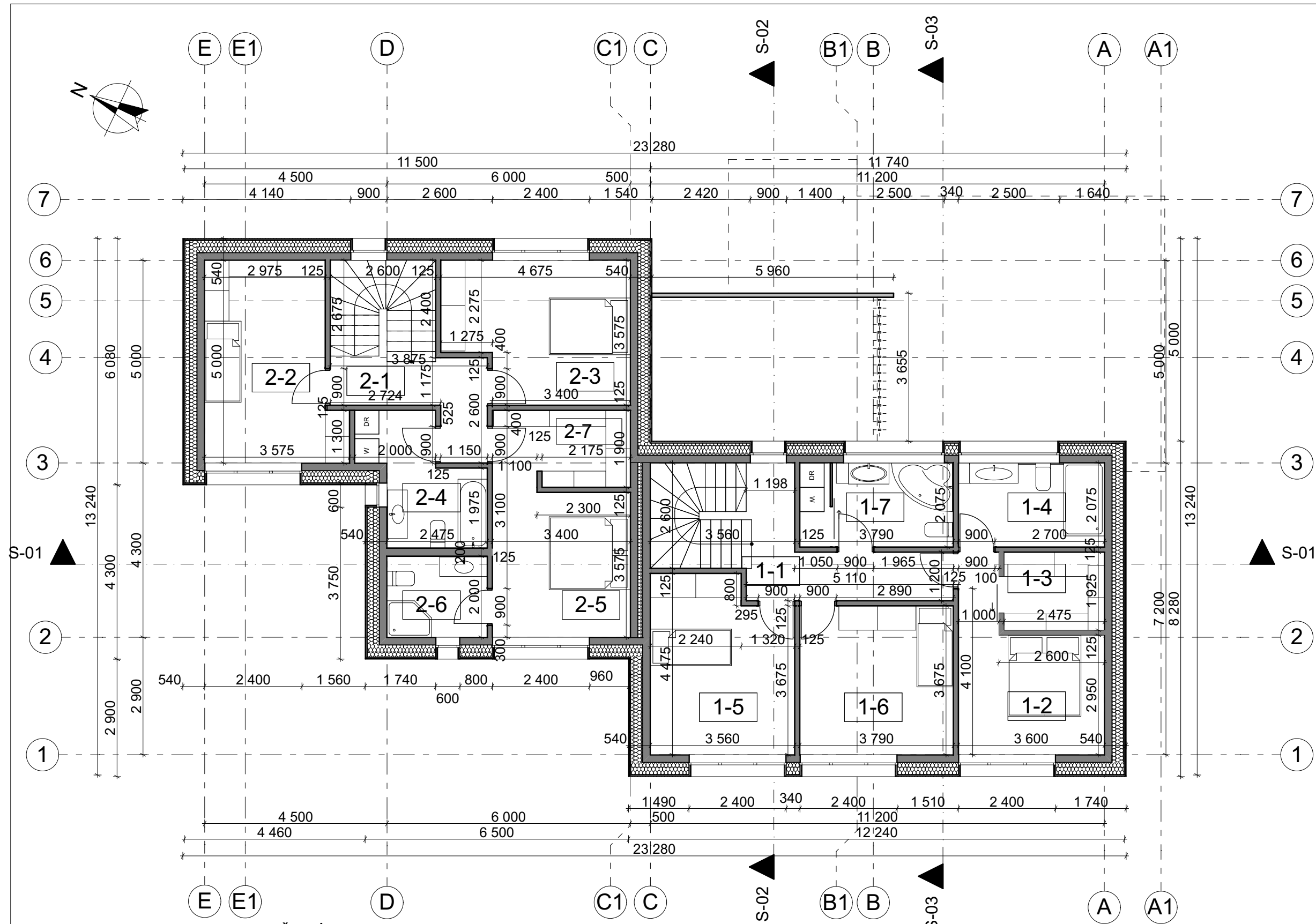

BENDRIEJI TECHNINIAI RODIKLIAI

Naudingas plotas	336,00 m ²
Bendras plotas	336,00 m ²
Užstatymo plotas	246,14 m ²
Tūris	1372 m ³
Pastato aukštis	7,7 m

ANTRO AUKŠTO EKSPLIKACIJA

Nr	Patalpos pavadinimas	Plotas m ²
1-1	Koridorius	8,88
1-2	Miegamasis	13,12
1-3	Drabužinė	5,50
1-4	Vonia	6,52
1-5	Kambarys	14,57
1-6	Kambarys	14,12
1-7	Vonia	7,82
2-1	Koridorius	7,03
2-2	Miegamasis	16,03
2-3	Kambarys	15,21
2-4	Vonia	7,68
2-5	Kambarys	12,43
2-6	Vonia	5,03
2-7	Drabužinė	6,46
		140,40 m ²

SUTARTINIAI ŽYMĖJIMAI

	Projektuojama lauko siena (apšiltinta)
	Projektuojama vidaus siena- mūrinė
	Projektuojama karkasinė vidinė pertvara

PASTABOS:

- ±0,00 = 191,00.
- Matmenys duoti milimetrais.
- Pamatai - plokštuminiai; cokolio apdaila - tinkas.
- Išorinės sienos -mūrinės, apšiltintos celiuliozės pluošto termoizoliacija (32 cm).Apdaila - medinės dailylentės. Pertvaros - karkasas.
- Perdanga - g/b perdengimo plokštės.
- Stogas - plokščias iš g/b perdengimo plokščių, apšiltintas celiuliozės pluošto termoizoliacija (45 cm). Viršutinė danga - PVC.
- Kitų pastabų ir nurodymų aiškinamajame rašte, bei brėžiniuose vykdymas yra privalomas.

Atestatas		ROJEKTAVIMAS + IZAINAS		UAB į.k. 304126914		Statybos		Dviučių gyvenamojo namo žemės sklype, kadastro Nr.0101/0047:617 Kalno g. 26, Vilniaus mieste, STATYBOS PROJEKTAS	
A 2113	P V	Diana Urbanavičienė	Parašas	2018. 11.	Brėžinys		Mastelis		
000904	Arch.	Greta Semionova		2018. 11.	ANTRO AUKŠTO PLANAS		1:100		
Projekto stadija		Statytojas		Žymuo			Lapas	Lapų	
PP		J S		18.75 - 03 - PP - SA					

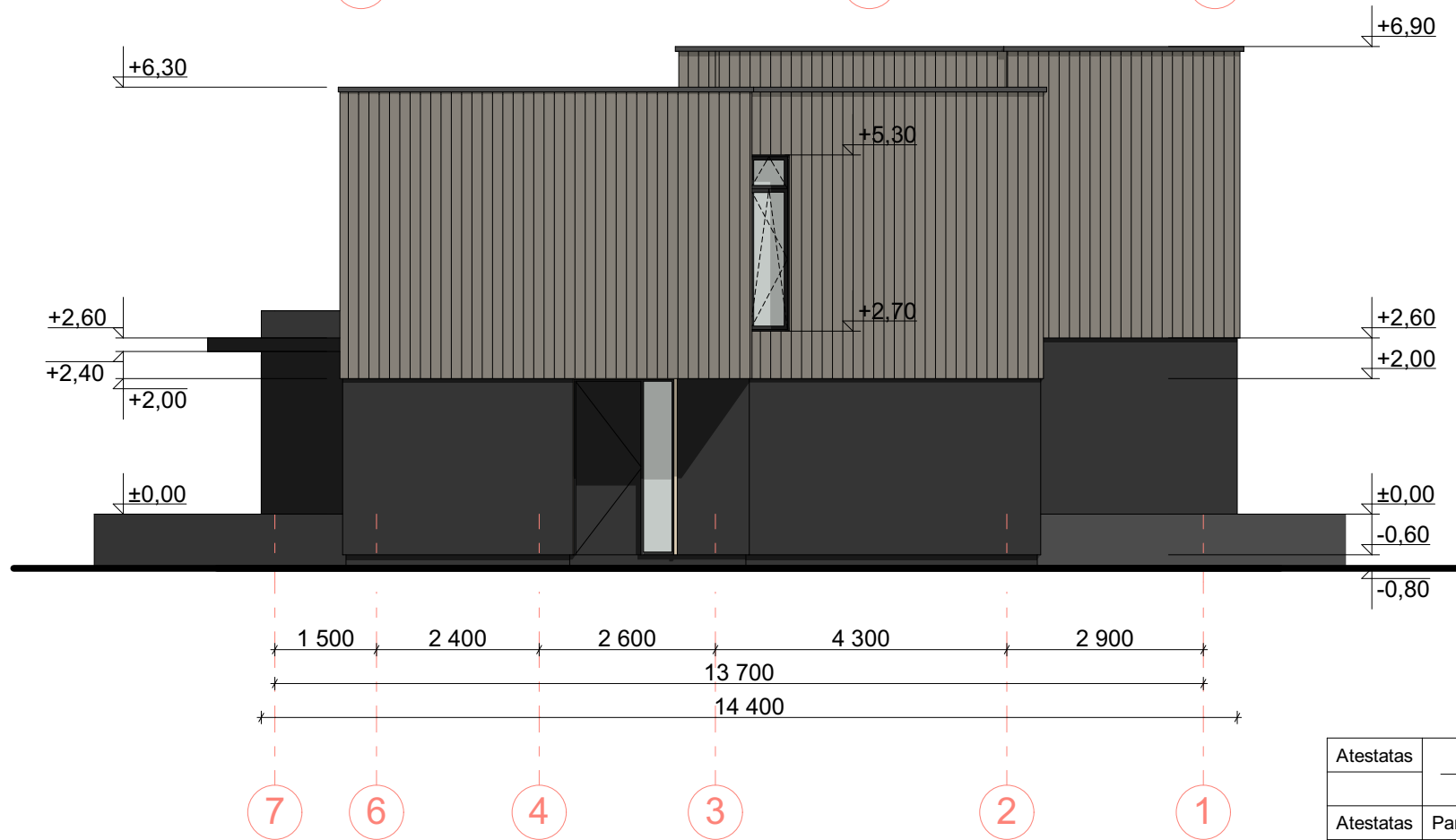

SUTARTINIAI ŽYMĖJIMAI

- Fasado apdaila - medinės dailylentės RAL 7032,8025,7006
- Fasado apdaila- klinkerinės plytelės, spalva pilka
- Fasado apdaila- tinkas RAL 7022,7010
- Stogo danga

PASTABOS

1. ±0.00 = 191.00
2. Matmenys duoti milimetrais.
3. TP neatstoja darbo brėžinių.
4. Interjero projektas, vidaus elektros ir kt. rengiami atskiru projektu.
5. Landšafto projektas rengiamas atskiru projektu.
6. Kaminai ir lietaus nuvedimo sistema įrengiami pagal gamintoją.
7. Kitų pastabų ir nurodymų, aiškinamajame rašte bei brėžiniuose, vykdymas yra privalomas.

Pastabos:
 Latakų ,lietvamzdžių, langų rėmų spalva- tamsiai pilka RAL 7022, 7016
 Spalvos RAL kodais gali būti nurodytos tik tų gaminių ,kurie dažomi šios paletės spalvomis.Kitų elementų spalvos nurodytos apibendrintai, derinant spalvą statybos ar darbo projekto metu (nekeičiant spalvos tono) pasirinkus gamintoją

Atestatas		UAB į.k. 304126914			Statinys Dvibučio gyvenamojo namo žemės sklype, kadastro Nr.0101/0047:617 Kalno g. 26, Vilniaus mieste, STATYBOS PROJEKTAS	
A 2113	P V	Diana Urbanavičienė		2018. 11.	Brėžinys	
000904	Arch.	Greta Semionova		2018. 11.	Mastelis FASADAS A-E, FASADAS 7-1 1:100	
Projekto stadija		Statytojas			Žymuo	
PP		J S			18.75 - 04 - PP - SA	
					Lapas	Lapų

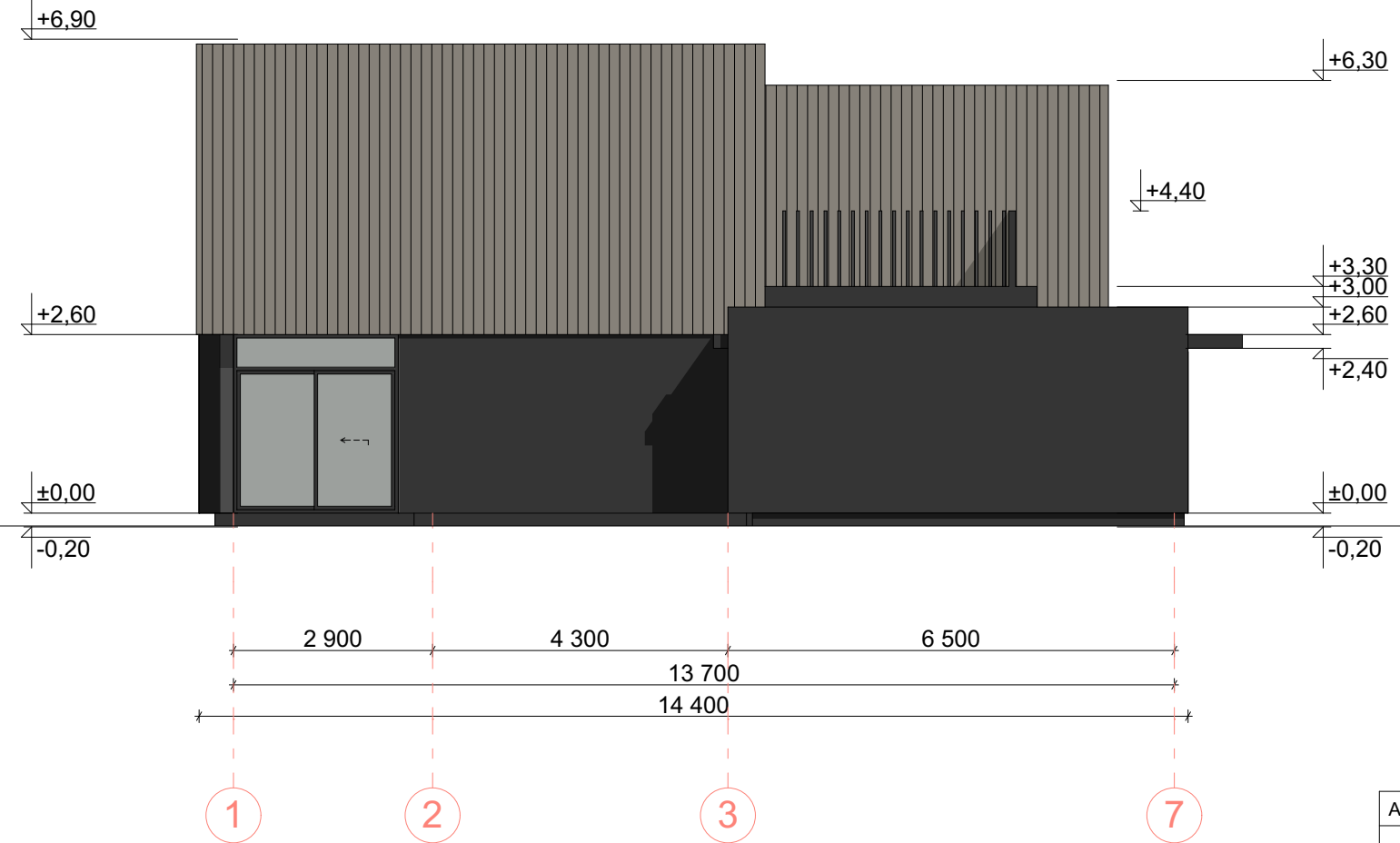

SUTARTINIAI ŽYMĖJIMAI

- Fasado apdaila - medinės dailylentės RAL 7032,8025,7006
- Fasado apdaila- klinkerinės plytelės, spalva pilka
- Fasado apdaila- tinkas RAL 7022,7010
- Stogo danga

PASTABOS

1. ±0.00 = 191.00
2. Matmenys duoti milimetrais.
3. TP neatstoja darbo brėžinių.
4. Interjero projektas, vidaus elektros ir kt. rengiami atskiru projektu.
5. Landšafto projektas rengiamas atskiru projektu.
6. Kaminai ir lietaus nuvedimo sistema įrengiami pagal gamintoją.
7. Kitų pastabų ir nurodymų, aiškinamajame rašte bei brėžiniuose, vykdymas yra privalomas.

Pastabos:
 Latakų ,lietvamzdžių, langų rėmų spalva- tamsiai pilka RAL 7022, 7016
 Spalvos RAL kodais gali būti nurodytos tik tų gaminių ,kurie dažomi šios paletės spalvomis.Kitų elementų spalvos nurodytos apibendrintai, derinant spalvą statybos ar darbo projekto metu (nekeičiant spalvos tono) pasirinkus gamintoją

Atestatas		ROJEKTAVIMAS ir IŽAINAS UAB į.k. 304126914			Statybos Dviučių gyvenamojo namo žemės sklype, kadastro Nr.0101/0047:617 Kalno g. 26, Vilniaus mieste, STATYBOS PROJEKTAS	
A 2113	P V	Diana Urbanavičienė		2018. 11.	Brėžinys	Mastelis
000904	Arch.	Greta Semionova		2018. 11.		
Projekto stadija					Žymuo	Lapas
PP		Statytojas JS			18.75 - 05 - PP - SA	Lapų
					FASADAS E-A1, FASADAS 1-7	
					1:100	

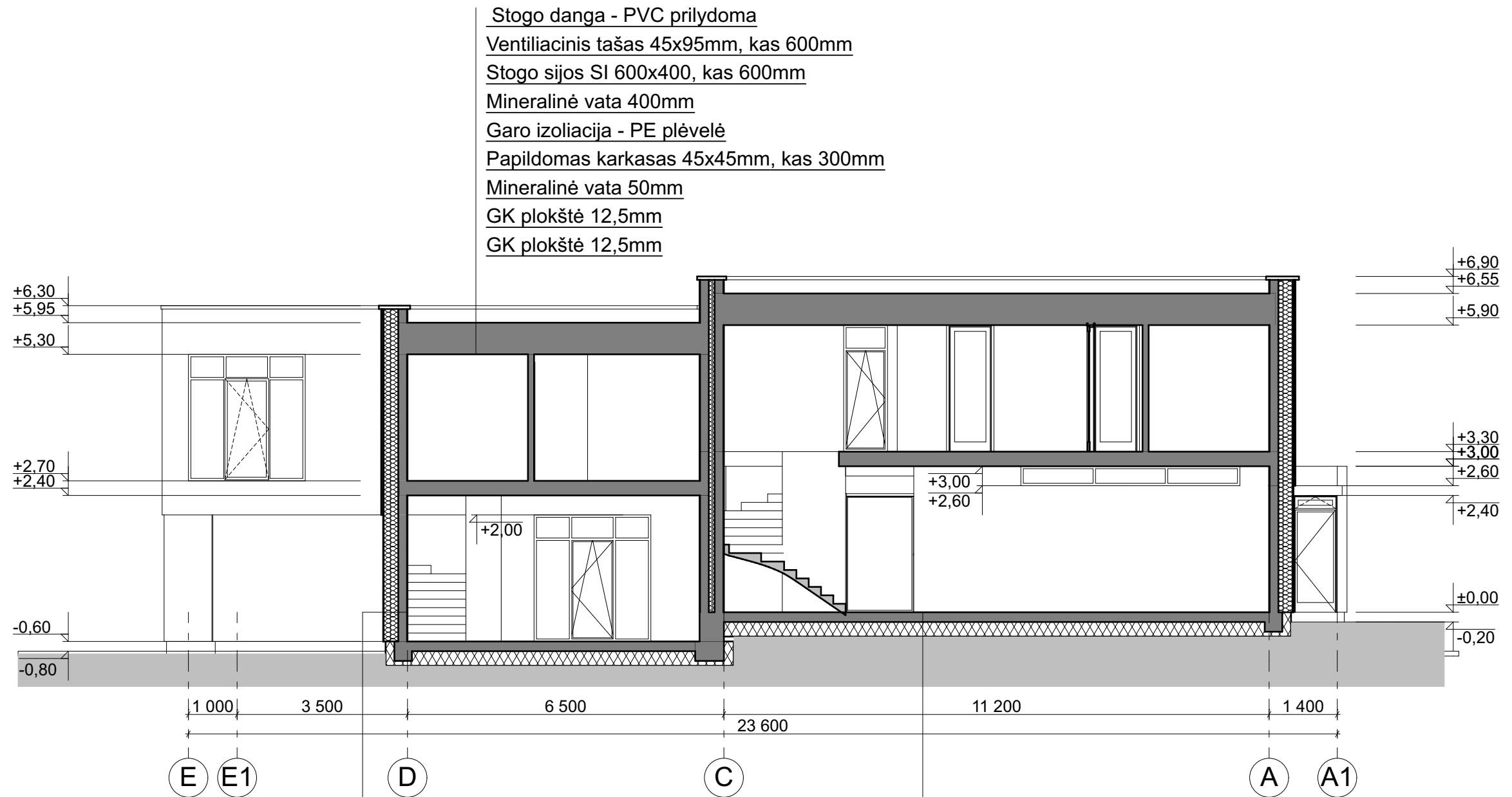

Stogo danga - PVC prilydoma
Ventiliacinis tašas 45x95mm, kas 600mm
Stogo sijos SI 600x400, kas 600mm
Mineralinė vata 400mm
Garų izoliacija - PE plėvelė
Papildomas karkasas 45x45mm, kas 300mm
Mineralinė vata 50mm
GK plokštė 12,5mm
GK plokštė 12,5mm

Vidaus apdaila-tinkas
Silikatinių blokelių mūras - 180mm
Klijų sluoksnis
Šilumos izoliacija PAROC Linio 80 - 320
Išorės apdaila - fasadinis tinkas

Grindų danga
Išlyginamasis betono sluoksnis 65mm
Skiriamasis sluoksnis
Termoizoliacija 350mm
Sutankintas smėlis ≈200mm
Gruntas

PASTABOS:

- ± 0,00 = 191,00 .
- Matmenys duoti milimetrais.
- Kitų pastabų ir nurodymų aiškinamajame rašte, bei brėžiniuose vykdymas yra privalomas.
- Techninis projektas neatstoja darbo brėžinių.
- Konstruktijos parodytos schematiškai t.b. detalizuotos ir vykdomos pagal atskirą konstrukcijų darbo projektą.

Atestatas					Statinys Dvibučio gyvenamojo namo žemės sklype, kadastro Nr.0101/0047:617 Kalno g. 26, Vilniaus mieste, STATYBOS PROJEKTAS		
Atestatas	Pareigos	Vardas, pavardė	Parašas	Data	Brėžinys		Mastelis
A 2113	P V	Diana Urbanavičienė		2018. 11.	PJŪVIS S-01		1:100
000904	Arch.	Greta Semionova		2018. 11.	Žymuo		Lapas Lapų
Projekto stadija	Statytojas				18.75 - 06 - PP - SA		
PP	J S						



Atestatas	 ROJEKTAVIMAS ir IZAINAS UAB į.k. 304126914				Statinys Dvibučio gyvenamojo namo žemės sklype, kadastro Nr.0101/0047:617 Kalno g. 26, Vilniaus mieste, STATYBOS PROJEKTAS		
Atestatas	Pareigos	Vardas, pavardė	Parašas	Data	Brėžinys		Mastelis
A 2113 000904	P V Arch.	Diana Urbanavičienė Greta Semionova		2018. 11. 2018. 11.	Vizualizacija		
Projekto stadija	Statytojas				Žymuo		Lapas
PP	J S				18.75 - 07 - PP - SA		Lapų