



STATYTOJO (UŽSAKOVO) PAVADINIMAS	UAB „Eventus Pro“ (atest. Nr. 5916) j. k. 300591759 Tauro g. 12, LT-01114 Vilnius Tel.: 2123075; e. paštas: info@eventuspro.lt	
DOKUMENTĄ RENGUSIO GEN. PROJEKTUOTOJO PAVADINIMAS	UAB „Eventus Pro“ (atest. Nr. 5916) j. k. 300591759 Tauro g. 12, LT-01114 Vilnius Tel.: 2123075; e. paštas: info@eventuspro.lt	
DOKUMENTĄ RENGUSIO PROJEKTUOTOJO PAVADINIMAS	UAB „Eventus Pro“ (atest. Nr. 5916) j. k. 300591759 Tauro g. 12, LT-01114 Vilnius Tel.: 2123075; e. paštas: info@eventuspro.lt	
STATINIO PROJEKTO PAVADINIMAS	Vienbučio gyvenamojo namo, Gvazdikų g. 4, Vilniuje, statybos projektas	
STATINIO PROJEKTO NR.	2018.01	
STATINIO PROJEKTO ETAPAS	PP (projektiniai pasiūlymai)	
STATINIO (STATINIŲ) PAVADINIMAS	Vienbutis gyvenamasis namas	
STATINIO PROJEKTO DALIS	BD (bendroji)	
BYLOS (SEGTUVO) ŽYMUO	BD-1	
BYLOS (SEGTUVO) LAIDA	A	
BYLOS (SEGTUVO) IŠLEIDIMO DATA	2018 11 05	
	VARDAS, PAVARDĖ, ATESTATO NR.	PARAŠAS
UAB „EVENTUS PRO“ DIREKTORIUS	Sigitas Sparnaitis	
PROJEKTO VADOVAS	Ieva Leinartaitė-Gerliakienė, A1825	



A LAIDOS LEIDIMO PAKEITIMAI

A laida leidžiama, nes pasikeitė pastato kontūras ir aukštų skaičius. Pakeista pastato abs. alt. 0.00=112.00. Taip pat pastatas priblokuojamas prie projektuojamo pastato sienos sklype Gvazdikų g. 2 (kad nr.0101/0014:847). Kadangi padidėjo naudingasis pastato plotas ir padidėjo reikiamų stovėjimo vietų automobiliams skaičius. Požeminiame garaže projektuojamos 3 vietos, o dar keturios projektuojamos pietinėje sklypo dalyje. Inžineriniai tinklai nesikeitė.

Pavadinimas	Mato vienetas	Kiekis. A laida	Kiekis. O laida	Pastabos
1. Sklypo užstatymo intensyvumas	koef.	0,26	0,16	Padidėjo
2. Sklypo užstatymo tankis	%	28	28	Nepakito
3. Pastato bendrasis plotas*	m	444,88	366,47	Padidėjo
4. Pastato antžeminės dalies plotas	m ²	307,61	191,04	Padidėjo
5. Pastato požeminės dalies plotas	m ²	137,27	175,43.	Sumažėjo
6. Pastato naudingasis plotas	m ²	307,61	366,47	Sumažėjo
7. Pastato tūris	m ³	2729	1997	Padidėjo
8. Aukštų skaičius	vnt.	2	1	Padaugėjo
9. Pastato aukštis	m	8,58	5,56	Padidėjo

Statinio projekto vadovas:

Ieva Leinartaitė-Gerliakienė, atest. Nr. A1825, 2018 11 05

(vardas, pavardė, parašas, kvalifikacijos atestato arba pažymos Nr., data)

Tvirtinu/patvirtinu:

UAB „Eventus Pro“ direktorius Sigitas Sparnaitis

(vardas, pavardė, parašas)

3. BENDRIEJI STATINIO RODIKLIAI

Šiame dokumente nurodomi žemės sklypo ir statinių rodikliai bendruoju atveju. Projekte nurodomi konkretaus sklypo ir konkretaus statinio bendrieji rodikliai.

Pavadinimas	Mato vienetas	Kiekis	Pastabos
I SKYRIUS. SKLYPAS			
1. Sklypo plotas	m ²	1200	
2. Sklypo užstatymo intensyvumas	koef.	0,26	Visų pastatų antžeminės dalies patalpų bendrojo ploto sumos santykis su žemės sklypo plotu: $\frac{307,61}{1200} = 0,26$ (leidžiamas intensyvumas – 0,4)
3. Sklypo užstatymo tankis	%	28	Pastatų ir turinčių stogą inžinerinių statinių antžeminė dalimi užstatomo ploto, nustatomo pagal išorinių sienų ar kitų atitvarų projekciją į žemės paviršių, santykis su žemės sklypo plotu: $\frac{334,00^1}{1200} \times 100 \% = 28\%$ ¹ statinių antžemine dalimi užstatomas plotas (leidžiamas tankis – 38%)
II SKYRIUS. PASTATAI			
1. Pastato paskirties rodikliai (gamybos, kitos planuojamos ūkinės veiklos, paslaugų apimtis, butų, vietų, lovų, bendras ir aptarnaujamų žmonių skaičius, kiti rodikliai)			Gyvenamosios paskirties (vieno buto) pastatas
2. Pastato bendrasis plotas*	m	444,88	
1.3. Pastato antžeminės dalies plotas*	m ²	307,61	Pagal Nekilnojamojo turto objektų kadastrinių matavimų ir kadastro duomenų surinkimo bei tikslinimo taisyklių 147p. skaičiuojant pastato vidaus plotus uždary laiptinių plotai neįskaičiuojami.
1.4. Pastato požeminės dalies plotas*	m ²	137,27	Pagal Nekilnojamojo turto objektų kadastrinių matavimų ir kadastro duomenų surinkimo bei tikslinimo taisyklių 147p. skaičiuojant pastato vidaus plotus uždary laiptinių plotai neįskaičiuojami.
3. Pastato naudingasis plotas*	m ²	307,61	
4. Pastato tūris*	m ³	2729	
5. Aukštų skaičius*	vnt.	2	

A	2018 11 05	Statybos leidimui, konkursui - perprojektavimas pasikeitus poreikiams		
0	2018 06 18	Statybos leidimui, konkursui		
LAIDA	IŠLEIDIMO DATA	LAIDOS STATUSAS. KEITIMO PRIEŽASTIS (JEI TAIKOMA)		
KVAL. PATV. DOK. NR.		UAB „Eventus Pro“ Tauro g. 12, LT-01114 Vilnius Tel.: 2123075; faks.: 2617368 info@eventuspro.lt		
		STATINIO PROJEKTO PAVADINIMAS Vienbučio gyvenamojo namo, Gvazdikų g. 4, Vilniuje, statybos projektas		
A1825	PV	Ieva Leinartaitė-Gerliakienė	STATINIO NUMERIS IR PAVADINIMAS Vienbutis gyvenamasis namas	
			DOKUMENTO PAVADINIMAS Bendrieji statinio rodikliai	
			LAIDA	A
LT	STATYTOJAS UAB „Eventus Pro“ Tauro g. 12, LT-01114 Vilnius Tel.: 2123075; e. paštas: info@eventuspro.lt		DOKUMENTO ŽYMUO 2018.01-PP-BD_BSR	
			LAPAS	LAPŲ
			1	2

6. Pastato aukštis*	m	8,58	
7. Butų skaičius (gyvenamajame name)	vnt.	1	
8. Energinio naudingumo klasė		A+	
9. Pastato (patalpų) akustinio komforto sąlygų klasė		C	
10. Statinio atsparumo ugniai laipsnis		II	
11. Kiti papildomi pastato rodikliai		-	
III SKYRIUS. SUSISIEKIMO KOMUNIKACIJOS			
<i>1. Keliai (valstybinės ir vietinės reikšmės):</i>			
1.1. Kelio kategorija		-	
1.2. Kelio ilgis*	km	-	
1.3. Kelio juostos plotis	m	-	
1.4. Eismo juostų skaičius	vnt.	-	
1.5. Eismo juostos plotis	m	-	
1.6. Tilto, viaduko ar estakados ilgis	m	-	
<i>2. Geležinkeliai:</i>			
2.1. Kategorija		-	
2.2. Ilgis*	km	-	
2.3. Apsaugos zonos plotis	m	-	
<i>3. Gatvės:</i>			
3.1. Kategorija		-	
3.2. Ilgis*	m	-	
3.3. Važiuojamosios dalies plotis	m	-	
3.4. Eismo juostų skaičius	m	-	
3.5. Eismo juostos plotas	m	-	
IV SKYRIUS. INŽINERINIAI TINKLAI (nurodomas kiekvienos paskirties inžinerinių tinklų pavadinimas ir rodikliai)			
1. Elektros tinklų laidininkų skerspjūvis	vnt.;mm ²	4;120	
V SKYRIUS. KITI STATINIAI			
1. Nuotekų valykla			Nesudėtingas, II grupė. Valymo įrenginiai statomi sklype, adresu Gvazdikų g. 2, Vilnius, kad. nr. 0101/0014:847. Sutikimą žiūr. Bendrosios dalies aiškinamojo rašto prieduose. PASTABA: sklypai kad. Nr. 0101/0014:847 (Gvazdikų g. 2) ir kad. Nr. 0101/0014:760 (Gvazdikų g. 4) priklauso tam pačiam savininkui UAB „Eventus Pro“

* Žvaigždute pažymėti rodikliai apskaičiuojami vadovaujantis Nekilnojamojo turto kadastrinių matavimų ir kadastro duomenų surinkimo taisyklėmis, kurias tvirtina Lietuvos Respublikos žemės ūkio ministras. Baigus statybą ir atlikus kadastrinius matavimus šie rodikliai gali turėti neesminių nukrypimų [5.39].

Statinio projekto vadovas:Ieva Leinartaitė-Gerliakienė, atest. Nr. A1825, 2018 11 05 

(vardas, pavardė, parašas, kvalifikacijos atestato arba pažymos Nr., data)

Tvirtinu/patvirtinu:UAB „Eventus Pro“ direktorius Sigitas Sparnaitis 

(vardas, pavardė, parašas)

DOKUMENTO ŽYMUO 2018.01-PP-BD_BSR	LAPAS	LAPŲ	LAIDA
	2	2	A

PROJEKTAVIMO (TECHNINĖ) UŽDUOTIS

Projektavimo (techninė) užduotis

2018 m. lapkričio mėn. 2 d.

1. **Užsakovo pavadinimas:** UAB „Eventus Pro“
2. **Statinio (statinių) pavadinimas:** vienbutis gyvenamasis namas
3. **Adresas:** Gvazdikų g. 4, Vilnius (kad. Nr. 0101/0014:760)
4. **Projekto rengimo etapas:** techninis projektas – A laida
5. **Statybos rūšis:** nauja statyba
6. **Statinio kategorija:** neypatingas statinys
7. **Projektuotojo pavadinimas:** UAB „Eventus Pro“, Tauro g. 12, LT-01114 Vilnius
8. **Projektavimo paslaugų apimtys:**
 - a. Bendroji dalis (BD);
 - b. Architektūros dalis (SA);
 - c. Lauko vandentiekio ir buitinių nuotekų bei lietaus nuotekų šalinimo dalis (LVN);
 - d. Lauko elektrotechninė dalis (LE).

9. Projektuojamo objekto charakteristika:

Numatomi pagrindiniai rodikliai: suprojektuoti vienbutį gyvenamąjį namą iki 450m² bendrojo ploto.

Pagrindiniai reikalavimai architektūriniam planiniam sprendimui: pastatas turi natūraliai įsiliesti į esamą gamtinį karkasą, nepažeidžiant medžių grupių; namas vieno aukšto su požeminiu garažu, sutaptintu stogu. Numatyti šias patalpas: tėvų miegamąjį, vaiko miegamąjį, erdvią svetainę sujungtą su virtuvės zona ir valgomuoju, sanitarinius mazgus, požeminį garažą, techninę patalpą, sandėliuką konteineriams.

Pagrindiniai reikalavimai konstruktyviniam sprendimui, medžiagoms: trisluoksnio gelžbetonio sienos su izoliacine medžiaga. Pastato apdaila – tinkas. Stogo danga – ruloninė bituminė danga.

Nurodymai dėl inžinerinių tinklų projektavimo, sklypo tvarkymo: inžineriniai tinklai projektuojami pagal išduotas atitinkamų žinybų projektavimo sąlygas. Sklype numatyti betoninių plytelių dangą prieigai prie pastato, stambios skaldos nuogrindas, medines terasas.

10. Pirminiai dokumentai:

- a. Nekilnojamojo turto registro centrinio duomenų banko išrašas;
- b. Žemės sklypo planas;
- c. Toponuotrauka.

TVIRTINU: užsakovas UAB „Eventus Pro“
direktorius
Sigitas Sparnaitis



SUDERINTA: projekto vadovė
Ieva Leinartaitė-Gerliakienė





SITUACIJOS SCHEMA

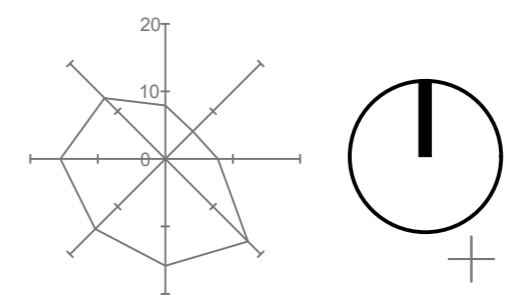

SUTARTINIAI ŽYMĖJIMAI

- BENDRI ŽYMĖJIMAI**
- Sklypo riba
 - - - - - Darbų vykdymo riba
 - Gretimų sklypų ribos
 - - - - - SB "GVAZDIKAS" riba
- KAD. NR.**
- Sklypo kadastrinis numeris
 - Gatvės raudonosios linijos
 - ▲ Pateikimas į sklypą
 - ▲ Pateikimas į gretimą sklypą
 - Griaunamas sodo pastatas, (kategorija: nesudėtingas, II grupė). Unikalus nr. 1397-4005-9010
 - - - - - Griaunami kiti inžineriniai statiniai. Unikalus nr. 1397-4005-9021

KERTAMI MEDŽIAI SUDERINTI SU LEIDIMU STATYBAI NR. LN-1180710082759989, 2018 07 10

- | PAVADINIMAS | KIEKIS |
|--|--------|
| ○ Vaismedžiai | 7 vnt. |
| ○ Menkaverčiai lapuočiai | 2 vnt. |
| ○ Spygliuočiai (iki ø8cm) | 6 vnt. |

KERTAMI MEDŽIAI

- | PAVADINIMAS | KIEKIS |
|---|---------|
| ⊗ Pušis (ø30cm) | 1 vnt. |
| ⊗ Pušis (ø30cm) | 1 vnt. |
| ⊗ Pušis (ø20cm) | 1 vnt. |
| ⊗ Spygliuočiai (iki ø8cm) | 15 vnt. |

ANKŠČIAU SUPROJEKTUOTI VALYMO ĮRENGINIAI, SUDERINTI SU LEIDIMU STATYBAI NR. LN-1180710082759989, 2018 07 10.

Esamos požeminės komunikacijos sutikslintos:

Eil. Nr.	Istaigos pavadinimas	Pareigos, V. Pavardė	Parašas	Data	Pastabos
1	Vilniaus m. sav. Miesto plėtros departamento Žemės duomenų skyrius	<i>R. Benculienė</i>	<i>[Signature]</i>	2018.05.07	
2	UAB "Vilniaus energija"	<i>V. Viskeris</i>	<i>[Signature]</i>	17.02.22	
3	TEO LT AB	<i>J. Štutis</i>	<i>[Signature]</i>	2017.02.22	
4	UAB "Vilniaus gatvių apšvietimo elektros tinklai"	<i>A. Lukša</i>	<i>[Signature]</i>	17.02.23	
5	AB "ENERGIJOS SKIRSTYMO OPERATORIUS"	<i>R. Faldijausis</i>	<i>[Signature]</i>	2017.03.23	
6	UAB "VVT"	<i>A. Pauzas</i>	<i>[Signature]</i>	17.02.23	
7	UAB "LITGRID"	<i>S. Mikšas</i>	<i>[Signature]</i>	17.02.22	
8	UAB "Skaidula"	<i>R. Jankaitis</i>	<i>[Signature]</i>	2018.07.10	

Išrašas tikras: *[Signature]* P. Timinskas

PASTABA: Visi brėžinyje esantys nuorašai yra tikri. PV Ieva Leinartaitė-Gerliakienė

PASTABOS

- Esamas sodo pastatas ir kiti inžineriniai statiniai griaunami.
- Matmenys pateikiami metrais (m).

Sklypai KAD. NR. 010100140847 (Gvazdikų g. 2) ir KAD. NR. 010100140760 (Gvazdikų g. 4) priklauso tam pačiam savininkui UAB "Eventus Pro".			
A	2018 10 30	Statybos leidimui, konkursui- perprojektavimas pasikeitus poreikiams	
0	2018 06 18	Statybos leidimui, konkursui	
LAIDA	ISLEIDIMO DATA	LAIDOS STATUSAS. KEITIMO PRIEŽASTIS (JEI TAIKOMA)	
KVAL. PATV. DOK. NR.	E EVENTUS	UAB "Eventus Pro" Tauro g. 12, LT-01114 Vilnius Tel.: 2123075; faks.: 2617368 info@eventuspro.lt	STATINIO PROJEKTO PAVADINIMAS Vienbučio gyvenamojo namo, Gvazdikų g. 4, Vilniuje, statybos projektas
A1825	PV	Ieva Leinartaitė-Gerliakienė	STATINIO NUMERIS IR PAVADINIMAS Vienbutis gyvenamasis namas
A 823	SP PDV	Vytis Gerliakas	DOKUMENTO PAVADINIMAS Sklypo planas. Esamų statinių griovimo ir medžių kirtimo planas, M1:500
LT	STATYTOJAS UAB "Eventus Pro", į.k. 300591759 Tauro g. 12, LT-01114 Vilnius Tel.: 2123075, e. paštas: info@eventuspro.lt	DOKUMENTO ŽYMUO 2018.01-PP-SP_BR.01	LAIDA A
		LAPAS 1	LAPŲ 1

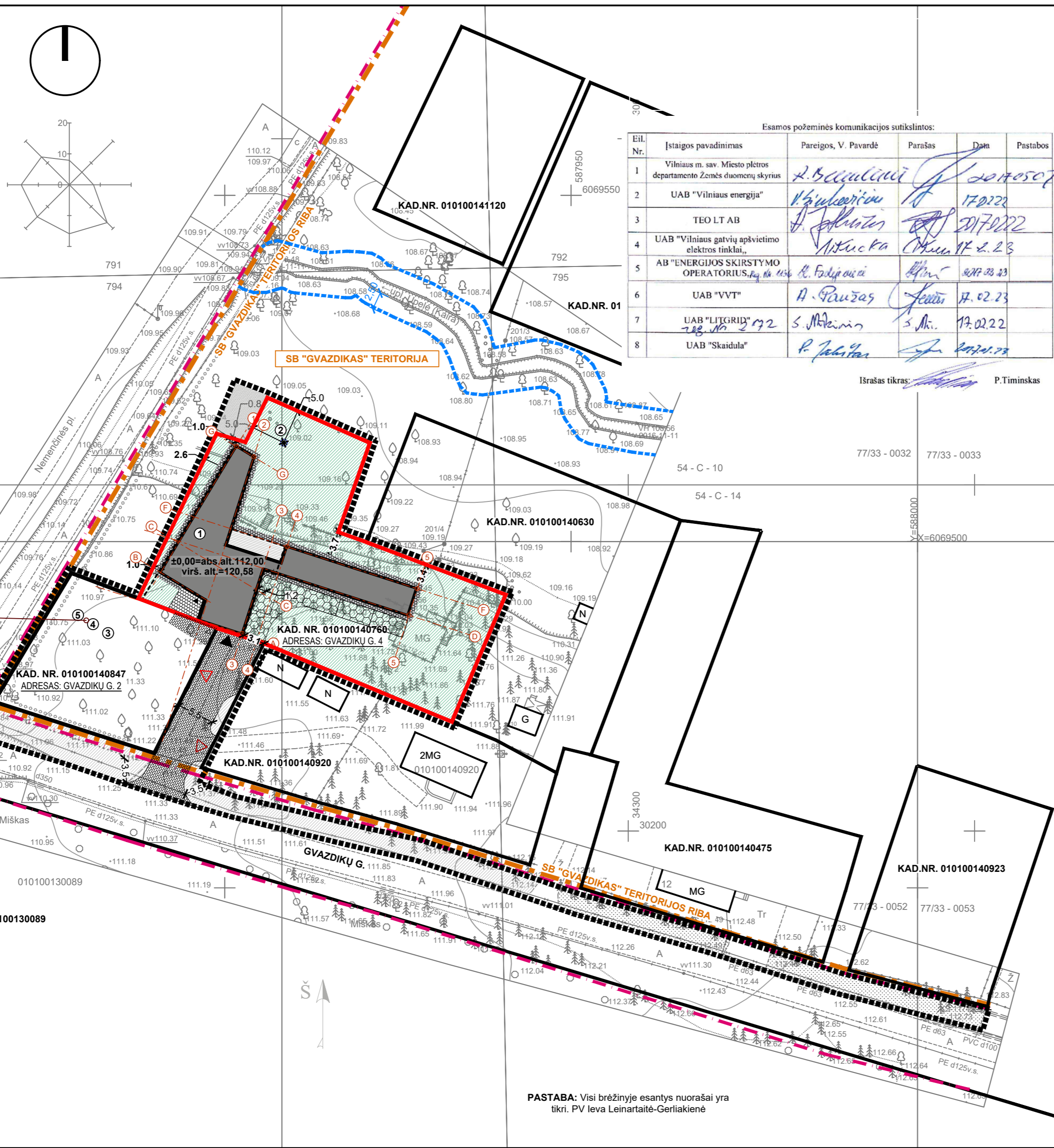

Esamos požeminės komunikacijos sutikslintos:

Eil. Nr.	Ištaigos pavadinimas	Pareigos, V. Pavardė	Parašas	Data	Pastabos
1	Vilniaus m. sav. Miesto planavimo departamento Žemės duomenų skyrius	A. B. B. B.	[Signature]	2018.05.07	
2	UAB "Vilniaus energija"	V. K. K.	[Signature]	17.02.22	
3	TEO LT AB	[Signature]	[Signature]	2017.02.22	
4	UAB "Vilniaus gatvių apšvietimo elektros tinklai"	[Signature]	[Signature]	2017.02.22	
5	AB "ENERGIJOS SKIRSTYMO OPERATORIUS"	R. F. F.	[Signature]	2017.02.22	
6	UAB "VVT"	A. P. P.	[Signature]	17.02.22	
7	UAB "LITGRID"	S. M. M.	[Signature]	17.02.22	
8	UAB "Skaidula"	P. J. J.	[Signature]	2017.02.22	

ANKŠČIAU SUPROJEKTUOTI VALYMO ĮRENGINIAI, SUDERINTI SU LEIDIMU STATYBAI NR. LN-180710082759989, 2018.07.10.

SPD-1 BETONINIŲ TRINKELIŲ DANGA (privatizavimui, V klasė)	
	Betono trinkelės 200x100x80 Skaldos atšijos Skaldos pagrindo sluoksnis (0/45) Smėlis SG (kf. ≥ 1.5x10-5 m/s)
SPD-2 BETONINIŲ PLYTELIŲ DANGA (pėsčiųjų takams)	
	Betono plytelės 375 x 375 Skaldos atšijos Skaldos pagrindo sluoksnis (0/45) Smėlis SG (kf. ≥ 1.0x10-5 m/s)
SPD-3 PRINCIPINĖ NUOGRINDO DETALĖ	
	Skaldos sluoksnis (11/32) Smėlis SG (kf. ≥ 1.0x10-5 m/s)

PASTABA: Kairėje stulpelio pusėje nurodyti deformacijų moduliai E₂, MPa; Dešinėje atskirų sluoksnių storiai, cm.

PASTABA: Visi brėžinyje esantys nuorašai yra tikri. PV Ieva Leinartaitė-Gerliakienė

BENDRIEJI STATINIO RODIKLIAI SKLYPUI GVAZDIKŲ G. 4 (KAD. NR. 010100140760)

RODIKLIS	KIEKIS	APRAŠAS/SKAIČIAVIMO METODIKA
SKLYPO PLOTAS	1200 m ²	
UŽSTATYMO INTENSIVUMAS	0,26 (max. 0,4)	Pagal LR Teritorijų planavimo įstatymo 2 str. 39 p.: užstatymo intensyvumas - visų pastatų antžeminės dalies plotų, įskaitant cokolinių aukštų ir naudojamų pastogių plotų, bendrojo ploto sumos santykis su žemės sklypo plotu.
UŽSTATYMO TANKIS	28% (max. 28%)	Pagal LR Teritorijų planavimo įstatymo 2 str. 40 p.: užstatymo tankis - pastatų ir turinčių stogą inžinerinių statinių atžeminė dalimi užstatomo ploto, nustatomo pagal išorinių sienų ar kitų atitvarų projekciją į žemės paviršių, santykis su žemės sklypo plotu.
PASTATAIS ANTŽEMINE DALIMI UŽSTATOMAS PLOTAS	334,00 m ²	Skaičiuojamas antžeminės dalies pastato išorinių sienų kontūras, terasos.
PASTATO BENDRASIS PLOTAS	444,88 m ²	$P_b = P_{gp} + P_{bn} + P_r + P_{gr}$ P _{gp} - visų gyvenamųjų patalpų plotas; P _{bn} - bendro naudojimo patalpų plotas; P _r - rūšio (pusrūšio) patalpų plotas; P _{gr} - garažo patalpų plotas.
PASTATO BENDRAS ANTŽEMINĖS DALIES PLOTAS	307,61 m ²	
PASTATO BENDRAS POŽEMINĖS DALIES PLOTAS	137,27 m ²	
PASTATO NAUDINGASIS PLOTAS	307,61 m ²	
PASTATO TŪRIS	2729 m ³	
AUKŠTŲ SKAIČIUS	2	Pagal Nekilnojamojo turto objektų kadastrinių matavimų ir kadastro duomenų surinkimo bei tikslinimo taisyklę 98.8 p.: pastato aukštų skaičius – pagal antžeminių aukštų kiekį, neskaitant požeminių aukštų, pastogės patalpų, antstatų. Jeigu prie esamo pastato pristatytame priestate yra didesnis antžeminių aukštų skaičius (neskaitant rūšių, pusrūšių (cokolinių aukštų), pastogės patalpų ir antstatų) negu pagrindiniame pastate, viso pastato aukštų skaičius nustatomas pagal priestato aukštų skaičių.
PASTATO AUKŠTIS	8,58 m	
ENERGINIO NAUDINGUMO KLASĖ	A+	
KIETOS DANGOS SKLYPE		Įskaičiuota: šaligatviai, terasos, nuogrinda
	82,90 m ²	Vejos korys, su 4 automobilių stovėjimo vietomis
	13,35 m ²	Betoninių plytelių danga (šaligatviai)
	18,01 m ²	Terasos
	69,38 m ²	Nuogrinda (įskaičiuotas plotas po terasomis)
KIETOS DANGOS UŽ SKLYPO		Įskaičiuota: važiuojamoji dalis, šaligatviai
	168,42 m ²	Betoninių trinkelėlių danga (važiuojamoji dalis)
	15,57 m ²	Betoninių trinkelėlių danga (sklype KAD. NR. 010100140847)
APŽELDINAMAS PLOTAS SKLYPE	811,38 m ² (68%)	Pagal Priklausomųjų želdynų normų (plotų) nustatymo tvarkos aprašo priedą privalomai 25% nuo sklypo ploto, įskaitant veją ir gėlynus (300m ²).

PROJEKTUOJAMŲ STATINIŲ SKLYPE SĄRAŠAS

STATINYS	KATEGORIJA	PASKIRTIS	KIEKIS
Gyvenamasis namas	Nepattingas	Gyvenamosios paskirties (vieno buto) pastatai	1 vnt.

Sklypai KAD. NR. 010100140847 (Gvazdikų g. 2) ir KAD. NR. 010100140760 (Gvazdikų g. 4) priklauso tam pačiam savininkui UAB "Eventus Pro".

LAIDA	IŠLEIDIMO DATA	LAIDOS STATUSAS. KEITIMO PRIEŽASTIS (JEI TAIKOMA)
A	2018 10 30	Statybos leidimui, konkursui- perprojektavimas pasikeitus poreikiams
0	2018 06 18	Statybos leidimui, konkursui

KVAL. PATV. DOK. NR.	UAB "Eventus Pro"	STATINIO PROJEKTO PAVADINIMAS
A1825	PV Ieva Leinartaitė-Gerliakienė	STATINIO PROJEKTO PAVADINIMAS
A 823	SP PDV Vytenis Gerliakas	Vienbučio gyvenamojo namo, Gvazdikų g. 4, Vilniuje, statybos projektas
		STATINIO NUMERIS IR PAVADINIMAS
		Vienbutis gyvenamasis namas
		DOKUMENTO PAVADINIMAS
		Sklypo planas. Dangų planas, M1:500
		DOKUMENTO ŽYMUO
		2018.01-PP-SP_BR.02
		LAPAS LAPŲ
		1 1

SUTARTINIAI ŽYMĖJIMAI

<p>EKSPLIKACIJA</p> <p>① Proj. vienbutis gyvenamasis namas su požeminiu garažu</p> <p>② Proj. vandens gręžinys</p> <p>③ Proj. šulinys su siurbliuku</p> <p>④ Proj. buitinių nuotekų valymo įrenginiai</p> <p>⑤ Proj. išvalyto vandens kaupimo talpa</p>	<p>BENDRI ŽYMĖJIMAI</p> <p>— Sklypo riba</p> <p>- - - Pastato požeminės dalies kontūras</p> <p>▬ Darbų vykdymo riba</p> <p>▬ Gretimų sklypų ribos</p> <p>— SB "Gvazdikas" riba</p> <p>— Sklypo kadastrinis numeris</p> <p>— Gatvės raudonosios linijos</p> <p>— Upės apsaugos juosta</p> <p>— Atraminė siena</p>	<p>▲ Griauamas sodo pastatas ir kiti inžineriniai statiniai</p> <p>▲ Pateikimas į sklypą bei požeminį garažą</p> <p>▲ Pagrindinis įėjimas į pastatą</p> <p>▲ Įėjimas į ūkinę patalpą su konteineriais</p> <p>▲ Pateikimas į gretimą sklypą</p>	<p>DANGOS</p> <p>— Betoninės plytelės sklypo ribose</p> <p>— Betoninės trinkelės už sklypo ribų</p> <p>— Terasos danga</p> <p>— Nuogrinda - stambios frakcijos skalda</p> <p>— Veja sklypo ribose</p> <p>— Veja už sklypo ribų</p> <p>— Vejos korys su 4 automobilių stovėjimo vietomis.</p> <p>— Terasuojamas plotas SB "Gvazdikas" teritorijoje</p>
--	---	--	--



SITUACIJOS SCHEMA

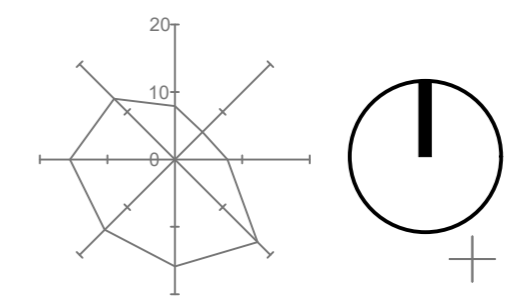
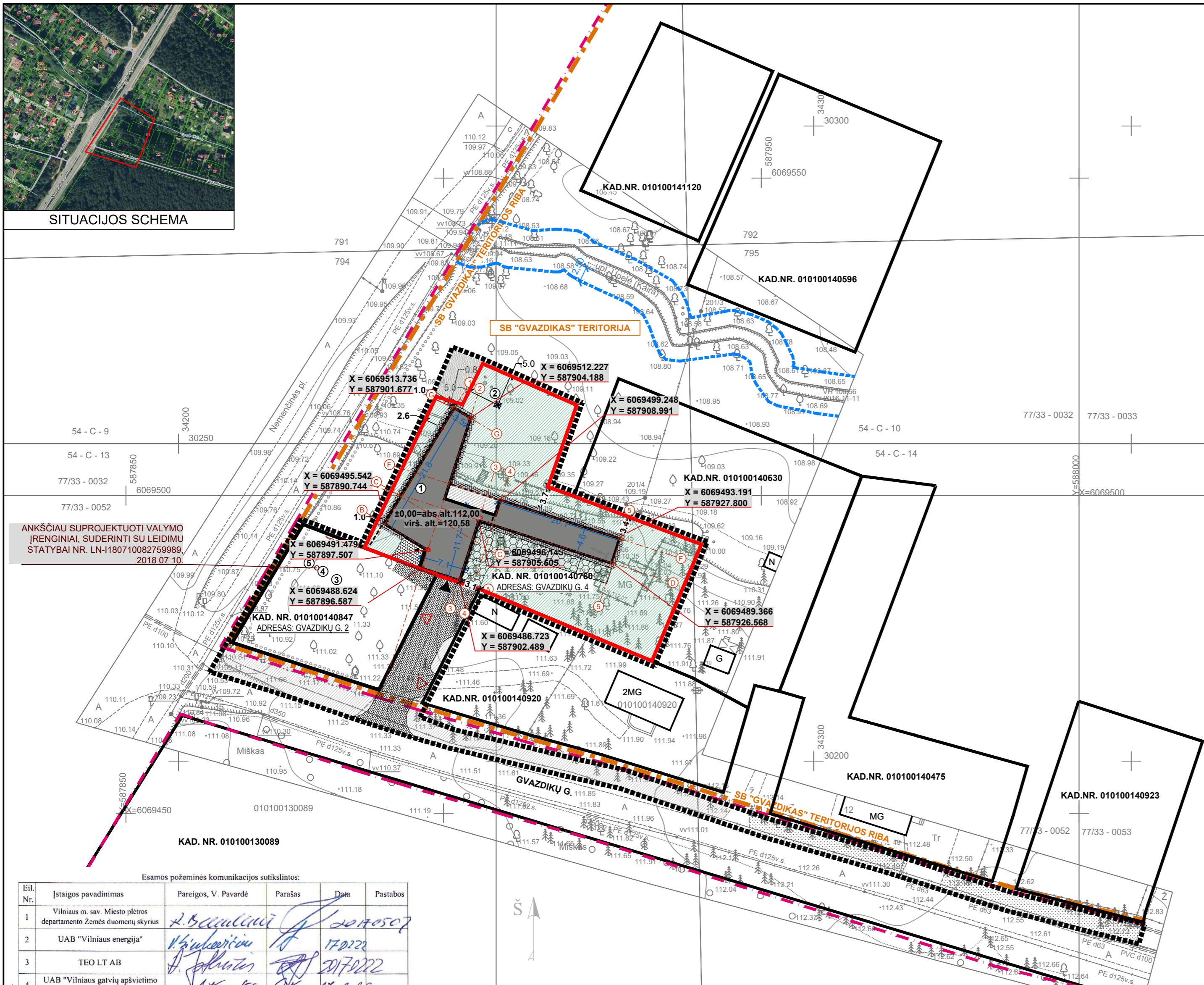

SUTARTINIAI ŽYMĖJIMAI

- EKSPLIKACIJA**
- ① Proj. vienbutis gyvenamasis namas su požeminiu garažu
 - ② Proj. vandens gręžinys
 - ③ Proj. šulinys su siurbliuku
 - ④ Proj. buitinių nuotekų valymo įrenginiai
 - ⑤ Proj. išvalyto vandens kaupimo talpa

- BENDRI ŽYMĖJIMAI**
- Sklypo riba
 - - - Pastato požeminės dalies kontūras
 - ▬ Darbų vykdymo riba
 - ▬ Gretimų sklypų ribos
 - ▬ SB "GVAZDIKAS" riba
 - KAD. NR. Sklypo kadastrinis numeris
 - ▬ Gatvės raudonosios linijos
 - ▬ Upės apsaugos juosta
 - ▬ Griauamas sodo pastatas ir kiti inžineriniai statiniai
 - ▲ Pateikimas į sklypą bei požeminį garažą
 - ▲ Pagrindinis įėjimas į pastatą
 - △ Įėjimas į ūkinę patalpą su konteineriais
 - △ Pateikimas į gretimą sklypą
 - ▬ Atraminė siena

- DANGOS**
- ▬ Betoninės plytelės sklypo ribose
 - ▬ Betoninės trinkelės už sklypo ribų
 - ▬ Terasos danga
 - ▬ Nuogrinda - stambios frakcijos skalda
 - ▬ Veja sklypo ribose
 - ▬ Veja už sklypo ribų
 - ▬ Vejos korys su 4 automobilių stovėjimo vietomis.
 - ▬ Terasuojamas plotas SB "Gvazdikas" teritorijoje

PASTABOS

1. Esamas sodo pastatas ir kiti inžineriniai statiniai griaujami.
2. Matmenys pateikiami metrais (m).
3. Brėžinyje pateikiamos ašių susikirtimo koordinatės.
4. Sklypas apjuosiamas segmentine 1,5m tvora ties sklypo riba.

ANKŠČIAU SUPROJEKTUOTI VALYMO ĮRENGINIAI, SUDERINTI SU LEIDIMU STATYBAI NR. LN-1180710082759989, 2018.07.10.

Esamos požeminės komunikacijos sutikslintos:

Eil. Nr.	Įstaigos pavadinimas	Pareigios, V. Pavardė	Parašas	Data	Pastabos
1	Vilniaus m. sav. Miesto plėtros departamento Žemės duomenų skyrius	<i>[Signature]</i>	<i>[Signature]</i>	2018.05.07	
2	UAB "Vilniaus energija"	<i>[Signature]</i>	<i>[Signature]</i>	17.02.22	
3	TEO LT AB	<i>[Signature]</i>	<i>[Signature]</i>	2017.02.22	
4	UAB "Vilniaus gatvių apšvietimo elektros tinklai"	<i>[Signature]</i>	<i>[Signature]</i>	2017.02.23	
5	AB "ENERGIJOS SKIRSTYMO OPERATORIUS, Reg. Nr. 4134"	<i>[Signature]</i>	<i>[Signature]</i>	2017.02.23	
6	UAB "VVT"	<i>[Signature]</i>	<i>[Signature]</i>	17.02.23	
7	UAB "LITGRID"	<i>[Signature]</i>	<i>[Signature]</i>	17.02.22	
8	UAB "Skaidula"	<i>[Signature]</i>	<i>[Signature]</i>	2017.02.23	

Išrašas tikras: *[Signature]* P. Timinskas

Sklypai KAD. NR. 010100140847 (Gvazdikų g. 2) ir KAD. NR. 010100140760 (Gvazdikų g. 4) priklauso tam pačiam savininkui UAB "Eventus Pro".			
A	2018 10 30	Statybos leidimui, konkursui- perprojektavimas pasikeitus poreikiams	
0	2018 06 18	Statybos leidimui, konkursui	
LAIDA	ISLEIDIMO DATA	LAIDOS STATUSAS. KEITIMO PRIEŽASTIS (JEI TAIKOMA)	
KVAL. PATV. DOK. NR.	E EVENTUS	UAB "Eventus Pro" Tauro g. 12, LT-01114 Vilnius Tel.: 2123075; faks.: 2617368 info@eventuspro.lt	
STATINIO PROJEKTO PAVADINIMAS			
Vienbutis gyvenamojo namo, Gvazdikų g. 4, Vilniuje, statybos projektas			
STATINIO NUMERIS IR PAVADINIMAS			
Vienbutis gyvenamasis namas			
DOKUMENTO PAVADINIMAS			LAIDA
Sklypo planas. Nužymėjimo planas, M1:500			A
DOKUMENTO ŽYMUO			LAPAS LAPŲ
2018.01-PP-SP_BR.03			1 1
LT	STATYTOJAS	UAB "Eventus Pro", į.k. 300591759 Tauro g. 12, LT-01114 Vilnius Tel.: 2123075, e. paštas: info@eventuspro.lt	



SITUACIJOS SCHEMA

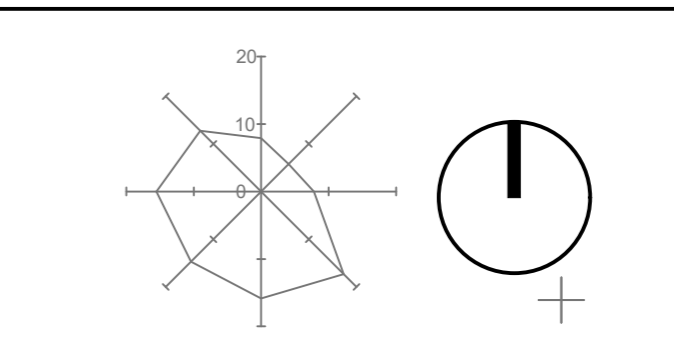
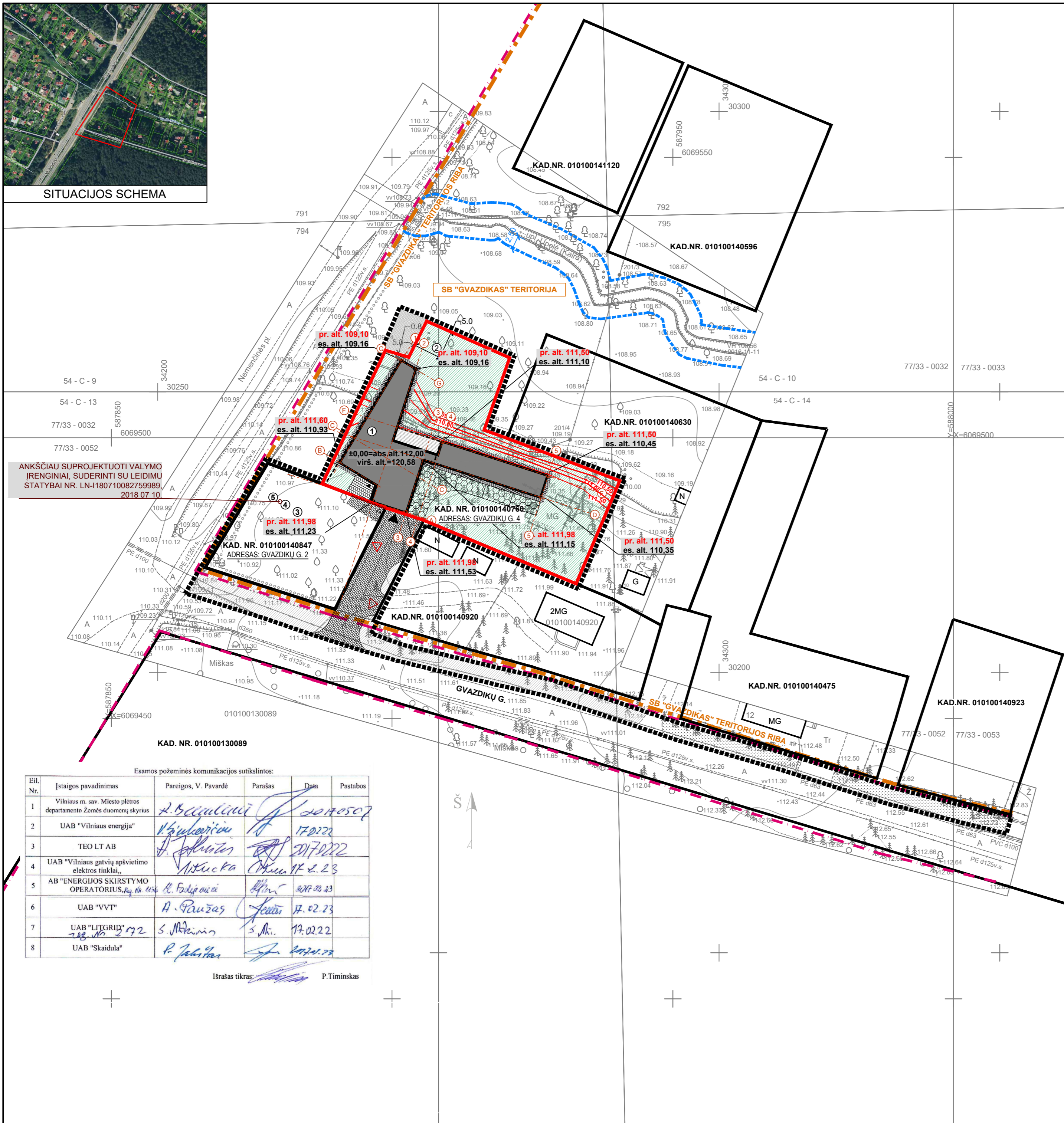

SUTARTINIAI ŽYMĖJIMAI

- EKSPLIKACIJA**
- ① Proj. vienbutis gyvenamasis namas su požeminiu garažu
 - ② Proj. vandens gręžinys
 - ③ Proj. šulinys su siurbliuku
 - ④ Proj. buitinių nuotekų valymo įrenginys
 - ⑤ Proj. išvalyto vandens kaupimo talpa

- BENDRI ŽYMĖJIMAI**
- Sklypo riba
 - - - Pastato požeminės dalies kontūras
 - ▬ Darbų vykdymo riba
 - ▬ Gretimų sklypų ribos
 - ▬ SB "Gvazdikas" riba
 - KAD. NR. Sklypo kadastrinis numeris
 - Gatvės raudonosios linijos
 - ▬ Upės apsaugos juosta
 - Griaunamas sodo pastatas ir kiti inžineriniai statiniai
 - ▲ Pateikimas į sklypą bei požeminį garažą
 - ▲ Pagrindinis įėjimas į pastatą
 - △ Įėjimas į ūkinę patalpą su konteineriais
 - △ Pateikimas į gretimą sklypą
 - pr.alt. Projektuojama altitudė
 - es.alt. Esama altitudė
 - Atraminė siena

- DANGOS**
- ▨ Betoninės plytelės sklypo ribose
 - ▨ Betoninės trinkelės už sklypo ribų
 - ▨ Terasos danga
 - ▨ Nuogrinda - stambios frakcijos skalda
 - ▨ Veja sklypo ribose
 - ▨ Veja už sklypo ribų
 - ▨ Vejos korys su 4 automobilių stovėjimo vietomis.
 - ▨ Terasuojamas plotas SB "Gvazdikas" teritorijoje

- PASTABOS**
1. Esamas sodo pastatas ir kiti inžineriniai statiniai griaunami.
 2. Matmenys pateikiami metrais (m).

ANKŠČIAU SUPROJEKTUOTI VALYMO ĮRENGINIAI, SUDERINTI SU LEIDIMU STATYBAI NR. LN-180710082759989, 2018.07.10.

Esamos požeminės komunikacijos sutikslintos:

Eil. Nr.	Įstaigos pavadinimas	Pareigos, V. Pavardė	Parašas	Data	Pastabos
1	Vilniaus m. sav. Miesto plėtros departamento Žemės duomenų skyrius	L. Braulėvičiūtė	[Signature]	2018.05.07	
2	UAB "Vilniaus energija"	V. Kumpėnaitė	[Signature]	17.02.22	
3	TEO LT AB	J. Jankauskas	[Signature]	2017.02.22	
4	UAB "Vilniaus gatvių apšvietimo elektros tinklai"	M. Kucka	[Signature]	17.02.23	
5	AB "ENERGIJOS SKIRSTYMO OPERATORIUS, UAB"	R. Fediukaitė	[Signature]	2017.03.23	
6	UAB "VVT"	A. Pauzas	[Signature]	17.02.23	
7	UAB "LIIGRID"	S. Mikšaitis	[Signature]	17.02.22	
8	UAB "Skaidula"	P. Jankauskas	[Signature]	2018.07.23	

Išrašas tikras: [Signature] P. Timinskas

Sklypai KAD. NR. 010100140847 (Gvazdikų g. 2) ir KAD. NR. 010100140760 (Gvazdikų g. 4) priklauso tam pačiam savininkui UAB "Eventus Pro".

LAIDA	IŠLEIDIMO DATA	LAIDOS STATUSAS. KEITIMO PRIEŽASTIS (JEI TAIKOMA)
A	2018 10 30	Statybos leidimui, konkursui- perprojektavimas pasikeitus poreikiams
0	2018 06 18	Statybos leidimui, konkursui

KVAL. PATV. DOK. NR.	UAB "Eventus Pro"	STATINIO PROJEKTO PAVADINIMAS
A1825	PV	leiva Leinartaitė-Gerliakienė
A 823	SP PDV	Vytenis Gerliakas
		UAB "Eventus Pro" Tauro g. 12, LT-01114 Vilnius Tel.: 2123075; faks.: 2617368 info@eventuspro.lt
		STATINIO PROJEKTO PAVADINIMAS
		Vienbučio gyvenamojo namo, Gvazdikų g. 4, Vilniuje, statybos projektas
		STATINIO NUMERIS IR PAVADINIMAS
		Vienbutis gyvenamasis namas
		DOKUMENTO PAVADINIMAS
		Sklypo planas, Vertikalus planas, M1:500
		LAIDA
		A
		DOKUMENTO ŽYMUO
		2018.01-PP-SP_BR.04
		LAPAS LAPŲ
		1 1



SITUACIJOS SCHEMA

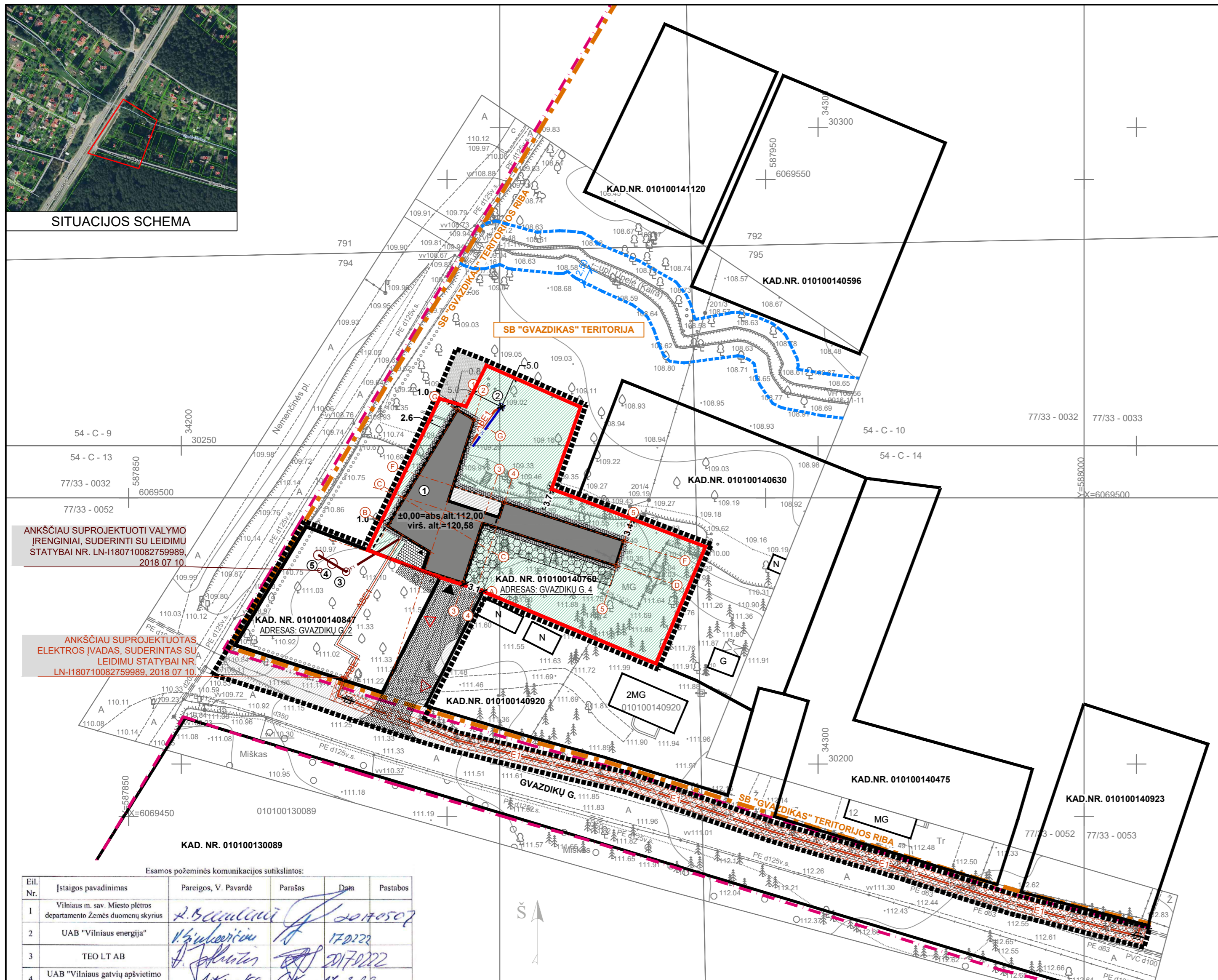
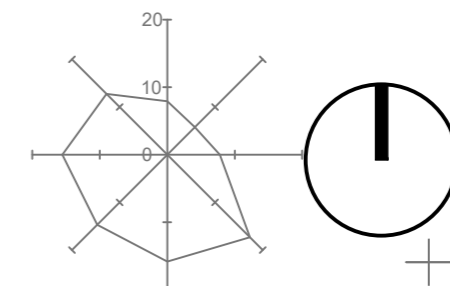

ANKŠČIAU SUPROJEKTUOTI VALYMO ĮRENGINIAI, SUDERINTI SU LEIDIMŲ STATYBAI NR. LN-1180710082759989, 2018.07.10.

ANKŠČIAU SUPROJEKTUOTAS ELEKTROS ĮVADAS, SUDERINTAS SU LEIDIMŲ STATYBAI NR. LN-1180710082759989, 2018.07.10.

KAD. NR. 010100130089

Esamos požeminės komunikacijos sutikslintos:

Eil. Nr.	Ištaigos pavadinimas	Pareigos, V. Pavardė	Parašas	Data	Pastabos
1	Vilniaus m. sav. Miesto plėtros departamento Žemės duomenių skyrius	A. B. B. B.	<i>[Signature]</i>	2018.05.07	
2	UAB "Vilniaus energija"	V. K. K.	<i>[Signature]</i>	17.02.22	
3	TEO LT AB	A. J. J.	<i>[Signature]</i>	2017.02.22	
4	UAB "Vilniaus gatvių apšvietimo elektros tinklai"	M. K. K.	<i>[Signature]</i>	17.02.23	
5	AB "ENERGIJOS SKIRSTYMO OPERATORIUS, UAB"	R. K. K.	<i>[Signature]</i>	2017.02.23	
6	UAB "VVT"	A. P. P.	<i>[Signature]</i>	17.02.23	
7	UAB "LITGRID"	S. M. M.	<i>[Signature]</i>	17.02.22	
8	UAB "Skaidula"	P. J. J.	<i>[Signature]</i>	2018.07.23	

Išrašas tikras: *[Signature]* P. Timinskas

SUTARTINIAI ŽYMĖJIMAI

- EKSPLIKACIJA**
- ① Proj. vienbutis gyvenamasis namas su požeminiu garažu
 - ② Proj. vandens gręžinys
 - ③ Proj. šulinys su siurbliuku
 - ④ Proj. buitinių nuotekų valymo įrenginiai
 - ⑤ Proj. išvalyto vandens kaupimo talpa

- BENDRI ŽYMĖJIMAI**
- Sklypo riba
 - - - Pastato požeminės dalies kontūras
 - ▬ Darbų vykdymo riba
 - ▬ Gretimų sklypų ribos
 - ▬ SB "Gvazdikas" riba
 - KAD. NR.** Sklypo kadastrinis numeris
 - Gatvės raudonosios linijos
 - Upės apsaugos juosta
 - Griauamas sodo pastatas ir kiti inžineriniai statiniai
 - ▲ Pateikimas į sklypą bei požeminį garažą
 - ▲ Pagrindinis įėjimas į pastatą
 - △ Įėjimas į ūkinę patalpą su konteineriais
 - △ Pateikimas į gretimą sklypą
 - pr.alt. Projektuojama altitudė
 - es.alt. Esama altitudė
 - Atraminė siena

- DANGOS**
- ▨ Betoninės plytelės sklypo ribose
 - ▨ Betoninės trinkelės už sklypo ribų
 - ▨ Terasos danga
 - ▨ Nuogrinda - stambios frakcijos skalda
 - ▨ Veja sklypo ribose
 - ▨ Veja už sklypo ribų
 - ▨ Vejos korys su 4 automobilių stovėjimo vietomis.
 - ▨ Terasuojamas plotas SB "Gvazdikas" teritorijoje

- INŽ. TINKLŲ ŽYMĖJIMAI**
- V— Proj. vandentiekio tinklas
 - F— Proj. buitinių nuotekų linija
 - E— Proj. 0,4 kV elektros kabelis
 - ▨ Proj. 0,4 kV elektros kabelio apsaugos zona
 - ABE— Proj. 0,4 kV abonentinis elektros kabelis

PASTABOS

1. Esamas sodo pastatas ir kiti inžineriniai statiniai griaujami.
2. Matmenys pateikiami metrais (m).
3. Sklypas apjuosiamas segmentine 1,5m tvora ties sklypo riba.

Sklypai KAD. NR. 010100140847 (Gvazdikų g. 2) ir KAD. NR. 010100140760 (Gvazdikų g. 4) priklauso tam pačiam savininkui UAB "Eventus Pro".	
A	2018 10 30 Statybos leidimui, konkursui- perprojektavimas pasikeitus poreikiams
0	2018 03 27 Statybos leidimui, konkursui
LAIDA	IŠLEIDIMO DATA LAIDOS STATUSAS. KEITIMO PRIEŽASTIS (JEI TAIKOMA)
KVAL. PATV. DOK. NR.	UAB "Eventus Pro" Tauro g. 12, LT-01114 Vilnius Tel.: 2123075; faks.: 2617368 info@eventuspro.lt
STATINIO PROJEKTO PAVADINIMAS	
Vienbučio gyvenamojo namo, Gvazdikų g. 4, Vilniuje, statybos projektas	
STATINIO NUMERIS IR PAVADINIMAS	
Vienbutis gyvenamasis namas	
A1825	PV Ieva Leinartaitė-Gerliakienė
A 823	SP PDV Vytenis Gerliakas
DOKUMENTO PAVADINIMAS	
Sklypo planas. Suvestinis inžinerinių tinklų planas, M1:500	
LAIDA	
A	
LT	STATYTOJAS UAB "Eventus Pro", i.k. 300591759 Tauro g. 12, LT-01114 Vilnius Tel.: 2123075, e. paštas: info@eventuspro.lt
DOKUMENTO ŽYMUO	
2018.01-PP-SP_BR.05	
LAPAS	LAPŲ
1	1

PATALPŲ ŽINIARAŠTIS		
NR.	PATALPA	PLOTAS, m ²
Rūsūs		
R-1	Požeminis garažas	118,38
R-2	Laiptinė	2,21
R-3	Geoterminė katilinė	16,68
		137,27 m²

SUTARINIAI ŽYMĖJIMAI

bendrį

- 1-1 patalpos numeris
- užbaigtų grindų altitudė
- pjūvio vieta
- pagrindinis jėjimas į pastatą
- jėjimas į pagalbinę patalpą

konstrukcijos

- gelžbetonis
- mūras | 200-250mm
- mūro blokelių atitvara | 100mm
- šilumos izoliacija | 50-350mm
- gipso kartono atitvara | 100, 125mm
- stiklinė atitvara | 20mm
- fasadinė sistema su kolonomis
- perdanga viršuje

- anga grindyse
- anga lubose
- prieduobė rūsyje
- trapas

grindų dangos

- betoninės grindys
- terasinės lentos

PASTABOS:

1. ±0,00 = abs. alt. 112,00.
2. Angos iki d=200mm gręžiamos vietoje.

HORIZONTALAUS PJŪVIO VIETA

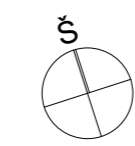
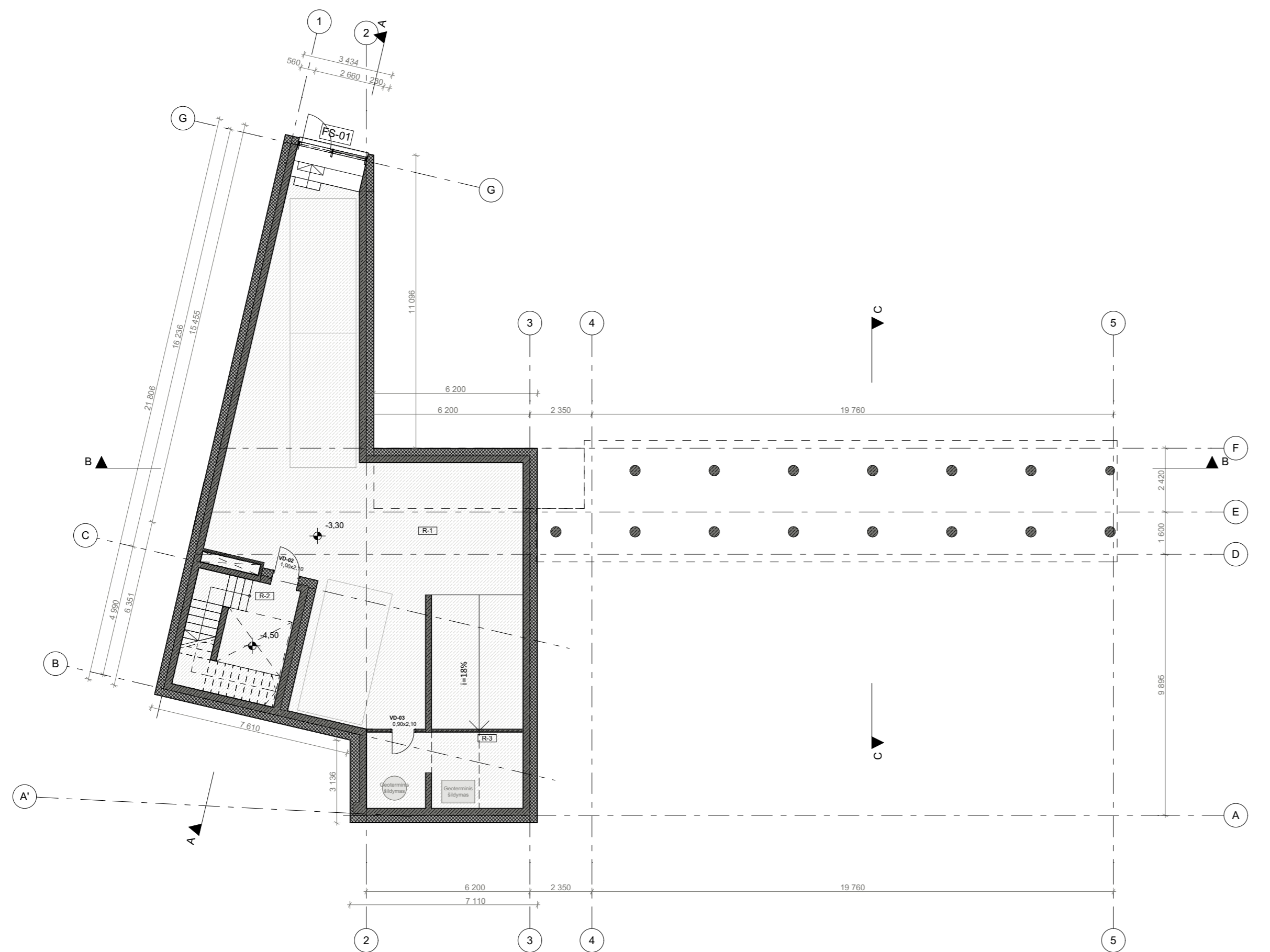

A	2018 10 29	Statybos leidimui, konkursui - perprojektavimas pasikeitus poreikiams			
0	2018 04 13	Statybos leidimui, konkursui			
LAIDA	IŠLEIDIMO DATA	LAIDOS STATUSAS. KEITIMO PRIEŽASTIS (JEI TAIKOMA)			
KVAL. PATV. DOK. NR.	UAB "Eventus Pro" Tauro g. 12, LT-01114 Vilnius Tel.: 8 5 2123075; faks.: 2617368 info@eventuspro.lt		STATINIO PROJEKTO PAVADINIMAS		
			Vienbučio gyvenamojo namo, Gvazdikų g. 4, Vilniuje, statybos projektas		
A1825	PV	leva Leinartaitė-Gerliakienė	STATINIO NUMERIS IR PAVADINIMAS		
A823	PDV	Vytenis Gerliakas	Vienbutis gyvenamasis namas		
	ARCH	Sigitas Sparnaitis	DOKUMENTO PAVADINIMAS		
			Rūsio planas M1:150		
			LAIDA		
			A		
LT	STATYTOJAS UAB "Eventus Pro", j.k. 300591759 Tauro g. 12, LT-01114 Vilnius Tel.: 8 5 2123075, e. paštas: info@eventuspro.lt		DOKUMENTO ŽYMUO	LAPAS	LAPŲ
			2018.01-PP-SA_BR.01	1	1

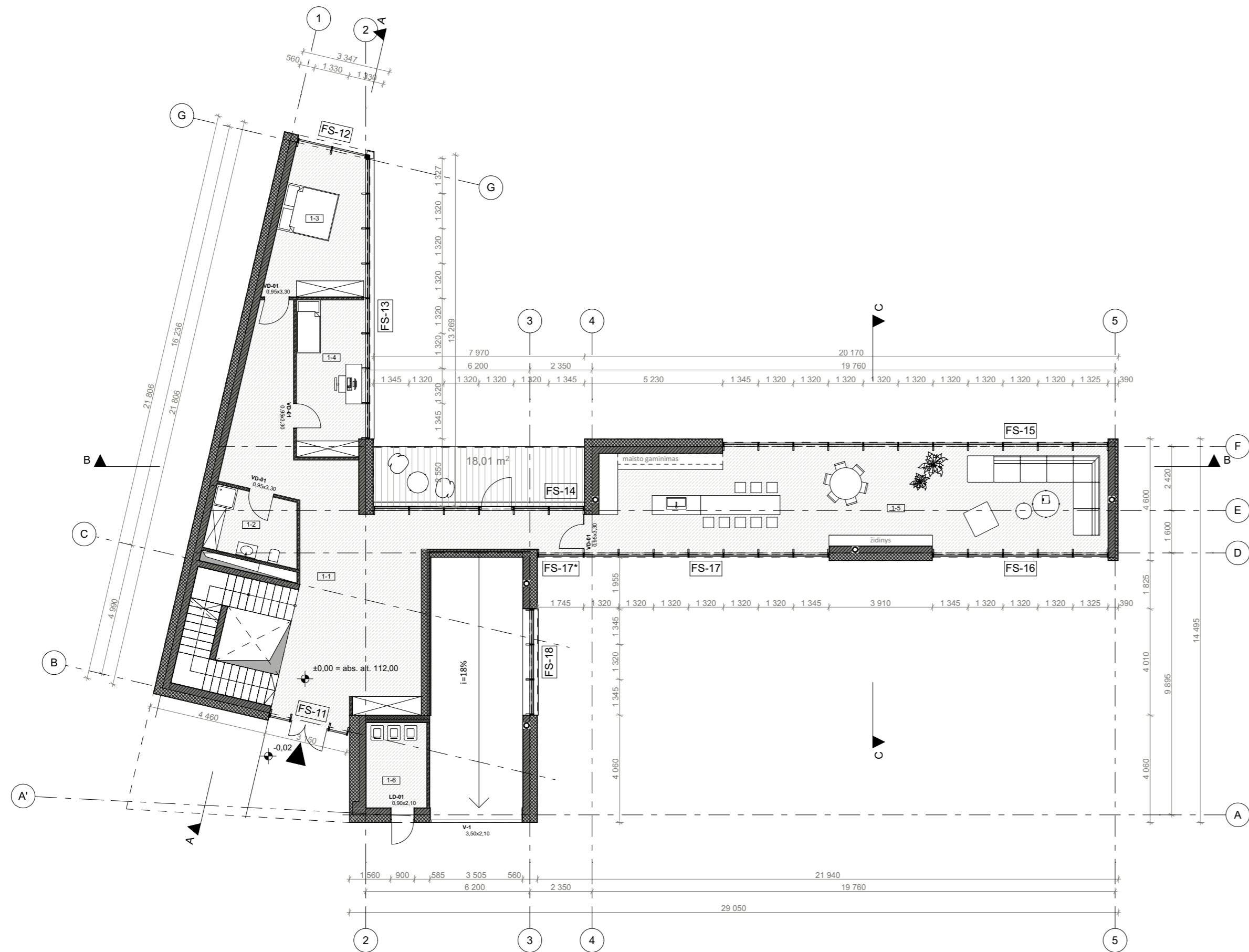

PATALPŲ ŽINIARAŠTIS			
NR.	PATALPA	PLOTAS, m ²	
Pirmas aukštas			
1-1	Holas su koridoriais	68,68	
1-2	San. mazgas	8,22	
1-3	Miegamasis	18,87	
1-4	Miegamasis	15,68	
1-5	Svetainė - virtuvė su valgomuoju	78,03	
1-6	Pagalbinės patalpos	7,30	
		196,78 m²	

- SUTARINIAI ŽYMĖJIMAI**
- bendri*
- 1-1 patalpos numeris
 - ±0,00 užbaigtų grindų altitudė
 - ▲ pjūvio vieta
 - ▲ pagrindinis įėjimas į pastatą
 - △ įėjimas į pagalbines patalpas
- konstrukcijos*
- gelžbetonis
 - mūras | 200-250mm
 - mūro blokelių atitvara | 100mm
 - šilumos izoliacija | 50-350mm
 - gipso kartono atitvara | 100, 125mm
 - stiklinė atitvara | 20mm
 - fasadinė sistema su kolonomis
 - perdanga viršuje
- anga grindyse*
- anga lubose
 - prieduobė rūsyje
 - trapas
- grindų dangos*
- betoninės grindys
 - terasinės lentos

PASTABOS:

- ±0,00 = abs. alt. 112,00.
- Angos iki d=200mm gręžiamos vietoje.

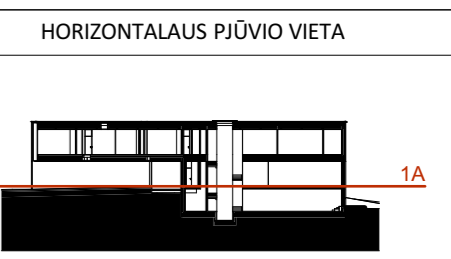

A	2018 10 29	Statybos leidimui, konkursui - perprojektavimas pasikeitus poreikiams		
0	2018 04 13	Statybos leidimui, konkursui		
LAIDA	IŠLEIDIMO DATA	LAIDOS STATUSAS. KEITIMO PRIEŽASTIS (JEI TAIKOMA)		
KVAL. PATV. DOK. NR.		UAB "Eventus Pro" Tauro g. 12, LT-01114 Vilnius Tel.: 8 5 2123075; faks.: 2617368 info@eventuspro.lt	STATINIO PROJEKTO PAVADINIMAS	
			Vienbučio gyvenamojo namo, Gvazdikų g. 4, Vilniuje, statybos projektas	
A1825	PV	leva Leinartaitė-Gerliakienė	STATINIO NUMERIS IR PAVADINIMAS	
A823	PDV	Vytenis Gerliakas	Vienbutis gyvenamasis namas	
	ARCH	Sigitas Sparnaitis	DOKUMENTO PAVADINIMAS	
			Pirmo aukšto planas M1:150	
			LAIDA	
			A	
LT	STATYTOJAS	UAB "Eventus Pro", j.k. 300591759 Tauro g. 12, LT-01114 Vilnius Tel.: 8 5 2123075, e. paštas: info@eventuspro.lt	DOKUMENTO ŽYMUO	
			2018.01-PP-SA_BR.02	
			LAPAS	LAPŲ
			1	1

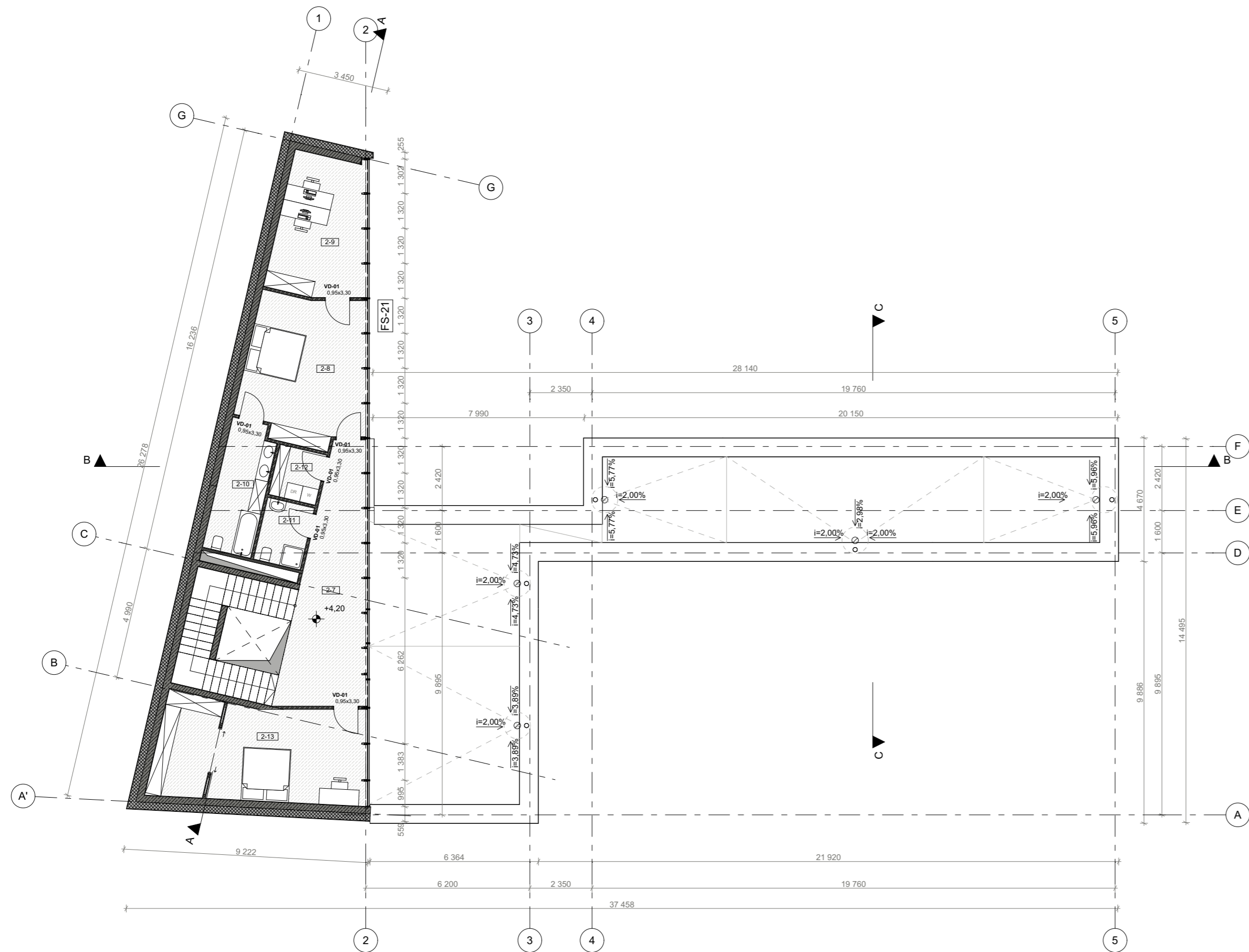

PATALPŲ ŽINIARAŠTIS		
NR.	PATALPA	PLOTAS, m ²
Antros aukštas		
2-7	Koridorius	23,93
2-8	Miegamasis	23,85
2-9	Darbo kambarys	17,57
2-10	San. mazgas	9,03
2-11	San. mazgas	4,29
2-12	Skalbykla	3,47
2-13	Miegamasis	28,69
		110,83 m²

- SUTARINIAI ŽYMĖJIMAI**
- bendri*
- 1-1 patalpos numeris
 - 3.20 užbaigtų grindų altitudė
 - A pjūvio vieta
 - ▲ pagrindinis įėjimas į pastatą
 - △ įėjimas į pagalbines patalpas
- konstrukcijos*
- gelžbetonis
 - mūras | 200-250mm
 - mūro blokelių atitvara | 100mm
 - šilumos izoliacija | 50-350mm
 - gipso kartono atitvara | 100, 125mm
 - stiklinė atitvara | 20mm
 - fasadinė sistema su kolonomis
 - perdanga viršuje
- anga grindyse
 - anga lubose
 - prieduobė rūsyje
 - trapas
- grindų dangos*
- betoninės grindys
 - terasinės lentos

- PASTABOS:**
- ±0,00 = abs. alt. 112,00.
 - Angos iki d=200mm gręžiamos vietoje.

HORIZONTALAUS PJŪVIO VIETA



A	2018 10 29	Statybos leidimui, konkursui - perprojektavimas pasikeitus poreikiams	STATINIO PROJEKTO PAVADINIMAS	
0	2018 04 13	Statybos leidimui, konkursui	Vienbučio gyvenamojo namo, Gvazdikų g. 4, Vilniuje, statybos projektas	
LAIDA	IŠLEIDIMO DATA	LAIDOS STATUSAS. KEITIMO PRIEŽASTIS (JEI TAIKOMA)	STATINIO NUMERIS IR PAVADINIMAS	
KVAL. PATV. DOK. NR.	 UAB "Eventus Pro" Tauro g. 12, LT-01114 Vilnius Tel.: 8 5 2123075; faks.: 2617368 info@eventuspro.lt		Vienbutis gyvenamasis namas	
A1825	PV	leva Leinartaitė-Gerliakienė	DOKUMENTO PAVADINIMAS	
A823	PDV	Vytenis Gerliakas	Antro aukšto planas M1:150	
	ARCH	Sigitas Sparnaitis	LAIDA	
			A	
LT	STATYTOJAS	UAB "Eventus Pro", j.k. 300591759 Tauro g. 12, LT-01114 Vilnius Tel.: 8 5 2123075, e. paštas: info@eventuspro.lt	DOKUMENTO ŽYMUO	LAPAS LAPŲ
			2018.01-PP-SA_BR.03	1 1

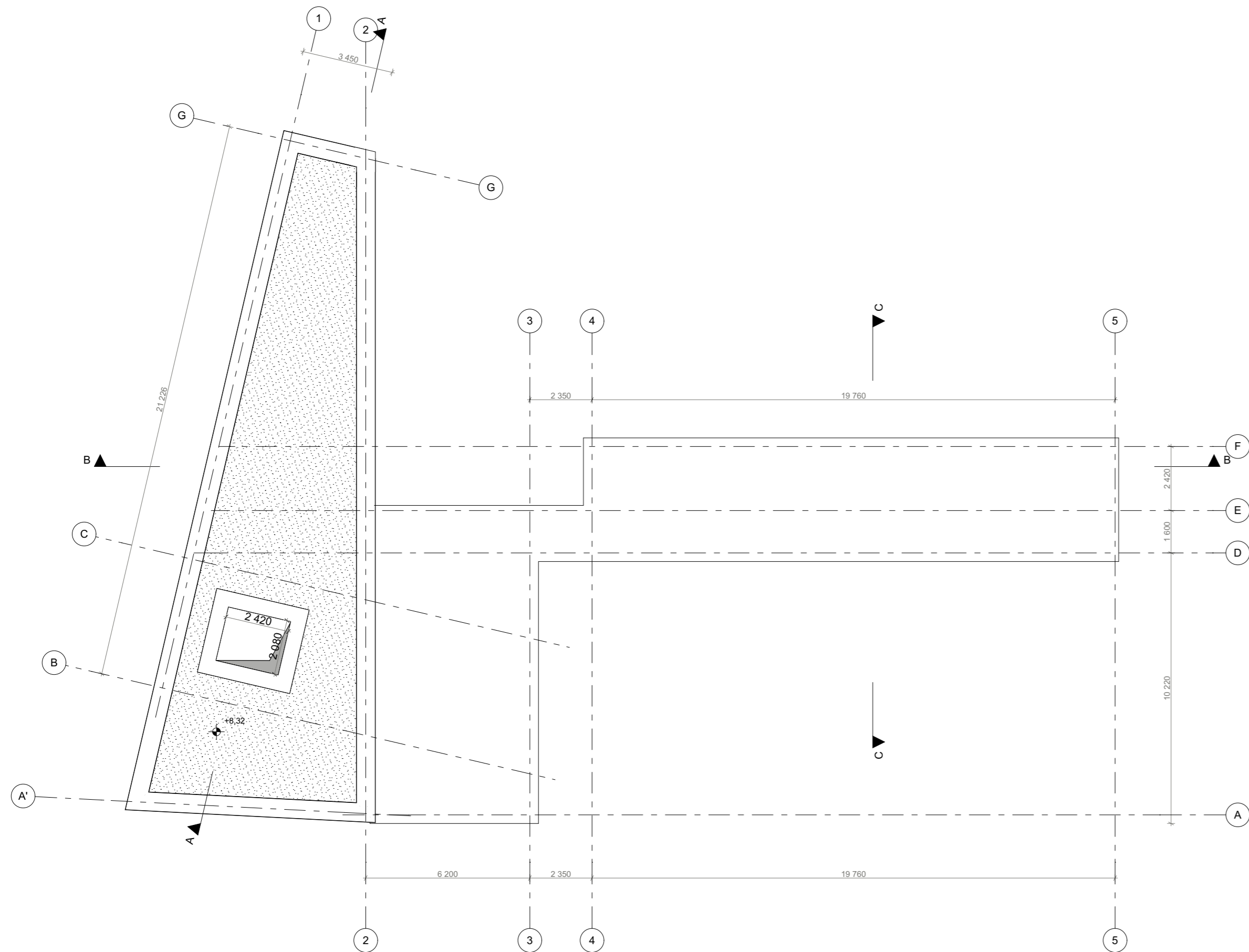

SUTARINIAI ŽYMĖJIMAI

bendri

- 1-1 patalpos numeris
- užbaigtų grindų altitudė
- pjūvio vieta
- pagrindinis įėjimas į pastatą
- įėjimas į pagalbinę patalpą

konstrukcijos

- gelžbetonis
- mūras | 200-250mm
- mūro blokelių atitvara | 100mm
- šilumos izoliacija | 50-350mm
- gipso kartono atitvara | 100, 125mm
- stiklinė atitvara | 20mm
- fasadinė sistema su kolonomis
- perdanga viršuje

- anga grindyse
- anga lubose
- prieduobė rūsyje
- trapas

grindų dangos

- betoninės grindys
- terasinės lentos

PASTABOS:

1. ±0,00 = abs. alt. 112,00.
2. Angos iki d=200mm gręžiamos vietoje.

HORIZONTALAUS PJŪVIO VIETA

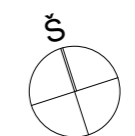

A	2018 10 29	Statybos leidimui, konkursui - perprojektavimas pasikeitus poreikiams	
0	2018 04 13	Statybos leidimui, konkursui	
LAIDA	IŠLEIDIMO DATA	LAIDOS STATUSAS. KEITIMO PRIEŽASTIS (JEI TAIKOMA)	
KVAL. PATV. DOK. NR.	UAB "Eventus Pro" Tauro g. 12, LT-01114 Vilnius Tel.: 8 5 2123075; faks.: 2617368 info@eventuspro.lt	STATINIO PROJEKTO PAVADINIMAS	
		Vienbučio gyvenamojo namo, Gvazdikų g. 4, Vilniuje, statybos projektas	
A1825	PV	leva Leinartaitė-Gerliakienė	
A823	PDV	Vytenis Gerliakas	
	ARCH	Sigitas Sparnaitis	
LT	STATYTOJAS UAB "Eventus Pro", j.k. 300591759 Tauro g. 12, LT-01114 Vilnius Tel.: 8 5 2123075, e. paštas: info@eventuspro.lt	STATINIO NUMERIS IR PAVADINIMAS Vienbutis gyvenamasis namas	
		DOKUMENTO PAVADINIMAS	LAIDA
		Stogo planas M1:150	A
		DOKUMENTO ŽYMUO	LAPAS LAPŲ
		2018.01-PP-SA_BR.04	1 1

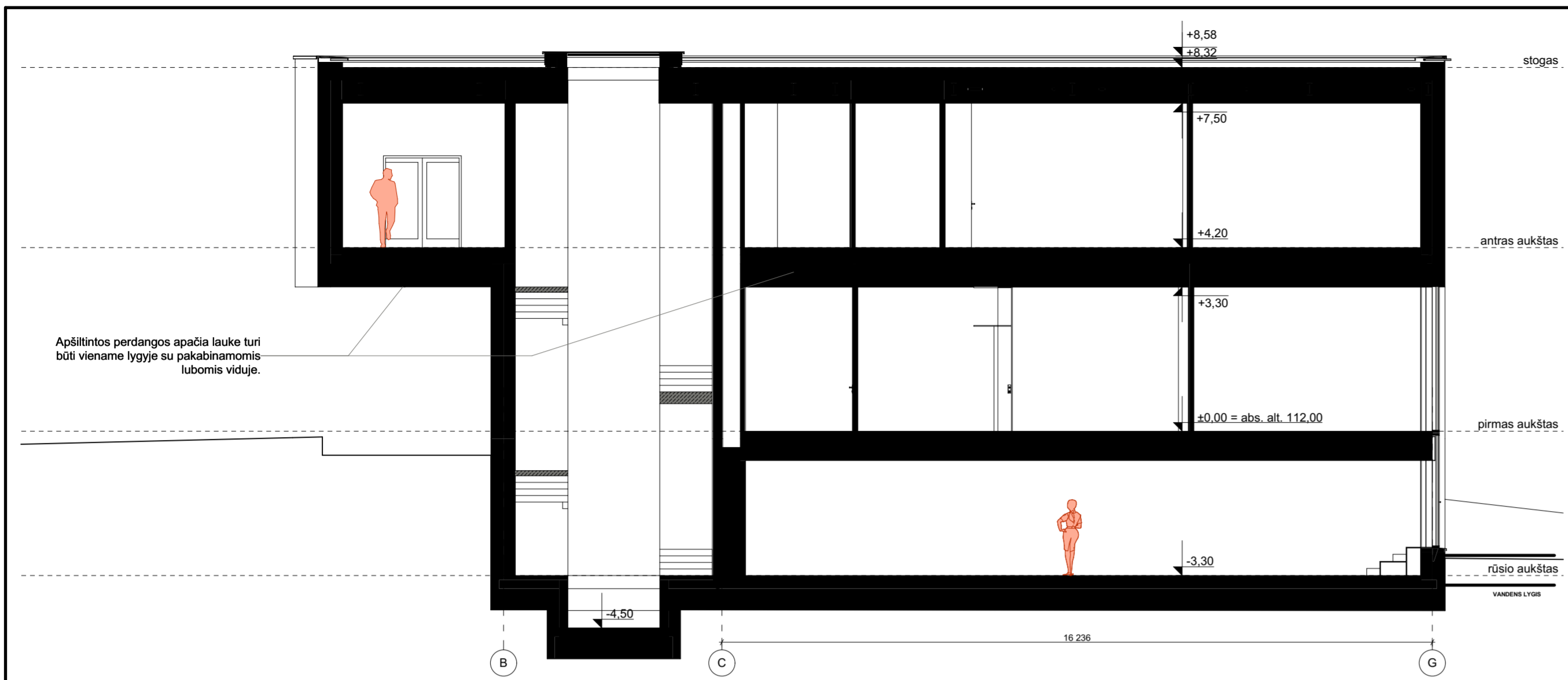

Architektūrinis pjūvis A-A, M1:100

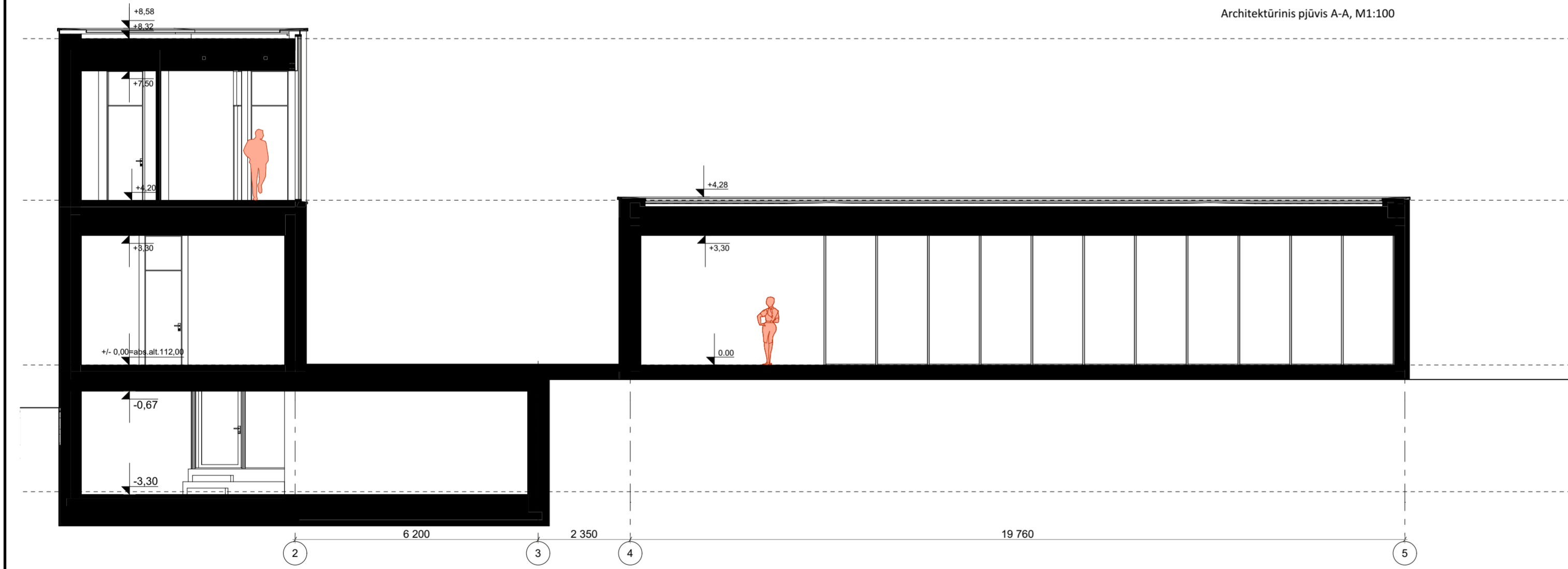

Architektūrinis pjūvis B-B, M1:100

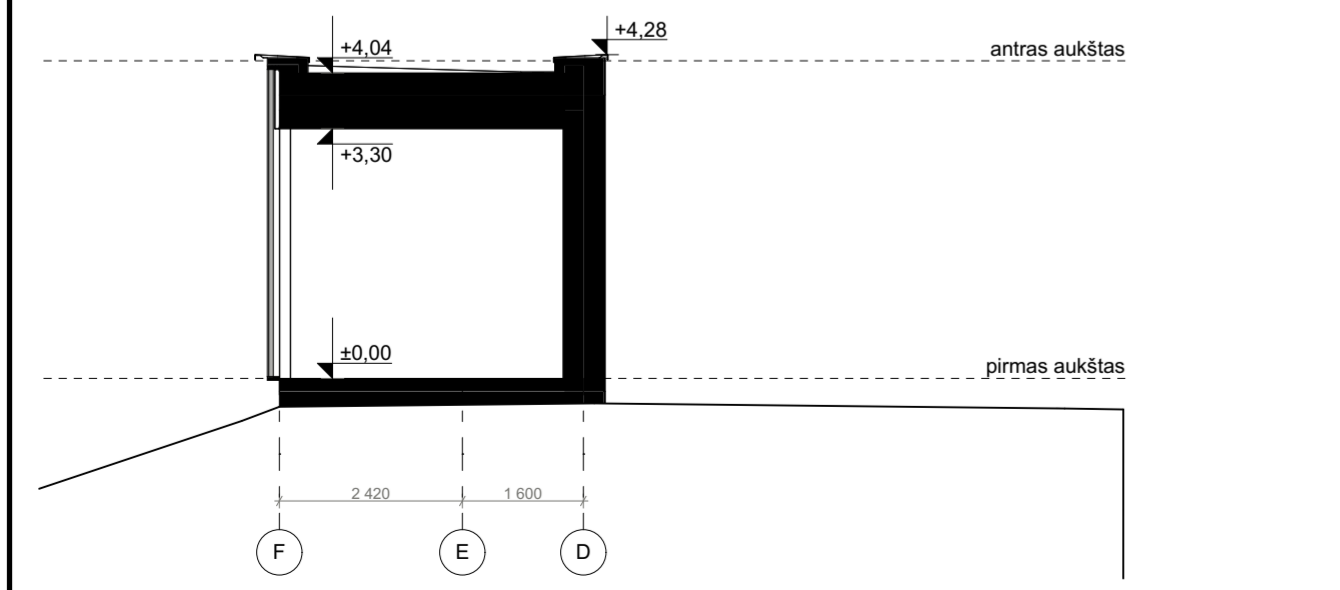



Architektūrinis pjūvis C-C, M1:100

SUTARINIAI ŽYMĖJIMAI
bendri
 altitudė
 pjūvio vieta
konstrukcijos

- PASTABOS:**
 1. ±0.00 = abs. alt. 112.00.
 2. Sienų sluoksniai bus tikslinami TP metu.
 3. Patikslinus perdangų storius gali kisti tarpaukštis.
 4. Interjero sprendiniai bus tikslinami TP metu.

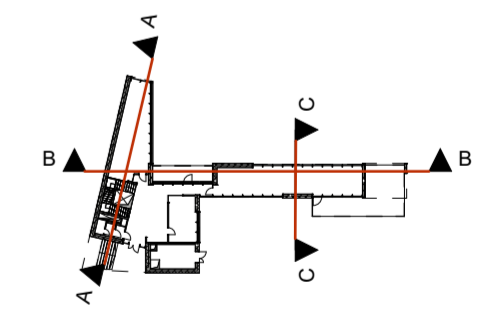
VERTIKALUS PJŪVIO VIETA



A	2018 10 29	Statybos leidimui, konkursui - perprojektavimas pasikeitus poreikiams	STATINIO PROJEKTO PAVADINIMAS	
0	2018 04 13	Statybos leidimui, konkursui	Vienbučio gyvenamojo namo, Gvazdikų g. 4, Vilniuje, statybos projektas	
LAIDA	IŠLEIDIMO DATA	LAIDOS STATUSAS. KEITIMO PRIEŽASTIS (JEI TAIKOMA)	STATINIO NUMERIS IR PAVADINIMAS	
KVAL. PATV. DOK. NR.	 UAB "Eventus Pro" Tauro g. 12, LT-01114 Vilnius Tel.: 8 5 2123075; faks.: 2617368 info@eventuspro.lt		Vienbutis gyvenamasis namas	
A1825	PV	Ieva Leinartaitė-Gerliakienė	DOKUMENTO PAVADINIMAS	
A823	PDV	Vytenis Gerliakas	Architektūriniai pjūviai M1:100	
	ARCH	Sigitas Sparnaitis	LAIDA	
			A	
LT	STATYTOJAS	UAB "Eventus Pro", i.k. 300591759 Tauro g. 12, LT-01114 Vilnius Tel.: 8 5 2123075, e. paštas: info@eventuspro.lt	DOKUMENTO ŽYMUO	LAPAS LAPŲ
			2018.01-PP-SA_BR.05	1 1

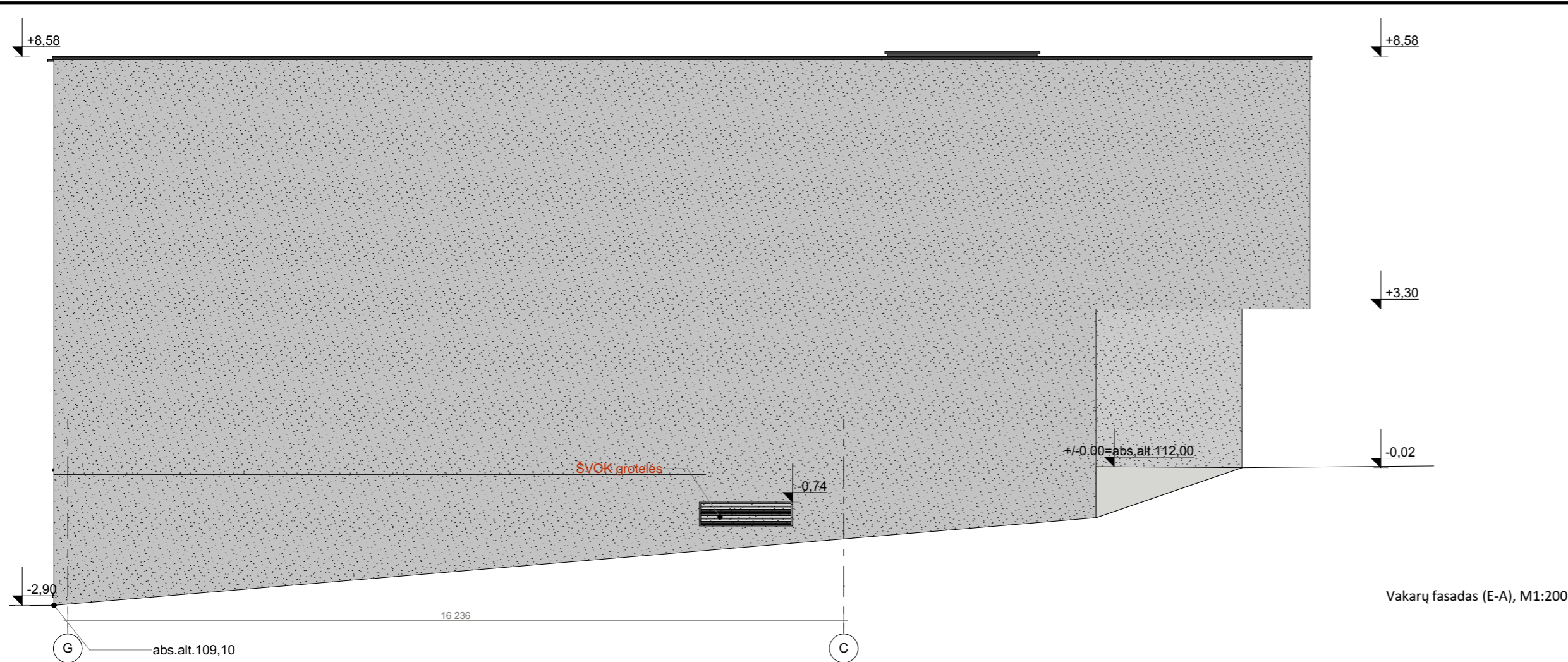

Vakarų fasadas (E-A), M1:200

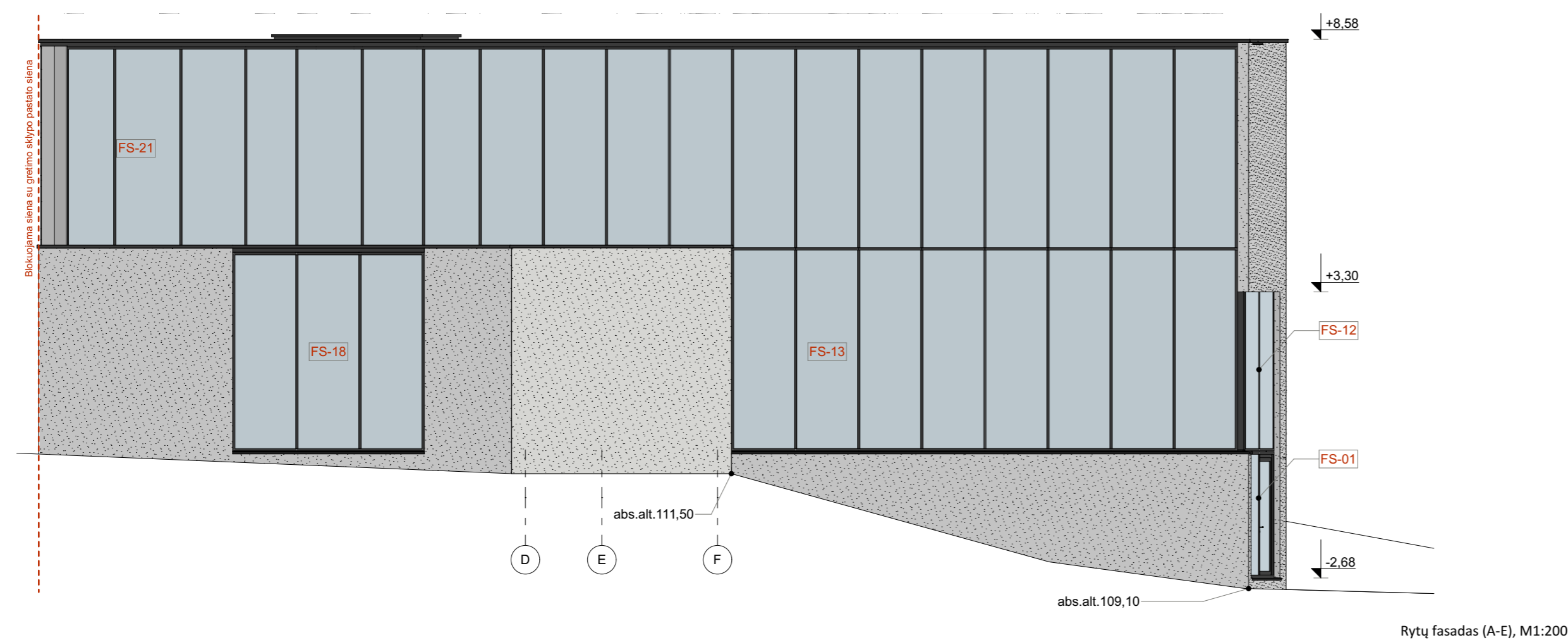

Rytų fasadas (A-E), M1:200

SUTARINIAI ŽYMĖJIMAI

- fasadinės medžiagos*
- Fasadinis tinkas; tinkas su spalvos pigmentu; spalva - balta
 - Stiklinės vitrinos

PASTABOS:

1. ±0,00 = abs. alt. 112,00.
2. Sienų sluoksniai bus tikslinami TP metu.
3. Patikslinus perdangų storius gali kisti tarpaukštis.
4. Interjero sprendiniai bus tikslinami TP metu.
5. Fasadų spalvos ir kitų apdailos elementų spalvos derinamos su architektais.
6. Visi skardinimai: parapetų, langų palangės, vėdinimo šachtų ir t.t - tamsiai pilkos spalvos. Spalva derinama su architektais.
7. Visos apdailos medžiagos turi atitikti priešgaisrinius, higienos ir saugos reikalavimus. Prieš prieš pradėdant montavimo / įrengimo darbus vykdytojas turi pateikti visus būtinus medžiagų sertifikatus.

FASADO IŠKLOTINIŲ VIETOS

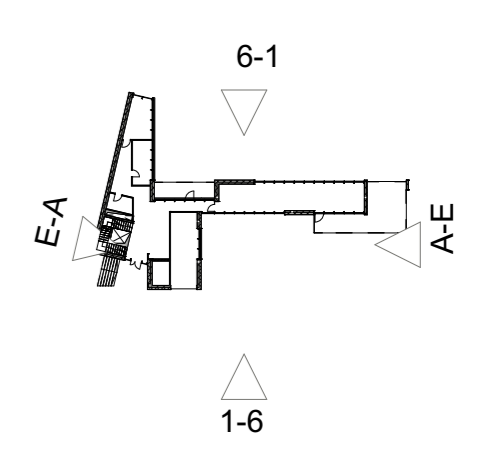

A	2018 10 29	Statybos leidimui, konkursui - perprojektavimas pasikeitus poreikiams			
0	2018 04 13	Statybos leidimui, konkursui			
LAIDA	IŠLEIDIMO DATA	LAIDOS STATUSAS. KEITIMO PRIEŽASTIS (JEI TAIKOMA)			
KVAL. PATV. DOK. NR.	UAB "Eventus Pro" Tauro g. 12, LT-01114 Vilnius Tel.: 8 5 2123075; faks.: 2617368 info@eventuspro.lt		STATINIO PROJEKTO PAVADINIMAS Vienbučio gyvenamojo namo, Gvazdikų g. 4, Vilniuje, statybos projektas		
A1825	PV	leva Leinartaitė-Gerliakienė	STATINIO NUMERIS IR PAVADINIMAS Vienbutis gyvenamasis namas		
A823	PDV	Vytenis Gerliakas	DOKUMENTO PAVADINIMAS Fasada M1:100		
	ARCH	Sigitas Sparnaitis			LAIDA A
LT	STATYTOJAS UAB "Eventus Pro", j.k. 300591759 Tauro g. 12, LT-01114 Vilnius Tel.: 8 5 2123075, e. paštas: info@eventuspro.lt		DOKUMENTO ŽYMUO 2018.01-PP-SA_BR.06	LAPAS 1	LAPŲ 2

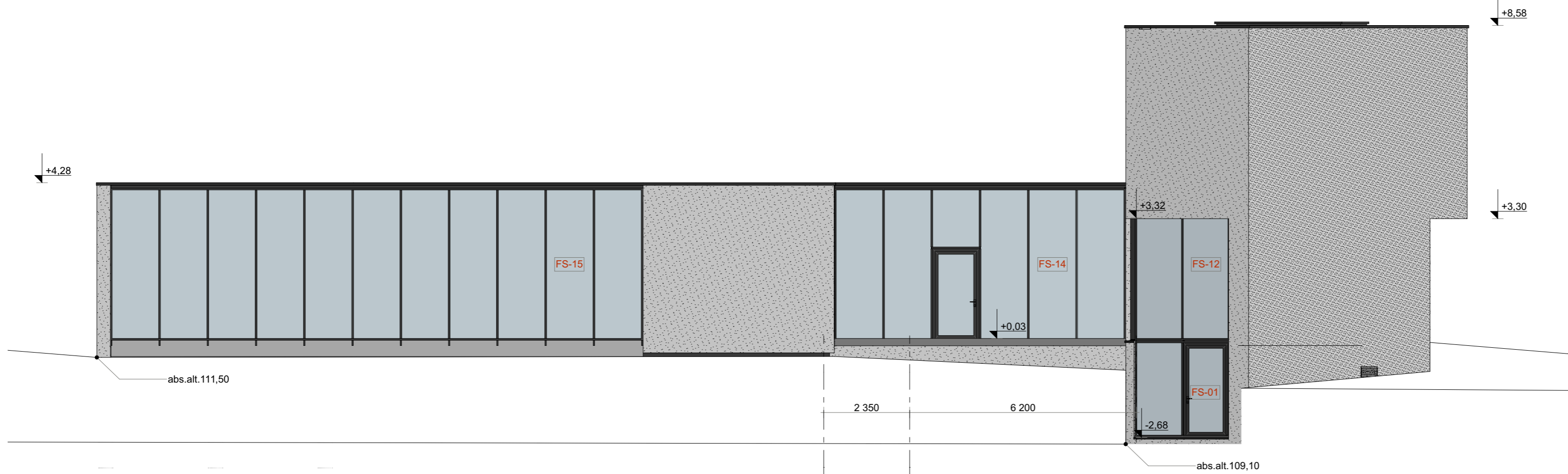

Šiaurės fasadas (5-1) , M1:200

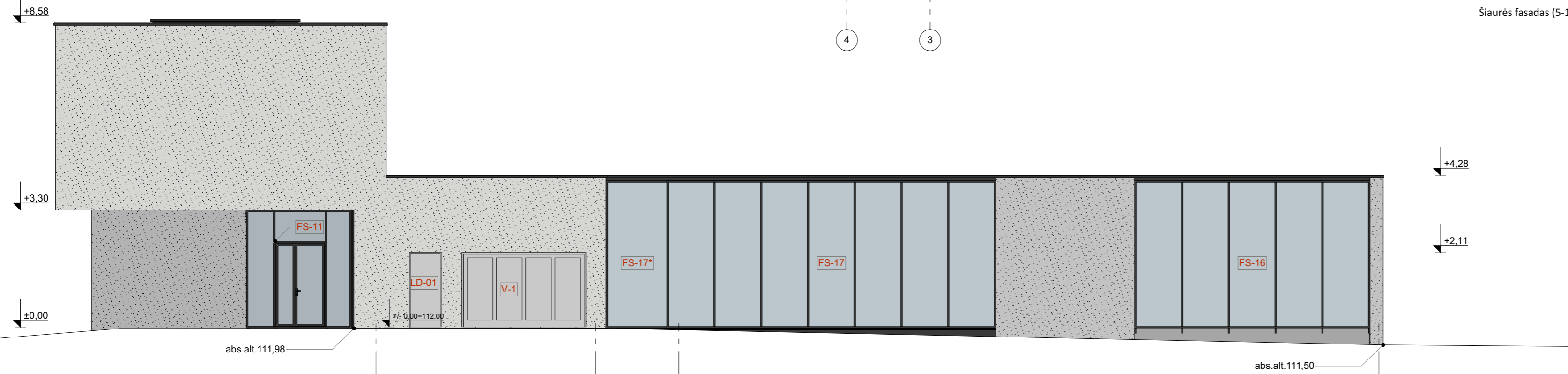

Pietų fasadas (1-5) , M1:200

DOKUMENTO ŽYMUO 2018.01-PP-SA_BR.06	LAPAS	LAPŲ
	2	2

