

Projekto pavadinimas	GARAŽŲ PASKIRTIES PASTATO (UNIK. NR. 4400-4315-8478) REKONSTRAVIMO IR PATALPŲ PASKIRTIES KEITIMO Į SANDĖLIAVIMO SU PALSAUGŲ PASKIRTIES PATALPOMIS, NAUJOJI G. 114B, ALYTUJE. PROJEKTAS
Statybos adresas	NAUJOJI G. 114B, ALYTAUS M., ALYTAUS M. SAV.
Statinio pagrindinė naudojimo paskirtis	7.7. garažų paskirties pastatai
Statybos rūšis	REKONSTRUKCIJA
Užsakovas (statytojas)	VšĮ „Olimpo kalnas“, a.k. 303256538
Projekto dalys	BD (bendroji dalis)
Tomas	I iš I
Projekto stadija	PP (projektiniai pasiūlymai)
Projekto laida	0
Statinio kategorija	NEYPATINGAS
Projektuotojas	G. ŠPOKO IĮ SKARDŽIO G. 10, ALYTUS Į. K. 250110330 TEL.NR.: 8-698-41270 El. pašto adresas: gintaras.proja@gmail.com
Projekto numeris	21P/18
Projekto parengimo metai	2018 m.

PAREIGOS	VARDAS, PAVARDĖ, ATESTATO NR.	PARAŠAS
PV	Gintaras Špokas, A717	
PDV	Gintaras Špokas, A717	
STATYTOJAS	VšĮ „Olimpo kalnas“, a.k. 303256538	

G. ŠPOKO INDIVIDUALI ĮMONĖ

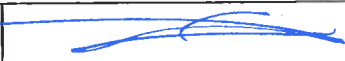
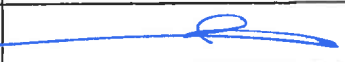
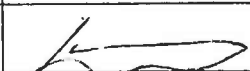

Alytaus miesto savivaldybės administracijos
Architektūros, urbanistinės ir žemėtvarkos
skyriaus
vadėjo pavaduotojos savivaldybės
vyriausiosios architektės

TVIRTINU

Mindaugas Malžinskas

GARAŽŲ PASKIRTIES PASTATO (UNIK. NR. 4400-4315-8478) REKONSTRAVIMO IR PATALPŲ PASKIRTIES KEITIMO Į SANDĖLIAVIMO SU PALSAGŲ PASKIRTIES PATALPOMIS, NAUJOJI G. 114B, ALYTUJE, PROJEKTO PROJEKINIŲ PASIŪLYMŲ RENGIMO UŽDUOTIS

Informacija apie sumanytą projektuoti statinį

- 1. Projekto pavadinimas:** GARAŽŲ PASKIRTIES PASTATO (UNIK. NR. 4400-4315-8478) REKONSTRAVIMO IR PATALPŲ PASKIRTIES KEITIMO Į SANDĖLIAVIMO SU PALSAGŲ PASKIRTIES PATALPOMIS, NAUJOJI G. 114B, ALYTUJE, PROJEKTAS.
- 2. Statybos rūšis:** Rekonstravimas.
- 3. Statinio kategorija:** Neypatingas statinys
- 4. Statinio pagrindinė naudojimo paskirtis:** Garažų (6.1.)
- 5. Žemės sklypo ir statinio (techniniai paskirties) rodikliai:** Garažų paskirties pastatas, Naujoji g. 114B, Alytus. Būsima paskirtis – sandėliavimo ir paslaugų.

Projektinių pasiūlymų paskirtis

Statybos techninio reglamento STR1.04.04:2017 „Statinio projektavimas, projekto ekspertizė“ 60 straipsnyje numatytais atvejais.

Projektinių pasiūlymų sudėtis

- 1. Aiškinamasis raštas:** Kuriame nurodoma statinio statybos vieta, statinio pagrindinė naudojimo paskirtis, statybos rūšis, projektuojamų statinių sąrašas (jei aprašoma statinių grupė), paaiškinami ir pagrindžiami projektinių pasiūlymų sprendiniai, nurodomi laikančiųjų konstrukcijų ir išorinių atitvarų parinkimo motyvai ir kita. Jeigu numatyta projektinių pasiūlymų rengimo užduotyje, aiškinamajame rašte pateikiama velklos rūšis, nuotekų tvarkymo pasiūlymai, atliekų tvarkymo pasiūlymai, orientacinis energinių išteklių (elektros energijos, šilumos, geriamojo vandens, dujų ir kitų išteklių) kiekis ir apsirūpinimo šaltiniai.
- 2. Grafinė dalis:**
 - 2.1. Žemės sklypo sutvarkymo (sklypo plano) su gretima urbanistine aplinka schema. Joje nurodomas statinių išdėstymas, susisiekimo komunikacijos, automobilių parkavimo vietos (kai jos planuojamos įrengti žemės sklype) ir kita;
 - 2.2. Pastato (-ų) aukštų planų schemos;
 - 2.3. Pastato (-ų) charakteringų pjūvių schemos;
 - 2.4. Pastato (-ų) fasadai;
 - 2.5. Projektinių pasiūlymų vaizdinė informacija (statinio su gretima urbanistine aplinka projekcija).

Statytojo pateikiami dokumentai ir kiti duomenys

1. Žemės sklypo plano schema, 1 lapas.
2. Pastato kadastro byla 8 lapai.

Projektuotojas:

Gintaras Špokas

Saušimas Vaiciulis
Vadovas

Topografinė nuotrauka M 1:500

Išdėstymo schema

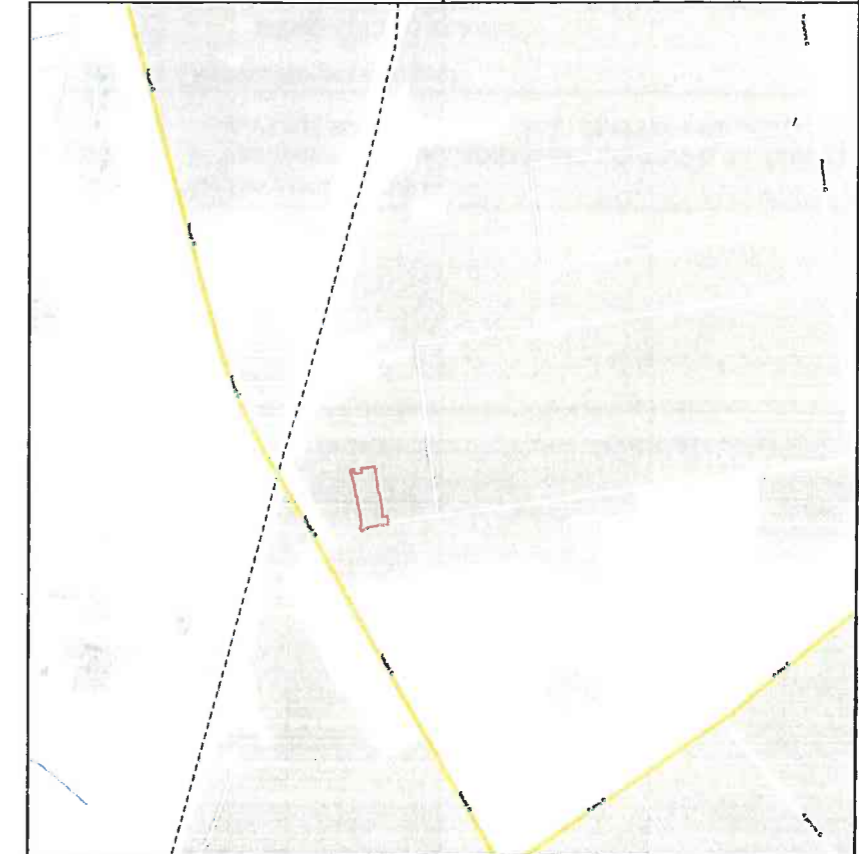
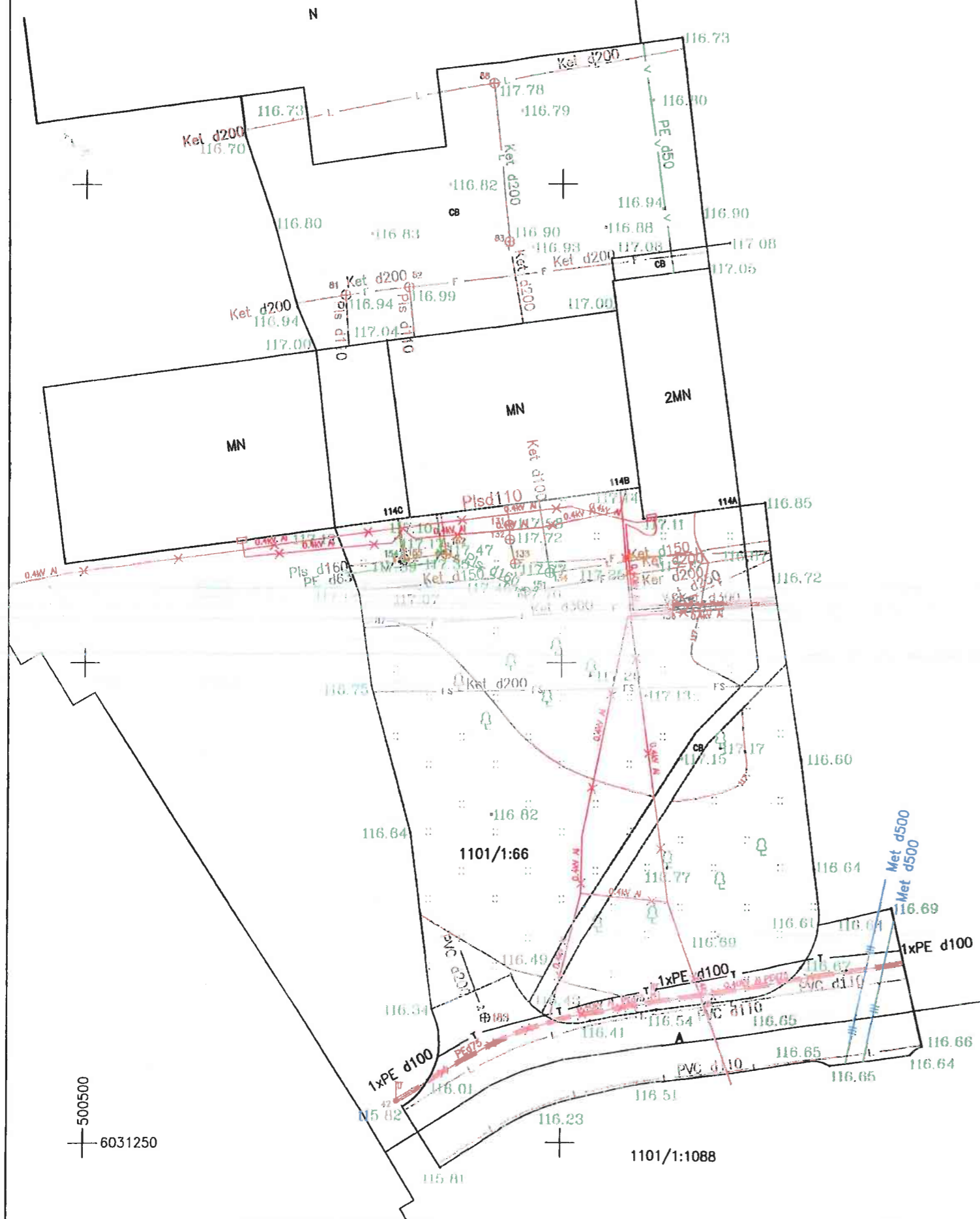

Architektūros, urbanistikos ir žemėtvarkos skyriaus vyr. specialiste
Gema Kazlauskienė
 2018-03-06

UAB „GRDO“ Susipažinau
 2018-03-06
Darius Sviderskas
 2018-03-06

„ALYTAUS ENERGIJA“
 Pramonės g. 9 LT-63175 Alytus
 Inžinierius
Linas Tarasevičius
 2018-03-06

Topogr.
 2018-03-06
 UAB „Dzūkijos vandenys“ inžinerinio-gamybinio skyriaus viršininkas vadovybės atstovas kokybei ir aplinkosaugai
Audrius Stanaitis

PATIKRINTA
 AB Energijos skirstymo operatorius
 2018-03-06
Stasionienė
 vyr. inžinierė

LEIDIMO IŠDAVIMO DATA: 2017-11-14
 LEIDIMO NR: GKTR2014-16-485
 AUKŠČIŲ SISTEMA: LIETUVOS VALSTYBINĖ AUKŠČIŲ SIST. EMA LAS07

Kvalifikacijos pažymėjimo Nr. IGV-936			OBJEKTAS	
			Naujoji g. 114 B, Alytaus m.	
Geodezininkas P. Bulovas	2018-03-06	TOPOGRAFINĖ NUOTRAUKA	LAIDA	
			0	
ETAPAS UŽSAKOVAS		M 1:500	Lapas	Lapų
TN VŠĮ "OLIMPO KALNAS"			1	1

500500
 6031250

UAB "Kadastras"

**NEKILNOJAMOJO DAIKTO
KADASTRINIŲ MATAVIMŲ BYLA**

Tomas: 1

Nekilnojamojo turto objektas: Statinys (statiniai)

Bylos Nr.: 11/14339

Registro Nr.: 60/14331 (Statiniai)

Adresas: Alytaus m. sav. Alytaus m. Naujoji g. 114B

Lapų skaičius: 11

SUDERINTA

(pareigos)

(parašas)

(vardas, pavardė)

(data)



1064933147

ŠTATINIŲ IŠDĖSTYMO SCHEMA

M 1:1000

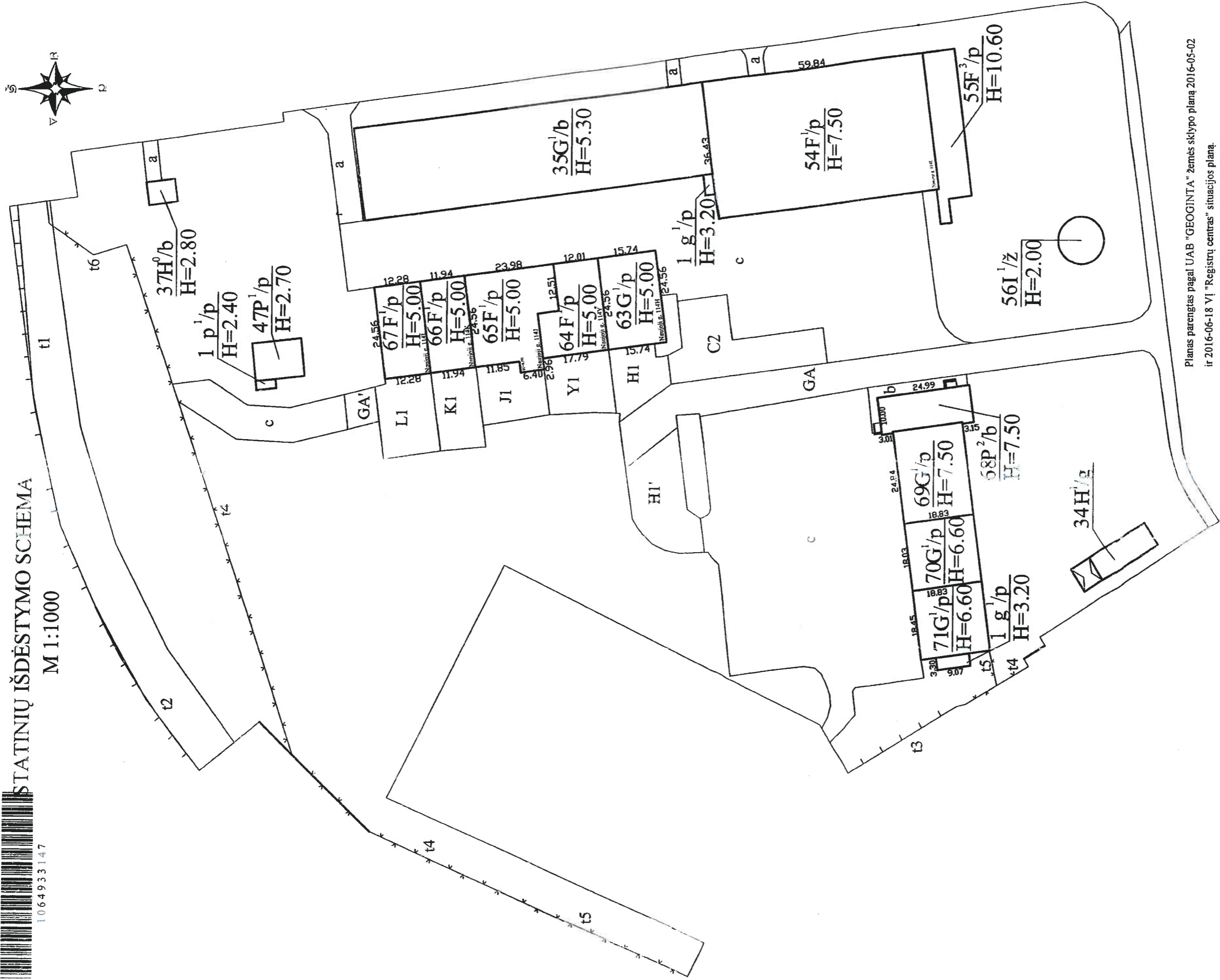

Planas parengtas pagal UAB "GEOGINTA" žemės sklypo planą 2016-05-02
 ir 2016-06-18 VI "Registrų centras" situacijos planą.
 PASTABA: 2016-08-22 atikti tik pastatų 68P2b, 69G1p, 70G1p ir 71G1p kadastriniai matavimai

UAB "Kadastras"	
Matavimo kvalifikacijos pažymėjimo Nr. 2M-M-1421	
Pareigos	V., pavardė
Matininkė	V. Kajokienė
Data	
2016-08-22	
Statinių išdėstymo planas	
Alytaus m. sav. Alytaus m.	
Naujoji g. 114B	
Sudarytas pagal 2016-08-22 kadastrinių matavimų duomenis	
plane 69G1p	

Bylos Nr. 11/14339

Tomo Nr. 1

Registro 60/14331

BYLOS TOMO VIDAUS APYRAŠAS

Eil. Nr.	Dokumento pavadinimas	Dokumento		Lapų skaič.	Bylos lapų numeriai	Pastabos
		Nr.	Data			
1	Statinio planas "STATINIŲ IŠDĖSTYMO PLANAS"		2016-08-22	1	1	
2	Statinio nuotraukos 1F FORMA		2016-08-22	1	2	
3	Statinio planas "PIRMAS AUKŠTAS"		2016-08-22	1	3	
4	Statinio planas "ANTRESOLĖ"		2016-08-22	1	4	
5	Pagrindinio pastato, jo dalių ir priestatų kadastro duomenys 1A FORMA		2016-08-22	2	5-6	
6	Pagrindinio pastato, jo dalių ir priestatų įkainojimas (perkainojimas) 2A FORMA		2016-08-22	1	7	
7	Pagrindinio pastato vidaus plotų eksplikacija 3 FORMA		2016-08-22	2	8-9	
8	6A FORMA		2016-08-22	1	10	

Vidaus apyrašo lapų

Matininkė Vaida Kajokiene



Statinio nuotraukos

Adresas Alytaus m. sav. Alytaus m. Naujoji g. 114B

Unikalus Nr. 4400-4315-8478

Žymėjimas 69G1p

Paskirtis Garažų

Matavimų data 2016-08-22

Pavadinimas Garažas

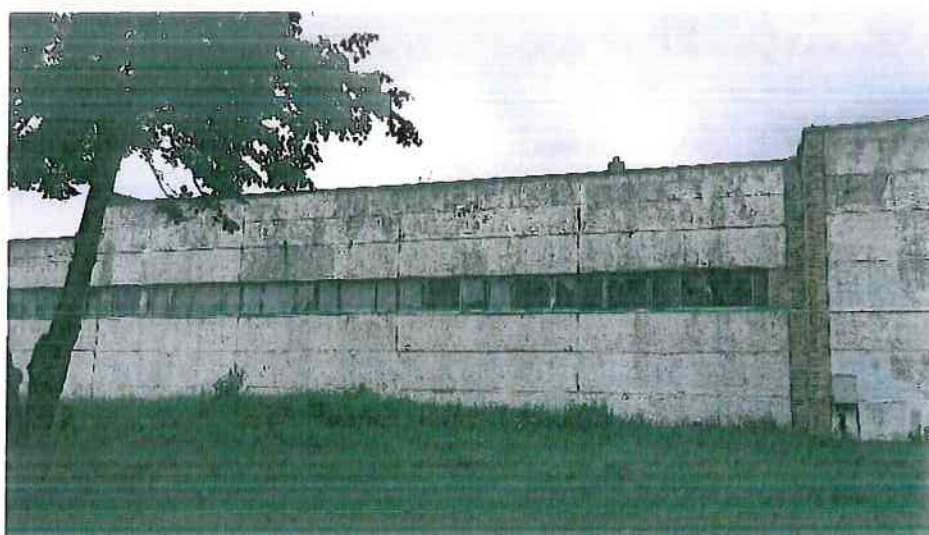

Parengė Matininkė Vaida Kajokienė





1064933148

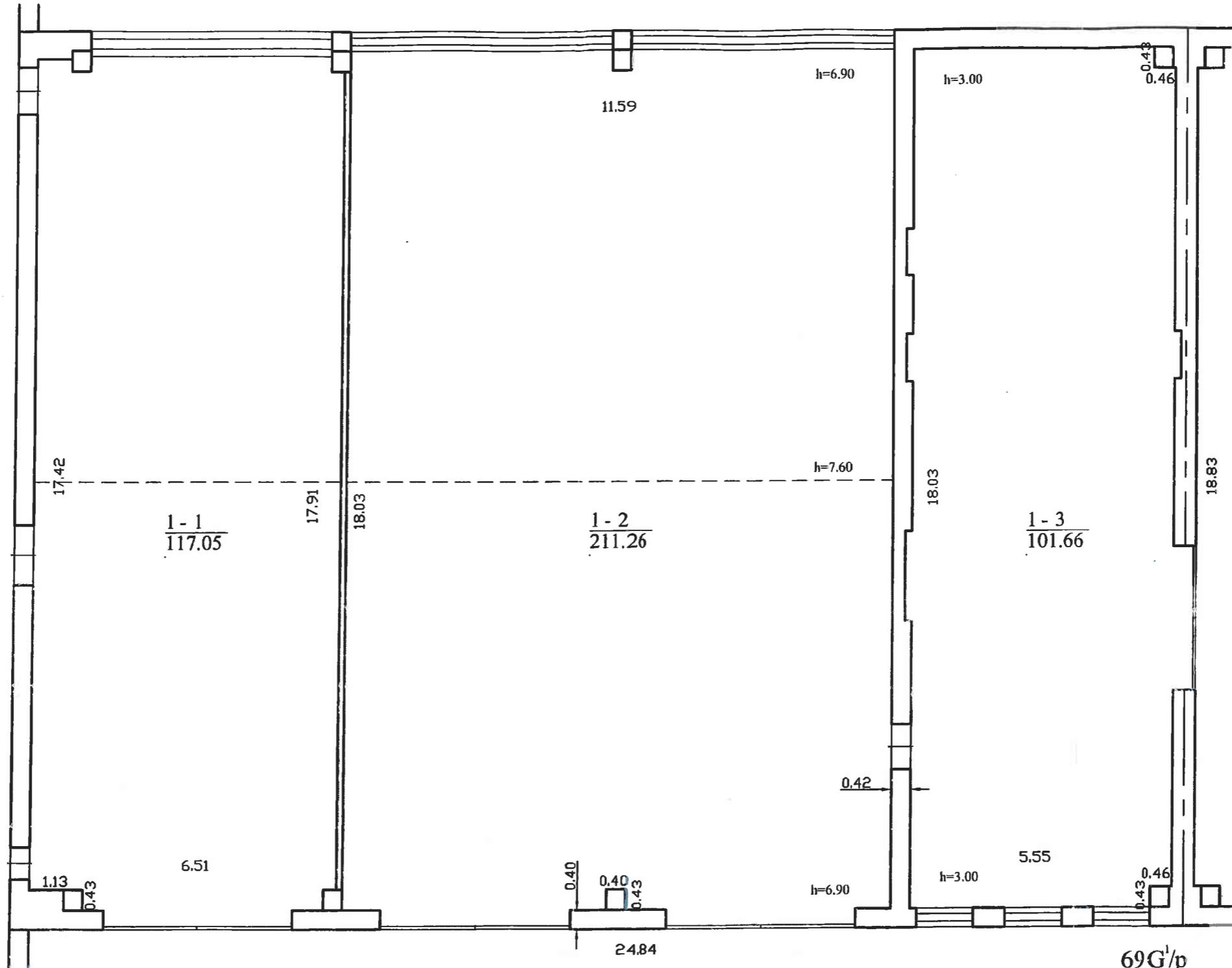

69G¹/p
Hi=7.45

UAB "Kadastras"			
Matininko kvalifikacijos pažymėjimo Nr. 2M-M-1421			
Pareigos	V., pavardė	Parašas	Data
Matininkė	V.Kajokienė		2016-08-22
Pirmo aukšto planas		1:100	
Alytaus m. sav. Alytaus m. Naujoji g. 114B			
Sudarytas pagal 2016-08-22 kadastrinių matavimų duomenis		Pastato pažymėjimas plane 69G1p	



1064933148

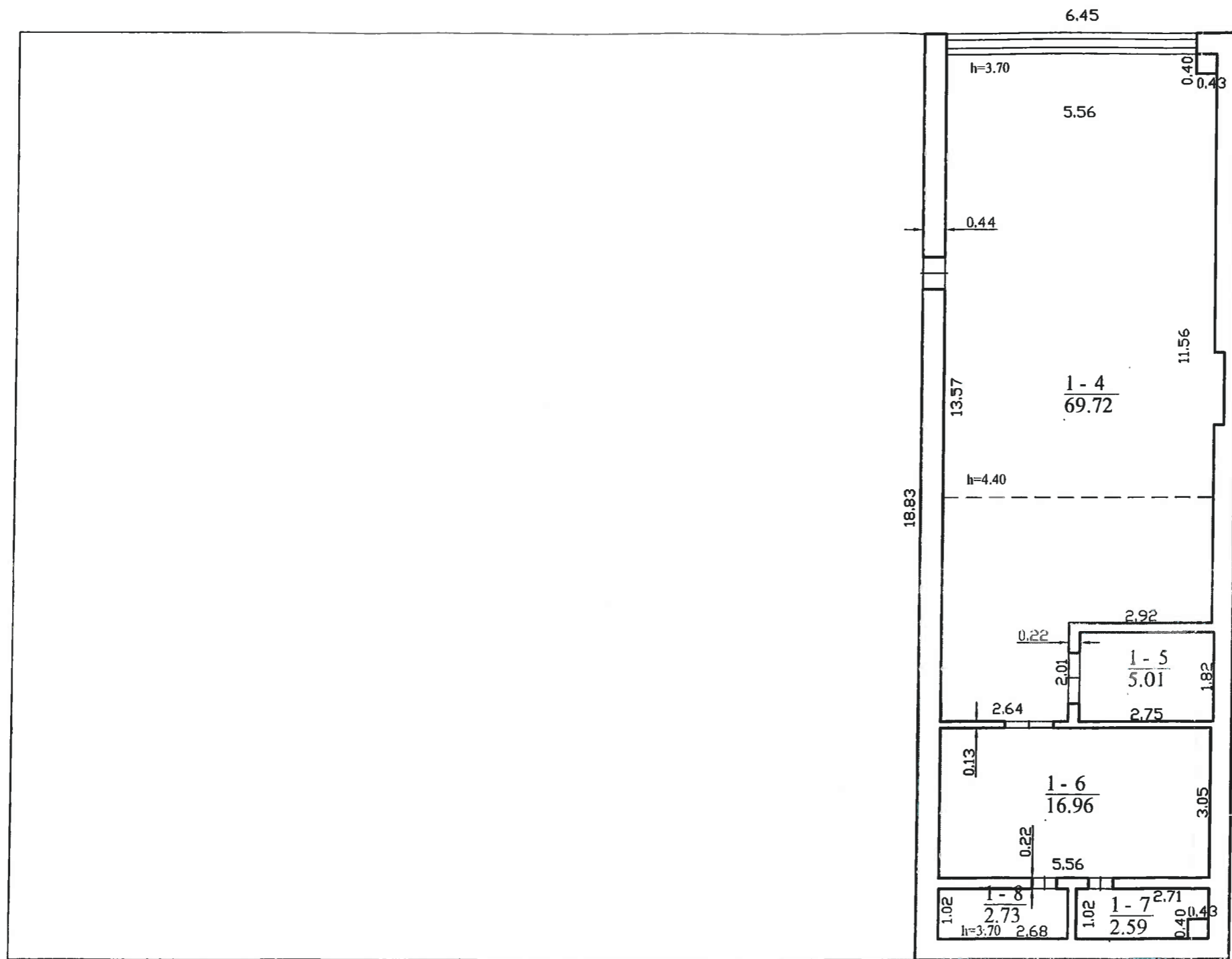

UAB "Kadastras"			
Matininko kvalifikacijos pažymėjimo Nr. 2M-M-1421			
Pareigos	V., pavardė	Parašas	Data
Matininkė	V.Kajokienė		2016-08-22
Antresolės planas		1:100	A.V.
Alytaus m. sav. Alytaus m.			
Naujoji g. 114B			
Sudarytas pagal 2016-08-22 kadastrinių matavimų duomenis		Pastato pažymėjimas plane 69G1p	



Pagrindinio pastato, jo dalių ir priestatų kadastro duomenys

Adresas Alytaus m. sav. Alytaus m. Naujoji g. 114B

Unikalus Nr. 4400-4315-8478

Pastaba Su antresole, kurios plotas 97,01 kv.m.

Viso pastato			
Bendras plotas: kv. m	526,98	Baigtumo procentas: %	100
Tūris: kub. m	3485	Koordinatė X:	6031327
Užstatytas plotas: kv. m	468	Koordinatė Y:	500547
Plotas bruto: kv. m	589	Statinio kategorija:	Neypatingas
Daikto būklė:			

Kadastro duomenys	Pagrindinis pastatas	Rūsys (pusrūsis)	Pastogės patalpos
Duomenys užfiksuoti	2016-08-22	X	X
Žymėjimas	69G1p		
Paskirtis	Garažų	X	X
Pavadinimas	Garažas	X	X
Statybos pradžios metai:	1976		
Statybos pabaigos metai:	1976		
Rekonstravimo pradžios metai:			
Rekonstravimo pabaigos metai:			
Kap. remonto pradžios metai:			
Kap. remonto pabaigos metai:			
Modernizavimo pradžios metai:			
Modernizavimo pabaigos metai:			
Papr. remonto pradžios metai:	2005		
Papr. remonto pabaigos metai:	2005		
Baigtumo procentas: %	100		
Aukštų skaičius:	1		
Tūris: kub. m	3485		
Bendras plotas: kv. m	526,98		
Pamatai:	Betonas		
Sienos:	Plytos		
Perdanga:	Nėra		
Stogo konstrukcija:	Šlaitinis		
Stogo danga:	Ruberoidas		
Išorės apdaila:	Tinkas, dažai		
Pertvaros:	Plytos		
Grindys:	Monolitinės		
Langai:	Mediniai		
Durys:	Medinės		
Vidaus apdaila:	Tinkas		
Šildymas:	Nėra		
Vandentiekis:	Komunalinis vandentiekis		
Nuotekų šalinimas:	Komunalinis nuotekų šalinimas		
Dujos:	Nėra		

02-Rgs-2016 07:52:58



* 1 0 6 4 9 2 4 3 4 5 *

Lapas 1 iš 2

Pagrindinio pastato, jo dalių ir priestatų įkainojimas (perkainojimas)

Adresas Alytaus m. sav. Alytaus m. Naujoji g. 114B
Unikalus Nr. 4400-4315-8478

Vertės nustatymo data	(P)	Žymėjimas	Pavadinimas	Kasmetinis vertės mažinimo koeficientas	Matavimo vienetas	Kiekis	Kainynas ir lentelė	Vieneto stąybos vertė po indeksavimo, Eur	Atkūrimo kštai (stąybini vertė), Eur	Nusidėvėjimas %	Atkurtamoji vertė, Eur	Vietovės pataisos koeficientas	Vidutinė rinkos vertė, Eur
1	2	3	4	5	6	7	8	9	10	11	12	13	14
2016-08-22		69G1p	Garažas	1.2	kub. m	3485		89	310000	48	161000	0.23	21000
	I	69G1p	Garažas	1.2	kub. m	3485	NTK2016-2.17.6	89,24		48			

Parengė Matininkė Vaida Kajokienė

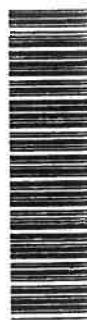

* 1 0 6 4 9 2 4 3 4 6 *

Lapas 1 iš 1

17 priedas

6A forma

Bylos Nr. _____

Pagrindinio pastato (jo dalių)

6961/p

kadastro duomenys

pažymėjimas plane

Naujoji g. 114 B Plytos

Kadastro duomenys užfiksuoti:

2016

m.

08

mėn.

22

d.

Pastato paskirtis	Pastato pavadinimas	Statybos / rekonstrukcijos	Aukštų skaičius
Ganarų	Ganarai	1976 1	1

Kadastro duomenys	Aprašymas	Lyginamasis svoris	Nusidėvėjimas	Vidutinis nusidėvėjimas %
Pamatai	betonas	7		
Sienos	plytos	30		
Perdangos	+	19		
Stogo konstrukcija	skutinis			
Stogo danga	nisušioles	10		
Išorės apdaila	timbero dažai	1		
Pertvaros	medis	1		
Grindys	betonas	13		
Langai	mediniai	3		
Durys	medinės	4		
Vidaus apdaila	timberas	4		
Šildymas	-	2-21		
Vandentiekis	metal	1		
Kanalizacija	metal	1		
Dujos	-			
Karštas vanduo	-			
Elektra	ypa	3		
Viryklė	+			
Vonia	-			
Vėdinimas	vidutinis	1		
Iš viso:		98		
Pastato baigtumas %		100		

Pagrindinio pastato priestatų kadastro duomenys

Pažymėjimas plane				
Pavadinimas				
Statybos metal				
Rekonstrukcijos metal				
Baigtumas %				
Pamatai				
Sienos				
Perdangos				
Stogo konstrukcija				
Stogo danga				
Išorės apdaila				
Pertvaros				
Grindys				
Langai				
Durys				
Vidaus apdaila				

Pagrindinio pastato, jo dalių ir priestatų įkainojimas (perkainojimas)

Data	Pažymėjimas plane	Statinio pavadinimas	Matmenys					Perimetras m	KVMK	Kainynas ir lentelė	Vieneto kaina Lt	Patalais	Vieneto kaina po patalais	Vieneto kaina po patalais ir indeksavimo	Atkūrimo kaštai (statybinė vertė) Lt	Nusidėėjimo %	Atkuriamoji vertė Lt	Vietovės patalais koeficientas	Vidutinė rinkos vertė Lt
			Ilgis m	Plotis m	Plotas m ²	Aukštis m	Tūris m ³												
16.08.2016	8967	Garžara	24,84	11,83	467,74	7,45	3485	4,2	NTK 2016	91,06	8098	89,24			48		0,23		
		Antrosie	11,13	6,45	181,45														

Užpildė _____
 (pareigos, parašas, v.pavardė, data)



**ALYTAUS MIESTO SAVIVALDYBĖS ADMINISTRACIJOS
DIREKTORIUS**

**ĮSAKYMAS
DĖL PRITARIMO PASTATO NAUJOJOJE GATVĖJE 114B, ALYTUJE, STATYBOS
ZONOS KOREGAVIMUI**

2018 m. liepos 3 d. Nr. DV-866

Alytus

Vadovaudamasi Lietuvos Respublikos vietos savivaldos įstatymo 29 straipsnio 8 dalies 2 punktu ir Teritorijų planavimo įstatymo 28 straipsnio 8 dalimi, Kompleksinio teritorijų planavimo dokumentų rengimo taisyklių, patvirtintų Lietuvos Respublikos aplinkos ministro 2014-01-02 įsakymu Nr. D1-8 „Dėl Kompleksinio teritorijų planavimo dokumentų rengimo taisyklių patvirtinimo“, 318.3 ir 318.3.1 papunkčiais, atsižvelgdama į projektuotojo Dariaus Vitkausko parengtą žemės sklypo Pramonės g. 1, Alytuje detaliojo plano koregavimą su patikslintu statinių statybos zonos sprendiniu (koreguojama pastato (detaliajame plane pažymėto 44G1p) statybos zona), p r i t a r i u žemės sklypo Pramonės g. 1, Alytuje, detaliojo plano, patvirtinto Alytaus miesto savivaldybės tarybos 2006-05-25 sprendimu Nr. T-106 „Dėl detaliųjų planų tvirtinimo“, koregavimui (TPD reg. Nr. T00007513 koregavimas), keičiant pastato, esančio Naujojoje g. 114B (detaliajame plane pažymėto 4G1p), statybos zoną techninio projekto rengimo metu pagal tikslinimo brėžinį (pridedama) ir aiškinamąjį raštą (pridedama), išlaikant norminius atstumus iki sklypo ribų, nesukeliant naujų neigiamų padarinių gyvenimo ir aplinkos kokybei, nekeičiant privalomų teritorijos naudojimo reglamentų.

Šis įsakymas gali būti skundžiamas Lietuvos Respublikos administracinių bylų teisenos įstatymo nustatyta tvarka.

Administracijos direktoriaus pavaduotoja,
atliekanti administracijos direktoriaus pareigas

Vilija Ramanauskienė

PRITARTA
Alytaus miesto savivaldybės
administracijos direktoriaus
2018 m. Sipos 3 d.
įsakymu Nr. JV-466

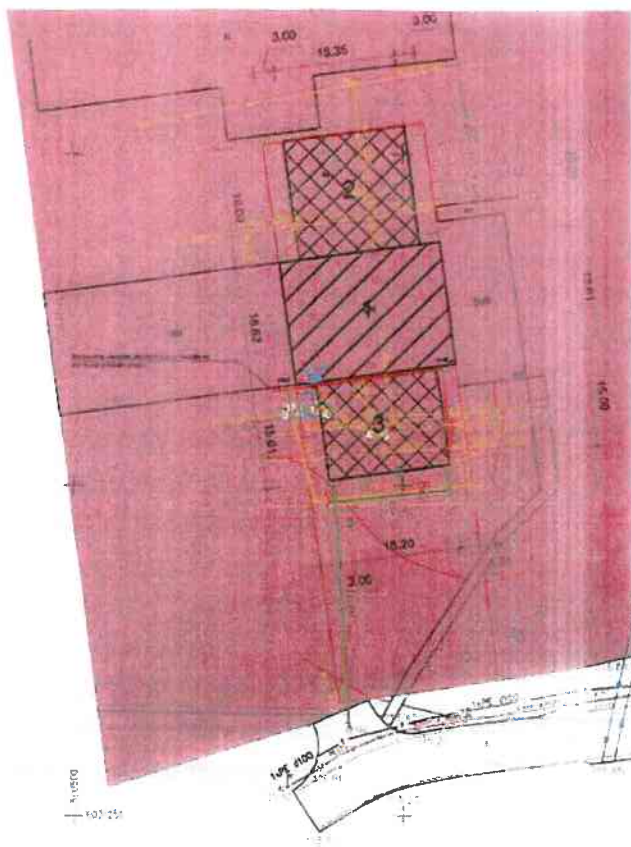

1
49782
P: 20
T3: 100



REGIJONINIS STATYMO PROJEKTAS
Sąlygos patvirtinti: 49781 m²
Lėšų šaltinis: savivaldybės biudžetas: 492,57 tūkst. eurų
Lėšų šaltinis: savivaldybės biudžetas: 1090,00 tūkst. eurų
Patalpų plotas: 3,94 tūkst. kv. metrų

- PAAIŠKINIMAS**
- Dėlmių ir žaliųjų zonų apibrėžimas
 - Fizinės aplinkos apibūdinimas
 - Priešgaisrinė saugumo zonų apibrėžimas
 - Parosvietis
 - Parosvietis su apšvieta viduje
 - Objektų apšvieta
 - Objektų apšvieta su apšvieta viduje
 - Objektų apšvieta su apšvieta viduje
 - Objektų apšvieta su apšvieta viduje
 - Objektų apšvieta su apšvieta viduje
 - Objektų apšvieta su apšvieta viduje
 - Objektų apšvieta su apšvieta viduje
 - Objektų apšvieta su apšvieta viduje
 - Objektų apšvieta su apšvieta viduje

M 1:500

Atvaizdas
Nr. *A*

Proj. dirb. vad.	D. Vėliušis	2017.12
Atvaizdo autorius	D. Barabkalis	2017.12

Projektas
ADMINISTRACIJOS PAATYTOJŲ PATALPŲ UŽSTATYMO DĖJAVIMO LICENZIJOS PARAIŠKYJE

SKLYPO PLANAS SU INŽINERINIAIS TINKLAIS
M 1:500

pp Sardinis Vaidotas

LAIŠKAS LAIKAS

AIŠKINAMASIS RAŠTAS

ESAMOS PADĖTIES ANALIZĖ

Rengiant administracinės paskirties pastato Naujoji g. 114B, Alytuje, rekonstravimo techninį projektą, buvo detalizuoti inžineriniai tinklai, susisiekimo komunikacijos. Siekiant išlaikyti galiojančių reglamentų nustatytus reikalavimus, reikalinga pakeisti leistiną užstatymo zoną, nes suplanuotas statinių išdėstymas neatitiks detaliojo plano sprendiniuose numatytos užstatymo zonos.

PLANUOJAMOS TERITORIJOS SPRENDINIAI

Norint pastatyti šiuolaikišką pastatą, atitinkanti šių dienų kokybės, saugumo, higienos reikalavimus bei kadangi numatomas užstatymas neprieštaruoja statybos techniniame reglamente numatomų parametru, tikslinami detaliojo plano sprendiniai, koreguojant leistiną užstatymo ribą (sklypo planas pridedamas), nekeičiant pagrindinių teritorijos tvarkymo ir naudojimo režimų.

Pakeitus užstatymo zonos ribas bei numačius naujus įvažiavimus, nenumatoma kirsti medžių. Vadovaujantis Lietuvos Respublikos aplinkos ministro 2007-12-21 įsakymu Nr. DI-694 patvirtintu Priklausomųjų želdynų normų (plotų) nustatymo tvarkos aprašu, želdynų, įskaitant vejas ir gėlynus, plotas nuo viso žemės sklypo ploto privalo būti ne mažesnis nei 10 %.

FV G. SPOKAS



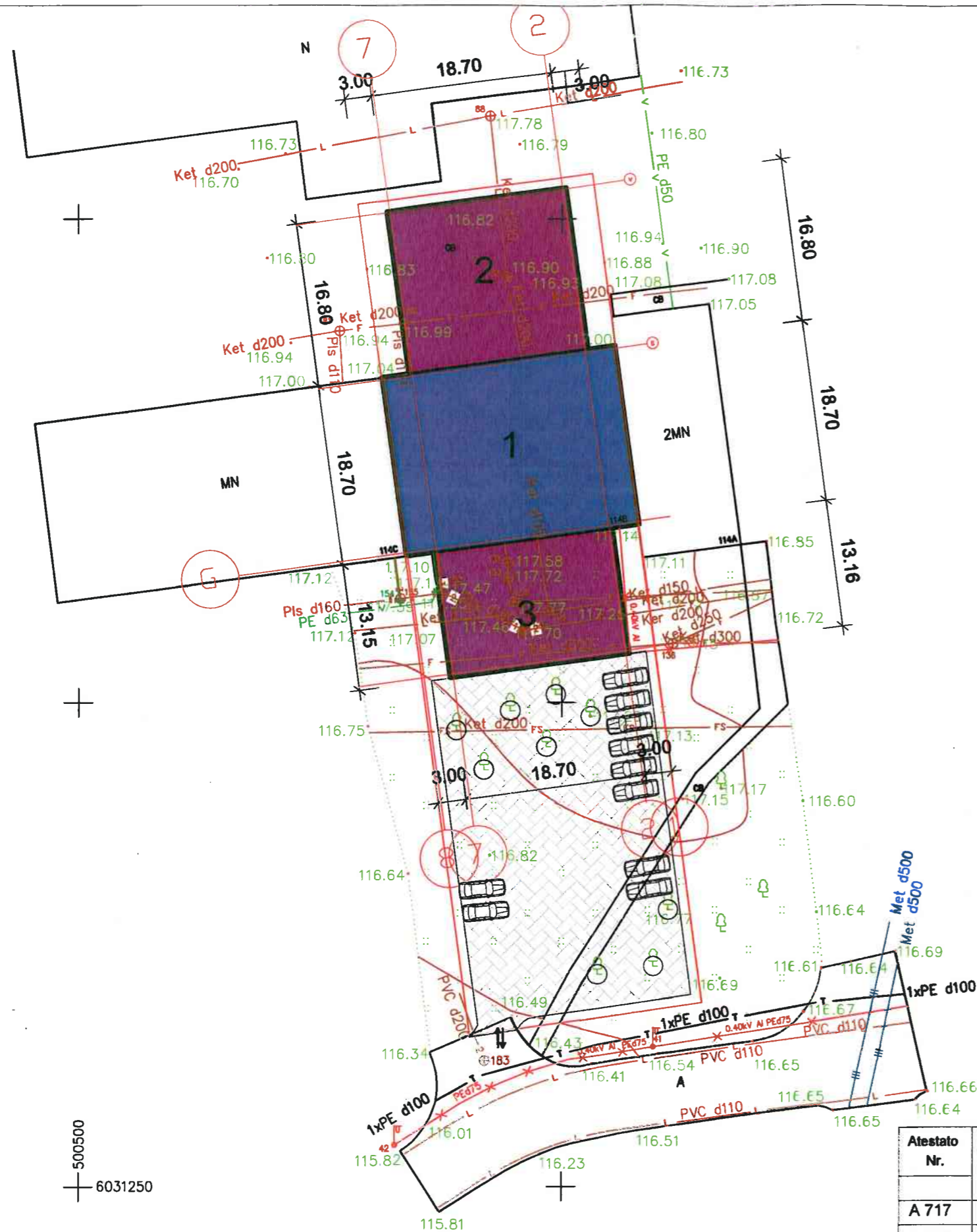

005005
6031250

SITUACIJOS SCHEMA:



PAAIŠKINIMAI:

- Sklypo riba (pagal naudojimosi tvarką)
- Esamas pastatas
- Projektuojamos naujos pastato dalys
- Planuojama įvažiavimas
- Planuojama aikštelė
- Planuojamos automobilių stovėjimo vietos

BENDRIEJI STATINIO RODIKLIAI:

Sklypo plotas	49761 m ²
Užstatymo plotas esamas	452,57 m ²
Užstatymo plotas būsimas	1090,91 m ²
Planuojamas aukštis	5,50 m

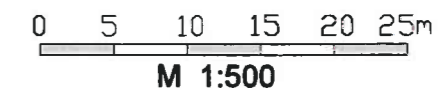

M 1:500



Atestato Nr.				Objektas: GARAŽŲ PASKIRTIES PASTATO (UNIK. NR. 4400-4315-8478) REKONSTRAVIMO IR PATALPŲ PASKIRTIES KEITIMO SANDĖLIAVIMO SU PALSAUGŲ PASKIRTIES PATALPOMIS, NAUJOJI G. 114B, ALYTUJE, PROJEKTAS		
A 717	PV	G. Špokas		2018.05	SKLYPO PLANAS M 1:500	
A 717	PDV A	G. Špokas		2018.05		
PP	Statytojas: VšĮ „Olimpo kalnas“				Lapas	Lapų

Laida

Lapas Lapų

SUTARTINIS ŽYMĖJIMAS:

- Esamos sienos
- Projektuojamos sienos
- Sandėliavimo paskirties patalpos
- Pagalbinės patalpos
- Pasielgų paskirties patalpos

PIRMO AUKŠTO PATALPŲ EKSPLIKACIJA:

- 1-01. Holas 21,41 m²
- 1-02. Koridorius 22,44 m²
- 1-03. Primarnasis 5,50 m²
- 1-04. Pasielgų paskirties patalpa 15,50 m²
- 1-05. Pasielgų paskirties patalpa 47,63 m²
- 1-06. Pasielgų paskirties patalpa 6,22 m²
- 1-07. Pasielgų paskirties patalpa 3,00 m²
- 1-08. Pagalbinė patalpa 4,77 m²
- 1-09. Pagalbinė patalpa 10,78 m²
- 1-10. Pagalbinė patalpa 22,53 m²
- 1-11. Pagalbinė patalpa 31,88 m²
- 1-12. Pagalbinė patalpa 1,84 m²
- 1-13. Pagalbinė patalpa 1,84 m²
- 1-14. Pagalbinė patalpa 8,00 m²
- 1-15. Pagalbinė patalpa 12,34 m²
- 1-16. Pagalbinė patalpa 3,80 m²
- 1-17. Pasielgų paskirties patalpa 100,00 m²
- 1-18. Pasielgų paskirties patalpa 7,50 m²
- 1-19. Laidinė su technologine šachta 110,00 m²
- 1-20. Sandėliavimo paskirties patalpa 216,50 m²
- 1-21. Sandėliavimo paskirties patalpa 304,07 m²

Viso: 957,55 m²

PIRMO AUKŠTO BENDRIEJI RODIKLIAI:

- Pagrindinis plotas
- Sandėliavimo paskirties patalpos 520,57 m²
- Pagalbinis plotas
- Pagalbinės patalpos 97,78 m²
- Kitos paskirties patalpos
- Pasielgų paskirties patalpos 339,20 m²
- Bendrasis plotas 957,55 m²

PASTATO BENDRIEJI RODIKLIAI:

- Pagrindinis plotas
- Sandėliavimo paskirties patalpos 520,57 m²
- Pagalbinis plotas
- Pagalbinės patalpos 142,80 m²
- Kitos paskirties patalpos
- Pasielgų paskirties patalpos 512,64 m²
- Bendrasis plotas 1175,81 m²

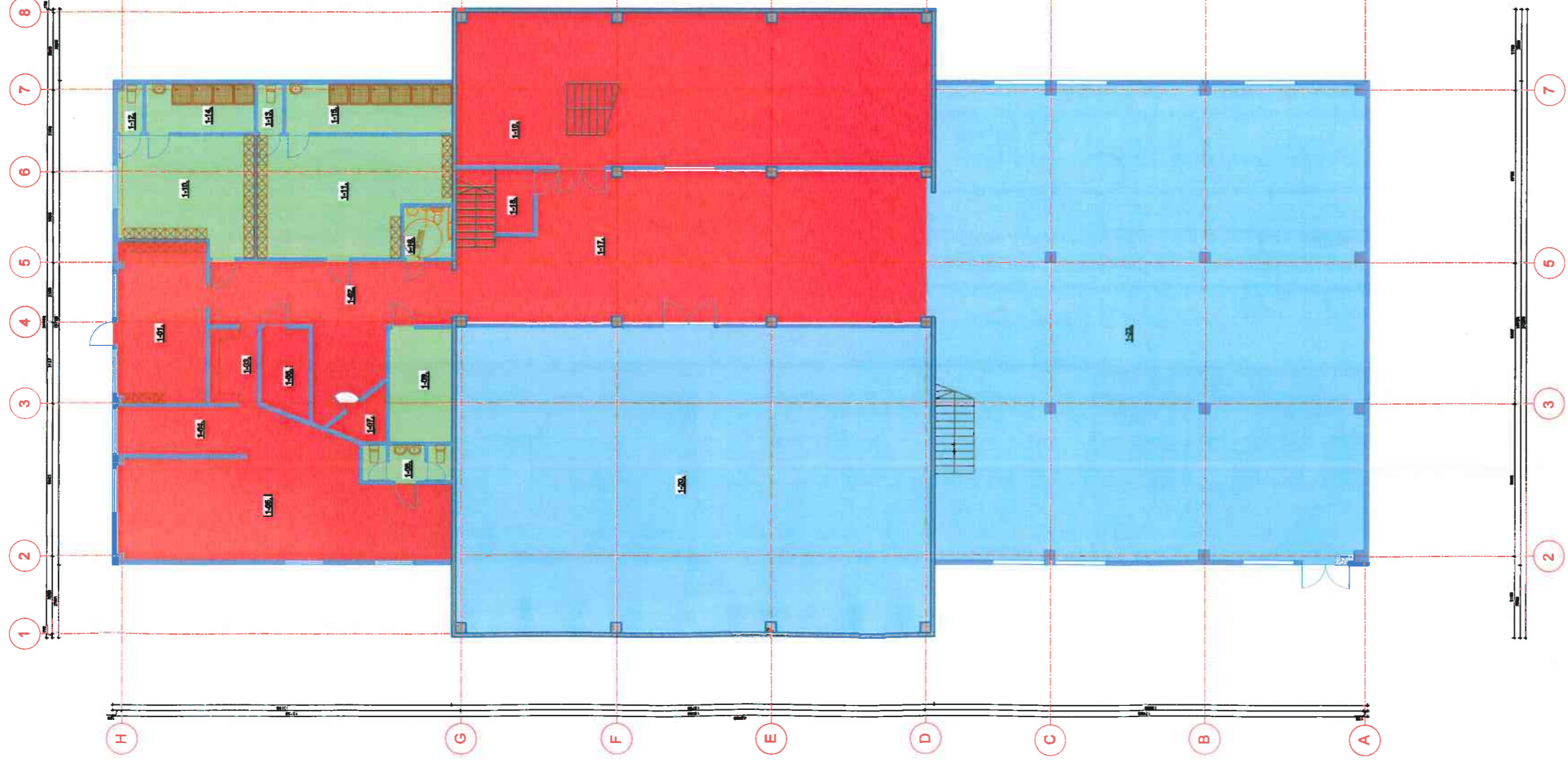

Alestato Nr.

A 717	PV	G. Špokas	2018
A 717	PDVA	G. Špokas	2018

Statytojas:
VšĮ „Olimpo kalnas“

TP - SA - 21/2018

GARAŽŲ PASKIRTIES PASTATO (UNIK. NR. 4400-4315-8478) REKONSTRAVIMO IR PATALPŲ PASKIRTIES KEITIMO Į SANDĖLIAVIMO SU PASILGŲ PASKIRTIES PATALPOMIS, NAUJOJI G. 114B, ALYTUJE, PROJEKTAS

PIRMO AUKŠTO PLANAS

M 1:200

Laida

Lapas

Lapų

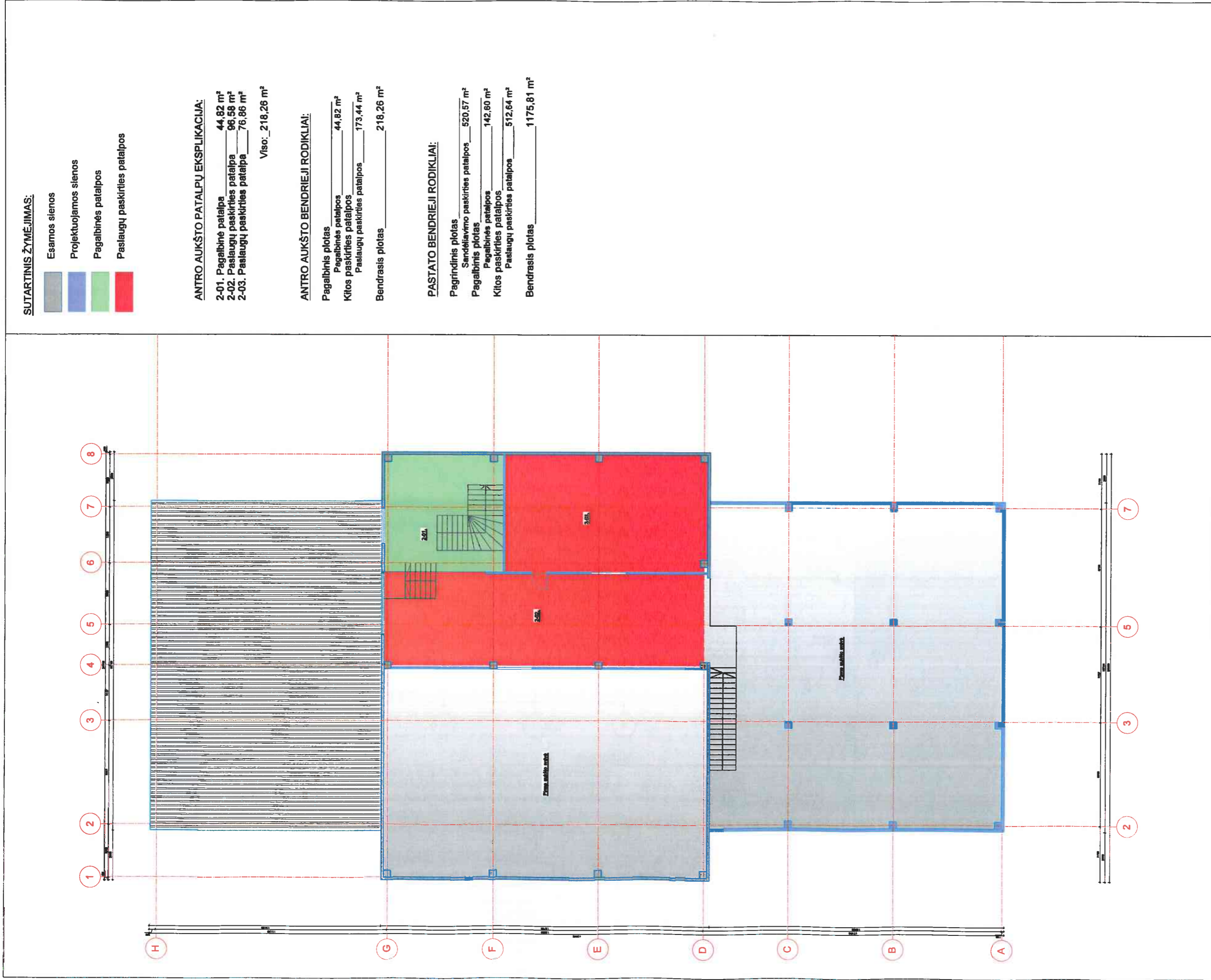

SUTARTINIS ŽYMEJIMAS:

- Esamos sienos
- Projektuojamos sienos
- Pagalbinės patalpos
- Pasaugų paskirties patalpos

ANTRŲ AUKŠTO PATALPŲ EKSPLIKACIJA:

2-01. Pagalbinė patalpa 44,82 m²
 2-02. Pasaugų paskirties patalpa 96,59 m²
 2-03. Pasaugų paskirties patalpa 76,86 m²

Viso: 218,26 m²

ANTRŲ AUKŠTO BENDRIEJI RODIKLIAI:



Pagalbinis plotas 44,82 m²
 Kitos paskirties patalpos 173,44 m²
 Bendrasis plotas 218,26 m²

PASTATO BENDRIEJI RODIKLIAI:



Pagrindinis plotas 520,57 m²
 Sandėliavimo paskirties patalpos 142,60 m²
 Kitos paskirties patalpos 512,64 m²
 Bendrasis plotas 1175,81 m²

Atestato Nr.	GARAŽŲ PASKIRTIES PASTATO (UNIK. NR. 4400-4315-0478) REKONSTRAVIMO IR PATALPŲ PASKIRTIES KEITIMO Į SANDELIAVIMO SU PASAUGŲ PASKIRTIES PATALPOMIS, NAUJOJI G. 114B, ALYTUJE, PROJEKTAS			
	A 717	PV	G. Špokas	2018
	A 717	PDVA	G. Špokas	2018
PP	Statytojas: VšĮ „Olimpo kaimas“			
		ANTRO AUKŠTO PLANAS		M 1:200
		Lapas		Lapų
		TP 21/2018		

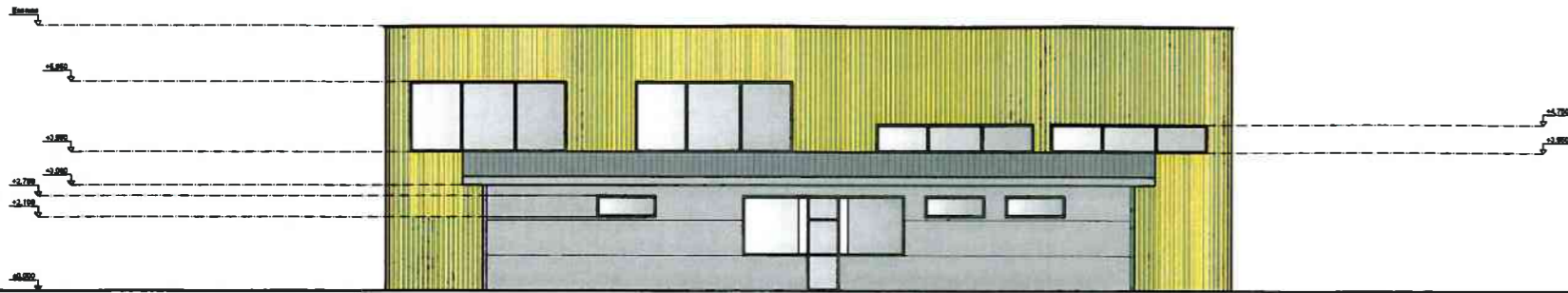

SUTARTINIS ŽYMĖJIMAS:

-  Daugiasluoksnės sieninės plokštės
-  Daugiasluoksnės sieninės plokštės
-  Daugiasluoksnių plokščių stogo danga





Atestato Nr.					GARAŽŲ PASKIRTIES PASTATO (UNIK. NR. 4400-4315-8478) REKONSTRAVIMO IR PATALPŲ PASKIRTIES KEITIMO SANDĖLIAVIMO SU PALSAGŲ PASKIRTIES PATALPOMIS, NAUJOJI G. 114B, ALYTUJE, PROJEKTAS		
A 717	PV	G. Špokas		2018	FASADAI 8-1, H-A	M 1:200	Laida
A 717	PDV A	G. Špokas		2018			Lapas
PP	Statytojas: VšĮ „Olimpo kalnas“				TP - SA - 21/2018		

SUTARTINIS ŽYMĖJIMAS:

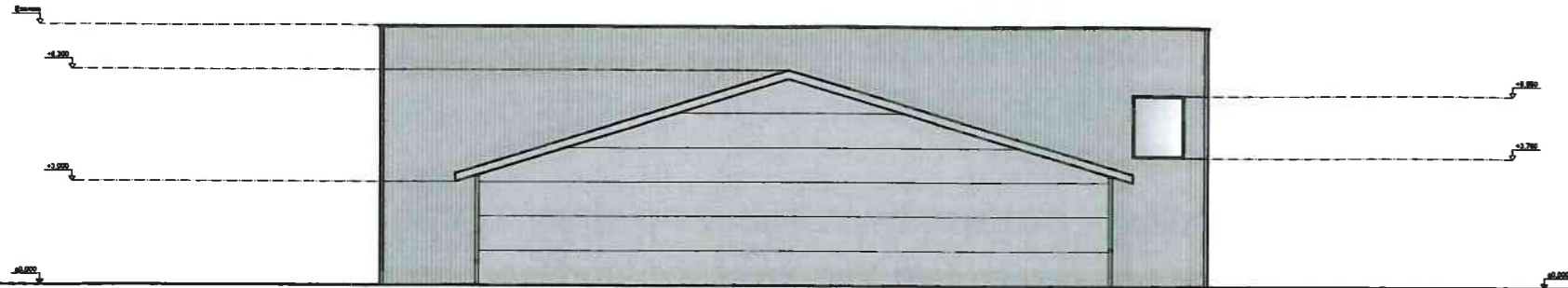
-  Daugiasluoksnės sieninės plokštės
-  Daugiasluoksnės sieninės plokštės
-  Daugiasluoksnių plokščių stogo danga



Atestato Nr.					GARAŽŲ PASKIRTIES PASTATO (UNIK. NR. 4400-4315-8478) REKONSTRAVIMO IR PATALPŲ PASKIRTIES KEITIMO SANDĖLIAVIMO SU PALSAGŲ PASKIRTIES PATALPOMIS, NAUJOJI G. 114B, ALYTUJE, PROJEKTAS			
A 717	PV	G. Špokas		2018	FASADAI 1-8, A-H	M 1:200	Laida	
A 717	PDV A	G. Špokas		2018				
PP	Statytojas: VšĮ „Olimpo kalnas“				TP - SA - 21/2018		Lapas	Lapų