

Sutartiniai žymėjimai

- Cokolio apdaila, spalva - pilka (RAL 7037)
- Sienų apdaila - metalinės plokštės - spalva - gelsva (RAL 1013)
- Langai plastikinio profilio, rėmo spalva - pilka (RAL 7037)

PASTABOS:

1. Aukščių matmenys pateikti metrais;
2. Visos altitudės fiksuoti statybos metu;
3. Spalvos, naudojamos apdailos medžiagom, fiksuojamos statybu metu.

Atestato/ diplomo Nr.	Projektuotojas: KARTOGRAFINIAI PROJEKTAI UAB <small>Boikū g. 18 / Gegužės g. 1, Klaipėda Įm. k.: 300975770</small>			Objektas: Šilko taros supirktuvės (unik.Nr.: 2199-3021-8019) griovimo, ir mechaninių dirbtuvių, Laukų g.25, Klaipėdos m., statybos projektas			
	34849	Direktorius	E. Petrauskas	2018.10	PASTATO FASADAI	Mastelis	Laida
A 409	PV	A. Žilius	2018.10	Žymuo: KP-18/11-PP-AD-05		1:100	0
	Architektas	R. Laužikas	2018.10			Lapas	Lapų
PP	Užsakovas:	DONATAS MILIAUSKAS				1	1

PASTATO VIZUALIZACIJOS

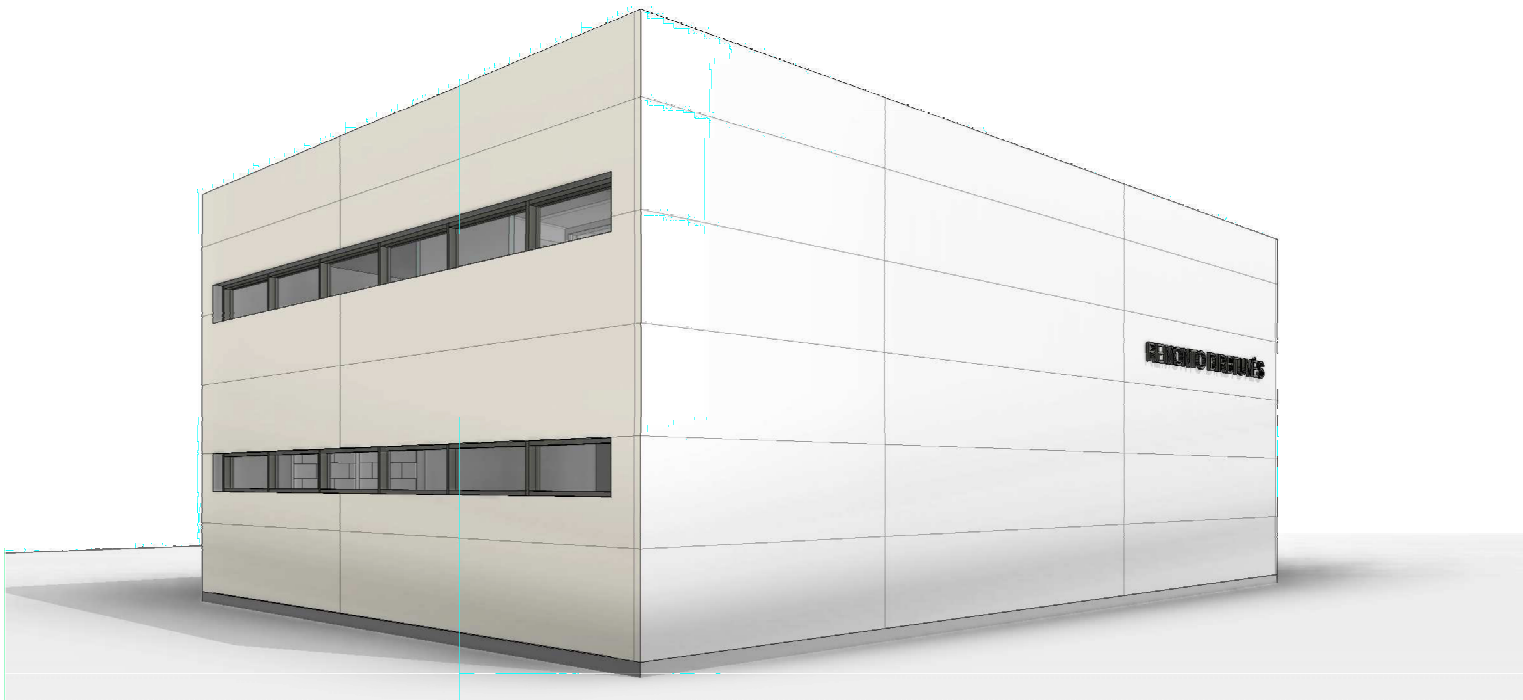
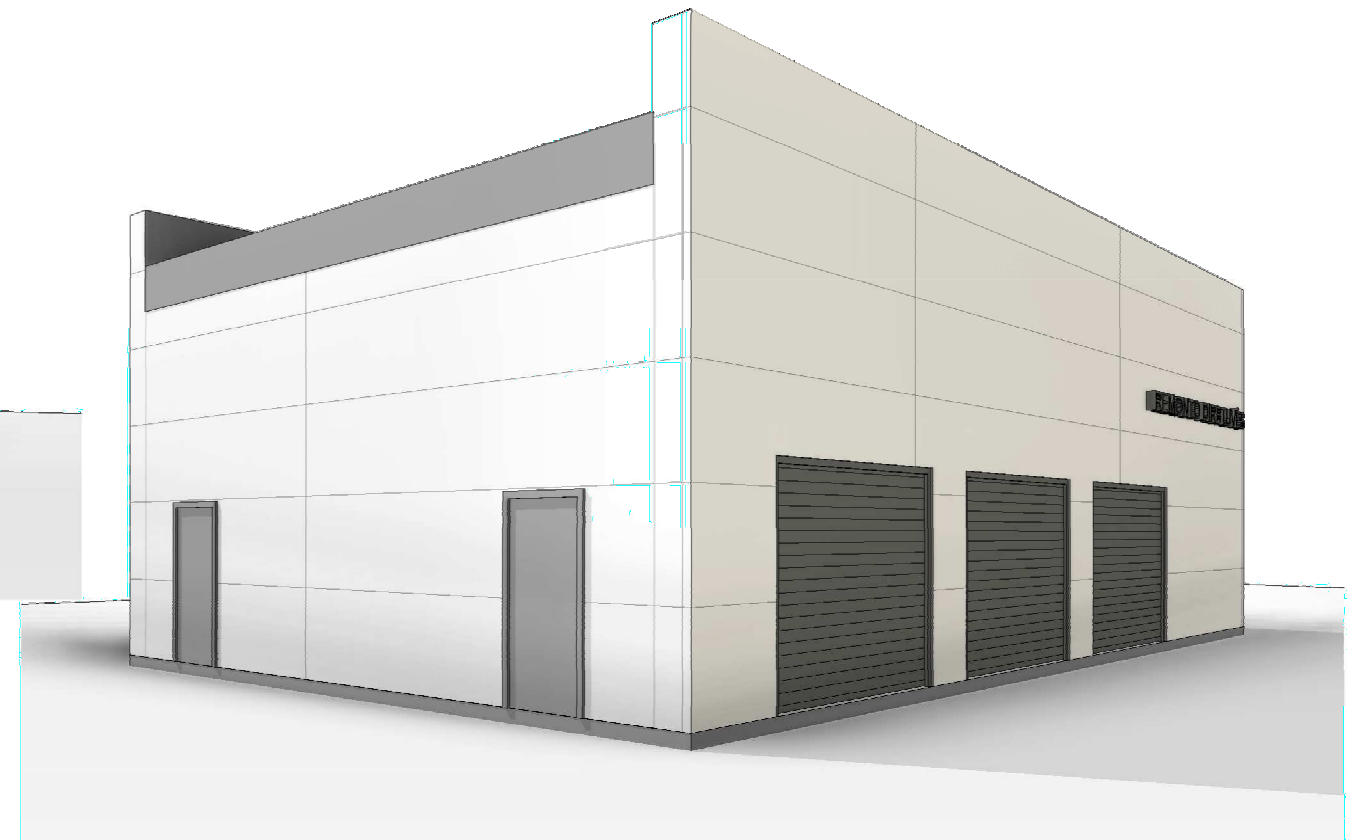

Atestato/ diplomo Nr.	Projektuotojas: KARTOGRAFINIAI PROJEKTAI <small>Boikų g. 18 / Gegužės g. 1, Klaipėda Įm. k.: 300975770</small>			Objektas: Šilko taros supirktuvės (unik.Nr.: 2199-3021-8019) griovimo, ir mechaninių dirbtuvių, Laukų g.25, Klaipėdos m., statybos projektas			
	Direktorius	E. Petrauskas	2018.10	Brėžinys:	PASTATO VIZUALIZACIJOS	Mastelis	Laida
34849	PV	A. Žilius	2018.10			1:100	0
A 409	Architektas	R. Laužikas	2018.10	Žymuo:	KP-18/11-PP-AD-06	Lapas	Lapų
PP	Užsakovas: DONATAS MILIAUSKAS					1	1