

PJŪVIS A-A

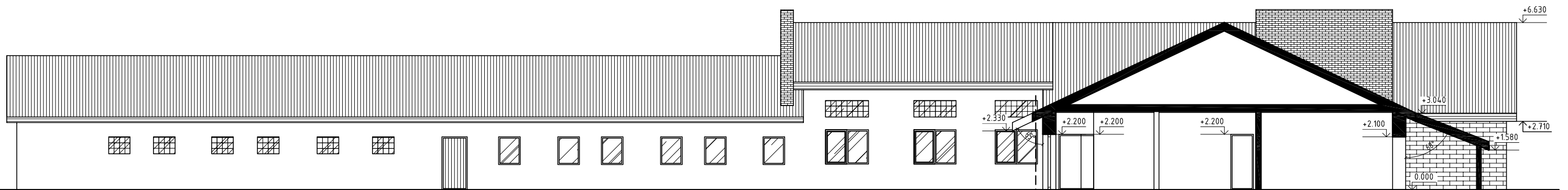

1 TURTINIS VIENETAS. FERŲ PASKIRTIES PASTATAS 2 TURTINIS VIENETAS. GAMYBOS PASKIRTIES PASTATAS SU MAITINIMO PATALPOMIS

Atestato/ Diplomo Nr.	Projektavimas: T. BARTKAUS PROJEKTAVIMO II			Dujos:			
	Žemė: g. 2-705, Klaipėda tel./fax. 8-45-254671, mob.tel. 8-673-42503 E-paštas: bartkaus.tomas@gmail.com			Kiaulidės (unik.Nr. 8894-0002-2016), Kuršių g. 54A, Kintai, Šilutės r. sav., rekonstravimo, padalinant į du pastatus ir vienos dalies paskirties keitimo į gamybos paskirties pastatą su maitinimo patalpomis, projektas			
A2156	PV/Arch.	R. Petrošiūtė		Brižnyš:	PJŪVIS A-A	Mastelis	Laida
32683	PDV	T. Bartkus				1:100	0
LT	Užsakovas: UAB "Smiltalė"			Žymuo:	1824-01-TDP-SAK.B-04	Lapas	Lapu
						1	1

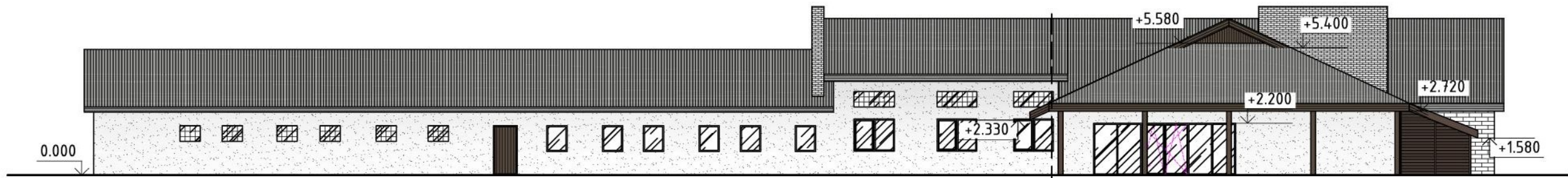

1 TURINIS VIENETAS. FERMŲ PASKIRTIES PASTATAS | 2 TURINIS VIENETAS. GAMYBOS PASKIRTIES PASTATAS SU MAITINIMO PATALPOMIS



2 TURINIS VIENETAS. GAMYBOS PASKIRTIES PASTATAS SU MAITINIMO PATALPOMIS

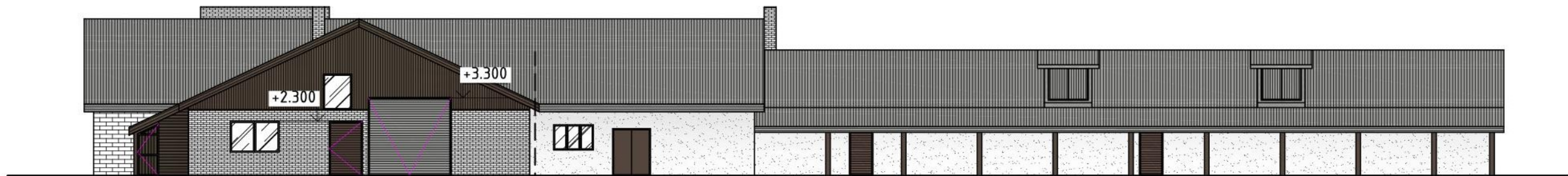

2 TURINIS VIENETAS. GAMYBOS PASKIRTIES PASTATAS SU MAITINIMO PATALPOMIS | 1 TURINIS VIENETAS. FERMŲ PASKIRTIES PASTATAS



2 TURINIS VIENETAS. GAMYBOS PASKIRTIES PASTATAS SU MAITINIMO PATALPOMIS | 1 TURINIS VIENETAS. FERMŲ PASKIRTIES PASTATAS | 2 TURINIS VIENETAS. GAMYBOS PASKIRTIES PASTATAS SU MAITINIMO PATALPOMIS

Nr.	Žym. fasade	Pastato dalis	Apdailos medžiaga
1		Sienos	Esamos - silikatinės plytos.
2		Sienos	Projektuojamos - dekoratyvinis tinkas, spalva - balta.
3		Sienos	Medinės lentos, spalva - ruda.
4		Stogas	Stogo danga - beasbestinis šiferis, spalva - pilka.
5		Vėjelentės	Esamos - medinės, spalva - pilka.
6		Vėjelentės	Medinės, spalva - ruda.
7		Langai, durys, vartai	Esami langai mediniai - balti; stiklo blokelių, projektuojami - plastikiniai - balti. Durys medinės - rudos, vartai - rudi.
8		Lietvamzdžiai	Lietvamzdžiai plastikiniai, spalva - ruda.

Atestato/ Diplomo Nr.	Projektuojamas: T. BARTKAUS PROJEKTAVIMO IJ Žvejų g. 2-705, Klaipėda tel./fax: 8-46-254671, mob.tel.: 8-673-42503 E-paštas: bartkus.tomas@gmail.com			Objektas: Kiaulidės (unik.Nr. 8894-0002-2016), Kuršių g. 54A, Kintai, Šilutės r. sav., rekonstravimo, padalinant į du pastatus ir vienos dalies paskirties keitimo į gamybos paskirties pastatą su maitinimo patalpomis, projektas			
	A2156	PV/Arch.	R. Petrošiūtė	Brašnytas: FASADAI		Mastelis 1:200	Laida 0
LT	Užsakovas: UAB "Smiltalė"			Žymuo: 1824-01-TDP-SAK.B-03		Lapas 1	Lapų 1