



Objektas: GYVENAMO NAMO KLAIPĖDOS R.SAV., DAUPARŲ-KVIETINIŲ SEN., DAUPARŲ K.,
STATYBININKŲ G.3 REKONSTRAVIMO PROJEKTAS. NEYPATINGAS STATINYS

Statytojas: ANTANAS JAUGELIS

Stadija: PROJEKTINIS PASIŪLYMAS

UAB "Sivos
studija" PV-ARCHITEKTĖ SIMONA SOKOLOVIENĖ

2018m. PROJEKTO Nr. SS-107

DOKUMENTŲ ŽINIARAŠTIS

Eil. Nr.	Dokumento pavadinimas	Raidinis žymuo	Lapų skaičius	Puslapio Nr. byloje
PROJEKTINIS PASIŪLYMAS		PP	14 lapų	
1.	Titulinis lapas		1	1
2.	Dokumentų žiniaraštis		1	2
3.	Aiškinamasis raštas		2	3
4.	Projektinių pasiūlymų rengimo užduotis		2	5
5.	Situacijos schema	18-11-PP-1	1	7
6.	Sklypo planas M 1:500	18-11-PP-2	1	8
7.	Pietų ir rytų fasadai M 1:100	18-11-PP-01	1	9
8.	Šiaurės ir vakarų fasadai M 1:100	18-11-PP-02	1	10
9.	Rūsio konstrukcinis planas M 1:100	18-11-PP-03	1	11
10.	1A konstrukcinis planas M 1:100	18-11-PP-04	1	12
11.	Mansardos konstrukcinis planas M 1:100	18-11-PP-05	1	13
12.	Pjūvis A-A M 1:100	18-11-PP-06	1	14

Atestato Nr.					Kompleksas:					
A1780	PV	S.SOKOLOVIENĖ		2018	Objektas: Gyvenamo namo Klaipėdos r.sav., Dauparų-Kvietinių sen., Dauparų k., Statybininkų g.3 rekonstravimo projekto projektinis pasiūlymas					
A1780	Arch	S.SOKOLOVIENĖ		2018						
					Dokumentas PROJEKTO RINKMENŲ TURINYS				Laida	
					Objektas	Etapas	Dalis	Dokum. Nr.	Lapas	Lapų
						PP			1	1

AIŠKINAMASIS RAŠTAS

BENDROJI DALIS

Objekto pavadinimas: Gyvenamo namo Klaipėdos r.sav., Dauparų-Kvietinių sen., Dauparų k., Statybininkų g.3 rekonstravimo projekto projektinis pasiūlymas.

Žemės sklypo Kad.Nr.5510/0005:1 Dauparų k.v.

Rekonstruojamo gyv. namo Un.Nr.5599-2008-5016, 1A1p.

Statybos rūšis: rekonstravimas. **Statinio kategorija:** neypatingas statinys.

Statytojas: Antanas Jaugelis.

Projektuotojas: UAB „SIVOS STUDIJA“, Klaipėdos pl.9, Dauparai, Klaipėdos r.sav., mob.861458237.

Vadovaujantis STR 1.04.04:2017 „Statinio projektavimas, projekto ekspertizė“ VIII skyriaus 60 punktu ir 4 priedu - projektiniuose pasiūlymuose pateikiamas rekonstruojamas gyvenamosios paskirties pastatas, kurio bendras plotas didesnis kaip 300m²

SKLYPO PLANAS

Planuojamo sklypo (Kad.Nr.5510/0005:1) pagrindinė tikslinė žemės naudojimo paskirtis – Kita, žemės sklypo naudojimo būdas – Vienbučių ir dvibučių gyvenamųjų pastatų teritorijos. Žemės sklypas suformuotas atliekant kadastrinius matavimus. Sklypo plotas 1,02ha.

Sklypo rytuose yra žvyro dangos Statybininkų gatvė (AZ po 10m), iš kurios yra du įvažiavimai į sklypą. Pietvakarinėje sklypo dalyje stovi ūkiniai pastatai, pavėsinė ir erdvus kiemas, šiaurėje – kūdra. Rekonstruojamas gyvenamas namas (Un.Nr. 5599-2008-5016) yra sklypo viduryje, išlaikomi dideli atstumai iki sklypo ribų.

Sklypo užstatymo tankumas ir intensyvumas paskaičiuotas pagal STR 2.02.09:2005 „Vienbučiai ir dvibučiai gyvenamieji pastatai“ 9 priedą:

Sklypo plotas, m ²	Maksimalus sklypo užstatymo tankis UT, %
10000	15

Projektuojamo sklypo esamas tankumas 5%, projektuojamas tankumas – 6%; esamas intensyvumas - 7%, projektuojamas intensyvumas - 7%.

Gyvenamo namo pietvakariuose yra automobilių stovėjimo aikštelė (9vnt.). Automobilių vietų poreikis paskaičiuotas pagal STR 2.06.04:2014 „Gatvės ir vietinės reikšmės keliai. Bendrieji reikalavimai“ reikalavimus: Pastatui, kurio naudingasis plotas didesnis kaip 140 m² – 2 vietos ir papildomai po 1 vietą kiekvienam iki 35 m² didesniai kaip 140 m² esančiam naudingajam plotui. Projektuojamo namo naudingas plotas 296,60m², tad reikalingos 7 automobilių stovėjimo vietos.

Atestato Nr.											
A1780	Projekto vadovė	S.SOKOLOVIENĖ		2018	Objektas: Gyvenamo namo Klaipėdos r.sav., Dauparų-Kvietinių sen., Dauparų k., Statybininkų g.3 rekonstravimo projekto projektinis pasiūlymas						
A1780	Architektė	S.SOKOLOVIENĖ		2018							
					Dokumentas			AIŠKINAMASIS RAŠTAS	Laida		
					Kompleksas	Objektas	Etapas	Dalis	Dokum. Nr.	Lapas	Lapy
							PP	SA		1	2

ESAMO PASTATO ARCHITEKTŪRINĖ BŪKLĖ - PLANINIAI SPRENDIMAI

Sklype yra gyvenamas namas, kurį numatoma rekonstruoti. Gyvenamas namas (Un.Nr. 5599-2008-5016, 1A1p), užbaigtas statyti 1992m. - iš silikatinių plytų, gelžbetoninių pamatų, gelžbetoniniu perdengimu ir skardiniu stogu, bendras plotas 326,40m², užstatytas plotas 152.00m², Tūris 1131m³. Esamas pastatas šiai dienai patenkinamos būklės – prasta sienų šiluminė varža, dalis medinio rėmo langų, radiatorinis šildymas.

ARCHITEKTŪRINIAI, PLANINIAI SPRENDIMAI

Planuojama atlikti gyvenamo namo rekonstravimo darbus:

Pastato rytuose ir vakaruose buvusių terasų vietoje planuojama įrengti atskirus įėjimus į rūšio patalpas bei statyti 2,17m x 4,23m per du aukštus priestatus su balkonais. Visuose aukštuose perplanuojamos kelios patalpos – kambariams numatoma įrengti atskirus san.mazgus, pjauti esamus langus iki grindų.

Planuojama išorinėse sienose esamą oro tarpą užpildyti termoputomis bei visą fasadą apšiltinti 100mm storio putų polistirenu. Pastato tūris pailgėja, tad išlaikoma tūrių proporcija – stačiakampio plano ir dvišlaičiu stogu prijungtas priestatas prie esamo pastato. Parinktos analogiškos esamam pastatui išorės apdailos medžiagos: rudos spalvos čerpių imitacijos skardos stogas, sienos tinkuojamos ir dažomos balta spalva, pamatai tinkuojami – dažomi rusva spalva, numatomi rudos spalvos plastikinių rėmų langai. Mansardoje projektuojamoje drabužinėje numatomas stoglangis (fasado šiaurinėje pusėje).

Pastate projektuojamas geoterminis šildymas (gruntas-vanduo) ir visuose aukštuose radiatorinį šildymą planuojama keisti į grindinį.

Taip pat numatomas mechaninis vėdinimas – naudojant rekuperacinę sistemą (Mechaninis vėdinimas, kurio metu iki 95% šalinamo oro šilumos yra grąžinama į vėdinimo įrenginį ir naudojama tiekiamam lauko orui pašildyti).

INŽINERINIŲ TINKLŲ TIESIMO IR IŠDĖSTYMO SPRENDINIAI

Sklype paliekami esami inžineriniai tinklai:

Į namą geriamas **vanduo** tiekiamas iš centralizuotų Dauparų gyvenvietės vandentiekio tinklų, **nuotekos** išleidžiamos į centralizuotus Dauparų gyvenvietės nuotekų tinklus.

Lietaus nuotekos surenkamos nuo rekonstruojamo gyvenamojo namo stogo lietvamzdžiais ir nukreipiamos į aplink pastatą esamus žaliuosius plotus.

Elektros energija tiekama požeminiu el. kabeliu.

Projekto vadovė – architektė

S.Sokolovienė
Atestato Nr.A1780

Kompleksas	Objektas	Etapas	Dalis	Dokum. Nr.	Lapas	Lapų	Laida
		PP			2	2	

PRITARIU

Klaipėdos rajono savivaldybės administracijos direktorius
(jo įgaliotas savivaldybės administracijos valstybės tarnautojas)

(parašas)

Architektūros ir urbanistikos skyriaus
vedėjas

2018m. 11-12

Gytis Kasperavičius

PROJEKTINIŲ PASIŪLYMŲ RENGIMO UŽDUOTIS

2018m.

Klaipėdos r.

1. Informacija apie sumanytą projektuoti statinį (pavadinimas, statybos rūšis, statinio kategorija, statinio pagrindinė naudojimo paskirtis), žemės sklypo ir statinio (techniniai ir paskirties) rodikliai:

Projektuojamas statinys: Gyvenamo namo Klaipėdos r.sav., Dauparų-Kvietinių sen., Dauparų k., Statybininkų g.3 rekonstravimo projekto projektinis pasiūlymas.

Statybos rūšis: rekonstrukcija.

Statinio kategorija: neypatingas.

Statinio pagrindinė naudojimo paskirtis: gyvenamoji (vieno buto).

Žemės sklypas: Klaipėdos r.sav., Dauparų-Kvietinių sen., Dauparų k., Statybininkų g.3; Žemės sklypo Kad.Nr.5510/0005:1 Dauparų k. v., Unik.Nr.5510-0005-0001, sklypo plotas 1,0200ha.

Kita informacija - Žemės sklype yra gyvenamas namas, Un.Nr.5599-2008-5016, 1A1p; pagalbinio ūkio pastatai: ūkinis pastatas, pirtelė, dirbtuvės, malkinė.

2. Projektinių pasiūlymų paskirtis:

2.1. Išreikšti Statytojo sumanyto projektuoti statinio architektūros ir patalpų išplanavimo sprendinių idėją;

2.2 Jei reikalinga – Klaipėdos rajono savivaldybės administracijos direktorius (jo įgaliotas savivaldybės administracijos valstybės tarnautojas) gali nustatyti statinio naudojimo reglamento parametrus;

2.3 Informuoti visuomenę apie visuomenei svarbaus statinio ar statinio dalies numatomą projektavimą ar statinio ar statinio dalies paskirties keitimą (Pagal STR 1.04.04:2017 „Statinio projektavimas, projekto ekspertizė“ – reikalavimas taikomas „kai rekonstruojamo gyvenamosios paskirties (vieno buto) pastato (po rekonstravimo) bendras plotas didesnis kaip 300 m²“);

2.4 Specialiesiems reikalavimams nustatyti.

3. Projektinių pasiūlymų sudėtis:

3.1 Aiškinamasis raštas ir grafinė dalis, reikalinga išreikšti idėjai (pagal STR 1.04.04:2017 „Statinio projektavimas, projekto ekspertizė“ 13 priedą);

4. Statytojo pateikiami dokumentai ir kiti duomenys:

4.1 Nekilnojamojo turto registrų centro duomenų išrašas apie sklypą su pastatais – Reg. Nr.55/1687;

4.2 Esamo pastato „Namų valdos techninės apskaitos byla“.

5. Projektinių pasiūlymų vaizdinė informacija:

Iki statinio projektavimo pradžios statytojas parengia projektinių pasiūlymų vaizdinę informaciją, vadovaujantis STR 1.04.04:2017 „Statinio projektavimas, projekto ekspertizė“ VIII

skyriaus nuostatomis, apie statinio projektavimą informuoja visuomenę, gauna reikalingus rašytinius sutikimus.

6. Kiti duomenys (projektinių pasiūlymų parengimo terminai, Statytojui pateikiamų projektinių pasiūlymų kopijų ir kompiuterinių laikmenų su įrašyta projektinių pasiūlymų kopija kiekis ir kita):

6.1 Projektinių pasiūlymų rengimo terminai – 2018m. IV ketv.

6.2 Statytojui pateikiama viena Projektinių pasiūlymų bylos kopija ir viena kompiuterinė laikmena su įrašyta projektinių pasiūlymų kopija – 1 egz.

Statytojas (užsakovas)

Antanas Jaugelis
(Fizinis arba juridinis asmuo)

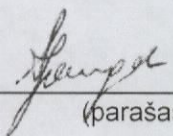
(parašas)

Projektinių pasiūlymų rengėjas **UAB „SIVOS STUDIJA“ PV S.Sokolovienė**
(Fizinis arba juridinis asmuo)

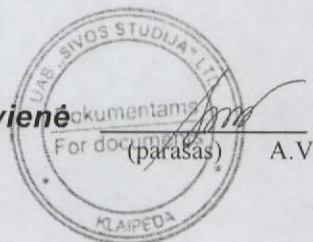

(parašas) A.V.



Geografinė planuojamos teritorijos vieta



Situacija ortonuotraukoje

ATESTATO NR.				UAB "SIVOS STUDIJA" Tel. 8 614 58237 Lukiškių g. 5-403, Vilnius Klaipėdos pl. 9, Dauparai, Klaipėdos r. El. p.: architektai@sivosstudija.lt www.sivosstudija.lt			GYVENAMO NAMO KLAIPĖDOS R.SAV., DAUPARŲ-KVIETINIŲ SEN., DAUPARŲ K., STATYBININKŲ G.3 REKONSTRAVIMO PROJEKTAS		
A 1780	PROJEKTO VADOVĖ	S. SOKOLOVIENĖ		2018	SKLYPO PLANAS M 1:100			LAI DA	
A 1780	ARCHITEKTĖ	S. SOKOLOVIENĖ		2018				□	
ETAPAS	STATYTOJAS: ANTANAS JAUGELIS				18-11-PP-1			LAPAS	
PP								1	LAPŲ

SUTARTINIAI ŽENKLAI:

- Esamo sklypo riba
- Gretimų sklypų ribos
- Rekonstruojamas pastatas
- Esamo gyv.namo kontūras
- Naikinamos terasos kontūrai
- ➔ Esami įvažiavimai į sklypą
- Įėjimas į pastatą
- ↔ Esamas žemosios įtampos elektros oro linijos kabelis (AZ po 2m abipus kabelio)
- Esamas buitinių nuotekų šalinimo savitekis vamzdis (AZ-po 2.5m)
- Esamas pož. vandentiekio vamzdis (AZ-po 2.5m)
- ↔ Esamas pož. ryšių kabelis (AZ - po 2m abipus kabelio)
- Esamas drenžas
- - - Projektuojamas stogo kontūras
- Esama žvyro danga
- Esama betono danga
- Esama beton. trinkelų danga

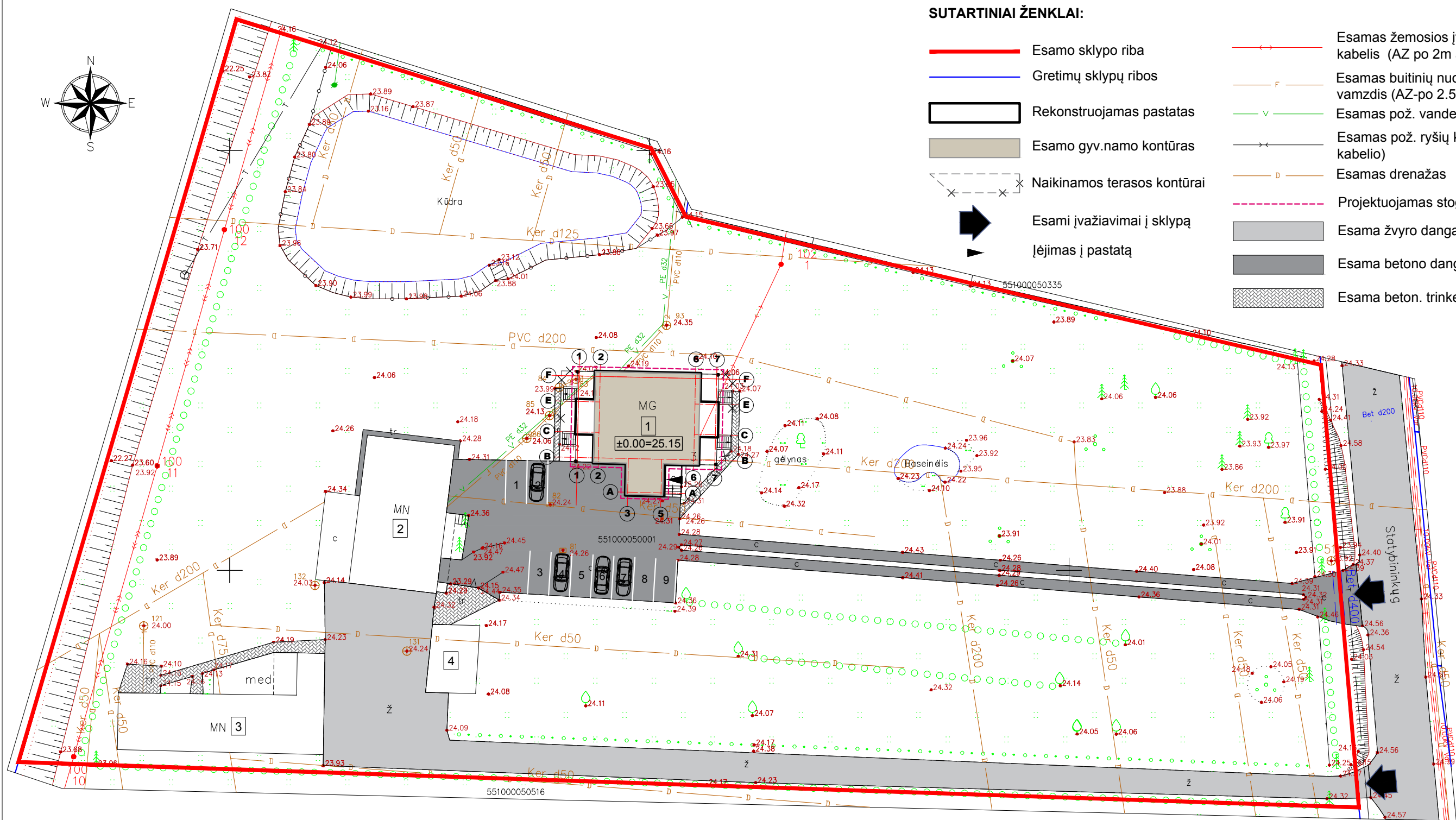
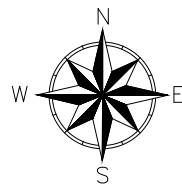

EKSPLIKACIJA:

- 1 Rekonstruojamas gyv.namas (Un.Nr.5599-2008-5016)
- 2 Esamas ūkinis pastatas
- 3 Esami pagalbiniai pastatai
- 4 Esama pavėsinė

Objektas	Statybininkų g. 3, Dauparai, Dauparų-Kvietinių sen., Klaipėdos r. sav.			
Koordinatų sistema: LKS-1994		Aukščių sistema: LAS-07		Lapo nr. 1
Kvalifikacijos pažymėjimo Nr. 1GKV-1354		Parašas		Lapų sk. 1
Pareigos	Vardas, pavardė	Parašas	Data	
L.E.D.P.	Robertas Stanys		2018-05-25	
Geodezininkas	Mindaugas Jėčys		A.V.	



ATESTATO NR.				UAB "SIVOS STUDIJA" Tel. 8 614 58237 Lukiškių g. 5-403, Vilnius Klaipėdos pl. 9, Dauparai, Klaipėdos r. El.p.: architektai@sivosstudija.lt www.sivosstudija.lt	GYVENAMO NAMO KLAIPĖDOS R.SAV., DAUPARŲ-KVIETINIŲ SEN., DAUPARŲ K., STATYBININKŲ G.3 REKONSTRAVIMO PROJEKTAS		
A 1780	PROJEKTO VADOVĖ	S. SOKOLOVIENĖ	2018	SKLYPO PLANAS M 1:100			LAIDA
A 1780	ARCHITEKTĖ	S. SOKOLOVIENĖ	2018				□
ETAPAS	STATYTOJAS: ANTANAS JAUGELIS			18-11-PP-2			LAPAS
PP							1

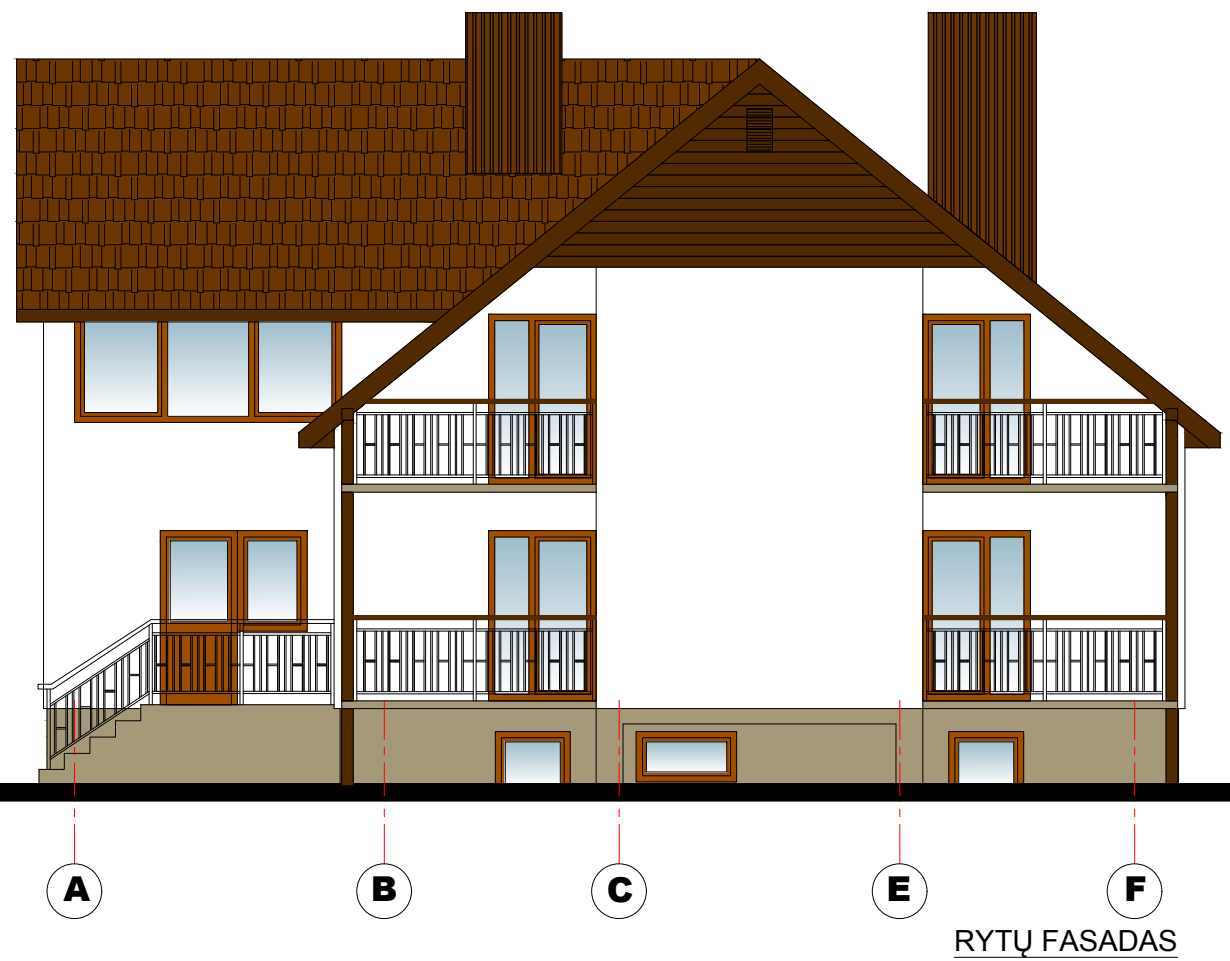
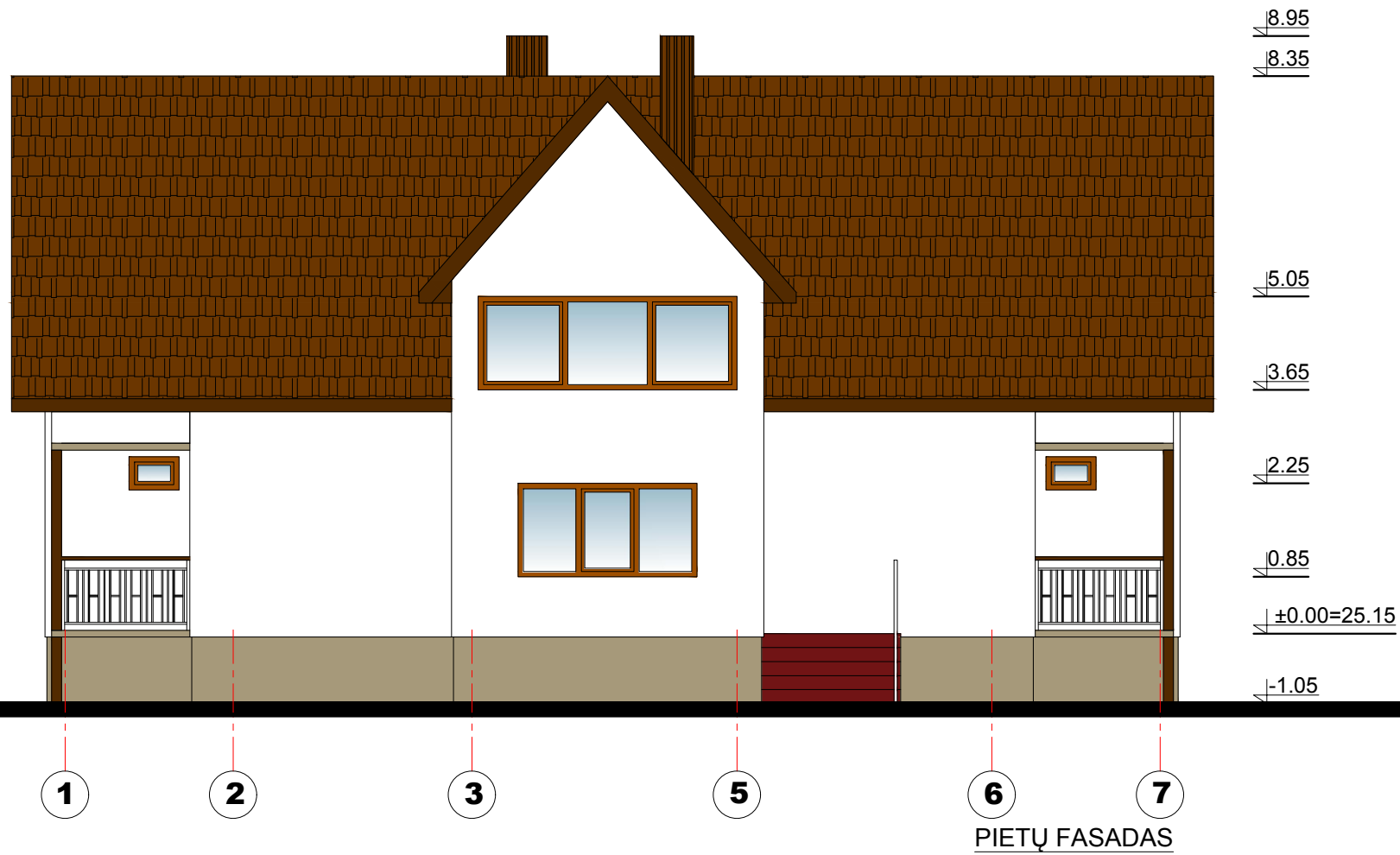

SUTARTINIAI ŽENKLAI:

FASADO ELEMENTAI	APDAILA	SPALVA	
	Stogas	Skarda	Ruda
	Sienos	Tinkas	Balta
	Cokolis	Dekor.mozaikinis tinkas	Rusva
	Langai	PVC	Ruda
	Sienos	Medžio lentos	Ruda

ATESTATO NR.	UAB "SIVOS STUDIJA" Tel. 8 614 58237 Lukiškių g. 5-403, Vilnius Klaipėdos pl. 9, Dauparai, Klaipėdos r. El.p.: architektai@sivosstudija.lt www.sivosstudija.lt			GYVENAMO NAMO KLAIPĖDOS R.SAV., DAUPARŲ-KVIETINIŲ SEN., DAUPARŲ K., STATYBININKŲ G.3 REKONSTRAVIMO PROJEKTAS		
A 1780	PROJEKTO VADOVĖ	S. SOKOLOVIENĖ	2018.11	PIETŲ IR RYTŲ FASADAI M 1:100		LAIDA
A 1780	ARCHITEKTĖ	S. SOKOLOVIENĖ	2018.11			□
ETAPAS	STATYTOJAS: ANTANAS JAUGELIS			18-11-PP-01		LAPAS
PP						LAPŲ
						1
						1

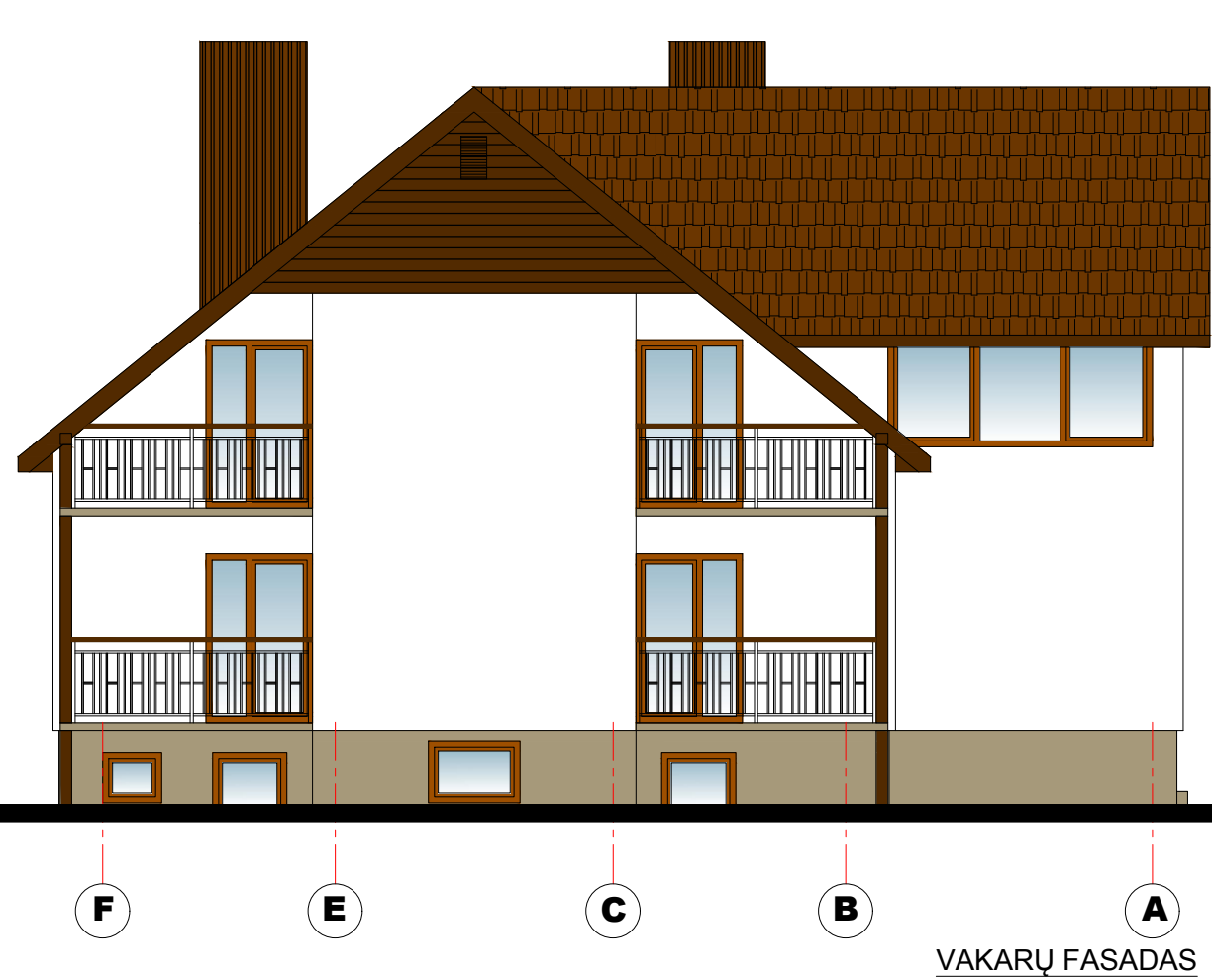
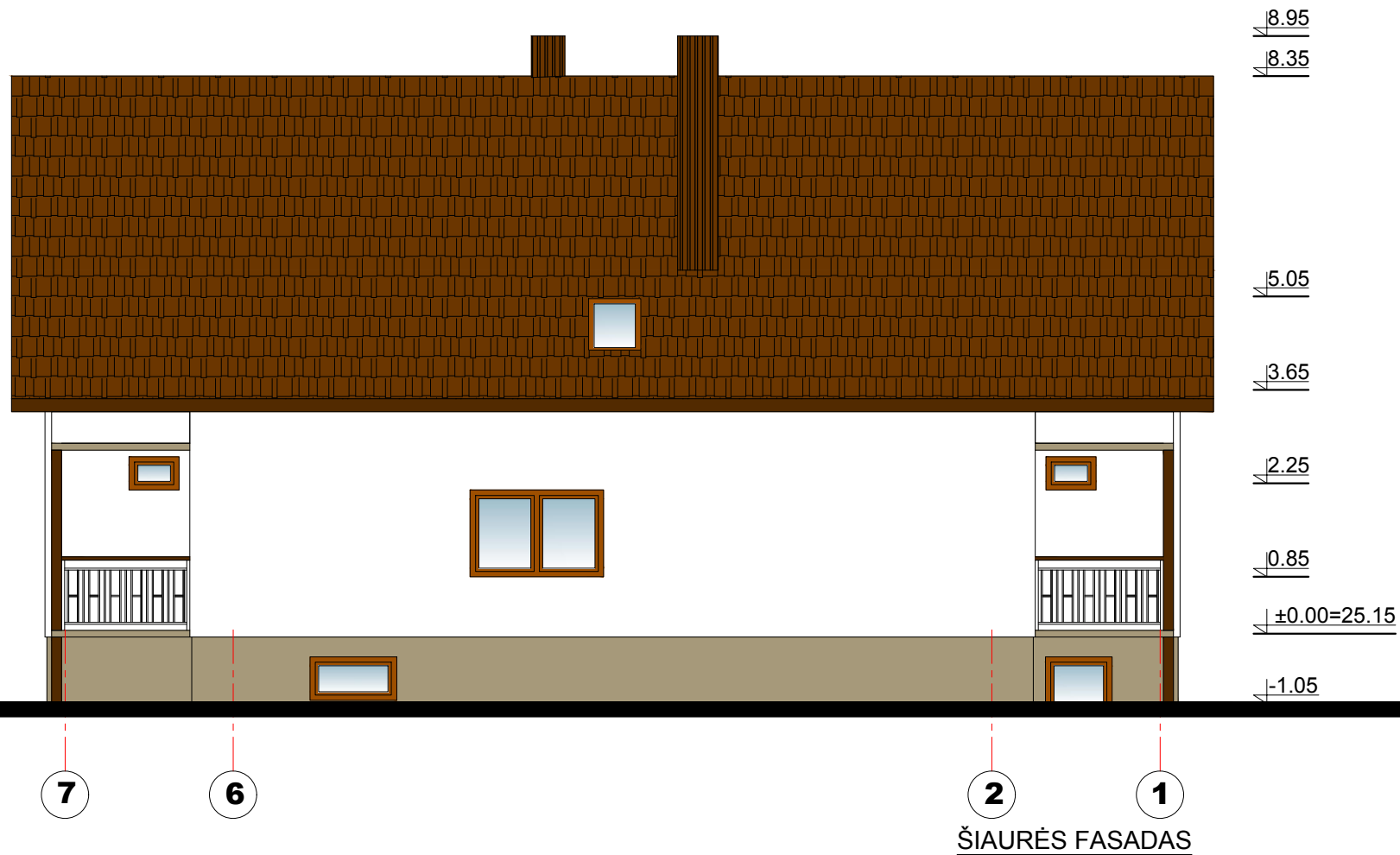

SUTARTINIAI ŽENKLAI:

FASADO ELEMENTAI	APDAILA	SPALVA	
	Stogas	Skarda	Ruda
	Sienos	Tinkas	Balta
	Cokolis	Dekor.mozaikinis tinkas	Rusva
	Langai	PVC	Ruda
	Sienos	Medžio lentos	Ruda

ATESTATO NR.	UAB "SIVOS STUDIJA" Tel. 8 614 58237 Lukiškių g. 5-403, Vilnius Klaipėdos pl. 9, Dauparai, Klaipėdos r. El.p.: architektai@sivosstudija.lt www.sivosstudija.lt			GYVENAMO NAMO KLAIPĖDOS R.SAV., DAUPARŲ-KVIETINIŲ SEN., DAUPARŲ K., STATYBININKŲ G.3 REKONSTRAVIMO PROJEKTAS	
A 1780	PROJEKTO VADOVĖ	S. SOKOLOVIENĖ	2018.11	ŠIAURĖS IR VAKARŲ FASADAI M 1:100	
A 1780	ARCHITEKTĖ	S. SOKOLOVIENĖ	2018.11		
ETAPAS	STATYTOJAS: ANTANAS JAUGELIS			LAPAS	LAPŲ
PP				18-11-PP-02	1 1

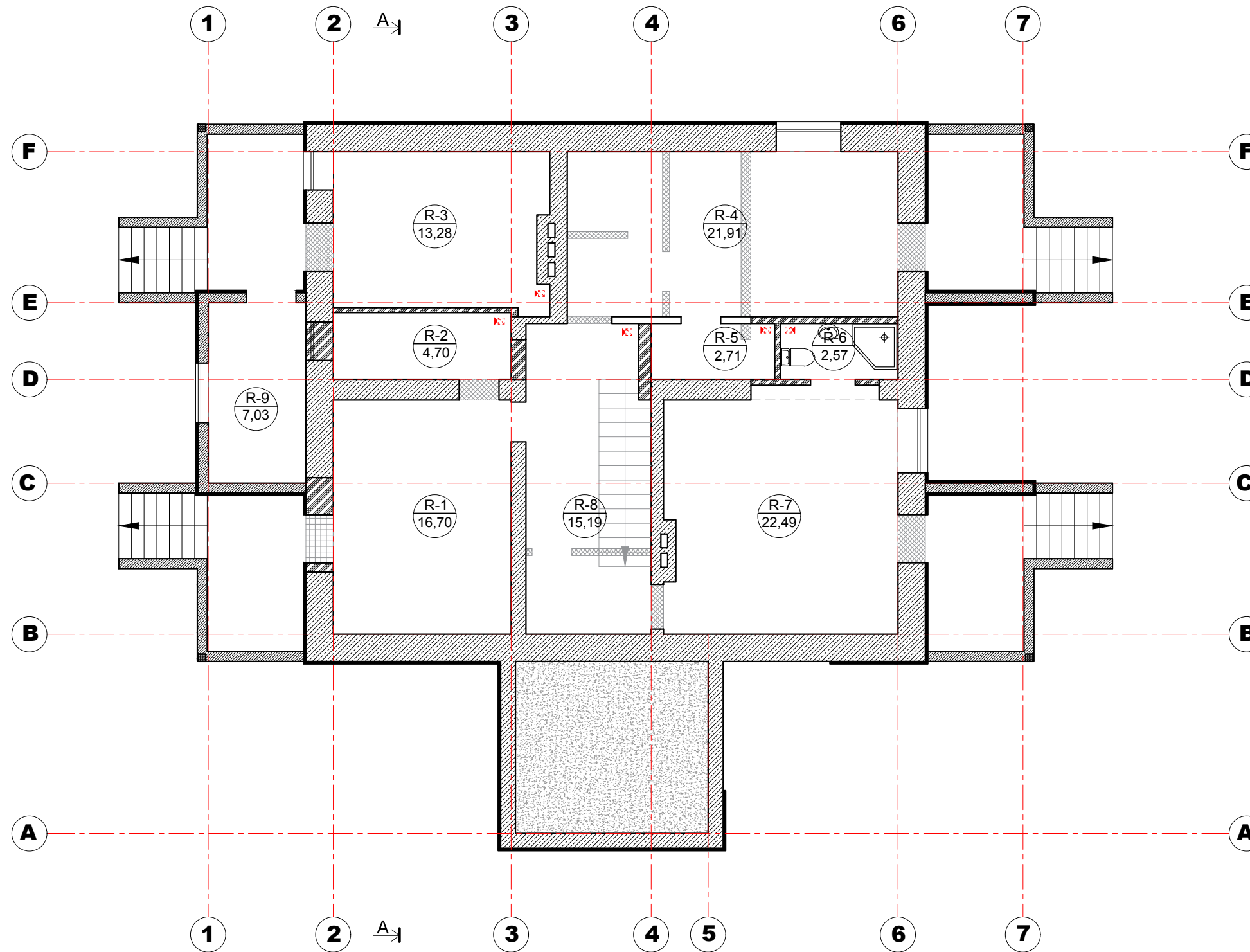

RŪSYS		
Pat. Nr.	Patalpa	Plotas m ²
R-1	Sandėlis	16,70
R-2	Sandėlis	4,70
R-3	Techninė patalpa	13,28
R-4	Skalbykla	21,91
R-5	Sandėlis	2,71
R-6	San. mazgas	2,57
R-7	Pagalbinė patalpa	22,49
R-8	Koridorius	15,19
R-9	Sandėlis	7,03
VISO RŪSYS		106,58
BENDRAS NAMO		344,76

SUTARTINIAI ŽENKLAI:

- ESAMOS PLYTŲ MŪRO SIENOS
- PROJ. PLYTŲ/BLOKELIŲ MŪRAS
- ARDOMOS SIENOS
- PJAUNAMA SIENA PO ESAMA SĄRAMA
- PROJ. APŠILTINIMO SLUOKSNIS (100mm)
- PROJ. APŠILTINIMO SLUOKSNIS (50mm)
- ESAMI G/B MONOLITINIAI PAMATAI
- PROJ. G/B MONOLITINIAI PAMATAI
- ESAMOS SUTANKINTAS GRUNTAS
- IŠTRAUKIAMOJI MECHANINĖ VENTILIACIJA (REKUPERATORINĖ SISTEMA)

ATESTATO NR.	UAB "SIVOS STUDIJA" Tel. 8 614 58237 Lukiškių g. 5-403, Vilnius Klaipėdos pl. 9, Dauparai, Klaipėdos r. El. p.: architektai@sivosstudija.lt www.sivosstudija.lt			GYVENAMO NAMO KLAIPĖDOS R.SAV., DAUPARŲ-KVIETINIŲ SEN., DAUPARŲ K., STATYBININKŲ G.3 REKONSTRAVIMO PROJEKTAS		
A 1780						
A 1780	ARCHITEKTĖ	S. SOKOLOVIENĖ	2018.11	18-11-PP-03	□	
ETAPAS	STATYTOJAS: ANTANAS JAUGELIS				LAPAS	LAPŲ
PP				1	1	

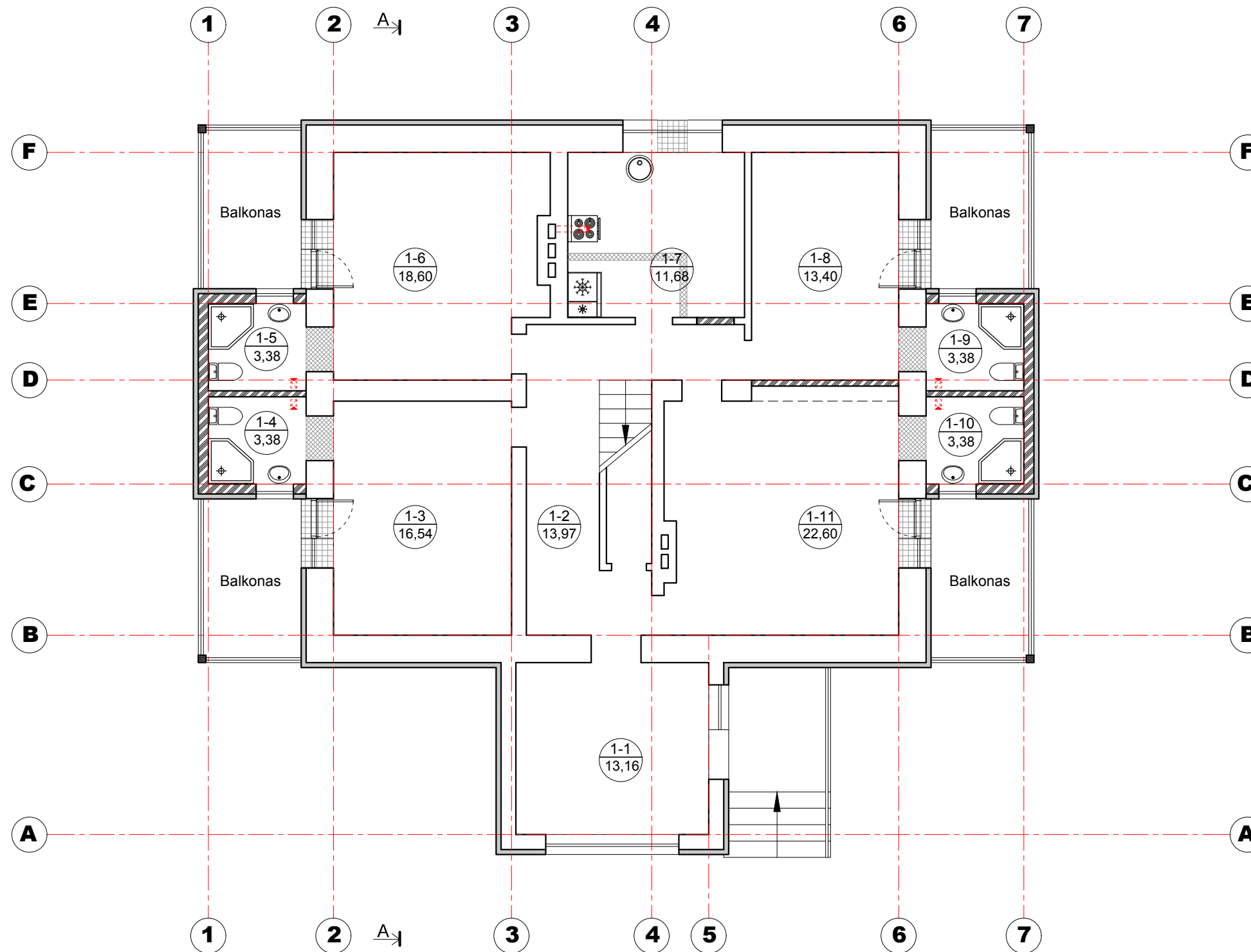

1A EKSPLIKACIJA		
Pat. Nr.	Patalpa	Plotas m ²
1-1	Veranda	13,16
1-2	Koridorius	13,97
1-3	Kambarys	16,54
1-4	San.mazgas	3,38
1-5	San.mazgas	3,38
1-6	Kambarys	18,60
1-7	Virtuvė	11,68
1-8	Kambarys	13,40
1-9	San.mazgas	3,38
1-10	San.mazgas	3,38
1-11	Kambarys	22,60
VISO 1A		123,47
BENDRAS NAMO		344,76

SUTARTINIAI ŽENKLAI:





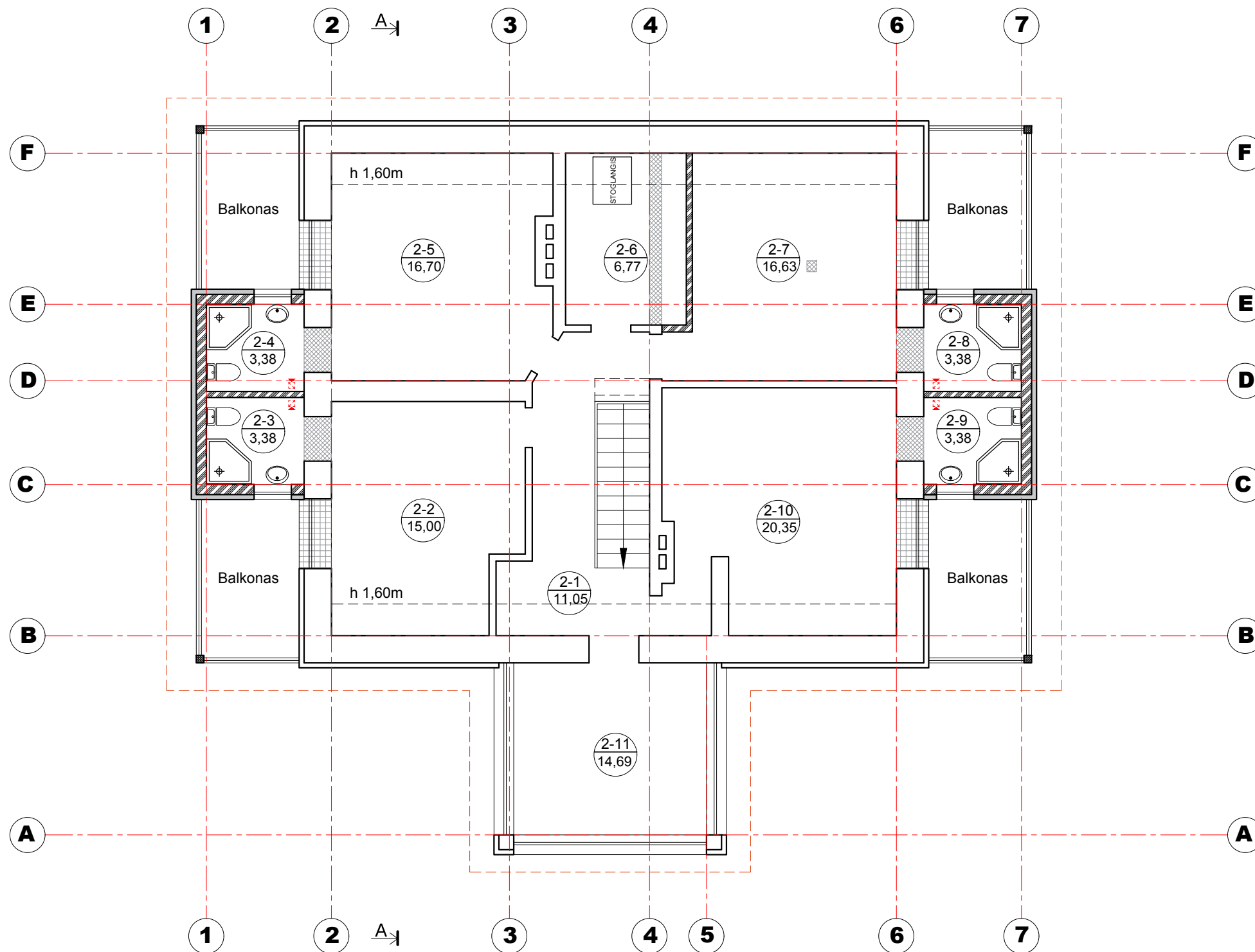



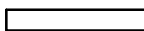

- ESAMOS PLYTŲ MŪRO SIENOS
- PROJ. PLYTŲ/BLOKELIŲ MŪRAS
- ARDOMOS SIENOS
- PJAUNAMA SIENA PO ESAMA SĄRAMA
- PROJ. APŠILTINIMO SLUOKSNIS (100mm)
- PROJ. APŠILTINIMO SLUOKSNIS (50mm)
- ESAMI G/B MONOLITINIAI PAMATAI
- ESAMAS SUTANKINTAS GRUNTAS
- IŠTRAUKIAMOJI MECHANINĖ VENTILIACIJA (REKUPERATORINĖ SISTEMA)

ATESTATO NR.	UAB "SIVOS STUDIJA" Tel. 8 614 58237 Lukiškių g. 5-403, Vilnius Klaipėdos pl. 9, Dauparai, Klaipėdos r. El. p.: architektai@sivosstudija.lt www.sivosstudija.lt			GYVENAMO NAMO KLAIPĖDOS R.SAV., DAUPARŲ-KVIETINIŲ SEN., DAUPARŲ K., STATYBININKŲ G.3 REKONSTRAVIMO PROJEKTAS		
A 1780	PROJEKTO VADOVĖ	S. SOKOLOVIENĖ	2018.11	1A KONSTRUKCINIS PLANAS M 1:100		LAI DA
A 1780	ARCHITEKTĖ	S. SOKOLOVIENĖ	2018.11			□
ETAPAS	STATYTOJAS: ANTANAS JAUGELIS			18-11-PP-04		LAPAS
PP						1



MANSARDOS EKSPLIKACIJA		
Pat. Nr.	Patalpa	Plotas m²
2-1	Koridorius	11,05
2-2	Kambarys	15,00
2-3	San.mazgas	3,38
2-4	San.mazgas	3,38
2-5	Kambarys	16,70
2-6	Drabužinė	6,77
2-7	Kambarys	16,63
2-8	San.mazgas	3,38
2-9	San.mazgas	3,38
2-10	Kambarys	20,35
2-11	Veranda	14,69
VISO MANSARDOJE		114,71
BENDRAS NAMO		344,76

SUTARTINIAI ŽENKLAI:

-  ESAMOS PLYTŲ MŪRO SIENOS
-  PROJ. PLYTŲ/BLOKELIŲ MŪRAS
-  ARDOMOS SIENOS
-  PJAUNAMA SIENA PO ESAMA SĄRAMA
-  PROJ. APŠILTINIMO SLUOKSNIS (100mm)
-  PROJ. APŠILTINIMO SLUOKSNIS (50mm)
-  ESAMI G/B MONOLITINIAI PAMATAI
-  ESAMOS SUTANKINTAS GRUNTAS
-  IŠTRAUKIAMOJI MECHANINĖ VENTILIACIJA (REKUPERATORINĖ SISTEMA)
-  STOGO KONTŪRAS

ATESTATO NR.	 UAB "SIVOS STUDIJA" Tel. 8 614 58237 Lukiškių g. 5-403, Vilnius Klaipėdos pl. 9, Dauparai, Klaipėdos r. El. p.: architektai@sivosstudija.lt www.sivosstudija.lt			GYVENAMO NAMO KLAIPĖDOS R.SAV., DAUPARŲ-KVIETINIŲ SEN., DAUPARŲ K., STATYBININKŲ G.3 REKONSTRAVIMO PROJEKTAS		
A 1780	PROJEKTO VADOVĖ	S. SOKOLOVIENĖ	2018.11	MANSARDOS KONSTRUKCINIS PLANAS M 1:100		LAIDA
A 1780	ARCHITEKTĖ	S. SOKOLOVIENĖ	2018.11			□
ETAPAS	STATYTOJAS: ANTANAS JAUGELIS			18-11-PP-05		LAPAS
PP						LAPŲ
						1
						1

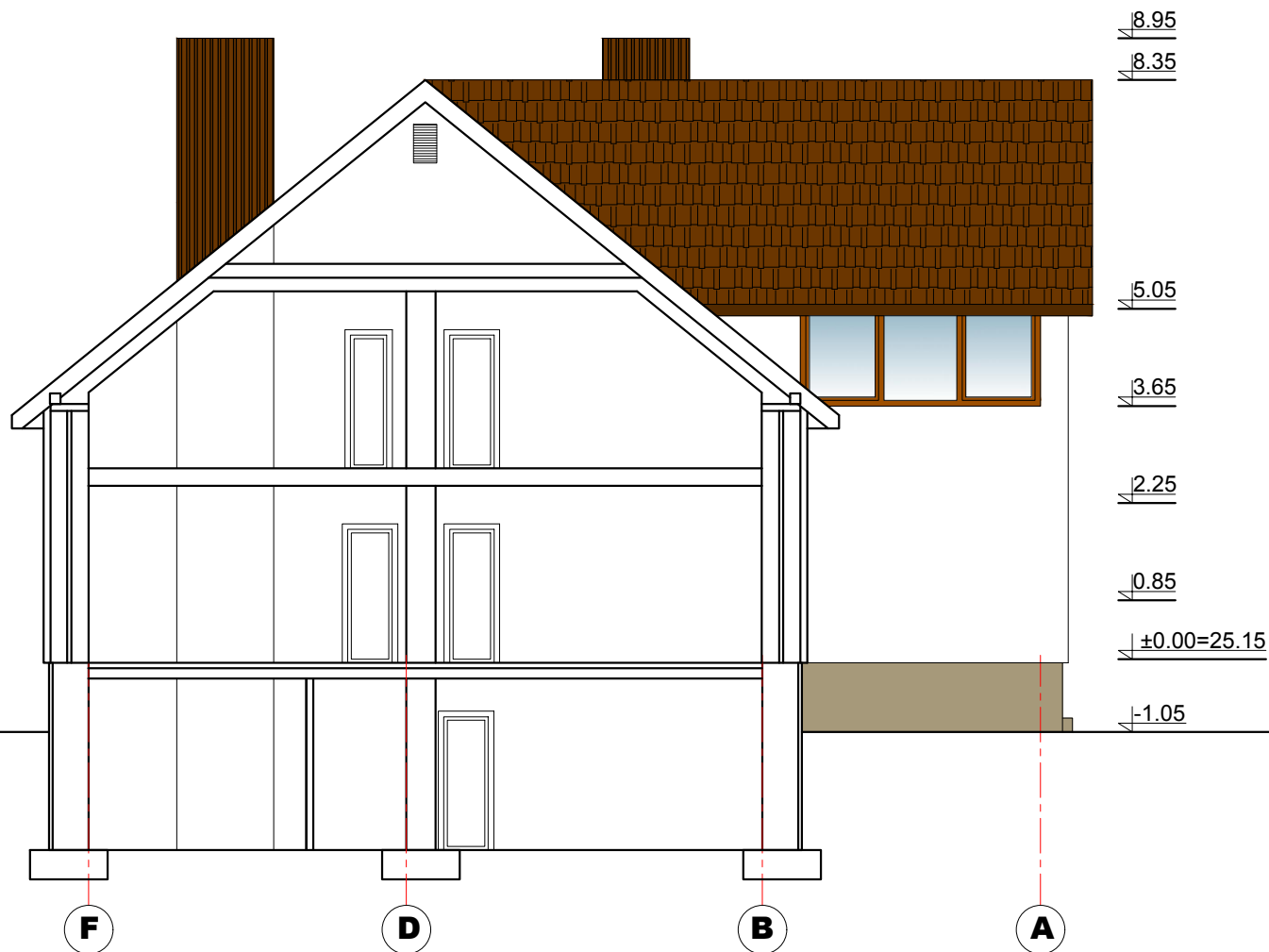

PJŪVIS A-A

ATESTATO NR.				UAB "SIVOS STUDIJA" Tel. 8 614 58237 Lukiškių g. 5-403, Vilnius Klaipėdos pl.9, Dauparai, Klaipėdos r. El. p.: architektai@sivosstudija.lt www.sivosstudija.lt			GYVENAMO NAMO KLAIPĖDOS R.SAV., DAUPARŲ-KVIETINIŲ SEN., DAUPARŲ K., STATYBININKŲ G.3 REKONSTRAVIMO PROJEKTAS		
A 1780	PROJEKTO VADOVĖ	S. SOKOLOVIENĖ		2018.11	PJŪVIS A-A M 1:100	LAI DA			
A 1780	ARCHITEKTĖ	S. SOKOLOVIENĖ		2018.11			□		
ETAPAS	STATYTOJAS: ANTANAS JAUGELIS					LAPAS	LAPŲ		
PP					18-11-PP-06	1	1		