**SPRENDINIAMS PRITARIU**

V. M. _____ 2018 m. spalio 25 d.

PROJEKTAS	GAMYBOS, PRAMONĖS PASKIRTIES PASTATO, MIŠKO G. 5, VENTOS KM., AKMENĖS RAJONO SAVIVALDYBĖ, STATYBOS PROJEKTAS
ADRESAS	MIŠKO G. 5, VENTOS KM., VENTOS SEN., AKMENĖS RAJ. SAV. (ŽEMĖS SKLYPO KAD. NR.3241/0001:82 PURVIŲ K.V.)
STATYBOS RŪŠIS	STATYBA
STATYTOJAS	V. M.
PROJEKTUOTOJAS	MB "KAPITELIS" (im. k. 300623349)
STADIJA	<u>PROJEKTINIAI PASIŪLYMAI (PP)</u>
OBJEKTAS	723/18-BPII-TDP
PROJEKTO VADOVAS STATINIO ARCHITEKTAS	GEDIMINAS TUŠAS (kv. atestato Nr. A 1959)

PROJEKTINIŲ PASIŪLYMŲ BYLOS SUDĖTIES ŽINIARAŠTIS

Gamybos, pramonės paskirties pastato, Miško g. 5, Ventos km., Akmenės rajono savivaldybė, statybos projektas
Miško g. 5, Ventos km., Ventos sen., Akmenės raj. sav. (kad. Nr. 3241/0001:82 Purvių k.v.)

Brėžinio Nr.	Pavadinimas	Lapų skaičius
1	2	3
A. Tekstinė dalis		
723/18-BPII-TDP-PP-SŽ	Projektinių pasiūlymų bylos sudėties žiniaraštis	1
723/18-BPII-TDP-PP-AR	Aiškinaamasis raštas	3
B. Dokumentai		
	Projektavimo užduotis	1
	Nekilnojamojo turto registro centrinio duomenų banko išrašas	2
	Žemės sklypo planas	2
	Igaliojimas G. Tušui	1
	Gedimino Tušo architekto kvalifikacijos atestatas Nr. A 1959	1
	MB "Kapitelis" registracijos pažymėjimas	1
C. Grafinė dalis		
723/18-BPII-TDP-SP-1	Gen. planas. M1:500	1
723/18-BPII-TDP-SA-1	Pirmo aukšto planas. M1:100	1
723/18-BPII-TDP-SA-2	Stogo planas. M1:100	1
723/18-BPII-TDP-SA-3	Fasadai tarp ašių 1-5, 5-1. M1:100	1
723/18-BPII-TDP-SA-4	Fasadas tarp ašių A-C, C-A. M1:100	1
723/18-BPII-TDP-SA-5	Pjūviai a-a ir b-b. M1:100	1

ARCHITEKTŪRINIS IR URBANISTINIS PROJEKTAVIMAS		A 1959	PV	Gediminas Tušas		2018.10
 KAPITELIS MAŽOJI BENDRŪJA						
PROJEKTO PAVADINIMAS	Gamybos, pramonės paskirties pastato, Miško g. 5, Ventos km., Akmenės rajono savivaldybė, statybos projektas	STADIJA Projektiniai pasiūlymai	UŽSAKOVAS	V. M.		
			OBJEKTAS	723/18-BPII-TDP		
ADRESAS	Miško g. 5, Ventos km., Ventos sen., Akmenės raj. sav. (kad. Nr. 3241/0001:82 Purvių k.v.)	DOKUMENTAS	Projektinių pasiūlymų bylos sudėties žiniaraštis 723/18-BPII-TDP-PP-SŽ		Lapas	Lapų
					1	1

PROJEKTINIŲ PASIŪLYMŲ AIŠKINAMASIS RAŠTAS

Gamybos, pramonės paskirties pastato, Miško g. 5, Ventos km., Akmenės rajono savivaldybė, statybos projektas
Miško g. 5, Ventos km., Ventos sen., Akmenės raj. sav. (kad. Nr. 3241/0001:82 Purvių k.v.)

1. Projektavimo pagrindas:

1.1. Bendrieji duomenys:

Numatomos statybos adresas – Miško g. 5, Ventos km., Ventos sen., Akmenės raj. sav. (kad. Nr. 3241/0001:82 Purvių k.v.).

Projekto užsakovas – statytojas V. M.

Projekto rengėjas – MB "Kapitelis", įm. kodas 300623349, projekto vadovas Gediminas Tušas (kvalifikacijos atestato Nr. A 1959), tel. 8 612 27487, el. p. g.tusas@gmail.com.

1.2. Projektiniai pasiūlymai ruošiami šiais pagrindiniais dokumentais:

1. Registrų centro nekilnojamojo turto banko išrašas

2. Žemės sklypo planas.

3. Topografinė nuotrauka.

4. Statinio projektas

5. Kiti dokumentai, išeities duomenys

1.3. Kiti duomenys:

Projektuojamas pastatas:

Statinio statybos rūšis (pagal STR 1.01.08:2002 „Statinio statybos rūšys“): statyba.

Statinių paskirtis (pagal STR 1.01.03:2017 „Statinių klasifikavimas“): gamybos, pramonės paskirties pastatai – gamybai skirti pastatai (gamyklos, dirbtuvės, produkcijos pramonės perdirbimo įmonės, kalvės, energetikos pastatai (energetikos gavybos ir gamybos pastatai, energijos perdavimui ar skirstymui naudojami pastatai), gamybinės laboratorijos, kūrybinės dirbtuvės (išskyrus skirtas savo ar savo šeimos reikmėms ir (arba) kuriose vienu metu dirba ne daugiau kaip 5 žmonės ir nenaudojami potencialiai pavojingi įrenginiai), skerdyklos ir kita); Statinių kategorija (pagal [STR 1.01.03:2017](#) „Statinių klasifikavimas“): neypatingasis.

2. Bendrieji reikalavimai:

2.1. Pagrindiniai duomenys:

Gamybos, pramonės paskirties pastato statybos projektas numatomas rengti Miško g. 5, Ventos km., Akmenės raj. sav., žemės sklypo kad. Nr. 3241/0001:82 Purvių k.v.

Sklypas yra kitos paskirties, maudymo būdas – pramonės ir sandėliavimo objektų teritorijos (pagal RC Nekilnojamojo turto registro centrinio duomenų banko išrašą).

Teritorijai ggaliojančių teritorijų planavimo dokumentų nėra, žemės sklypui nėra nustatyti užstatymo tankumo, intensyvumo ir pastato aukštingumo reglamentai.

Projektiniai pasiūlymai rengiami vadovaujantis statybos techninio reglamento STR 1.04.04:2017 „Statinio projektavimas, projekto ekspertizė“ VIII skyriaus nuostatomis.

ARCHITEKTŪRINIS IR URBANISTINIS PROJEKTAVIMAS		A 1959	PV	Gediminas Tušas		2018.10
 KAPITELIS MAŽŲJI BENDRIJA						
PROJEKTO PAVADINIMAS	Gamybos, pramonės paskirties pastato, Miško g. 5, Ventos km., Akmenės rajono savivaldybė, statybos projektas	STADIJA <u>Projektiniai pasiūlymai</u>	UŽSAKOVAS	V. M.		
			OBJEKTAS	723/18-BPII-TDP		
ADRESAS	Miško g. 5, Ventos km., Ventos sen., Akmenės raj. sav. (kad. Nr. 3241/0001:82 Purvių k.v.)	DOKUMENTAS	Bendrasis aiškinamasis raštas 723/18-BPII-TDP-PP-AR		Lapas	Lapų
					1	3

2.2. Techniniai ekonominiai rodikliai:

	Faktinis rodiklis	maks. rodiklis
Sklypo plotas	954 m ² (0.0954 ha)	-
Užstatymo tankumas	19.8 %	30 %
Užstatymo intensyvumas	16.5 %	30 %
Aukštų skaičius	1	1

2.3. Statybos darbų apimtis (pagal planavimo užduotį), pagrindinės charakteristikos, paslaugų programa:

Projekte numatoma esamame registruotame žemės sklype statyti gamybos, pramonės paskirties pastatą. Taip pat bus tinkamai sutvarkyta sklypo aplinka, atstatytos pažeistos dangos, sutvarkyti privažiavimai, aikštelės ir pan. Statyba yra vykdoma pagal parengtą projektą ir turint statybą leidžiantį dokumentą.

2.4. Projektuojamo statinio statybos vieta, sklypo apibūdinimas, klimatinės sąlygos:

Statinio statyba bus vykdoma Miško g. 5, Ventos km., Akmenės raj. sav. (kad. Nr. 3241/0001:82 Purvių k.v.). Sklypo reljefas neišraiškingas, lygus.

Žemės sklype yra esamas pagalbinio ūkio paskirties pastatas – Džiovykla. Pastato baigtumo procentas yra 100%, tačiau faktiškai sunyjęs, šio projekto apimtyje numatomas pastato likusių dalių griovimas.

Atliekant statybos darbus, medžiai išsaugomi, o kai to padaryti neįmanoma, jie atsodinami naujais. Geologinės sąlygos bus ištirtos rengiant darbo projektą (jei tai reikalinga) ir detalizuojant konstruktyvinius sprendimus.

Žemės ūkio naudmenų našumo balas 42.0.

2.5. Saugomos teritorijos apsaugos reikalavimai:

Projektuojamas pastatas nepatenka į kompleksinę saugomą ir / ar nekilnojamojo kultūros paveldo ar jo apsaugos zonos teritoriją.

2.8. Planuojamos ūkinės veiklos poveikio aplinkai vertinimas

Numatoma ūkinė veikla pastate nėra įrašyta į LR Planuojamos ūkinės veiklos poveikio aplinkai vertinimo įstatymo (Žin., 1996, Nr. 82-1965; 2011, Nr. 77-3720) 1 ar 2 priedus, todėl nei poveikio aplinkai vertinimo, nei atrankos rengti nereikia.

4. Sprendiniai

4.1. Teritorijos tvarkymas:

Pastato statyba neįtakoja aplinkinių teritorijų sprendinių – projektiniai sprendiniai paruošti atsižvelgiant į aplinką, gerbūvio elementus, privažiavimus, takus, želdinius, medžių vietas, reljefą. Pastatas projektuojamas sklypo centrinėje dalyje. Žemės kasimo darbams (jei reikalinga) rangovas privalo gauti savivaldybės administracijos išduodamą žemės darbų leidimą ir atlikti darbus užtikrinamas jame nurodytų reikalavimų vykdymą.

Automobilių parkavimas numatomas sklypo ribose pagal šalia projektuojamo pastato projektuojamoje automobilių stovėjimo aikštelėje. Pagal STR 2.06.04:2014 "Gatvės ir vietinės reikšmės keliai. Bendrieji reikalavimai" 30 lentelės nuostatas.

Kadangi žemės sklypas yra pramonės ir sandėliavimo objektų teritorijos, priklausomųjų želdynų normos (plotai), vadovaujantis 2007 m. gruodžio 21 d. LR Aplinkos ministro įsakymu Nr. D1-694 „Dėl atskirųjų rekreacinės paskirties želdynų plotų normų ir priklausomųjų želdynų normų (plotų) nustatymo tvarkos aprašo patvirtinimo“, nustatomi ne mažesni kaip 10% žemės sklypo ploto.

Techniniame darbo projekte medžių kirtimas nenumatomas.

Jei atsiranda poreikis kirsti medžius, prieš kertant būtina gauti savivaldybės administracijos išduodamą leidimą. Jis išduodamas želdynų ir želdinių apsaugos ir priežiūros komisijai įvertinus medžių būklę ir nustatčius jų vertę. Jei komisijos išvadose nurodoma, kad leidimas gali būti išduodamas tik sumokėjus rinkliavą, rangovas turi sumokėti apskaičiuotą įmokos dydį į Valstybinės mokesčių inspekcijos prie Lietuvos Respublikos finansų ministerijos sąskaitą. Įmokos dydis apskaičiuojamas remiantis Lietuvos Respublikos Aplinkos ministro 2008 m. birželio

Stadija	723/18-BPII-TDP-PP-AR	LAPAS	LAPŲ
		2	3

26 d. įsakymo Nr. D1-343 „Dėl želdinių atkuriamosios vertės įkainių patvirtinimo“ nurodyta tvarka.

Dangų ir jų konstrukcijų įrengimui būtina vadovautis normatyviniais dokumentais:

- STR 2.06.04:2014 "Gatvės ir vietinės reikšmės keliai. Bendrieji reikalavimai"
- STR 1.06.01:2016 „Statybos darbai. Statinio statybos priežiūra“
- STR 2.03.01:2001 „Statiniai ir teritorijos. Reikalavimai žmonių su negalia reikmėms“;
- Automobilių kelių standartizuotų dangų konstrukcijų projektavimo taisyklės KPT SDK 07

Pastato sklype parinkta atsižvelgiant į gretimų pastatų vietas, pasaulio šalių atžvilgiu ir pan. Pastatas yra toliau kaip 3 m nuo sklypo ribos, todėl papildomas derinimas su gretimos teritorijos patikėtiniu ar sklypų savininkais, nereikalingas. Pastatas yra centrinėje sklypo dalyje, aplink jį yra esama asfalto dangos aikštelė, poilsio zona ir kiti gerbūvio elementai.

Pagrindinis įėjimas į pastatą yra planuojamas iš visų pusių (žr. brėž. SP-1) pro duris. Įvažiavimas į sklypą numatomas numatomas iš pietvakarinėje pusėje esančios Miško gatvės. Privažiavimo, gerbūvio, želdinių situacija pateikta genplaninėje projekto dalyje. Numatomas pažeistų dangų atstatymas, nuogrinda aplink pastatus, svarbiausi priėjimai ir privažiavimai žvyro ir skaldos danga. Teritorijos apšvietimas gali būti sprendžiamas perspektyvoje, atskiru projektu.

4.2. Pastato architektūra:

Pastatas yra stačiakampės formos aiškios stilištos, dvišlaičiu stogu, vieno tūrio kompozicija projektuojama atsižvelgiant į technologinius poreikius.

Fasadų spalvinis sprendimas pateiktas brėžiniuose (RAL koduotė tikslinama parinkus konkretų dažų gamintoją). Jis gali kisti užsakovo (statytojo nuožiūra, prieš tai suderinus su projekto autoriaus. Pastato apdaila yra apdailinės silikatinės plytos. Šlaitinė stogo dalis numatoma skardos stogo danga.

Vidaus patalpų apdaila, jos medžiagų kiekis ir technologija tikslinama (jei reikalinga) vidaus patalpų apdailos lentelėse. Konkreti, medžiaga, spalva derinami su autoriais ir užsakovu.

Palangės, stogelio briaunos, parapeto viršus numatoma apskardinti cinkuota dažyta skarda.

Metalinės ir medinės konstrukcijos ugniaiatsparinamos LR sertifikuotomis medžiagomis ir dažomos autorių nurodyta spalva.

4.3. Pastato technologijos aprašymas, funkcinė schema:

Pastatas yra vieno aukšto, jame yra pagrindinė funkcinė patalpų grupė – gamybinės, techninės ir pagalbinės patalpos.

5. Inžineriniai sprendiniai

Inžineriniai sprendiniai bus rengiami techninio darbo projekto stadijos metu.

Statinio projekto vadovas **GEDIMINAS TUŠAS** (architekto kvalifikacijos atestato Nr. A 1959))

(vardas, pavardė, parašas, kvalifikacijos atestato arba pažymos Nr., data)

Projektas atitinka statybos normas ir taisykles, higienos ir priešgaisrinius reikalavimus, jo sprendiniai nepažeidžia trečiųjų asmenų interesų pagal LR Statybos įstatymo reikalavimus.

Projektuojamų inžinerinių tinklų apsaugos zonos nepatenka į trečiųjų asmenų nuosavybės teise ar kita teise priklausančių sklypų teritorijas.

Keisti projektą leidžiama tik gavus autoriaus sutikimą ir suderinus su projektą derinusiomis tarnybomis.

Stadija PP	723/18-BPII-TDP-PP-AR	LAPAS	LAPŲ
		3	3

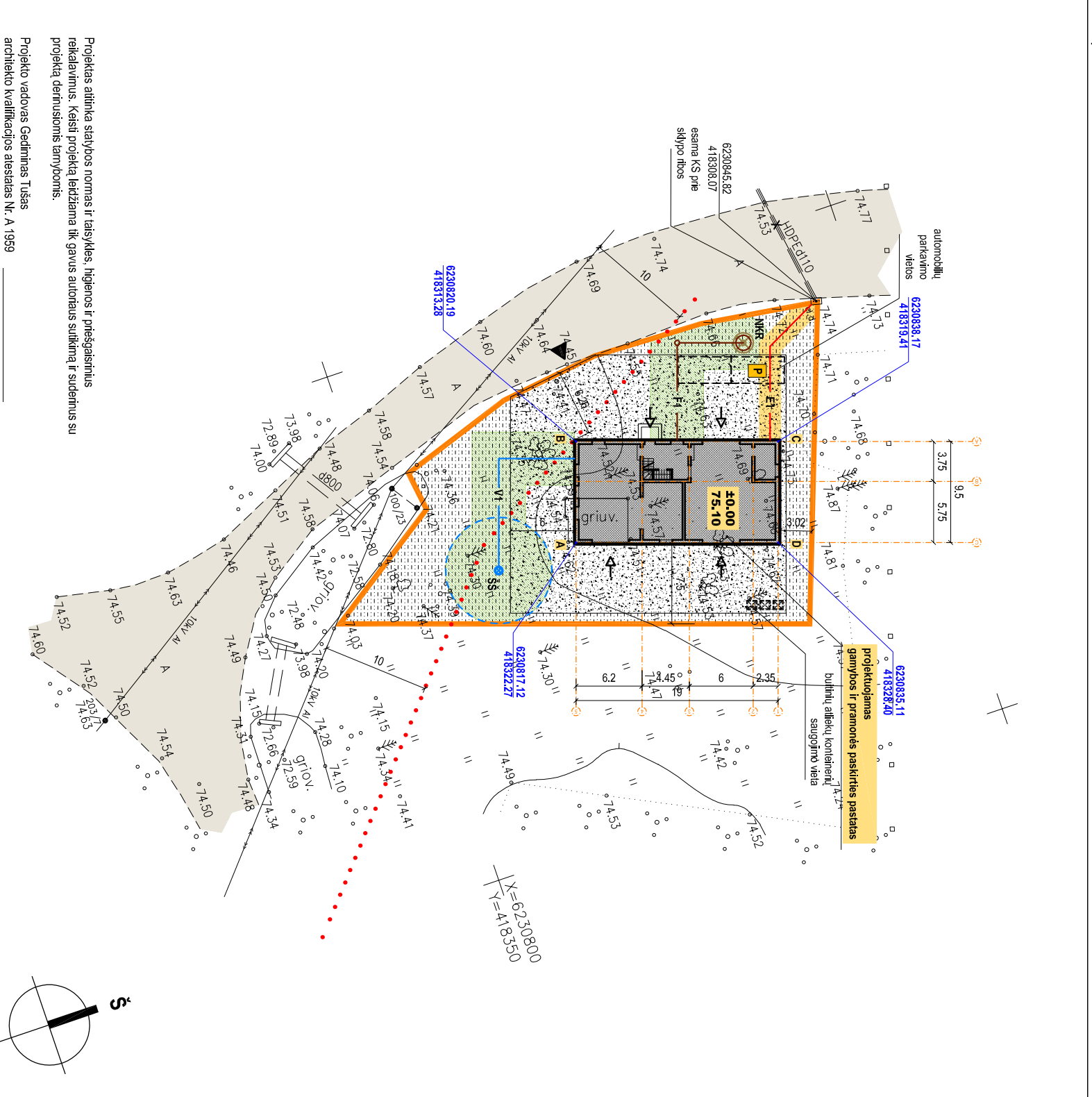

- Pastabos**
- Matmenys ir atitiktės duoti metrtais. Matmenis tikslinti vietoje.
 - Projekto sprendinius galima keisti tik gavus projekto autorių sutikimą.
 - Medžiagų kiekiai, spalvos, faktūros tikslinami darų etape, derinant su autoriais. Kiekiai, medžiagos pateikti medžiagų žinaraštyje bendrojoje dalyje.
 - Plane pateikti koordinuoti pastato koordinatų susikirtimo taškai. Koordinatų sistema LKS-94. Darant ašių nužymėjimą, derinti ir tikslinti su autoriais.
 - Pastatų bendruosius rodiklius žr. bendrojoje dalyje.
 - Žaliųjų zona - ne mažiau kaip 10% sklypo ploto. Priklausomųjų želdynų normos (plotai) nustatomi vadovaujantis 2007 m. gruodžio 21 d. LR Aplinkos ministro įsakymu Nr. D1-694 „Dėl atskirųjų rekreacines paskirties želdynų plotų normų ir priklausomųjų želdinių normų (plotų) nustatymo tvarkos aprašo patvirtinimo“.
 - Buitinių atliekų išvežimas pagal sutartį su tokio pobūdžio paslaugos teikėju. Papildoma ūkinė veikla nenumatoma.
 - ±0.00 tikslinamas vietoje, derinama su autoriais.
 - Aplink pastatus įrengiama 0,6 m pločio nuogrinda.
 - Visi tinklai, esantys po važiuojamąja dalimi, stiprinami tūlitarais.
 - Statyboje užsakovo nuožūra gali būti įrengiama tvora (tipinė segmentinė olinuoja, dažyta) - aukštis iki ~1,5 m, azūrinė.
 - Tertoriijos apšvietimas bus numatomas įrengiant lauko šviestuvus (sprendžiama atskiru projektu).
 - Vykdomi kasimo darbus inžinerinių tinklų apsaugos zonoje, būtina išskirti jų atstovais. Prieš pradėdami darbus, parengti atskirą schemą ir su milžėtais atstovais suderinti.
 - Sklypo plano brėžinys rengiamas ant suderintos topografinės nuotraukos.

Sutartinis žymėjimas

- kad. skl. ribos (Miško g. 5, Ventos km., Akmenės raj. sav.)
- greičių sklypų ribos
- įvažiavimas irėjimas į sklypą
- ėjimai ir/ar įvažiavimai į pastatą (-us)
- esanti greičiai pastatai
- projektuojamas pastatas
- skaldos danga
- grindinio bortas
- pastato ašių susikirtimo koordinatės
- automobilių parkavimo vietos
- buitinių atliekų saugojimo vieta

F

- projektuojamo pastato kampo taškas (atitiktės pateiktamos lentelėje)
- projektuojamos izojosės

194.75

- projektuojamas vandens tiekimo vamzdis PE32 (0 m)
- projektuojamas buitinių nuotekų išvados d160 (0 m)
- projektuojamas elektros kabelis 0.4 kV, 5x16 mm² (0 m)
- projektuojamas buitinių nuotekų kaupimo rezervuaras
- projektuojamo šachtinio šulinio vieta

- vandenlentekio ir buitinių nuotekų tinklų aps. zona (2,5 m) - 184 m²
- elektros tinklų aps. zona (1 m) - 19 m²

A

Pastato kampu atitiktės:

- taškas A - 74,80
- taškas B - 74,80
- taškas C - 74,80
- taškas D - 74,80

Situacijos schema

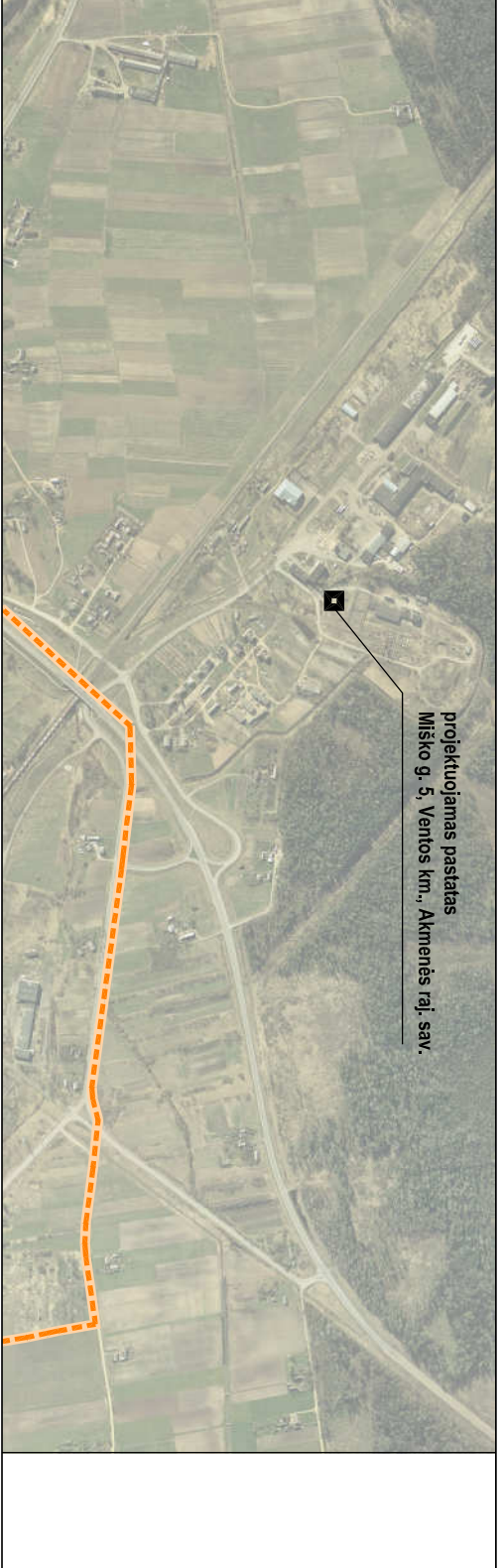

Bendrieji rodikliai

Žemės sklypas (Miško g. 5, Ventos km., Akmenės raj. sav.)	
Rodiklio pavadinimas	pagal PP (maks.) Rodiklis
Sklypo plotas	954 m²
Užstatymo intensyvumas	30 % 16,5 %
Užstatymo tankumas	30 % 19,8 %
Projektuojamas gamybos ir pramonės paskirties pastatas	
Rodiklio pavadinimas	Rodiklis
Bendrasis plotas	157,27 m²
Pagrindinis plotas	157,27 m²
Pagalbinis plotas	- m²
Pastato užimamas plotas	189,14 m²
Pastato anžeminės dalies statybinis tūris	1054 m³
Pastato aukštis (nuo ±0,00 / nuo vidutinės žemės pavrš. atitiktės)	7,58 / 7,78

ARCHITEKTŪRINIS IR URBANISTINIS PROJEKTAVIMAS

KAPITELIS MAŽAJI BENDRIJA

PROJEKTO PAVADINIMAS: Gamybos, pramonės paskirties pastato, Miško g. 5, Ventos km., Akmenės rajono savivaldybė, statybos projektas

ADRESAS: Miško g. 5, Ventos km., Ventos sen., Akmenės raj. sav. (žemės sklypo kad. Nr. 3241/0001:82 Purvilų k.v.)

A 1959 PV Gediminas Tušas 2018.11

Techninis darbo projektas (TDP) V. M. 723/18-BPIL-TDP

BRĖŽINYS: Gen. planas (prišimo, dangų) LAPA LAPAS LAPU 0 SP-1 1

Projektas atitinka statybos normas ir taisykles, inžinerios ir priešgaisrinis reikalavimus. Keisli projektą leidžiama tik gavus autoriaus sutikimą ir suderinus su projekta derinusiomis tarnybomis.

Projekto vadovas Gediminas Tušas
architekto kvalifikacijos atestatas Nr. A 1959

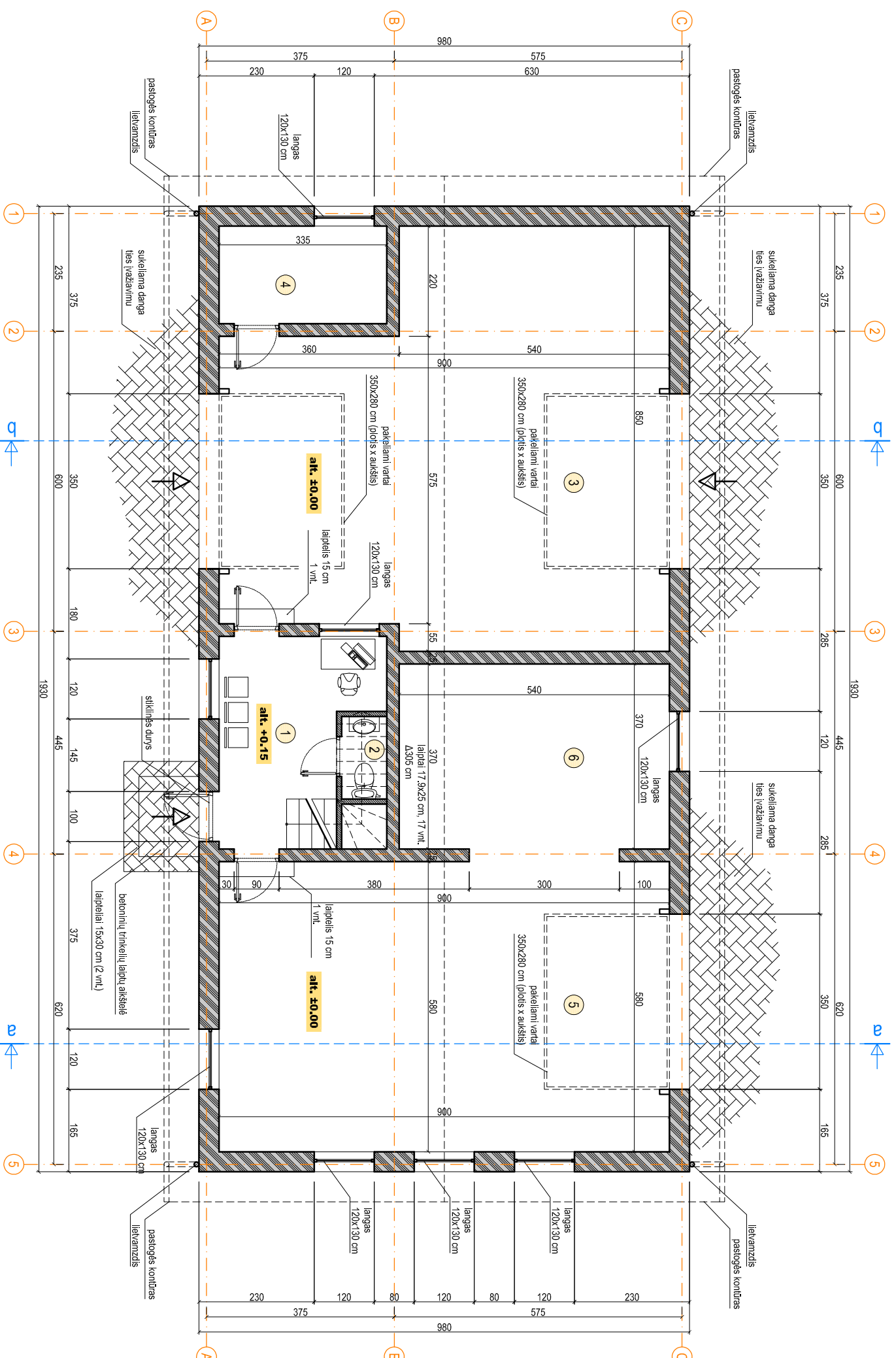

Pirmo aukšto patalpų eksplikacija

Patalpos pavadinimas	Plošias
1. Personalo patalpa	10.47 m ²
2. Wc	1.49 m ²
3. Gamybos patalpa	66.60 m ²
4. Pagalbinė patalpa	6.53 m ²
5. Gamybos patalpa	52.20 m ²
6. Gamybos patalpa	19.98 m ²
Viso:	157.27 m ²

Bendrieji rodikliai

Rodiklio pavadinimas	Rodiklis
Bendrasis plotas	157.27 m ²
Pagrindinis plotas	157.27 m ²
Pagalbinis plotas	- m ²
Pastato užimamas plotas	189.14 m ²
Pastato antžeminės dalies statybinis tūris	1054 m ³
Pastato aukštis (nuo vidutinės žemės paviršiaus altitudės)	7.73 m
Pastato aukštis (nuo nulinės pastato altitudės ±0.00)	7.58 m
Aukščiausio aukšto grindų altitudė	+0.30 m

ARCHITEKTŪRINIS IR URBANISTINIS PROJEKTAVIMAS

<p>KAPITELIS MAŽŪJŲ BENDRIJA</p>	PROJEKTO PAVADINIMAS	Gamybos, pramonės paskirties pastato, Miško g. 5, Ventos km., Akmenės rajono savivaldybė, statybos projektas
	ADRESAS	Miško g. 5, Ventos km., Ventos sen., Akmenės raj. sav. (žemės sklypo kad. Nr. 3241/0001:82 Purvų k.v.)
	ADRESAS	Miško g. 5, Ventos km., Ventos sen., Akmenės raj. sav. (žemės sklypo kad. Nr. 3241/0001:82 Purvų k.v.)
	PV	Gėdinimas Tušas
	A 1 9 3 9	
	Techninis darbo projektas (TDP)	STATTŪRAS (UŠSKOVAS) OBJEKTAI
	BRĖŽINYS	Pirmo aukšto planas. M1:100
		LAPŲ LAPAS LAPŲ
		0 SA-1 1

Sutarťiniai ženklai

	išorinės ir vidinės sienos (plytų mūras, 380 mm / 250 mm)
	durys
	langų ir durų žymėjimas
	laipnių aikštelės, pandusai
	patalpų numeracija
	ėjimų į pastatą vietas
	pastogės (60 cm) kontūras su lievamzdžiatis nuo stogų
	patalpų kategorijos pagal sprogimo ir gaisro pavojų

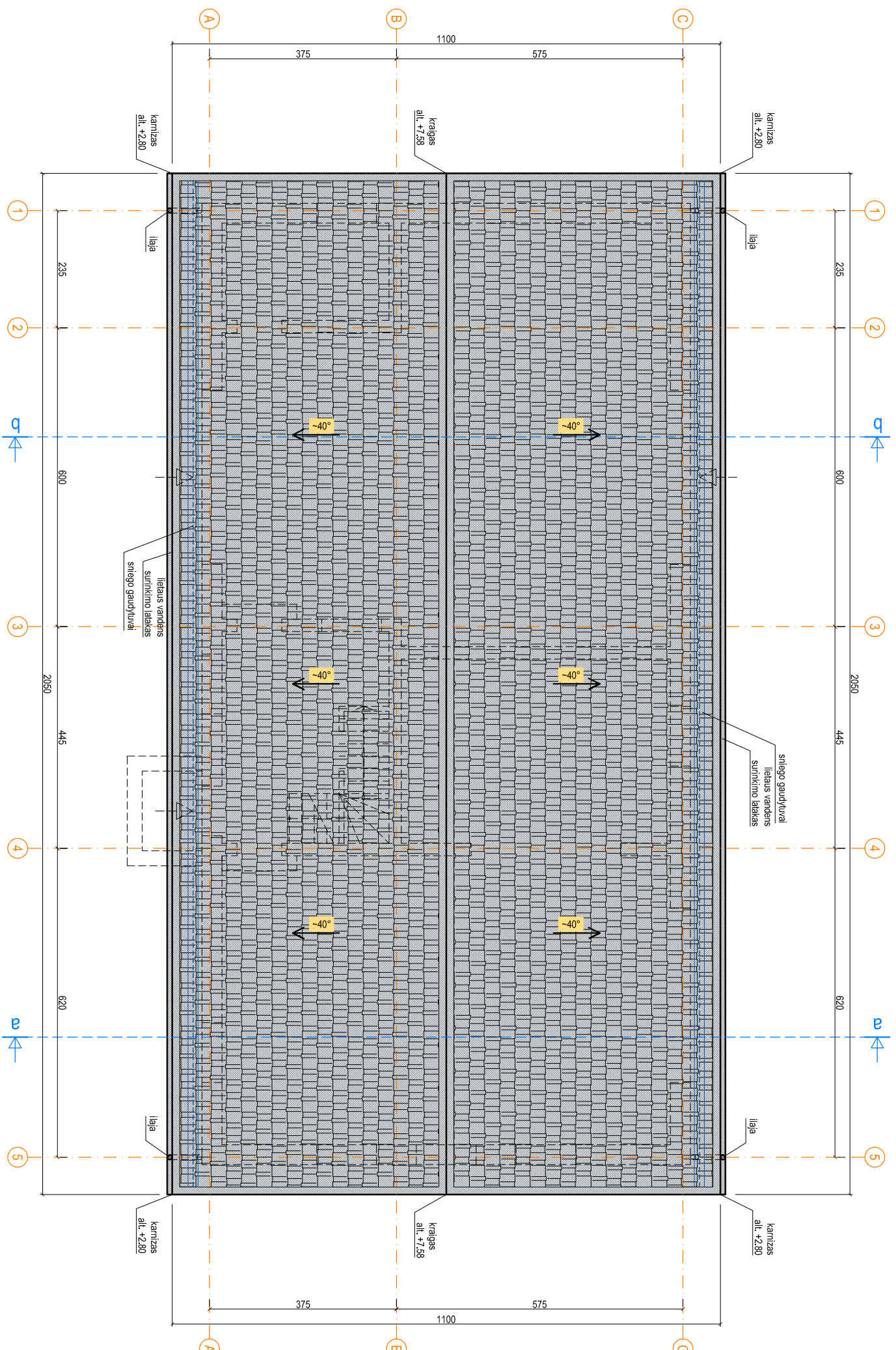

Sutariniai žymėjimai

	skardos stogo danga (~295 m ²)	RAL7024
	litaus latakai, L~41 m	RAL7024
	litenamzdžiai, 4 vnt. x L~3,30 m	RAL7024
	sniego gaudytuvali, L~41 m	RAL7024
	formuojamo nuolydžio kryžis ir dydis (lapsnėlis)	

čerpinio profilio skardos stogo danga (pvz.):



ARCHITEKTŪRINIS IR URBANISTINIS PROJEKTAVIMAS



KAPITELIS MAŽOJI BENDRIJA

PROJEKTO PAVADINIMAS
Gamybos, pramonės paskirties pastato, Miško g. 5, Ventos km., Akmenės rajono savivaldybė, statybos projektas

ADRESAS
Miško g. 5, Ventos km., Ventos sen., Akmenės raj. sav. (žemės sklypo kad. Nr. 3241/0001:82 Purvių k.v.)

A1939 PV Gedinimas Tušas 2018.11

Techninis darbo projektas (TDP) STATYBOS (UŽSAKOVAS) V. M.

OBJEKTO 723/18-BPIL-TDP

BRĖŽINYS Stogo planas. M1:100

LAPŲ	LAPAS	LAPŲ
0	SA-2	1

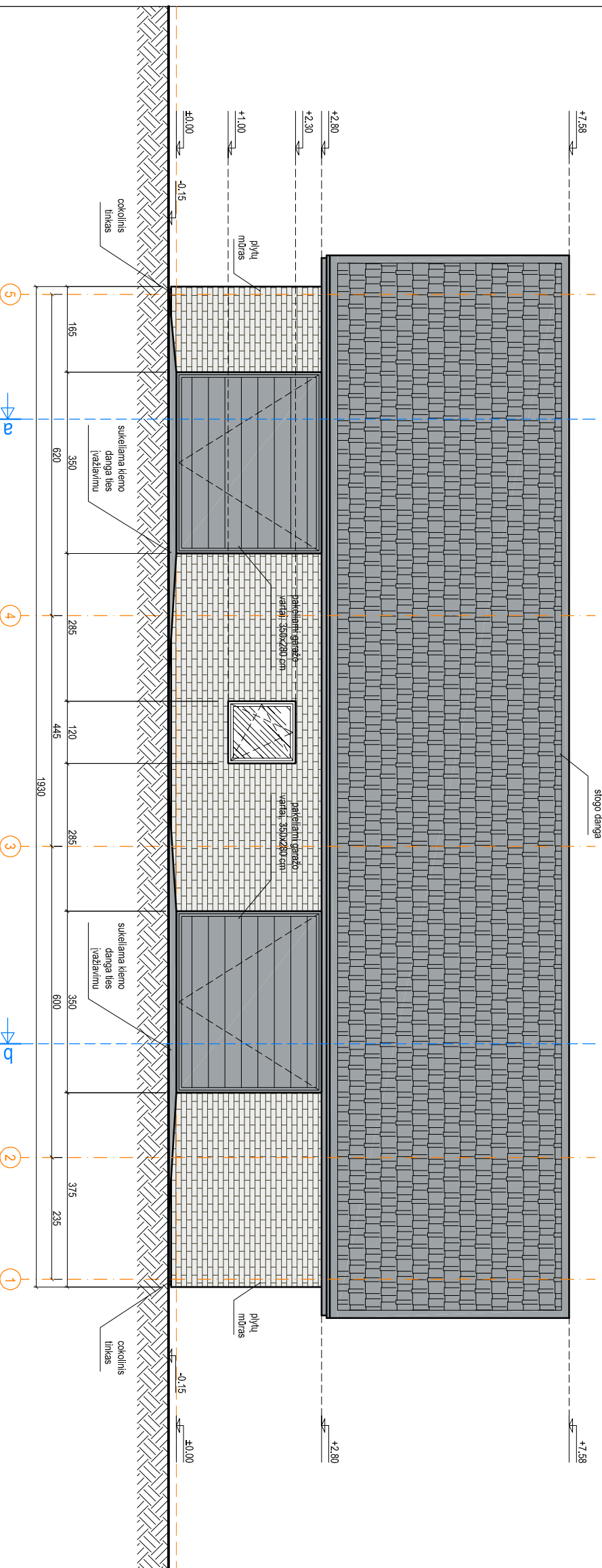
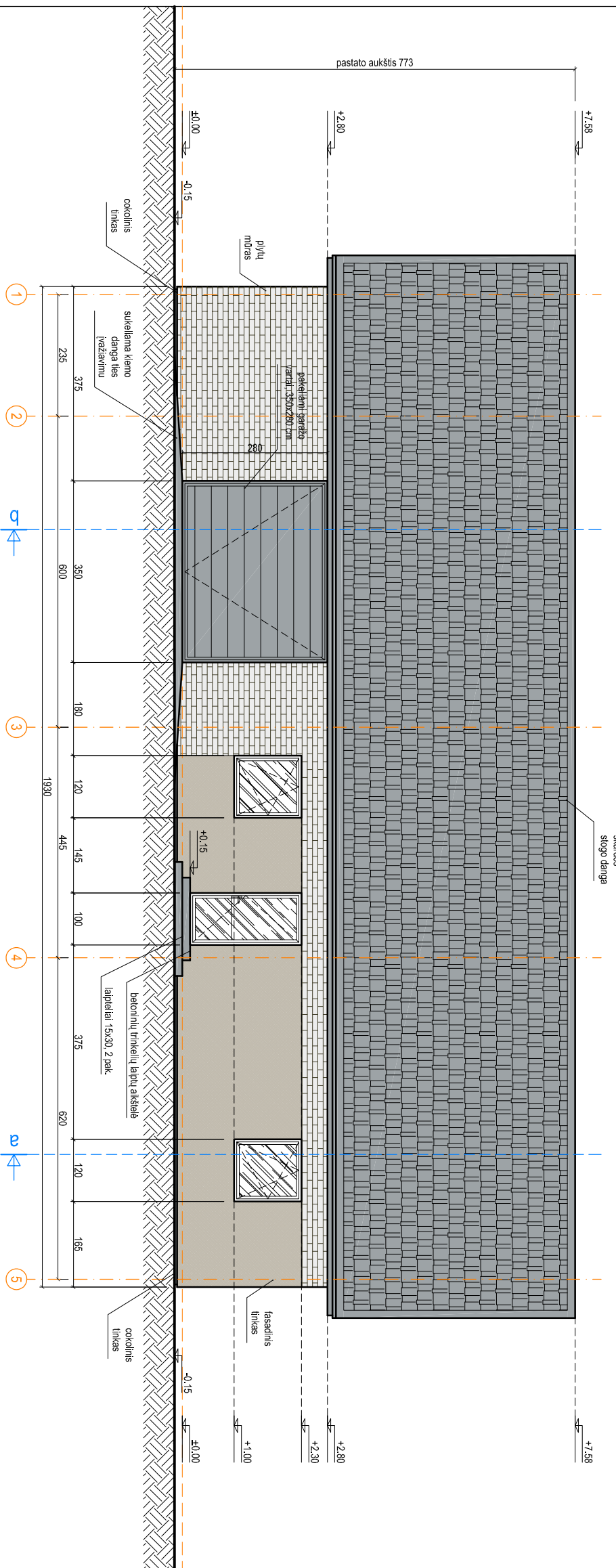

Sutartiniai ženklai (spalvinis sprendimas)

	šviesiai pilkšva spalva (plytų mūras)
	rusva spalva (fasadinis tinkas), RAL 1019
	tamsiai pilka spalva (stogo danga, lėtais nuvedimo sistema, kiti apskardintimo elementai) RAL 7024
	tamsiai pilka spalva (cokolis, palangės, langai, durys), RAL 7024
	skardos (žerpinis profilis) stogo danga
	silko plokštuma
	plytų mūras

Konkrečios spalvos parenkamos išaiškėjus dažų gamintojų pagal konkrečių dažų spalvyną derinant su autoriais.

ARCHITEKTŪRINIS IR URBANISTINIS PROJEKTAVIMAS

KAPITELIS MAŽOJI BENDRIJA

PROJEKTO PAVADINIMAS	Gamybos, pramonės paskirties pastato, Miško g. 5, Ventos km., Akmenės rajono savivaldybė, statybos projektas		
ADRESAS	Miško g. 5, Ventos km., Ventos sen., Akmenės raj. sav. (žemės sklypo kad. Nr. 3241/0001:82 Purvių k.v.)		
A 1939	PV	Gediminas Tušas	2018.11
Techninis darbo projektas (TDP)	STATYTOUS (UŠSKOVAS)	V. M.	
OBJEKTO	723/18-BPIL-TDP		
BRĖŽINYS	M1:100	LAPDA	LAPAS LAPŲ
		0	SA-3 1

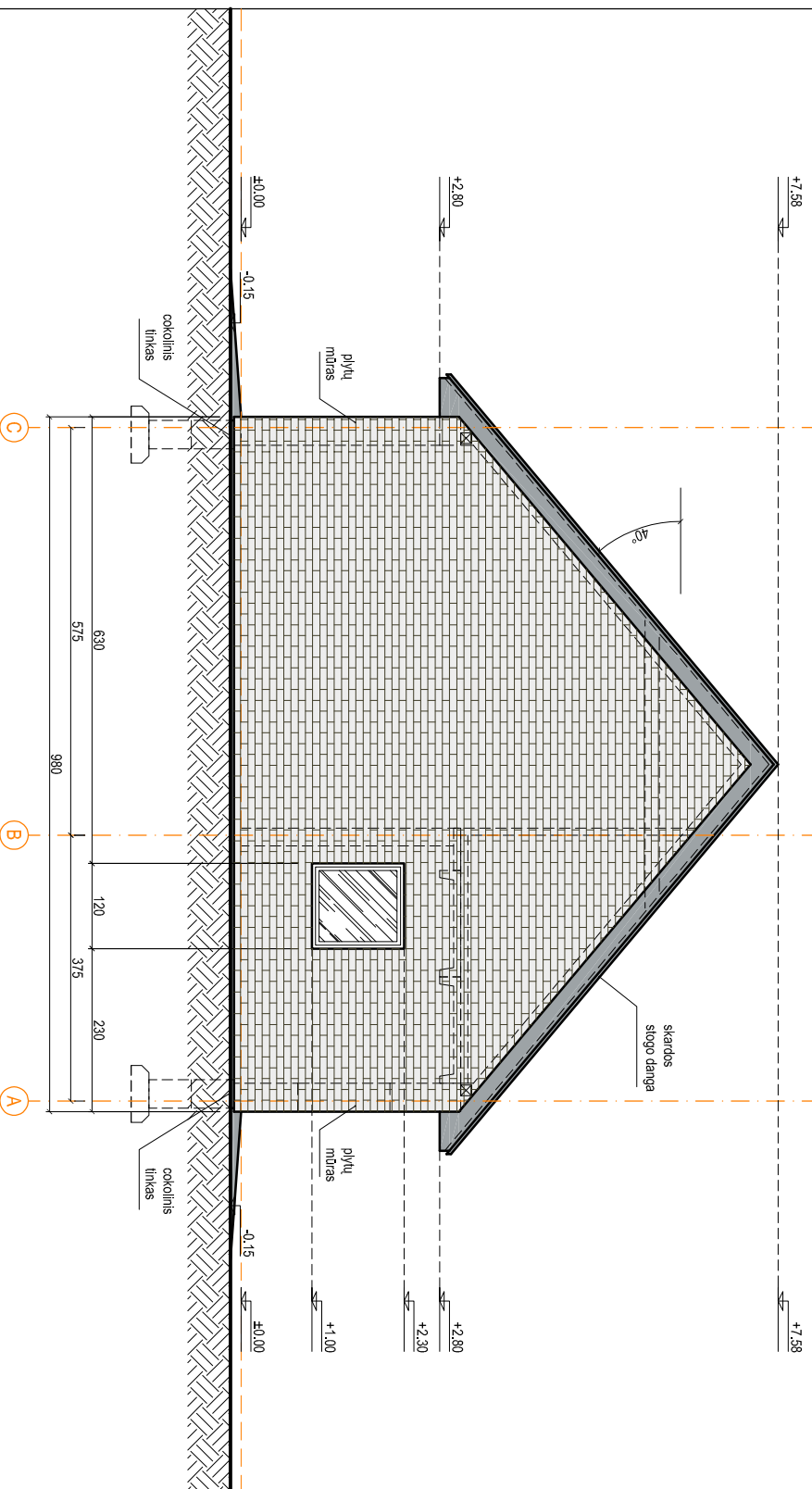
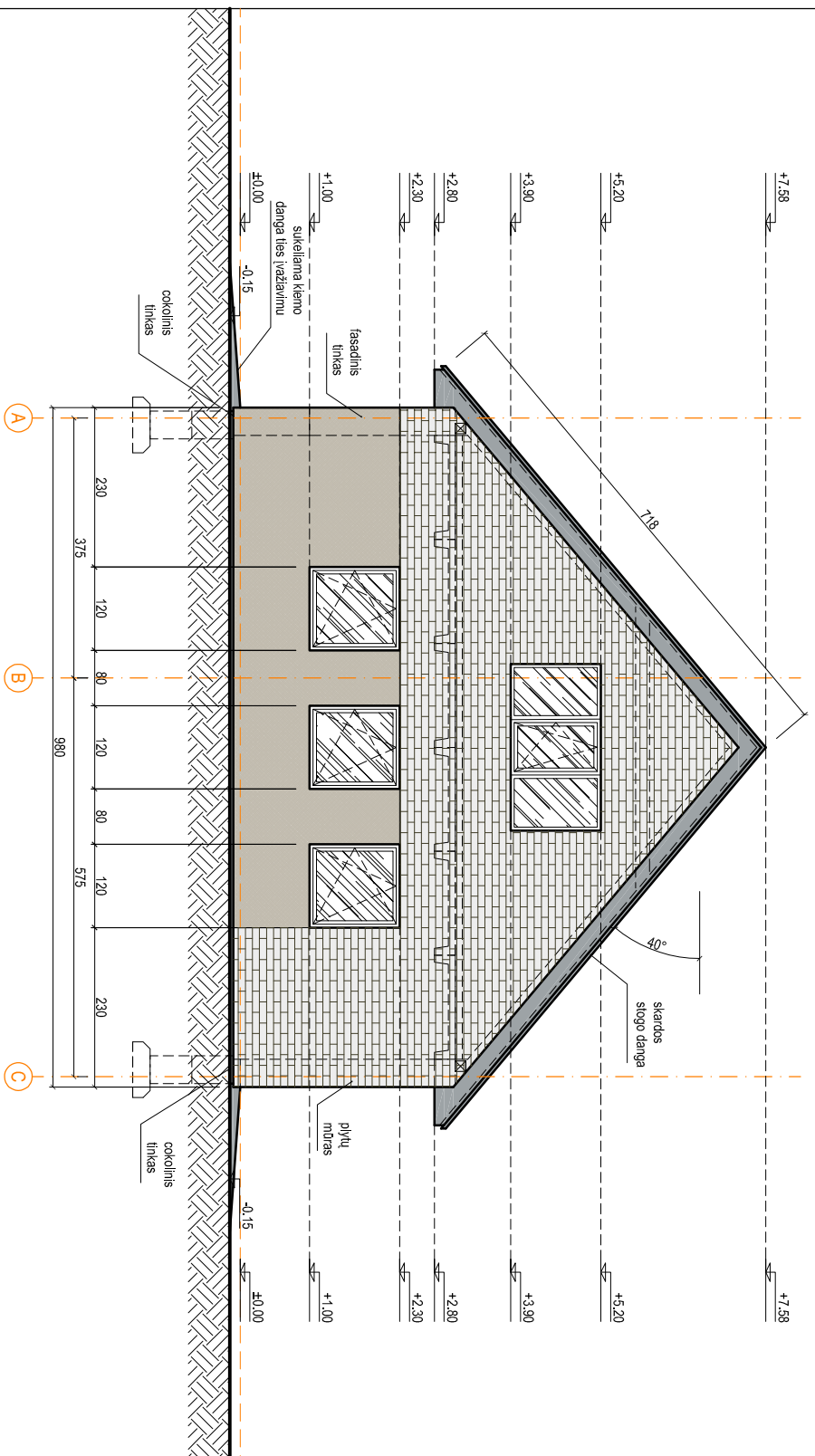

Sutartiniai ženklai (spalviniis sprendimas)

	šviesiai pilkšva spalva (plytų mūras)
	rusva spalva (fasadinis tinkas), RAL 1019
	tamsiai pilka spalva (stogo danga, lėtais nuvedimo sistema, kiti apskardintimo elementai) RAL 7024
	tamsiai pilka spalva (cokolis, palangės, langai, durys), RAL 7024
	skardos (žerpinis profilis) stogo danga
	stiklo plokštuma
	plytų mūras

Konkrečios spalvos parenkamos išaiškėjus dažų gamintojų pagal konkrečių dažų spalvyną derinant su autoriais.

ARCHITEKTŪRINIS IR URBANISTINIS PROJEKAVIMAS

KAPITELIS MAŽOJI BENDRUIA

PROJEKTO PAVADINIMAS	Gamybos, pramonės paskirties pastato, Miško g. 5, Ventos km., Akmenės rajono savivaldybė, statybos projektas		
ADRESAS	Miško g. 5, Ventos km., Ventos sen., Akmenės raj. sav. (žemės sklypo kad. Nr. 3241/0001:82 Purvių k.v.)		
A 1959	PV	Gediminas Tušas	2018.11
Techninis darbo projektas (TDP)	STATYTOJAS (UŠSKOVAS) OBJEKTAS	V. M. 723/18-BPIL-TDP	
BRĖŽINYS	Fasada tarp ašiu A-C ir C-A.		LAPDA LAPAS LAPŪ
	0	SA-4	1

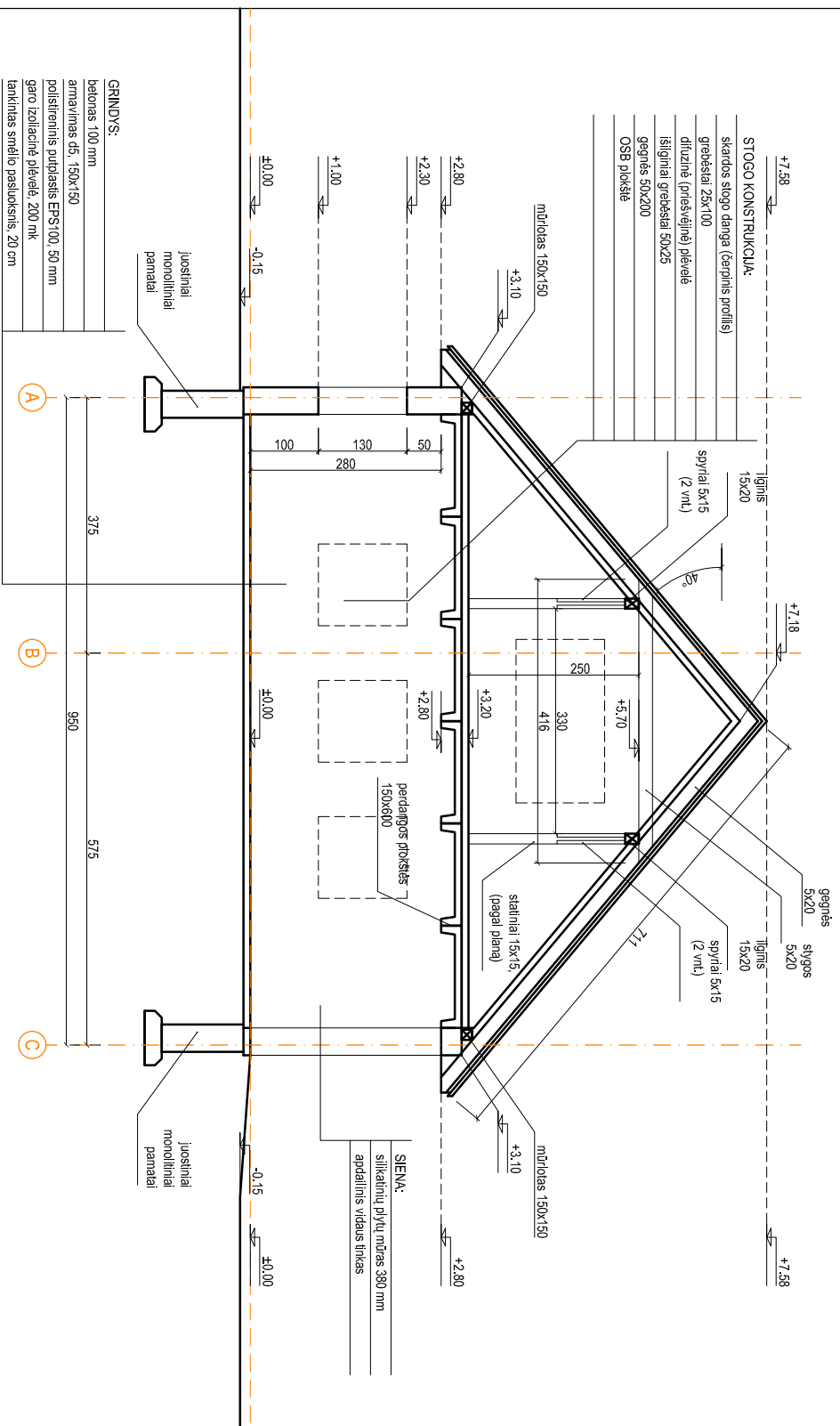

GRINDYS:
betonas 100 mm
armatūra d5, 150x150
poštrėminis putplastis EPS100, 50 mm
gero izoliacinė plokštė, 200 mm
tankintasis smėlio pastlokštis, 20 cm

A

B

C

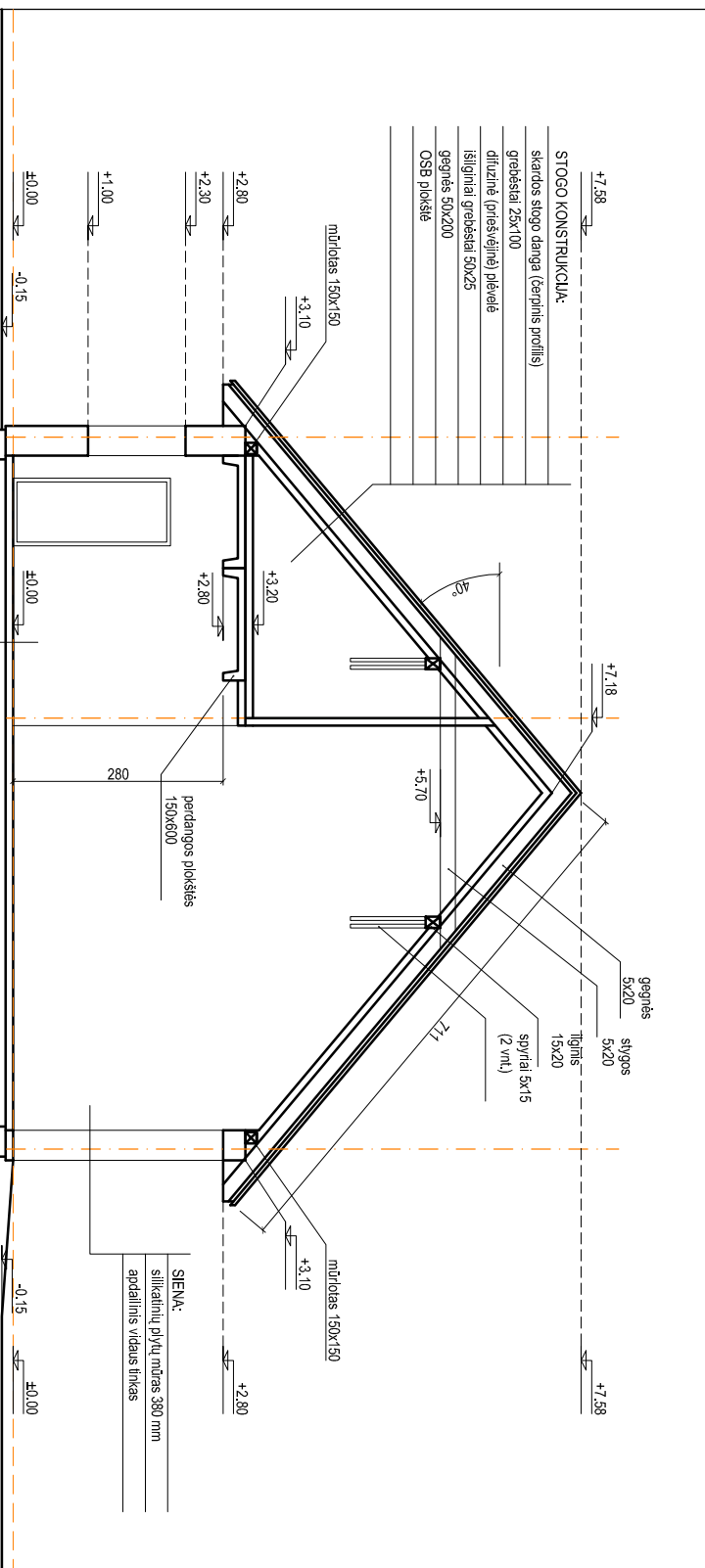

GRINDYS:
betonas 100 mm
armatūra d5, 150x150
poštrėminis putplastis EPS100, 50 mm
gero izoliacinė plokštė, 200 mm
tankintasis smėlio pastlokštis, 20 cm

A

B

C

ARCHITEKTŪRINIS IR URBANISTINIS PROJEKTAVIMAS
KAPITELIS MAŽŲJI BENDRIJA

PROJEKTO PAVADINIMAS: Gamybos, pramonės paskirties pastato, Miško g. 5, Ventos km., Akmenės rajono savivaldybė, statybos projektas

ADRESAS: Miško g. 5, Ventos km., Ventos sen., Akmenės raj. sav. (žemės sklypo kad. Nr. 3241/0001:82 Purvių k.v.)

A 1959 PV Gediminas Tušas 2018.11

Techninis darbo projektas (TDP) STATYTOJAS (UŠSKOVAS) V. M.

OBJEKTO ADRESAS: 723/18-BPIL-TDP

BRĖŽINYS: Pjūviai a-a ir b-b. LAPŲ SA-5 1