

UAB „Vakarinis fasadas“



PROJEKTINIŲ PASIŪLYMŲ PROJEKTAS

- OBJEKTAS:** Jautmalkės gamtos mokyklos komplekso (sklypo kad. Nr. 5416/0002:159) Kelmės r. sav. Jautmalkės I k. 1, statybos projekto projektinių pasiūlymų projektas
- STATYBOS ADRESAS:** Kelmės r. sav. Jautmalkės I k. 1
- STATINIO KATEGORIJA:** Pastatas – informacinis centras su gyvenamosiomis patalpomis (unik. nr. 5494-8011-9011) – neypatingasis statinys;
Pastatas – malkinė (unik. nr. 5494-8011-9033) – I gr. nesudėtingasis statinys;
Pastatas – daržinė (unik. nr. 5494-8011-9044) – II gr. nesudėtingasis statinys;
Pastatas – tvartas (unik. nr. 5494-8011-9055) – I gr. nesudėtingasis statinys;
Pastatas – viralinė (unik. nr. 5494-8011-9077) – I gr. nesudėtingasis statinys;
Pavėsinė – I gr. nesudėtingasis statinys;
Ubladė – I gr. nesudėtingasis statinys;
Viešasis sanmazgas – neypatingasis statinys;
- STATINIO PROJEKTAS IR STADIJA:** Projektinių pasiūlymų projektas – PP
- STATYTOJAS:** Kurtuvėnų regioninio parko direkcija
- PROJEKTUOTOJAS:** UAB „Vakarinis fasadas“, įmonės kodas 241921280, Liepų g. 48B, Klaipėda
- PROJEKTO VADOVAS:** Darius Jakubauskas At. Nr. A350

ŠIAULIAI
2018

AIŠKINAMASIS RAŠTAS

Statinio pavadinimas: Jautmalkės gamtos mokyklos komplekso (sklypo kad. Nr. 5416/0002:159) Kelmės r. sav. Jautmalkės I k. 1, statybos projekto projektinių pasiūlymų projektas.

Statybos adresas: Kelmės r. sav. Jautmalkės I k. 1. Žemės sklypo kadastrinis Nr. 5416/0002:159, sklypo plotas 3,0006 ha. Sklypo pagrindinė tikslinė žemės naudojimo paskirtis – kita; žemės sklypo naudojimo būdas – visuomeninės paskirties teritorijos.

Statytojas: Kurtuvėnų regioninio parko direkcija.

Projektuotojas. UAB „Vakarinis fasadas“, projekto vadovas Darius Jakubauskas (atestatas Nr. A350, išduotas 2013.05.29).

Statybos finansavimo šaltiniai: projektavimo ir statybos darbai finansuojami viešomis lėšomis.

Statinių statybos rūšys:

1. pastatas – informacinis centras su gyvenamosiomis patalpomis (unik. nr. 5494-8011-9011) – rekonstravimas;
2. pastatas – malkinė (unik. nr. 5494-8011-9033) – griovimas;
3. pastatas – daržinė (unik. nr. 5494-8011-9044) – griovimas;
4. pastatas – tvartas (unik. nr. 5494-8011-9055) – griovimas;
5. pastatas – viralinė (unik. nr. 5494-8011-9077) – griovimas;
6. pavėsinė – nauja statyba;
7. ubladė – nauja statyba;
8. viešasis sanmazgas – nauja statyba;

Statinių paskirtys:

1. pastatas – informacinis centras su gyvenamosiomis patalpomis (unik. nr. 5494-8011-9011) – gyvenamoji (vieno buto pastatai) paskirtis keičiama į mokslo;
2. pastatas – malkinė (unik. nr. 5494-8011-9033) – pagalbinio ūkio paskirtis;
3. pastatas – daržinė (unik. nr. 5494-8011-9044) – pagalbinio ūkio paskirtis;
4. pastatas – tvartas (unik. nr. 5494-8011-9055) – pagalbinio ūkio paskirtis;
5. pastatas – viralinė (unik. nr. 5494-8011-9077) – pagalbinio ūkio paskirtis;
6. pavėsinė – kitos paskirties statiniai;
7. ubladė – kitos paskirties statiniai;
8. viešasis sanmazgas – kitos paskirties statiniai;

Statinių kategorijos:

1. pastatas – informacinis centras su gyvenamosiomis patalpomis (unik. nr. 5494-8011-9011) – neypatingasis statinys;
2. pastatas – malkinė (unik. nr. 5494-8011-9033) – I gr. nesudėtingasis statinys;
3. pastatas – daržinė (unik. nr. 5494-8011-9044) – II gr. nesudėtingasis statinys;
4. pastatas – tvartas (unik. nr. 5494-8011-9055) – I gr. nesudėtingasis statinys;
5. pastatas – viralinė (unik. nr. 5494-8011-9077) – I gr. nesudėtingasis statinys;
6. pavėsinė – I gr. nesudėtingasis statinys;
7. ubladė – I gr. nesudėtingasis statinys;
8. viešasis sanmazgas – neypatingasis statinys;

PROJEKTUOJAMI STATINIAI

Statinių sąrašas:

Statinys Nr. 1 – pastatas – informacinis centras su gyvenamosiomis patalpomis (unik. nr. 5494-8011-9011);

Statinys Nr. 2 – projektuojama pavėsinė;

Statinys Nr. 3 – projektuojama ubladė;

Statinys Nr. 4 – projektuojamas viešasis sanmazgas;

PROJEKTUOJAMŲ STATINIŲ PAGRINDINĖS CHARAKTERISTIKOS

Visi projektuojami statiniai yra sklype, adresu Kelmės r. sav. Jautmalkės I k. 1. Pastatai yra pietinėje Kurtuvėnų regioninio parko dalyje.

Pastatas – informacinis centras su gyvenamosiomis patalpomis (unik. nr. 5494-8011-9011) pastatytas 1948 metais ir rekonstruotas 1999-2008 metais yra rąstinis su šiaudiniu stogu, geros fizinės būklės. Šiam pastatui numatomas rekonstravimas įrengiant palėpės patalpas apgyvendinimui. Pastatas yra vieno aukšto su mansarda. Bendras plotas 294,63 m², užstatytas plotas 212,0 m², tūris 900 m³. Pastato aukštis nuo žemės paviršiaus – 8,20 m.

Pastatas – malkinė (unik. nr. 5494-8011-9033) pastatytas 1949 metais yra karkasinis, medinis pastatas. Pastatas yra vieno aukšto. Užstatytas plotas 18,0 m², tūris 33 m³. Planuojama šį pastatą nugriauti.

Pastatas – daržinė (unik. nr. 5494-8011-9044) pastatytas 1949 metais yra karkasinis, medinis pastatas. Pastatas yra vieno aukšto. Užstatytas plotas 57,0 m², tūris 178 m³. Planuojama šį pastatą nugriauti.

Pastatas – tvartas (unik. nr. 5494-8011-9055) pastatytas 1949 metais yra rąstinis pastatas. Pastatas yra vieno aukšto. Užstatytas plotas 36,0 m², tūris 113 m³. Planuojama šį pastatą nugriauti.

Pastatas – viralinė (unik. nr. 5494-8011-9077) pastatytas 1962 metais yra plytinis pastatas. Pastatas yra vieno aukšto. Užstatytas plotas 18,0 m², tūris 45 m³. Planuojama šį pastatą nugriauti.

Pastatas – kiemo rūsys (unik. nr. 5494-8011-9066) pastatytas 1949 metais yra iš mūrytų akmenų. Pastatas yra vieno aukšto. Užstatytas plotas 14,0 m², tūris 28 m³. Statybos darbai šiam pastatui nėra planuojami.

Naujai projektuojami statiniai sklype – pavėsinė, ubladė ir viešasis sanmazgas.

Pavėsinė yra stačiakampės formos statinys. Kraštinės ilgis – 12,20 m, plotis – 6,20 m. Statinys projektuojamas vieno aukšto. Pavėsinės plotas 69,44 m², užstatytas plotas 75,64 m². Statinio aukštis nuo žemės paviršiaus – 6,05 m.

Ubladė yra stačiakampės formos pastatas. Kraštinės ilgis – 12,20 m, plotis – 6,20 m. Statinys projektuojamas vieno aukšto. Bendras plotas 33,82 m², užstatytas plotas 75,64 m². Statinio aukštis nuo žemės paviršiaus – 6,05 m.

Viešasis sanmazgas yra stačiakampės formos pastatas. Kraštinės ilgis – 16,20 m, plotis – 7,45 m. Statinys projektuojamas vieno aukšto. Bendras plotas 86,22 m², užstatytas plotas 110,73 m². Statinio aukštis nuo žemės paviršiaus – 5,35 m.

TRUMPAS STATINIŲ PROJEKTIŲ SPRENDINIŲ APRAŠYMAS

Sklypo sutvarkymo sprendimai.

Projektuojamos gamtos mokyklos komplekso vieta yra Kelmės r. sav. Jautmalkės I k. 1. Žemės sklypo naudojimo paskirtis – kita, naudojimo būdas – visuomeninės paskirties teritorijos. Žemės sklypo kadastrinis Nr. 5416/0002:159, sklypo plotas 3,0006 ha. Sklypas yra pietinėje Kurtuvėnų regioninio parko dalyje, Jautmalkės kaime. Sklypą iš šiaurės ir šiaurės rytų pusės riboja vietinės reikšmės kelias, iš rytų ir pietų pusių kaimyniniai sklypai ir iš vakarų pusės – miškas.

Šiuo metu sklype yra 6 statiniai. Planuojama vieną pastatą rekonstruoti, keturis – nugriauti ir tris pastatyti naujus. Statiniai projektuojami sklypo centrinėje dalyje. Rytų sklypo dalyje šalia kelio įrengiama automobilių stovėjimo aikštelė 15 automobilių, iš kurių viena vieta skirta ŽN, taip pat įrengiama vieta autobuso stovėjimui.

Pastato architektūriniai, planiniai sprendimai

Pastatų išvaizda reprezentuoja Žemaitijos regiono architektūrinius bruožus. Pastatų vidinės erdvės pritaikytos gamtos mokyklos veiklai ir lankytojams su specialiaisiais poreikiais.

Jautmalkės gamtos mokyklos komplekso (sklypo kad. Nr. 5416/0002:159) Kelmės r. sav. Jautmalkės I k. 1, statybos projekto projektinių pasiūlymų projektas

Gamtos mokyklos veiklai numatoma pritaikyti pastatą – informacinį centrą su gyvenamosiomis patalpomis (unik. nr. 5494-8011-9011). Keičiama pastato naudojimo paskirtis iš gyvenamosios (vieno buto pastatai) į mokslo paskirties pastatą, gamtos mokyklos veiklai vykdyti.

Suprojektuoti pastato – informacinio centro su gyvenamosiomis patalpomis (unik. nr. 5494-8011-9011) rekonstravimo darbai. Pirmame aukšte suprojektuotos dvi patalpos edukaciniams užsiėmimams po 15 žmonių, darbo kabinetas, kambarys pritaikytas ŽN apgyvendinimui, sanmazgas pritaikytas ŽN, virtuvėlė bei pagalbinė patalpa. Antrame aukšte įrengiant pastogės patalpas projektuojamas 30 žmonių apgyvendinimas.

Suprojektuotas viešasis sanmazgas, įrengiant jame sanitarines sąlygas atitinkančius tualetus, praustuves ir dušus moterims bei vyrams bei numatyta pagalbinė patalpa technikai. Numatyti du atskiri sanmazgai su dušais, skirti žmonėms su negalia.

Suprojektuota pavėsinė ir lauko virtuvė — ubladė, talpinančios 30 žmonių grupę edukaciniams užsiėmimams.

Išorės apdaila:

- fasadų apdaila – medinė danga;
- cokolis – akmenys arba dažytas tinkas;
- stogas – skiedrų danga;

Projektuojamų pastatų spalvos – natūralios gamtinės.

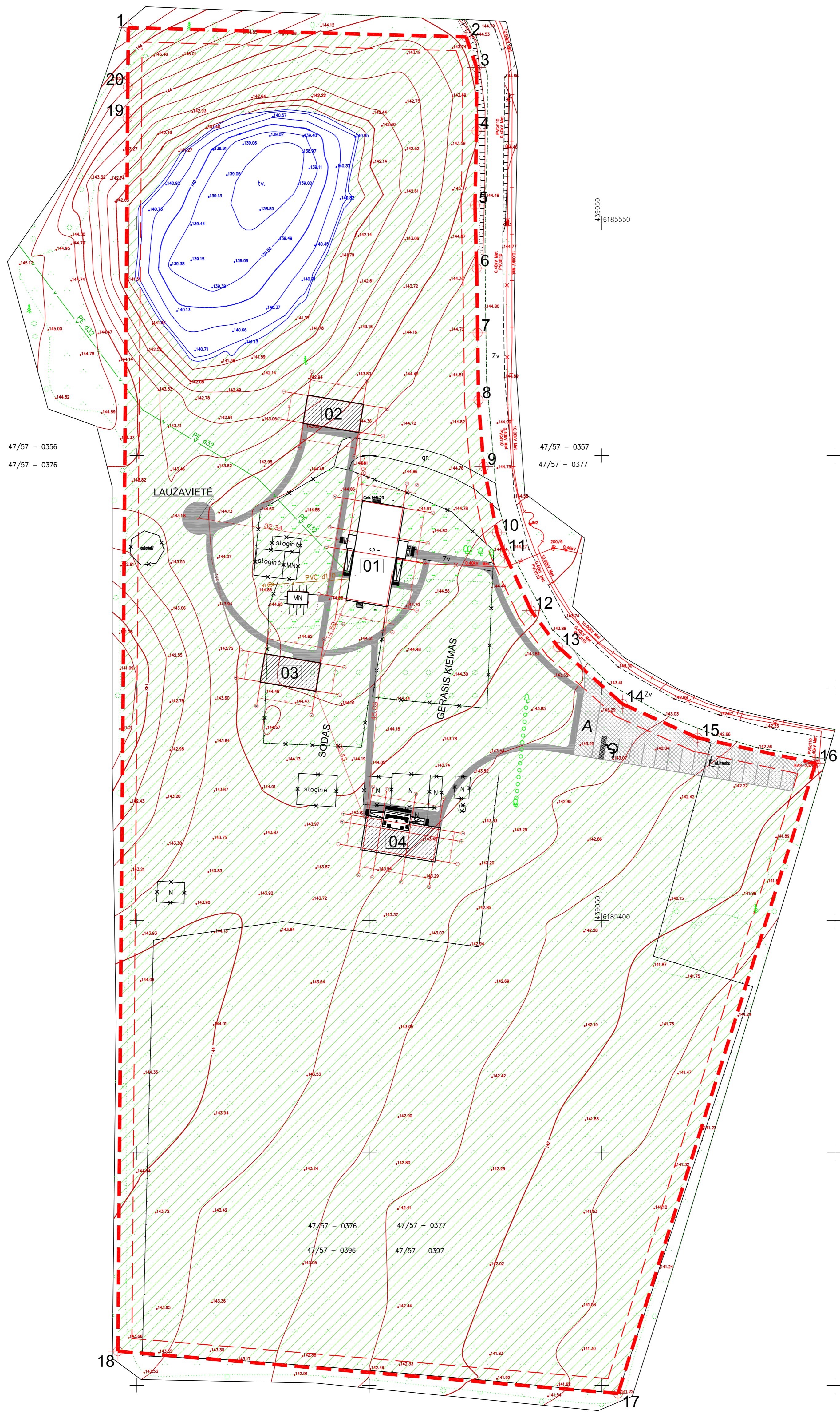

SKLYPO PLANAS M1:500

SKLYPO TECHINIAI RODIKLIAI

Poz.	PAVADINIMAS	Plotas m2
1.	Sklypo plotas	30 006,0
2.	Projektuojamas užtatymo plotas	490,0
3.	Užtatymo procentas	1,63%
4.	Kietų dangų plotas	945,0

Sklypo ribos
1-2-3-4-5-6-7-8-9-10-11-12-13-14-15-16-17-18-19-20
±0.00=145.29

SUTARTINIAI ŽYMĖJIMAI

- Sklypo riba
- 3 m riba nuo sklypo ribos
- Automobiliių statymo aištelė - 475 kv.m.
- Takų danga - 470 kv.m.
- Gazonai
- Esami pastatai
- Projektuojami pastatai
- Griaujami pastatai ir tvoros

EKSPLIKACIJA

Poz.	Statinio pavadinimas
01	Pastatas – informacinis centras su gyvenamosiomis patalpomis (unik. nr. 5494-8011-9011)
02	Projektuojama pavėsinė
03	Projektuojama ubladė
04	Projektuojamas viešasis sanmazgas

Atest. Nr.		UAB "Vakarinis fasadas" Likpuo g. 48B, 92107 Kėdainiai e-mail: vakarinis.fasadas@gmail.com	028103 Jautmalkės gamtos mokyklos komplekso (sklypo kad. Nr. 5416/0002/159) Kėdainės r. sav. Jautmalkės I k. 1, statybos projekto projektinių pasiūlymų projektas	028103	Sklypo planas su dangomis M 1:500	Laida
A350	P.V.	D. Jakubauskas	2018-11	0		
A350	P.D.V.	D. Jakubauskas	2018-11			
PP	Arch.	R. Garbaliuskaitė	2018-11			Lapas
	Sąrašas	Kurtuvėnų regioninio parko direkcija	Žyma	5416-00-PP-B-0		Lapų
						1

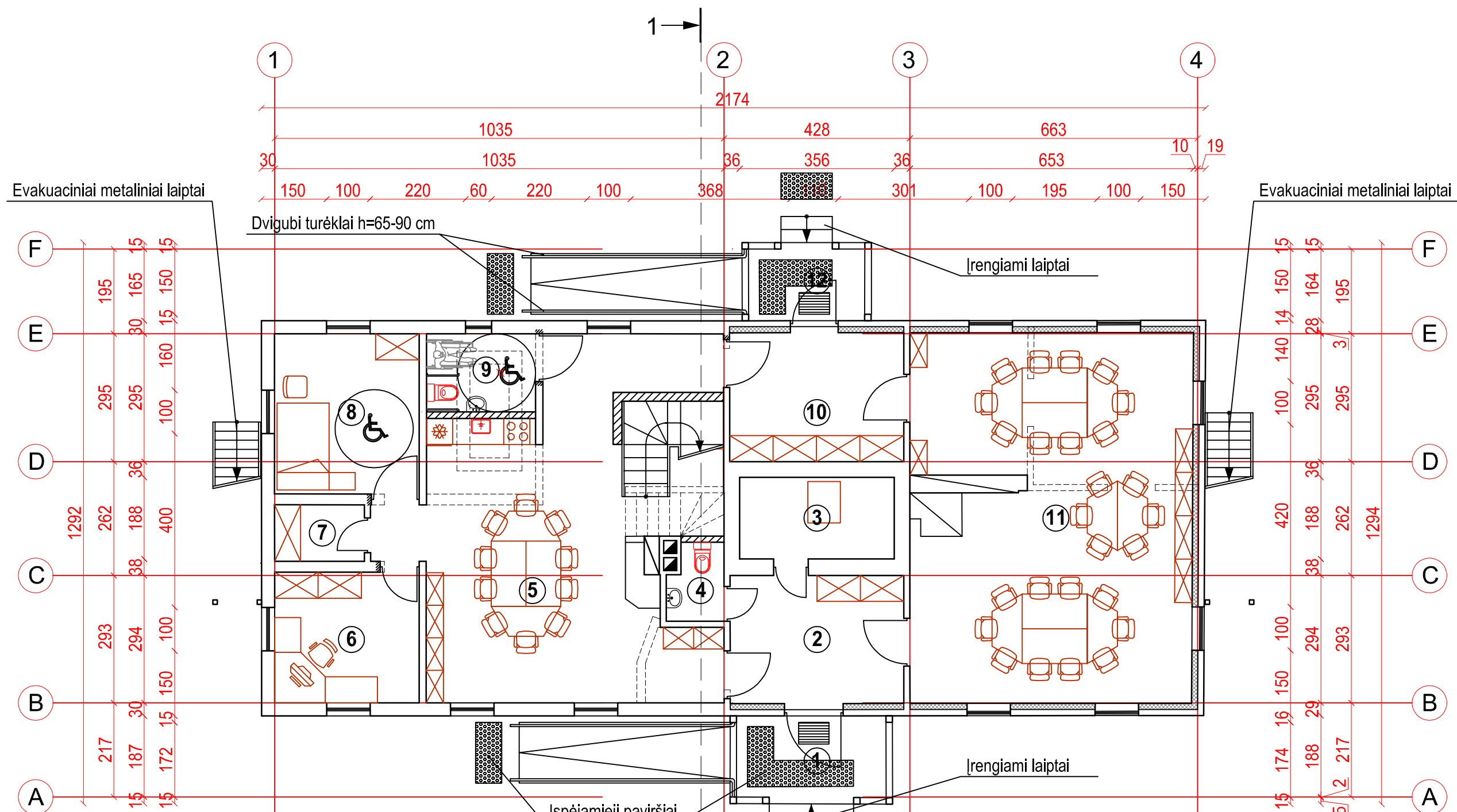

Pirmo aukšto patalpų eksplikacija

Nr.	Patalpos pavadinimas	Plotas m ²
1	Prieangis	6.94
2	Tambūras	12.34
3	Techninė patalpa	6,84
4	Sanmazgas	2.22
5	Edukacijos patalpa	47.39
6	Darbo kambarys	10.14
7	Sandėliukas	2.75
8	Kambarys pritaikytas ŽN	12.43
9	Sanmazgas pritaikytas ŽN	4.61
10	Tambūras	12.22
11	Edukacijos patalpa	54.64
12	Prieangis	4.74
Viso (be prieangių):		165.58

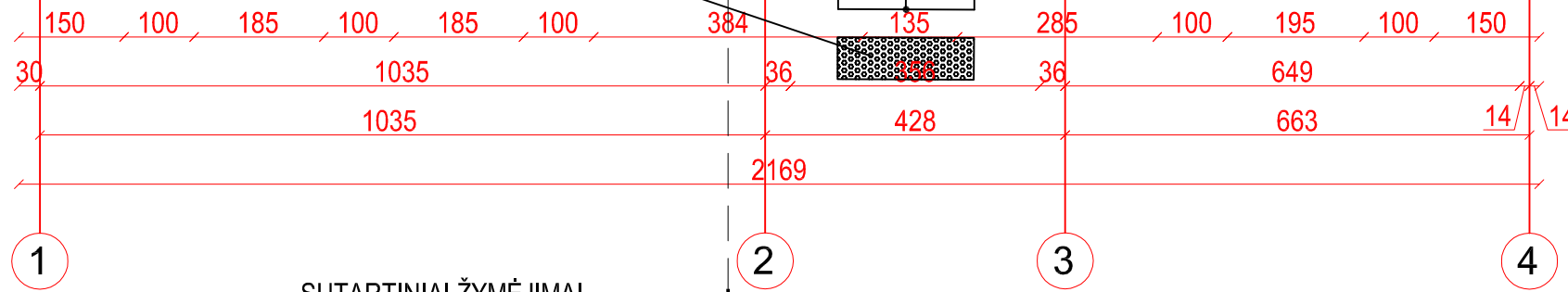



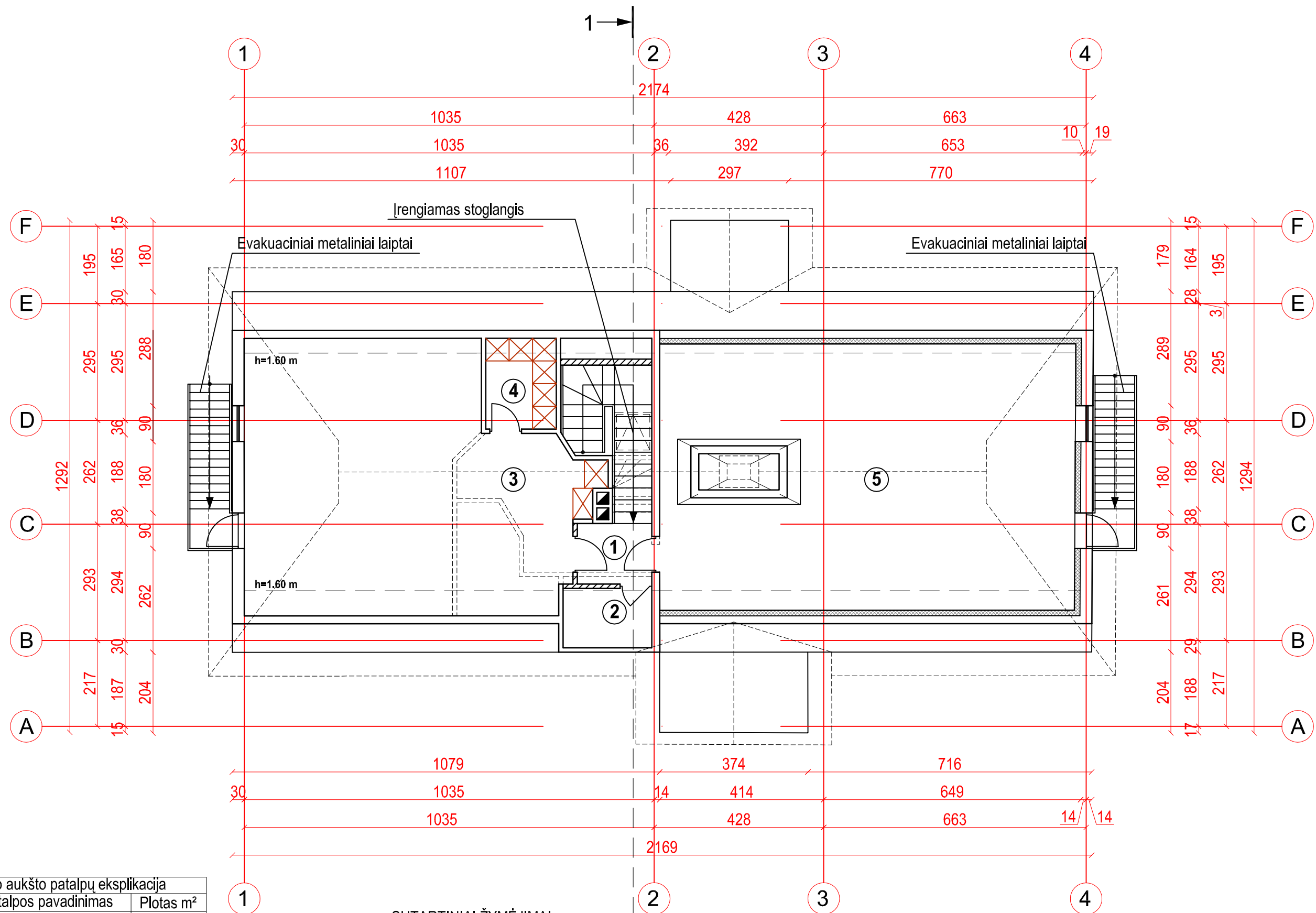

- SUTARTINIAI ŽYMĖJIMAI
- Esamos sienos
 - Naujai įrengiamos pertvaros
 - Kertamos angos
 - Sienų apšiltinimas

Atest. Nr.	UAB "Vakarinis fasadas" Liepų g. 48B, 92107 Klaipėda e-mail vakarinis.fasadas@gmail.com			Objektas	Jautmalkės gamtos mokyklos kompleksas (sklypo kad. Nr. 5416/0002:159) Kelmės r. sav. Jautmalkės I k. 1, statybos projekto projektinių pasiūlymų projektas	
A350	P.V.	D. Jakubauskas	2018-11	Brėžinys	Gamtos mokyklos pirmo aukšto planas M 1:100	Laida 0
A350	P.D.V.	D. Jakubauskas	2018-11			
	Arch.	R. Garbaliuskaitė	2018-11			
PP	Stalytojas	Kurtuvėnų regioninio parko direkcija		Žymuo	5416-00-PP-B-0	Lapas 1
						Lapų 1



Pirmo aukšto patalpų eksplikacija		
Nr.	Patalpos pavadinimas	Plotas m ²
1	Holas	3.05
2	Sandėliukas	0.18
3	Edukacijos patalpa	46.05
4	Pagalbinė patalpa	3.46
5	Edukacijos patalpa	57.92
Viso:		110.66

- SUTARTINIAI ŽYMĖJIMAI
-  Esamos sienos
 -  Naujai įrengiamos pertvaros
 -  Kertamos angos
 -  Sienų apšiltinimas

Atest. Nr.		UAB "Vakarinis fasadas" Liepų g. 48B, 92107 Klaipėda e-mail vakarinis.fasadas@gmail.com		Objektas	Jautmalkės gamtos mokyklos komplekso (sklypo kad. Nr. 5416/0002:159) Kelmės r. sav. Jautmalkės I k. 1, statybos projekto projektinių pasiūlymų projektas	
A350	P.V.	D. Jakubauskas	2018-11	Brėžinys	Gamtos mokyklos mansardinio aukšto planas M 1:100	
A350	P.D.V.	D. Jakubauskas	2018-11	Laida		
	Arch.	R. Garbaliuskaitė	2018-11	Žymuo	5416-00-PP-B-0	
PP	Stalytojas Kurtuvėnų regioninio parko direkcija			Lapas	Lapų	
				1	1	

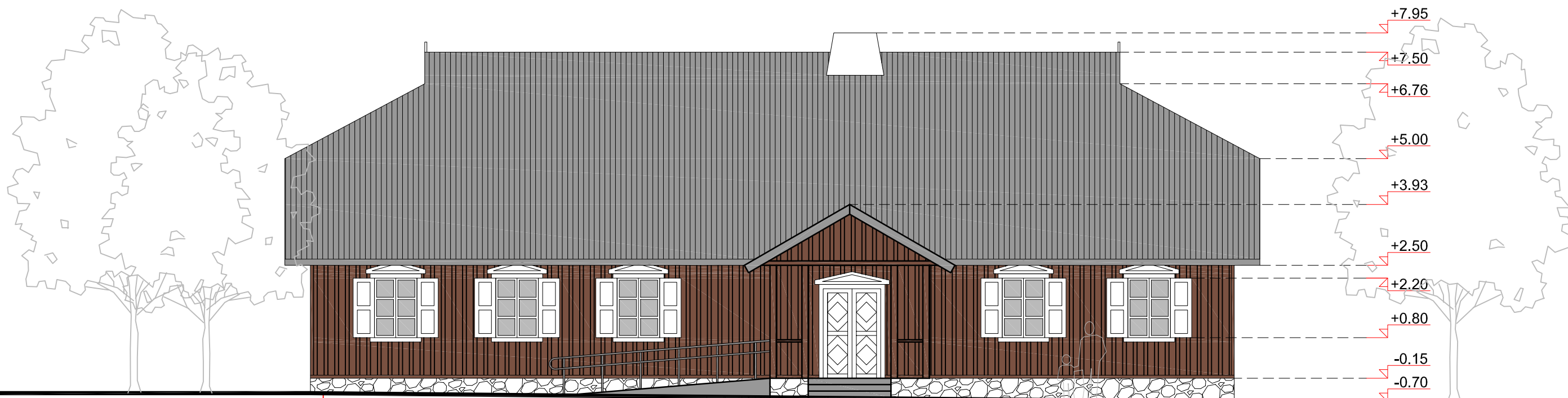

Fasadas tarp ašiu 1-4 M 1:100

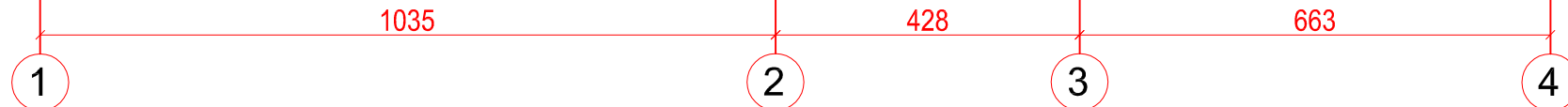

Fasadas tarp ašiu A-F M 1:100

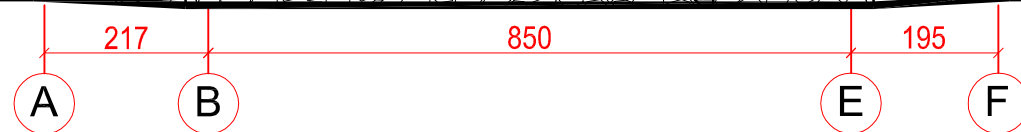

Atest. Nr.	UAB "Vakarinis fasadas" Liepų g. 48B, 92107 Klaipėda e-mail vakarinis.fasadas@gmail.com			Objektas	Jautmalkės gamtos mokyklos komplekso (sklypo kad. Nr. 5416/0002:159) Kelmės r. sav. Jautmalkės I k. 1, statybos projekto projektinių pasiūlymų projektas		
A350	P.V.	D. Jakubauskas	2018-11	Brėžinys	Gamtos mokyklos fasadai tarp ašiu 1-4 ir A-F M 1:100	Laida	
A350	P.D.V.	D. Jakubauskas	2018-11			0	
	Arch.	R. Garbaliuskaitė	2018-11				
PP	Stalytojas	Kurtuvėnų regioninio parko direkcija		Žymuo	5416-00-PP-B-0	Lapas	Lapų
						1	1

Įrengiamas stoglangis

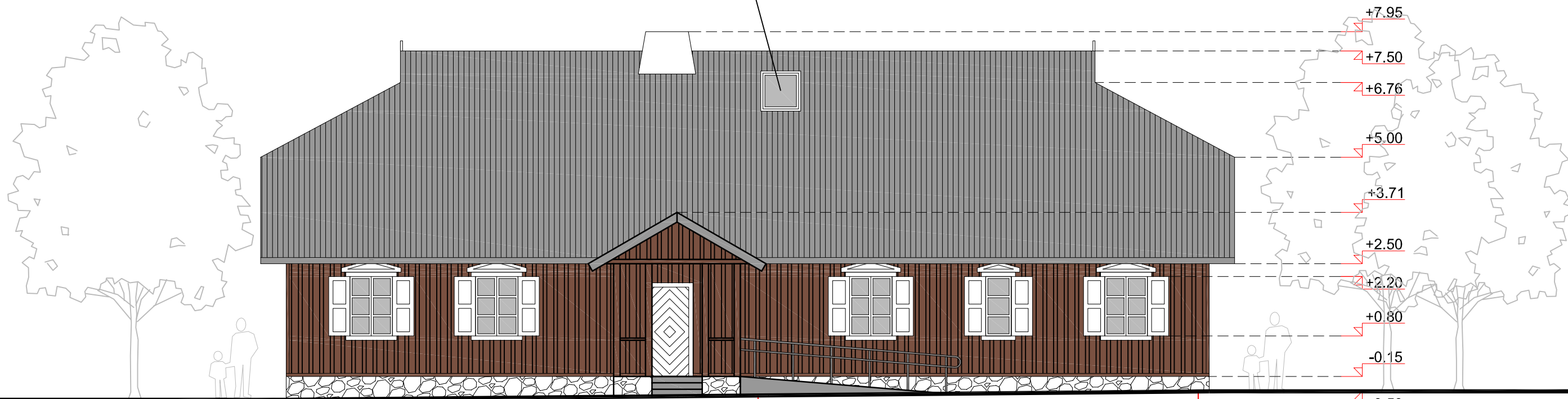

Fasadas tarp ašių 4-1 M 1:100

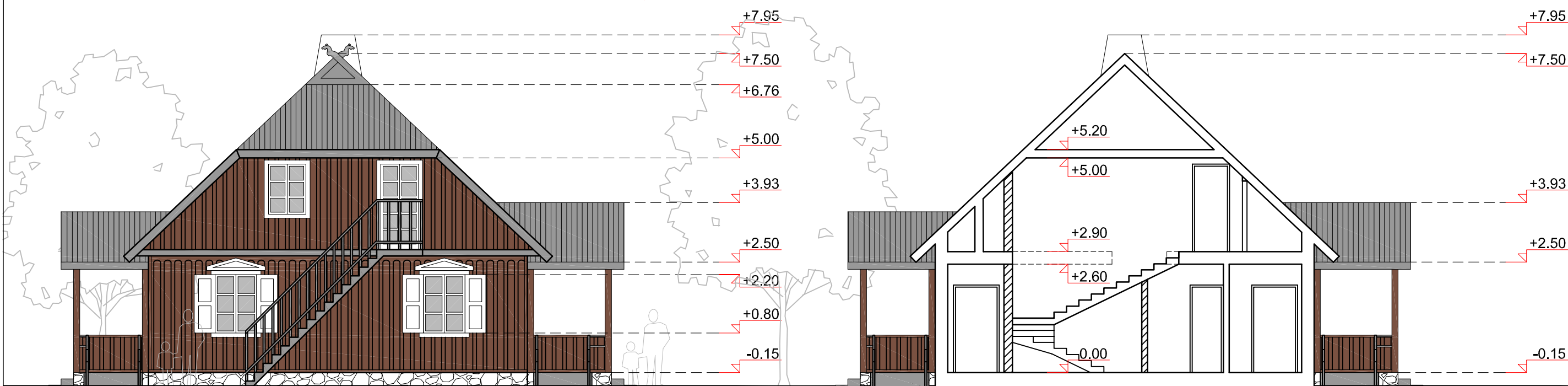

Fasadas tarp ašių F-A M 1:100

Pjūvis 1-1 M 1:100

Atest. Nr.		UAB "Vakarinis fasadas" Liepų g. 48B, 92107 Klaipėda e-mail vakarinis.fasadas@gmail.com	Objektas	Jautmalkės gamtos mokyklos komplekso (sklypo kad. Nr. 5416/0002:159) Kelmės r. sav. Jautmalkės I k. 1, statybos projekto projektinių pasiūlymų projektas	
A350	P.V.	D. Jakubauskas	2018-11	Brėžinys	Gamtos mokyklos fasadai tarp ašių 4-1 ir F-A, pjūvis 1-1 M 1:100
A350	P.D.V.	D. Jakubauskas	2018-11		
	Arch.	R. Garbaliuskaitė	2018-11		
PP	Stalytojas	Kurtuvėnų regioninio parko direkcija		Žymuo	5416-00-PP-B-0
				Lapas	Lapų
				1	1

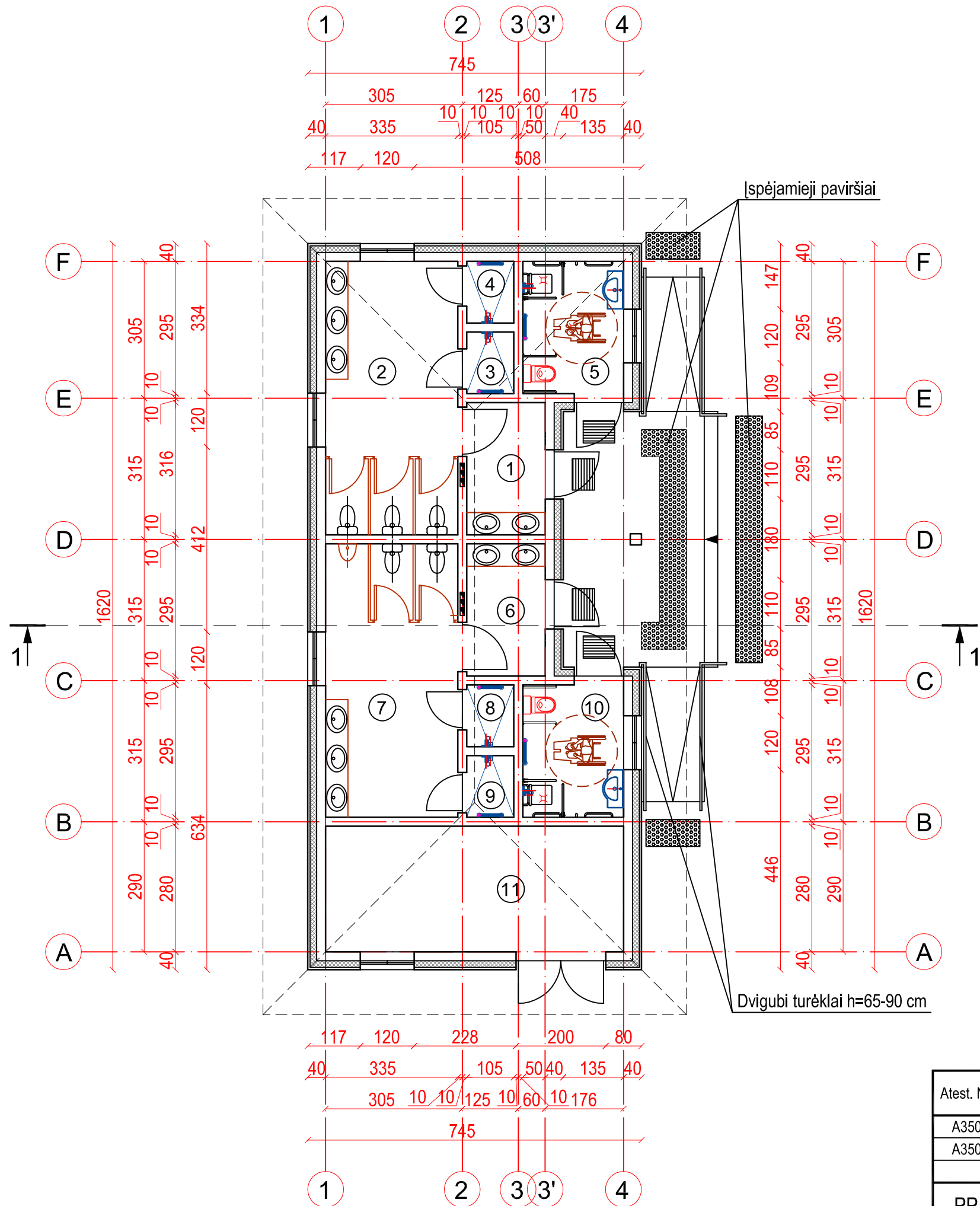

Pirmo aukšto patalpų eksplikacija

Nr.	Patalpos pavadinimas	Plotas m ²
1	Tambūras	5.50
2	Moterų sanmazgas	18.29
3	Moterų dušas	1.53
4	Moterų dušas	1.53
5	Moterų sanmazgas su dušu ŽN	6.75
6	Tambūras	5.50
7	Vyrų sanmazgas	18.29
8	Vyrų dušas	1.53
9	Vyrų dušas	1.53
10	Vyrų sanmazgas su dušu ŽN	6.75
11	Pagalbinė patalpa	19.02
Viso:		86.22

Atest. Nr.	UAB "Vakarinis fasadas" Liepų g. 48B, 92107 Klaipėda e-mail vakarinis.fasadas@gmail.com			Objektas	Jautmalkės gamtos mokyklos komplekso (sklypo kad. Nr. 5416/0002:159) Kelmės r. sav. Jautmalkės I k. 1, statybos projekto projektinių pasiūlymų projektas	
A350	P.V.	D. Jakubauskas	2018-11	Brėžinys	Viešojo sanmazgo planas M 1:100	Laida
A350	P.D.V.	D. Jakubauskas	2018-11			0
	Arch.	R. Garbaliuskaitė	2018-11			
PP	Stalytojas	Kurtuvėnų regioninio parko direkcija		Žymuo	5416-00-PP-B-0	Lapas
						Lapų
						1
						1

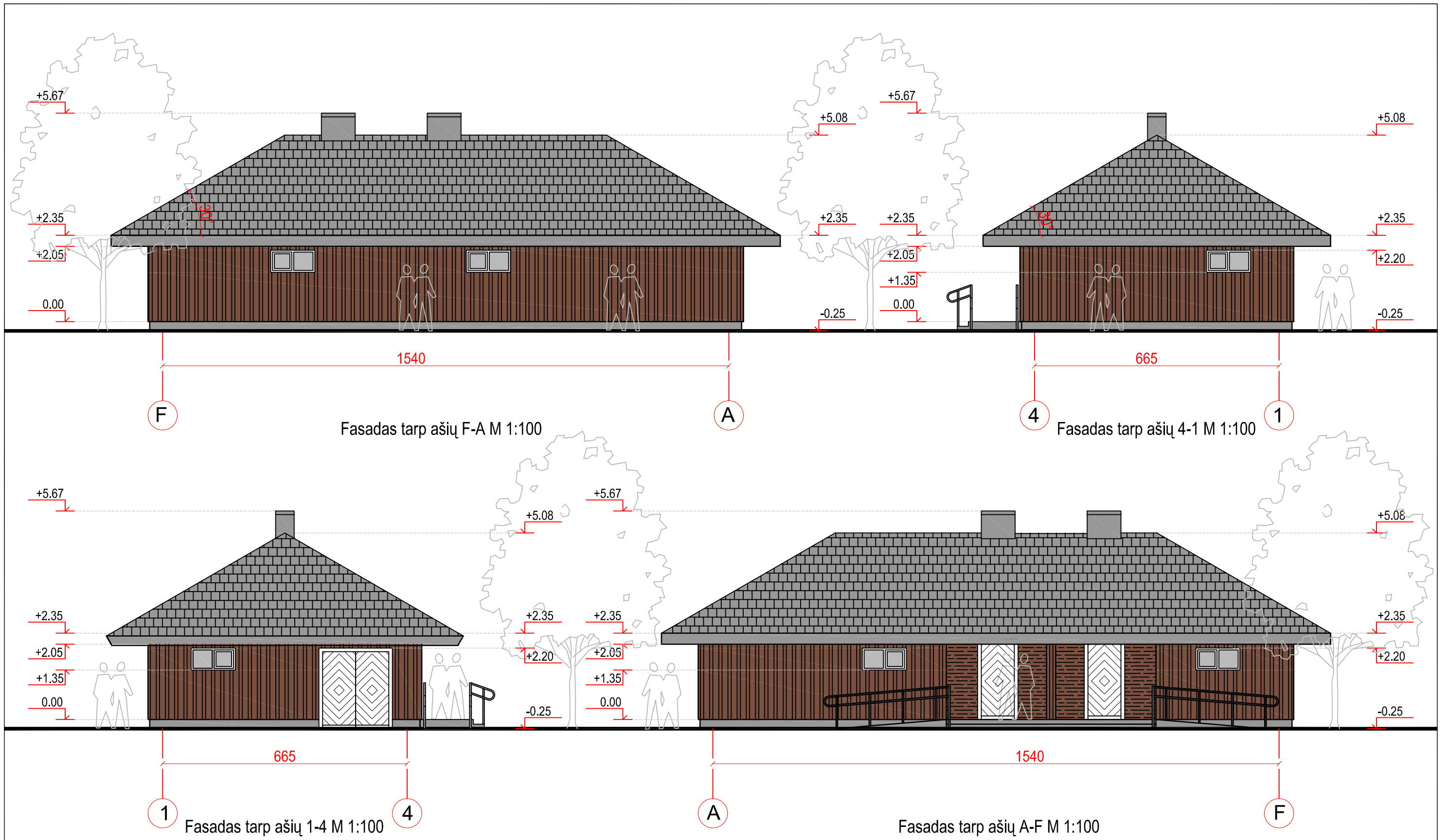

Atest. Nr.	UAB "Vakarinis fasadas" Liepų g. 48B, 92107 Klaipėda e-mail vakarinis.fasadas@gmail.com			Objektas	Jautmalkės gamtos mokyklos komplekso (sklypo kad. Nr. 5416/0002:159) Kelmės r. sav. Jautmalkės I k. 1, statybos projekto projektinių pasiūlymų projektas		
A350	P.V.	D. Jakubauskas	2018-11	Brėžinys	Viešojo sanmazgo fasadai tarp ašiu F-A, 4-1, 1-4, A-F M 1:100	Laida	
A350	P.D.V.	D. Jakubauskas	2018-11			0	
	Arch.	R. Garbaliuskaitė	2018-11				
PP	Stalytojas	Kurtuvėnų regioninio parko direkcija		Žymuo	5416-00-PP-B-0	Lapas	Lapų
						1	1

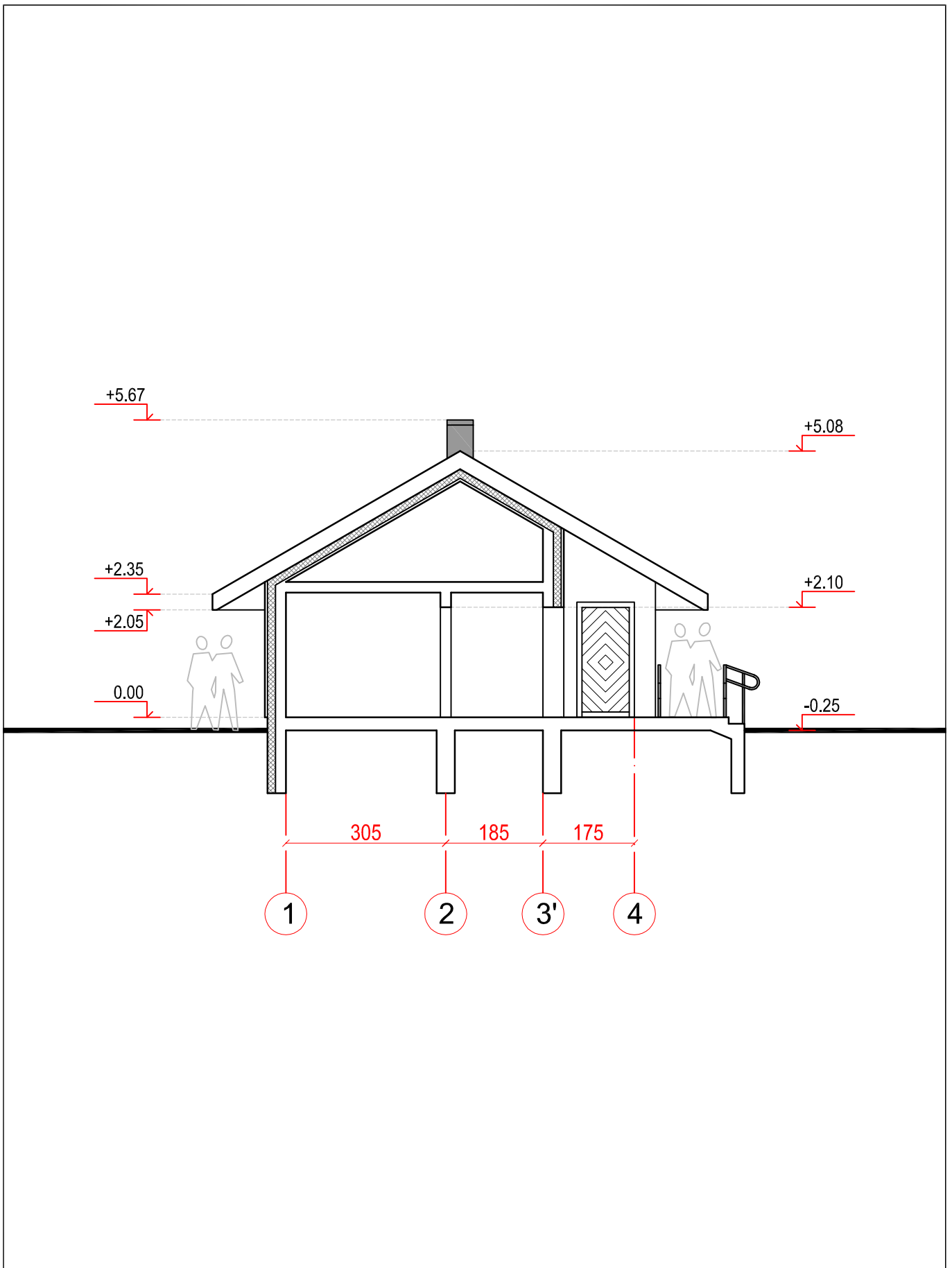

Atest. Nr.		UAB "Vakarinis fasadas" Liepų g. 48B, 92107 Klaipėda e-mail vakarinis.fasadas@gmail.com			Objektas			Jautmalkės gamtos mokyklos komplekso (sklypo kad. Nr. 5416/0002:159) Kelmės r. sav. Jautmalkės I k. 1, statybos projekto projektinių pasiūlymų projektas				
A350	P.V.	D. Jakubauskas		2018-11	Brėžinys				Laida			
A350	P.D.V.	D. Jakubauskas		2018-11					Viešojo sanmazgo pjūvis 1-1 M 1:100		0	
	Arch.	R. Garbaliuskaitė		2018-11								
PP	Statytojas Kurtuvėnų regioninio parko direkcija				Žymuo 5416-00-PP-B-0				Lapas	Lapų		
									1	1		

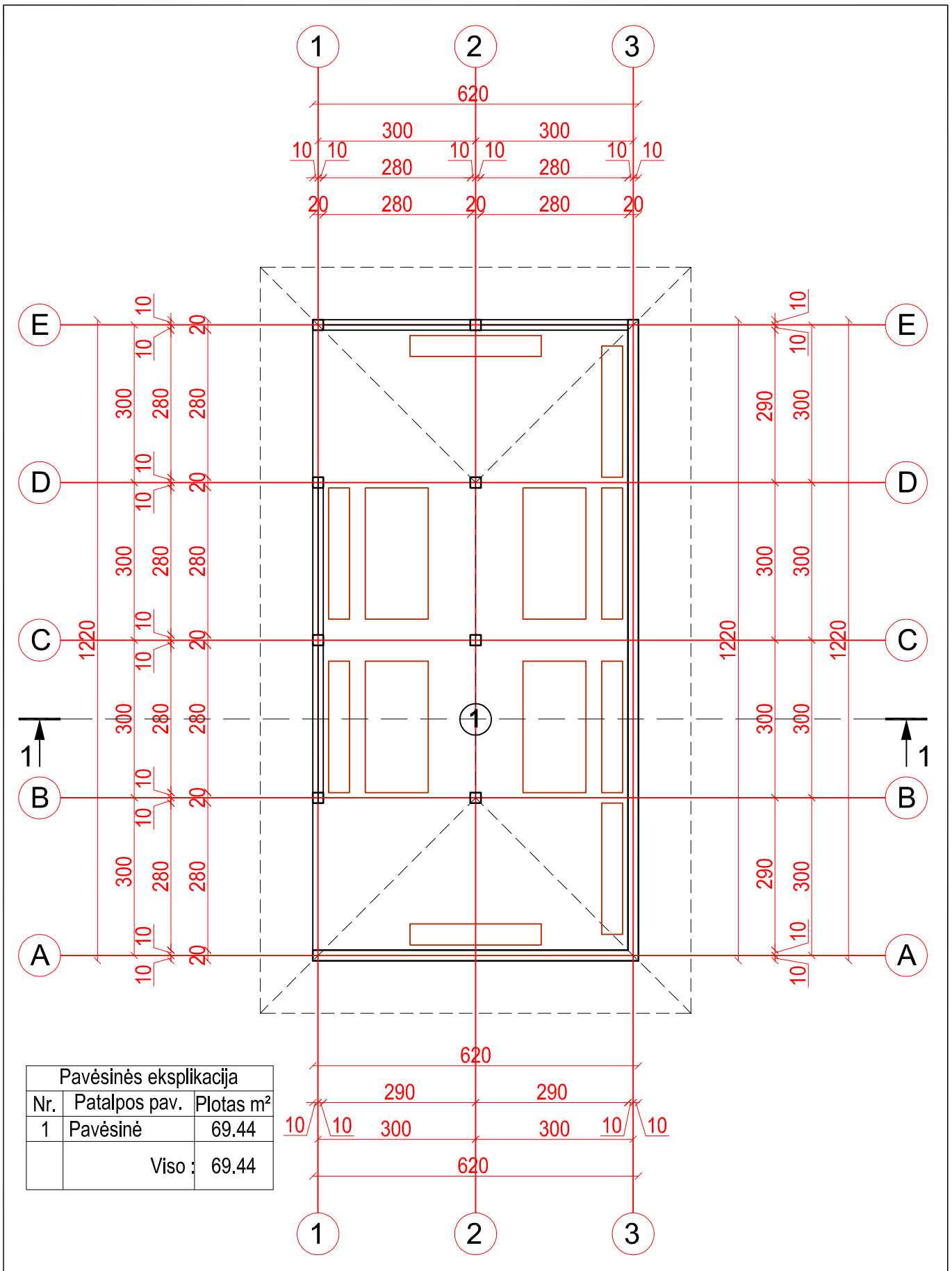

Atest. Nr.	 UAB "Vakarinis fasadas" Liepų g. 48B, 92107 Klaipėda e-mail vakarinis.fasadas@gmail.com			Objektas		Jautmalkės gamtos mokyklos komplekso (sklypo kad. Nr. 5416/0002:159) Kelmės r. sav. Jautmalkės I k. 1, statybos projekto projektinių pasiūlymų projektas		
	A350	P.V.	D. Jakubauskas	2018-11	Brėžinys	Pavėsinės planas M 1:100		Laida
A350	P.D.V.	D. Jakubauskas	2018-11	0				
	Arch.	R. Garbaliuskaitė	2018-11					
PP	Statytojas			Kurtuvėnų regioninio parko direkcija		Žymuo	5416-00-PP-B-0	
			Lapas	Lapų	1		1	

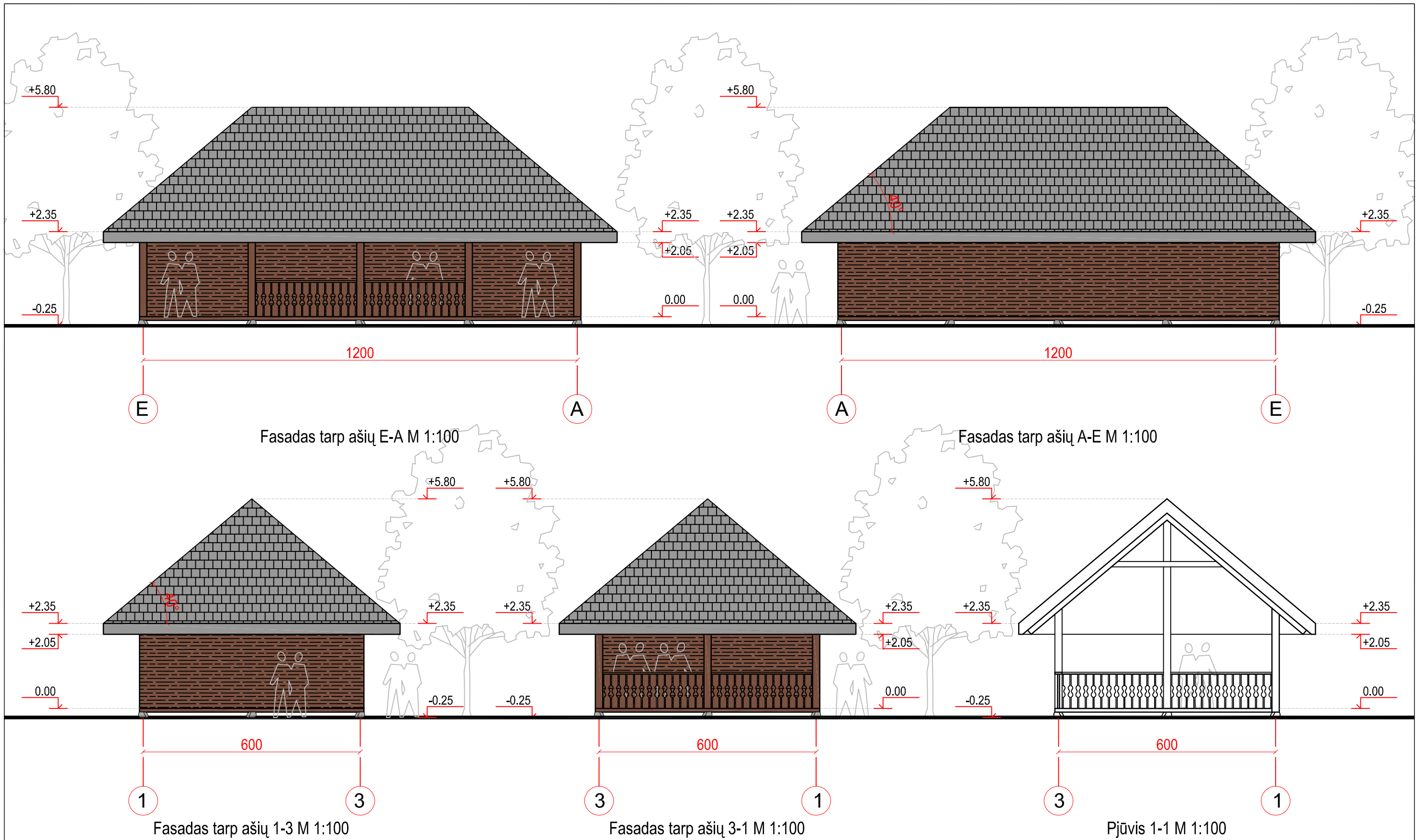

Atest. Nr.	UAB "Vakarinis fasadas" Liepų g. 48B, 92107 Klaipėda e-mail vakarinis.fasadas@gmail.com			Objektas	Jautmalkės gamtos mokyklos komplekso (sklypo kad. Nr. 5416/0002:159) Kelmės r. sav. Jautmalkės I k. 1, statybos projekto projektinių pasiūlymų projektas		
A350	P.V.	D. Jakubauskas	2018-11	Brėžinys	Pavėsinės fasadai tarp ašių 1-3, A-E, E-A, 3-1 ir pjūvis 1-1 M 1:100		
A350	P.D.V.	D. Jakubauskas	2018-11				
	Arch.	R. Garbaliuskaitė	2018-11				
PP	Stalytojas	Kurtuvėnų regioninio parko direkcija		Žymuo	5416-00-PP-B-0	Lapas 1	Lapų 1

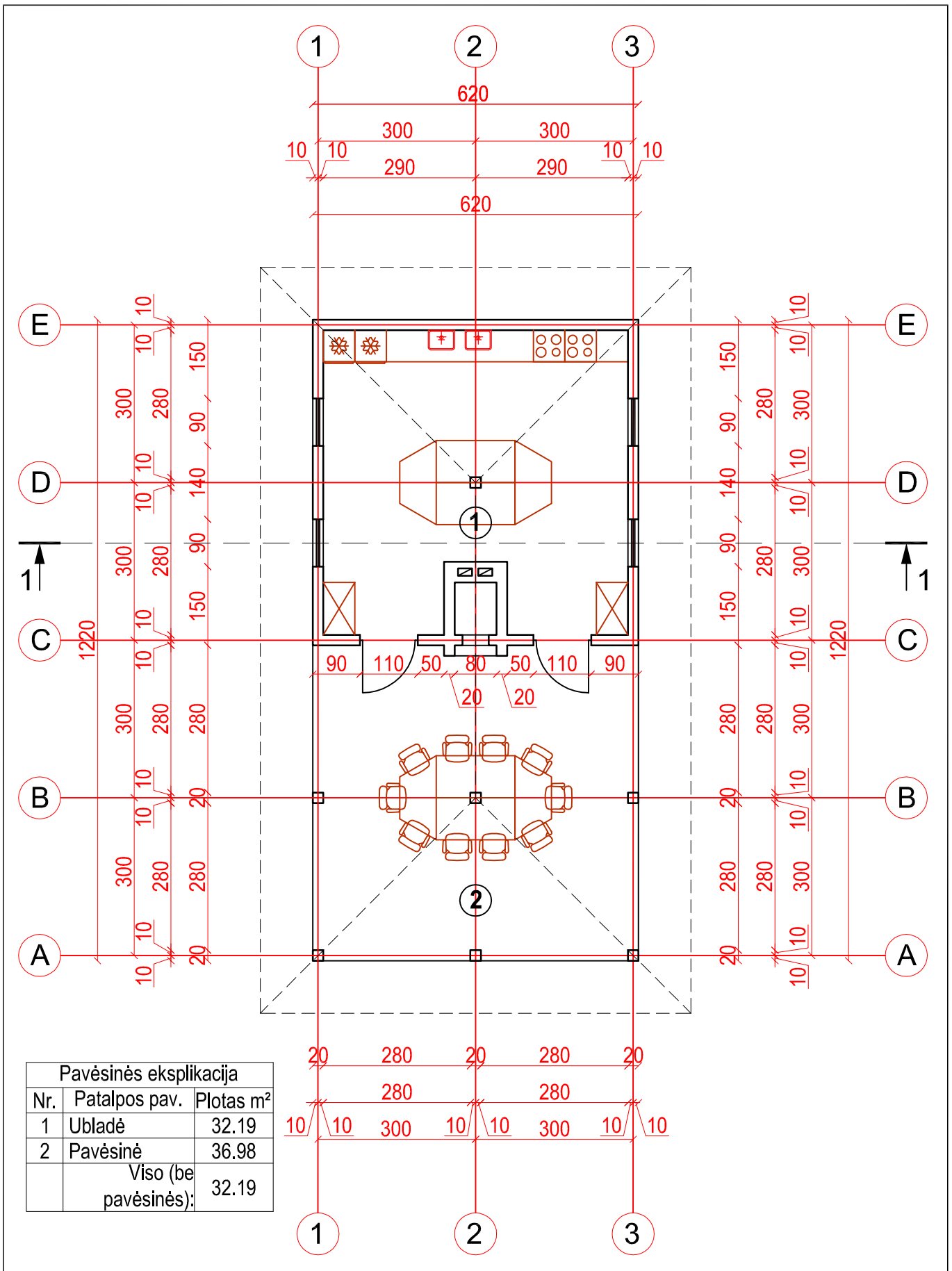

Atest. Nr.	 UAB "Vakarinis fasadas" Liepų g. 48B, 92107 Klaipėda e-mail vakarinis.fasadas@gmail.com			Objektas		Jautmalkės gamtos mokyklos komplekso (sklypo kad. Nr. 5416/0002:159) Kelmės r. sav. Jautmalkės I k. 1, statybos projekto projektinių pasiūlymų projektas		
	A350	P.V.	D. Jakubauskas	2018-11	Brėžinys	Ubladės planas M 1:100		Laida
A350	P.D.V.	D. Jakubauskas	2018-11	0				
	Arch.	R. Garbaliuskaitė	2018-11					
PP	Statytojas			Kurtuvėnų regioninio parko direkcija		Žymuo	5416-00-PP-B-0	
			Lapas	Lapų	1		1	

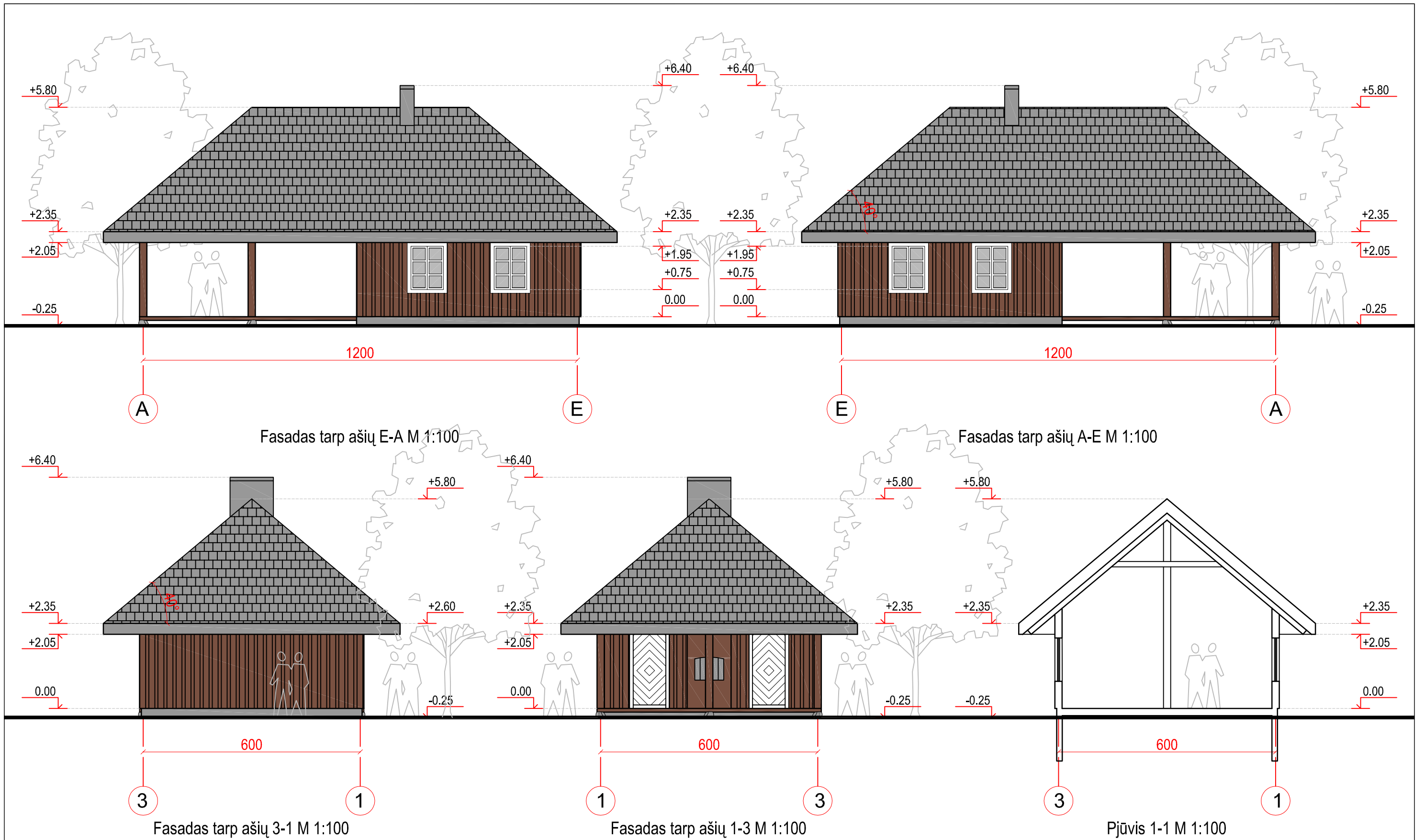

Atest. Nr.	UAB "Vakarinis fasadas" Liepų g. 48B, 92107 Klaipėda e-mail vakarinis.fasadas@gmail.com			Objektas	Jautmalkės gamtos mokyklos komplekso (sklypo kad. Nr. 5416/0002:159) Kelmės r. sav. Jautmalkės I k. 1, statybos projekto projektinių pasiūlymų projektas		
A350	P.V.	D. Jakubauskas	2018-11	Brėžinys	Ubladės fasadai tarp ašių 1-3, A-E, E-A, 3-1 ir pjūvis 1-1 M 1:100		
A350	P.D.V.	D. Jakubauskas	2018-11				
	Arch.	R. Garbaliuskaitė	2018-11				
PP	Stalytojas	Kurtuvėnų regioninio parko direkcija		Žymuo	5416-00-PP-B-0	Lapas 1	Lapų 1

Malkinė (unik. nr. 5494-8011-9033) – griovimas;
Daržinė (unik. nr. 5494-8011-9044) – griovimas;
Tvirtas (unik. nr. 5494-8011-9055) – griovimas

Viešasis sanmazgas – nauja statyba

Ubladė – nauja statyba

Viralinė (unik. nr. 5494-8011-9077) – griovimas

Informacinis centras su gyvenamosiomis patalpomis
(unik. nr. 5494-8011-9011) – rekonstravimas

Pavėsinė – nauja statyba

