

Projektuotojas:



ARCHITEKTŪROS + INTERJERO STUDIJA www.aistudio.lt +370 6 202 4232

JUSTO JANUŠEVIČIAUS INDIVIDUALI VEIKLA, PAŽYMOŠ NR. 272150

| | | |
|------------------------|---|------------------|
| Statytojas (Užsakovas) | I. S. | |
| Objektas | DVIEJŲ BUTŲ GYVENAMASIS NAMAS FILARETŲ G. 75A VILNIUJE. STATYBOS PROJEKTAS | |
| Statinio adresas | FILARETŲ G. 75A VILNIUS. VILNIAUS SENAMIESČIO (UNIKALUS NR. 16073) VIZUALINĖS APSAUGOS POZONIS | |
| Statybos rūšis | NAUJA STATYBA | |
| Statinio paskirtis | GYVENAMOJI | |
| Projekto stadija | PROJEKTINIAI PASIŪLYMAI | |
| Statinio kategorija | NEYPATINGAS STATINYS | |
| Tomas | I | |
| Leidimas/žymuo | 0 leidimas | AI.112-PP |
| Data | 2018-08 | |

PRITARIU:

| Pareigos | Vardas, pavardė, atestato Nr. | Parašas |
|----------|---|---------|
| PV-ARCH | Justas Januševičius A 2151 | |
| ARCH | Rūta Dautartaitė-Tribandė 3278 | |

Vilnius, 2018

PROJEKTINIŲ PASIŪLYMŲ BYLOS SUDĖTIES ŽINIARAŠTIS

| EIL. NR. | ŽYMUO / Nr. | LAPŲ SK. | PAVADINIMAS | PASTABOS |
|-----------------------|--------------------|----------|--|----------|
| TEKSTINĖ DALIS | | | | |
| 0 | | 1 | Titulinis lapas | |
| 1 | AI.112-01-PP-DŽ | 1 | Projektinių pasiūlymų sudėties žiniaraštis | |
| 2 | AI.112-01-PP-AR | 3 | Projektinių pasiūlymų aiškinamasis raštas | |
| GRAFINĖ DALIS | | | | |
| 3.1 | AI.112-01-PP-BR.01 | 1 | Situacijos schema | |
| 3.2 | AI.112-01-PP-BR.02 | 1 | Sklypo planas M 1:250 | |
| 3.3 | AI.112-01-PP-BR.03 | 1 | Pirmo aukšto planas M 1:100 | |
| 3.4 | AI.112-01-PP-BR.04 | 1 | Antro aukšto planas M 1:100 | |
| 3.5 | AI.112-01-PP-BR.05 | 1 | Stogo planas M 1:100 | |
| 3.6 | AI.112-01-PP-BR.06 | 1 | Pjūvis A-A M 1:100 | |
| 3.7 | AI.112-01-PP-BR.07 | 1 | Fasadai M 1:100 | |
| 3.8 | AI.112-01-PP-BR.08 | 1 | Vizualizacijos | |

| | | |
|-------|----------------|--|
| 0 | 2018-08-08 | |
| LAIDA | IŠLEIDIMO DATA | LAIIDOS STATUSAS, KEITIMO PRIEŽASTIS (JEI TAIKOMA) |

| | | | | | | | | | |
|----------------------|--|---------------------------|--|--|---|--------------|-------------|---|---|
| KVAL. PATV. DOK. NR. |  <small>ARCHITEKTŪROS + INTERJERO STUDIJIA www.aistudio.lt +370 6 202 4232</small> | | <i>Statinio projekto pavadinimas:</i> DVIEJŲ BUTŲ GYVENAMASIS NAMAS FILARETŲ G. 75A VILNIUJE. STATYBOS PROJEKTAS | | | | | | |
| A 2151 | PV-ARCH | J. Januševičius | <i>Dokumento pavadinimas:</i> PRIDEDAMŲ DOKUMENTŲ SUDĖTIES ŽINIARAŠTIS | | <i>Laida</i> | | | | |
| 3278 | ARCH | Rūta Dautartaitė-Tribandė | | | 0 | | | | |
| LT | <i>Statytojas ir (arba) užsakovas:</i> I. S. | | <i>Dokumento žymuo:</i> AI.112-01-PP-DZ | | <table border="1" style="width: 100%;"> <tr> <td><i>Lapas</i></td> <td><i>Lapų</i></td> </tr> <tr> <td>1</td> <td>1</td> </tr> </table> | <i>Lapas</i> | <i>Lapų</i> | 1 | 1 |
| <i>Lapas</i> | <i>Lapų</i> | | | | | | | | |
| 1 | 1 | | | | | | | | |

Objektas:

DVIEJŲ BUTŲ GYVENAMASIS NAMAS FILARETŲ G. 75A VILNIUJE. STATYBOS PROJEKTAS

Stadija:

PROJEKTINIAI PASIŪLYMAI

AIŠKINAMASIS RAŠTAS

1. PROJEKTUOJAMO PASTATO BENDRIEJI PAŽINTINIAI DUOMENYS

STATYBOS PAVADINIMAS:

Dviejų butų gyvenamasis namas Filaretų g. 75A Vilniuje. Statybos projektas

STATYBOS VIETA (ADRESAS):

Filaretų g. 75A Vilnius. Vilniaus senamiesčio (unikalus Nr. 16073) vizualinės apsaugos pozonis

STATYTOJAS (UŽSAKOVAS):

I. S.

PROJEKTO RENGĖJAS:

Architektas Justas Januševičius (A 2151). Individualios veiklos pažymos Nr. 272150

STATINIŲ KLASIFIKACIJA:

Gyvenamosios paskirties (dviejų butų) pastatai

Projektas parengtas vadovaujantis teisės aktais, specialiaisiais architektūros reikalavimais ir kitais privalomaisiais projekto rengimo dokumentais.

Projektinių pasiūlymų rengimo pagrindas

Užsakovo patvirtinta projektavimo užduotis

Žemės sklypo nuosavybę patvirtinantys dokumentai, žemės sklypo planas

Vilniaus miesto savivaldybės administracijos patvirtintas ir galiojantis bendrasis planas

2. SKLYPO PLANO SPRENDIMAI IR TERITORIJOS TVARKYMAS

Bendrieji duomenys

Pagrindinė tikslinė sklypo naudojimo paskirtis: kita.

Naudojimo būdas: gyvenamosios teritorijos.

Šiuo metu sklype pastatų nėra. Sklypą kerta elektros tinklų orinė linija su 2 m apsaugos zona į abi puses nuo laido centro.

Sklypas yra netaisyklingos formos, šiaurinėje pusėje ribojasi su garažais, pietų pusėje su Filaretų ir Stalių g. išsišakojimu.

| | | |
|-------|----------------|--|
| 0 | 2018-08-08 | |
| LAIDA | IŠLEIDIMO DATA | LAIIDOS STATUSAS, KEITIMO PRIEŽASTIS (JEI TAIKOMA) |

| | | | | |
|----------------------------|--|---|------------------------|-------------------|
| KVAL. PATV. DOK. NR. |  ARCHITEKTŪROS + INTERJERO STUDIJA www.aistudio.lt +370 6 202 4232 | Statinio projekto pavadinimas: DVIEJŲ BUTŲ GYVENAMASIS NAMAS FILARETŲ G. 75A VILNIUJE. STATYBOS PROJEKTAS | | |
| A 2151 | PV-ARCH | J. Januševičius | Dokumento pavadinimas: | |
| 3278 | ARCH | Rūta Dautartaitė-Tribandė | AIŠKINAMASIS RAŠTAS | |
| LT | Statytojas ir (arba) užsakovas: I. S. | | Dokumento žymuo: | |
| | | | AI.112-01-PP-AR | Lapas Lapų 1 3 |

Sklypo charakteristika

Sklypo reljefas – nežymus, projekte esamas reljefas koreguojamas nežymiai, tik tose vietose, kur reikalinga suformuoti tolygų takų nuolydį.



Sklypo fotografacijos

| | | | |
|-----------------|--------------|-------------|--------------|
| AI.112-01-PP-AR | <i>Lapas</i> | <i>Lapų</i> | <i>Laida</i> |
| | 2 | 3 | 0 |

Projektuojamo pastato išdėstymas sklype, funkcinis ryšys su aplinka

Projektuojamas namas neužstatytame sklype, urbanizuotoje teritorijoje, Filaretų ir Stalių gatvių sankirtoje.

Sklypas yra mažo užstatymo intensyvumo teritorijoje, kuriai taikomas iki 40 % užstatymo intensyvumo rodiklis.

Gretimose sklypo aplinkoje vyrauja iki 3 aukštų su mansardomis sodybinis užstatymas, vyrauja gyvenamosios paskirties pastatai. Pastatai išdėstyti palei Filaretų ir Stalių gatves vienoje linijoje, taip formuodami tolygią gatvės išsklotinę.

Projektuojamas pastatas simetriškas, išdėstytas sklypo centre gatvės sankirtos atžvilgiu, šiaurinėje pusėje. Siekiant pabrėžti gatvių išsišakojimą, naudojami dviejų spalvų fasadai.

Projektuojami privažiavimai prie pastato, takai, automobilių saugojimo vietos

Įvažą formuojama iš Filaretų g. pusės, sklype numatant 4 automobilių parkavimo vietas.

Važiuojamosios dalies dangoms naudojamos betono trinkelės, išorės laiptams ir laiptų aikštelėms – betoninės trinkelės.

Teritorijos apželdinimas

Sklype nenumatoma sodinti medžių, tačiau siūloma įrengti gyvatvorę arba ažūrinę tvorą.

3. ARCHITEKTŪRINIAI SPRENDINIAI

Projektuojamas dviejų aukštų dviejų butų gyvenamasis namas. Pastatas griežto silueto, atkartojantis už jo esančių mūrinių garažų siluetą, tačiau jį užgožiantis savo proporcijomis, architektūriniais elementais ir spalviniais sprendimais.

Pastato fasadų apdailai parinktos natūralios medžiagos – klijuojamos klinkerio plytelės. Klinkerių plytelių spalviniai sprendiniai pateikti grafinėje dalyje.

Pastate esantys butai išdėstyti per du pastato aukštus, butai yra simetriški. Abiejų butų vaikų kambariai ir svetainės orientuotos į pietų pusę, įėjimai iš rytų ir vakarų pusių.

Šiaurinėje pusėje yra tik WC patalpų langai, nevarstomi. Nuo garažų iki varstomų gyvenamųjų patalpų langų išlaikomas 15 m atstumas.

4. PROJEKTO SPRENDINIŲ ĮTAKA VILNIAUS SENAMIESČIO (UNIKALUS NR. 16073) VIZUALINĖS APSAUGOS ZONAI

Projektinių pasiūlymų sprendiniai numatyti tokie, kad nebūtų daroma neigiama įtaka vietovės charakteriui ir Vilniaus miesto senamiesčio apsaugos zonai. Projektuojamas pastatas nėra aukštesnis, nei aplinkiniai pastatai, taip pat pastato vieta netrukdytų suvokti aplinkinių teritorijų, neribos gatvių vizualaus suvokimo.

Pastato tūris derantis prie aplinkinio užstatymo, fasadų apdailai naudojamos natūralios medžiagos, spalviniai sprendimai suderinti su aplinkoje vyraujančiomis pastatų spalvomis.

5. INŽINERINIAI SPRENDINIAI

Projektuojamą pastatą numatoma šildyti naudojant dujas, įrengiant grindinį šildymą.

Pastatas bus aprūpinamas centralizuotu vandens tiekimu ir nuotekų šalinimu, numatant du įvadus ir išvadus. Pastate bus du atskiri elektros įvadai.

6. KONSTRUKCINIAI SPRENDINIAI

Pamatai – gelžbetoniniai gręžtiniai poliniai (tikslinami pagal geologinius grunto tyrimus). Laikančios konstrukcijos – mūras. Perdangos – gelžbetoninės surenkamos. Stogo konstrukcija – medinė.

| | | | |
|-----------------|-------|------|-------|
| AI.112-01-PP-AR | Lapas | Lapų | Laida |
| | 3 | 3 | 0 |

BRĚŽINIAI

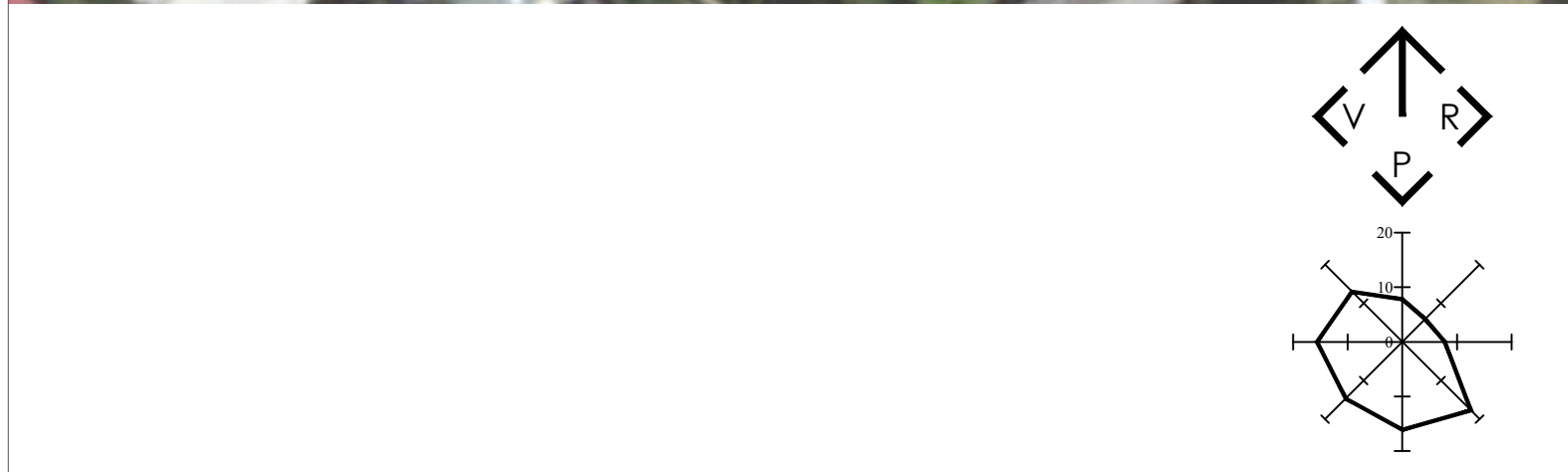
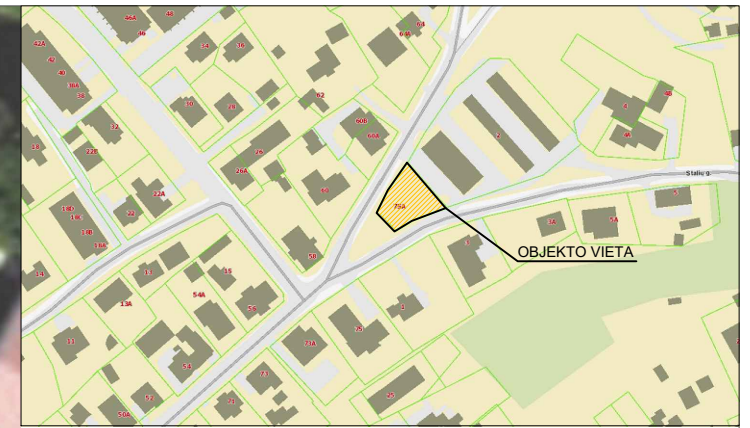
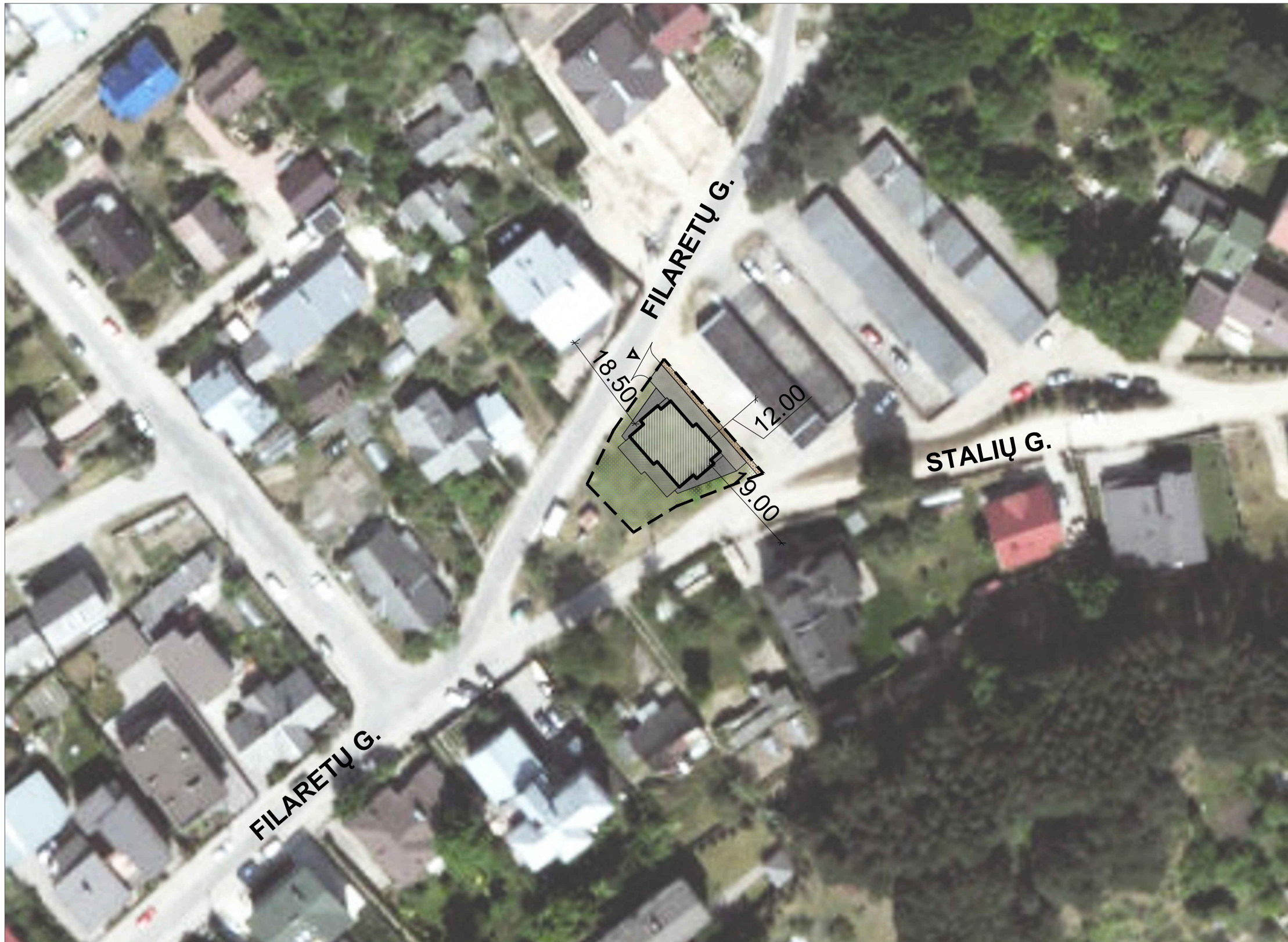

| | | |
|-------|----------------|---|
| 0 | 2018-08-08 | |
| LAIDA | IŠLEIDIMO DATA | LAIDOS STATUSAS, KEITIMO PRIEŽASTIS (JEI TAIKOMA) |

| | | | | |
|----------------------|--|---------------------------|--|------------|
| KVAL. PATV. DOK. NR. | A+I STUDIO ARCHITEKTŪROS + INTERJERO STUDIJĄ www.aistudio.lt +370 6 202 4232 | | Statinio projekto pavadinimas DVIEJŲ BUTŲ GYVENAMASIS NAMAS FILARETŲ G. 75A VILNIUJE. STATYBOS PROJEKTAS | |
| | A 2151 | PV / ARCH | Justas Januševičius | Brėžinys |
| 3278 | ARCH | Rūta Dautartaitė-Tribandė | SITUACIJOS SCHEMA | |
| LT | Statytojas ir (arba) užsakovas I. S. | | Dokumento žymuo AI.112-01-PP-BR.01 | Lapas 1 |
| | | | | Lapų 1 |

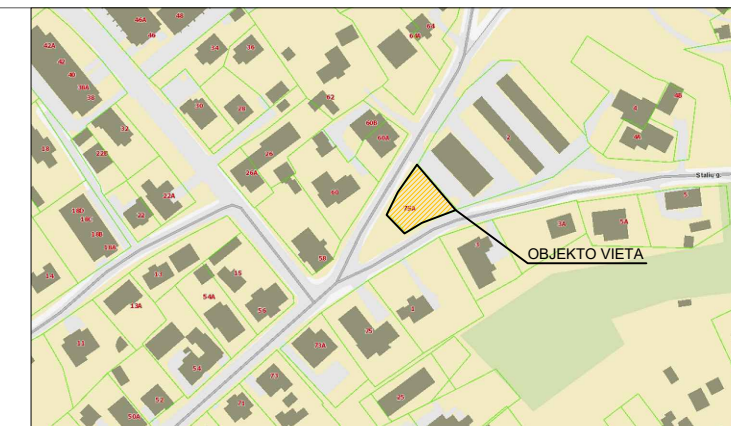
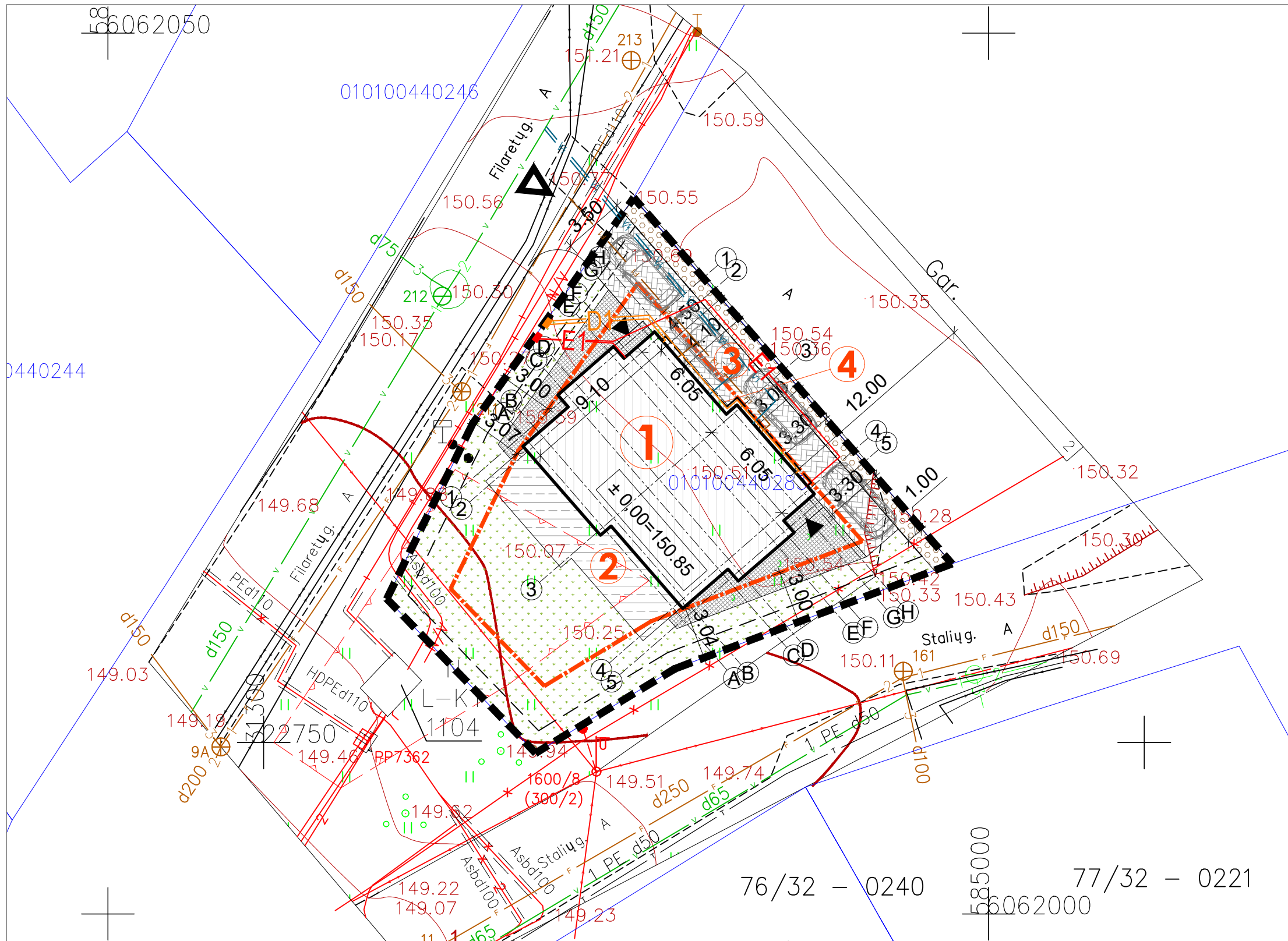

- SUTARTINIAI ŽYMĖJIMAI**
- SKLYPO RIBA
 - - - STATYBOS RIBA SKLYPE
 - - - STOGO KONTŪRAS
 - ▲ PAGRINDINIS ĮĖJIMAS Į PASTATĄ
 - ▲ ĮVAŽIAVIMAS Į SKLYPĄ
 - [Pattern] BETONINĖS TRINKELĖS AUTOMOBILIAMS D=8 cm (62 m²)
 - [Pattern] BETONINIŲ TRINKELIŲ DANGA D=6 cm (27 m²)
 - [Pattern] MEDINĖS KONSTRUKCIJOS TERASA
 - [Pattern] VEJA (211 m²)
 - [Pattern] DEKORATYVINĖ SKALDA (27 m²)
 - ELEKTROS APSKAITOS SPINTA KS/KAS
 - DUJŲ ĮVADAS Į SKLYPĄ
 - E1 - PROJEKTUOJAMAS VARTOTOJO 0,4 kV KABELIS SKLYPE
 - D1 - PROJEKTUOJAMAS DUJOTEKIS SKLYPE
 - V1 - PROJEKTUOJAMAS VANDENTIEKIO VAMZDIS
 - F1 - PROJEKTUOJAMAS BUITINIŲ NUOTEKIŲ VAMZDIS
- SKLYPO EKSPLIKACIJA**
1. PROJEKTUOJAMAS NAMAS
 2. MEDINĖ TERASA
 3. AUTOMOBILIŲ STATYMO VIETA
 4. ŠIUKŠLIŲ KONTEINERIŲ VIETA

BENDRIEJI STATINIO TECHNINIAI RODIKLIAI

| SKLYPAS | MATO VNT. | KIEKIS |
|-------------------------------|-----------|--------|
| SKLYPO PLOTAS | m² | 500,00 |
| SKLYPO UŽSTATYMAS | m² | 143,55 |
| SKLYPO UŽSTATYMO TANKIS | % | 28,70 |
| SKLYPO UŽSTATYMO INTENSIVUMAS | % | 39,99 |
| PROJEKTUOJAMAS NAMAS | | |
| BUTŲ SKAIČIUS | vnt. | 2 |
| BENDRAS PLOTAS * | m² | 199,95 |
| NAUDINGAS PLOTAS * | m² | 199,95 |
| RŪSYS | m² | NĖRA |
| PASTATO TŪRIS | m³ | 1130 |
| AUKŠTŲ SKAIČIUS | vnt. | 2 |
| PASTATO AUKŠTIS | m | 8,10 |
| PASTATO ATSPARUMAS UGNIAI | MJ/m² | II |
| APŽELDINTA SKLYPO DALIS | % | 42 |

* Žvaigždute pažymėti rodikliai baigus statybą ir atlikus kadastrinius matavimus gali turėti neesminių nukrypimų.

| | | |
|-------|----------------|---|
| 0 | 2018-08-08 | |
| LAIDA | IŠLEIDIMO DATA | LAIDOS STATUSAS, KEITIMO PRIEŽASTIS (JEI TAIKOMA) |

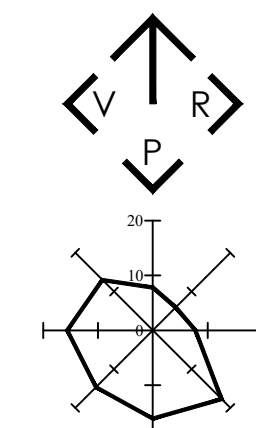

| | | | | |
|----------------------|--|---------------------------|--|----------|
| KVAL. PATV. DOK. NR. | A+I STUDIO ARCHITEKTŪROS + INTERJERO STUDIJĄ www.aistudio.lt +370 6 202 4232 | | Statinio projekto pavadinimas DVIEJŲ BUTŲ GYVENAMASIS NAMAS FILARETŲ G. 75A VILNIUJE. STATYBOS PROJEKTAS | |
| | A 2151 | PV / ARCH | Justas Januševičius | Brėžinys |
| 3278 | ARCH | Rūta Dautartaitė-Tribandė | SKLYPO SUTVARKYMO PLANAS M 1:250 | |
| LT | Statytojas ir (arba) užsakovas | | Dokumento žymuo | Lapas |
| | I. S. | | Al.112-01-PP-BR.02 | Lapų |
| | | | | 1 / 1 |

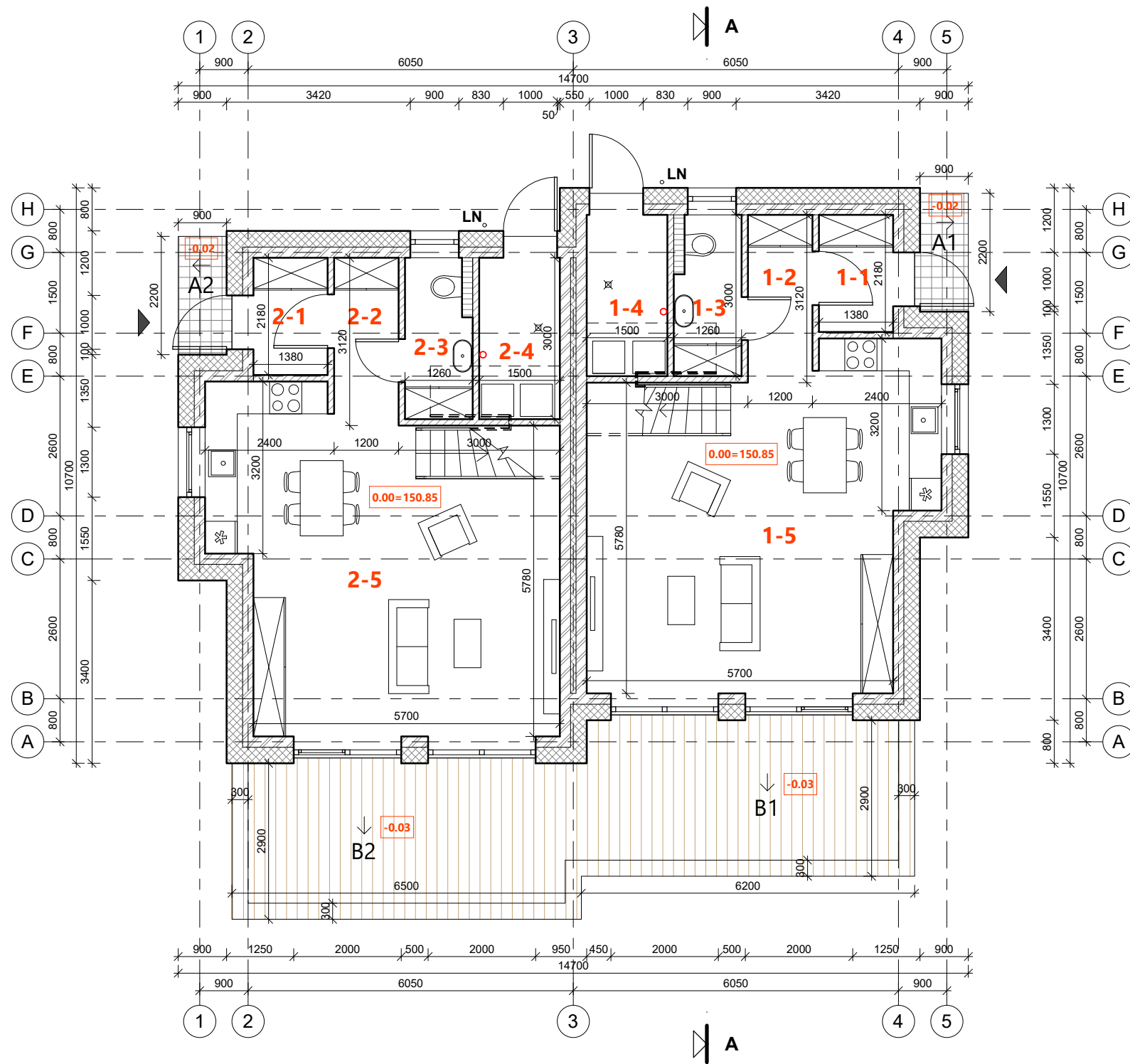

PATALPŲ EKSPLIKACIJA

| Nr. | PAVADINIMAS | PLOTAS |
|-------------------|------------------------|-----------------------|
| 1-1 | TAMBŪRAS | 3.01 m ² |
| 1-2 | KORIDORIUS | 3.48 m ² |
| 1-3 | WC | 3.56 m ² |
| 1-4 | KATILINĖ | 4.50 m ² |
| 1-5 | SVETAINĖ SU VIRTUVE | 36.80 m ² |
| 2-1 | TAMBŪRAS | 3.01 m ² |
| 2-2 | KORIDORIUS | 3.48 m ² |
| 2-3 | WC | 3.56 m ² |
| 2-4 | KATILINĖ | 4.50 m ² |
| 2-5 | SVETAINĖ SU VIRTUVE | 36.80 m ² |
| 1-7 | KORIDORIUS | 2.96 m ² |
| 1-8 | WC | 6.01 m ² |
| 1-9 | PAGRINDINIS MIEGAMASIS | 12.66 m ² |
| 1-10 | MIEGAMASIS KAMBARYS | 13.61 m ² |
| 1-11 | MIEGAMASIS KAMBARYS | 13.38 m ² |
| 2-7 | KORIDORIUS | 2.97 m ² |
| 2-8 | WC | 6.01 m ² |
| 2-9 | PAGRINDINIS MIEGAMASIS | 12.66 m ² |
| 2-10 | MIEGAMASIS KAMBARYS | 13.61 m ² |
| 2-11 | MIEGAMASIS KAMBARYS | 13.38 m ² |
| BENDRASIS PLOTAS: | | 199.95 m ² |

KITI PLOTAI

| NR. | PAVADINIMAS | PLOTAS |
|-----|-----------------|----------------------|
| A1 | ĮĖJIMO AIKŠTELĖ | 1.98 m ² |
| B1 | TERASA | 18.00 m ² |
| A2 | ĮĖJIMO AIKŠTELĖ | 1.98 m ² |
| B2 | TERASA | 18.85 m ² |

SUTARTINIS ŽYMĖJIMAS

| PAVADINIMAS | ŽYMUO |
|-----------------------------|-------|
| ĮĖJIMAS Į PASTATĄ | ▲ |
| PATALPŲ NUMERACIJA | 1-1 |
| NUOTEKŲ STOVAS | ○ |
| VANDENS SURINKIMO TRAPAS | ⊗ |
| LIETVAMZDIS | LN ○ |
| LAUKO AKMENS MASĖS PLYTELĖS | ▨ |
| MEDINĖS TERASOS LENTOS | ▨ |

| | | |
|-------|----------------|--|
| 0 | 2018-08-07 | |
| LAIDA | IŠLEIDIMO DATA | LAIDOS STATUSAS, KEITIMO PRIEŽASTIS (JEI TAKOMA) |

| | | | | |
|----------------------|---|---------------------------|--|---|
| KVAL. PATV. DOK. NR. | | | Statinio projekto pavadinimas DVIEJŲ BUTŲ GYVENAMASIS NAMAS FILARETŲ G. 75A VILNIUJE. STATYBOS PROJEKTAS | |
| | A 2151 | PV / ARCH | Justas Januševičius | Brežinys PIRMO AUKŠTO PLANAS M 1 : 100 |
| 3278 | ARCH | Rūta Dautartaitė-Tribandė | Laida 0 | |
| LT | Statytojas ir (arba) užsakovas I. S. | | Dokumento žymuo AI.112-01-PP-BR.03 | Lapas 1 |

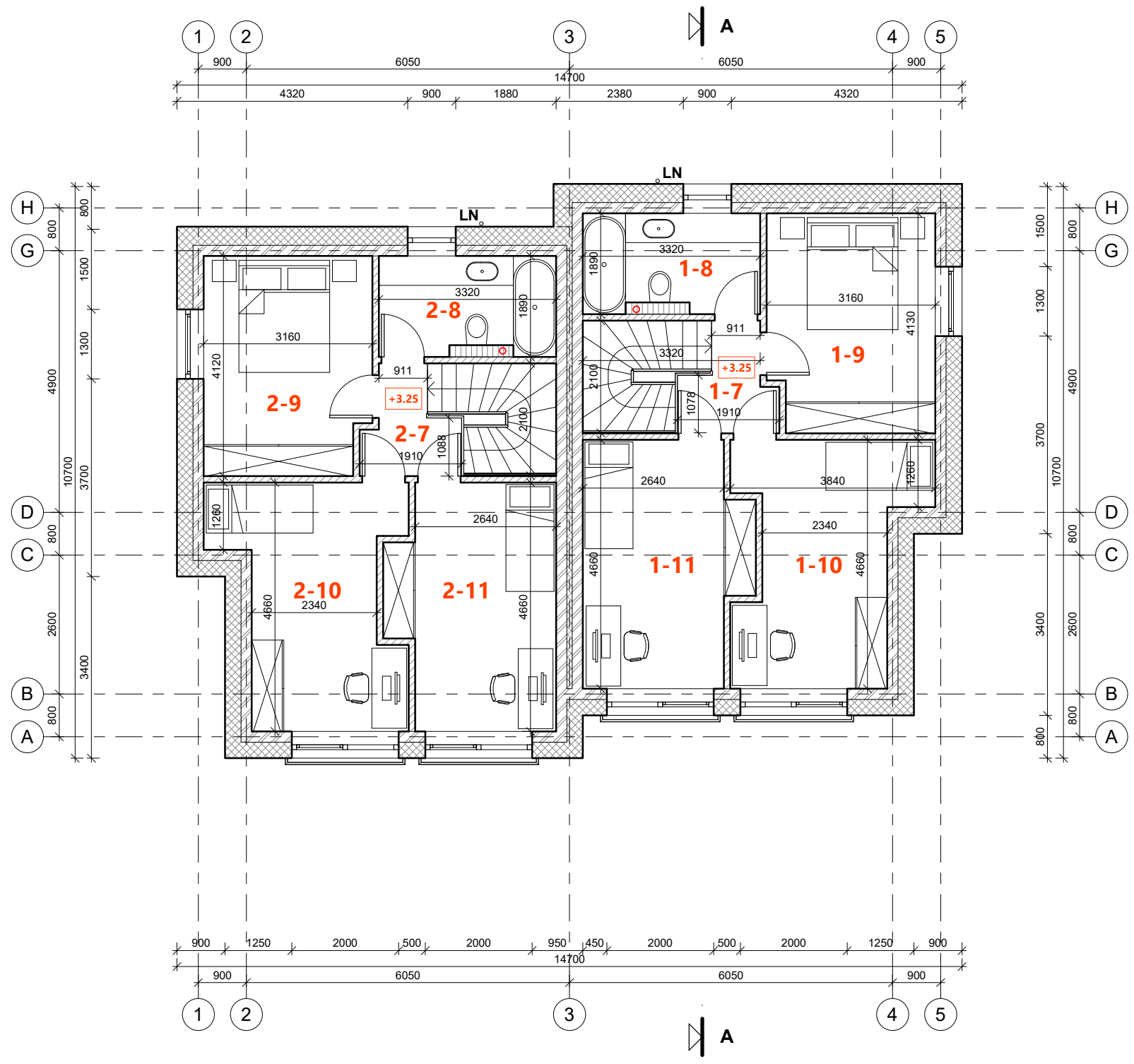

PATALPŲ EKSPLIKACIJA

| Nr. | PAVADINIMAS | PLOTAS |
|-------------------|------------------------|-----------------------|
| 1-1 | TAMBŪRAS | 3.01 m ² |
| 1-2 | KORIDORIUS | 3.48 m ² |
| 1-3 | WC | 3.56 m ² |
| 1-4 | KATILINĖ | 4.50 m ² |
| 1-5 | SVETAINĖ SU VIRTUVE | 36.80 m ² |
| 2-1 | TAMBŪRAS | 3.01 m ² |
| 2-2 | KORIDORIUS | 3.48 m ² |
| 2-3 | WC | 3.56 m ² |
| 2-4 | KATILINĖ | 4.50 m ² |
| 2-5 | SVETAINĖ SU VIRTUVE | 36.80 m ² |
| 1-7 | KORIDORIUS | 2.96 m ² |
| 1-8 | WC | 6.01 m ² |
| 1-9 | PAGRINDINIS MIEGAMASIS | 12.66 m ² |
| 1-10 | MIEGAMASIS KAMBARYS | 13.61 m ² |
| 1-11 | MIEGAMASIS KAMBARYS | 13.38 m ² |
| 2-7 | KORIDORIUS | 2.97 m ² |
| 2-8 | WC | 6.01 m ² |
| 2-9 | PAGRINDINIS MIEGAMASIS | 12.66 m ² |
| 2-10 | MIEGAMASIS KAMBARYS | 13.61 m ² |
| 2-11 | MIEGAMASIS KAMBARYS | 13.38 m ² |
| BENDRASIS PLOTAS: | | 199.95 m ² |

SUTARTINIS ŽYMĖJIMAS

| PAVADINIMAS | ŽYMUO |
|--------------------------|------------|
| PATALPŲ NUMERACIJA | 1-1 |
| NUOTEKŲ STOVAS | ○ |
| VANDENS SURINKIMO TRAPAS | ⊗ |
| LIETVAMZDIS | LN ○ |

| | | |
|-------|----------------|--|
| 0 | 2018-08-07 | |
| LAIDA | IŠLEIDIMO DATA | LAIDOS STATUSAS, KEITIMO PRIEŽASTIS (JEI TAKOMA) |

| | | | | | |
|----------------------|---|---------------------------|--|----------|------|
| KVAL. PATV. DOK. NR. |  | | Statinio projekto pavadinimas DVIEJŲ BUTŲ GYVENAMASIS NAMAS FILARETŲ G. 75A VILNIUJE. STATYBOS PROJEKTAS | | |
| | A 2151 | PV / ARCH | Justas Januševičius | Brežinys | |
| 3278 | ARCH | Rūta Dautartaitė-Tribandė | Laida | | |
| | | | | 0 | |
| LT | Statytojas ir (arba) užsakovas | | Dokumento žymuo | Lapas | Lapų |
| | I. S. | | AI.112-01-PP-BR.04 | 1 | 1 |

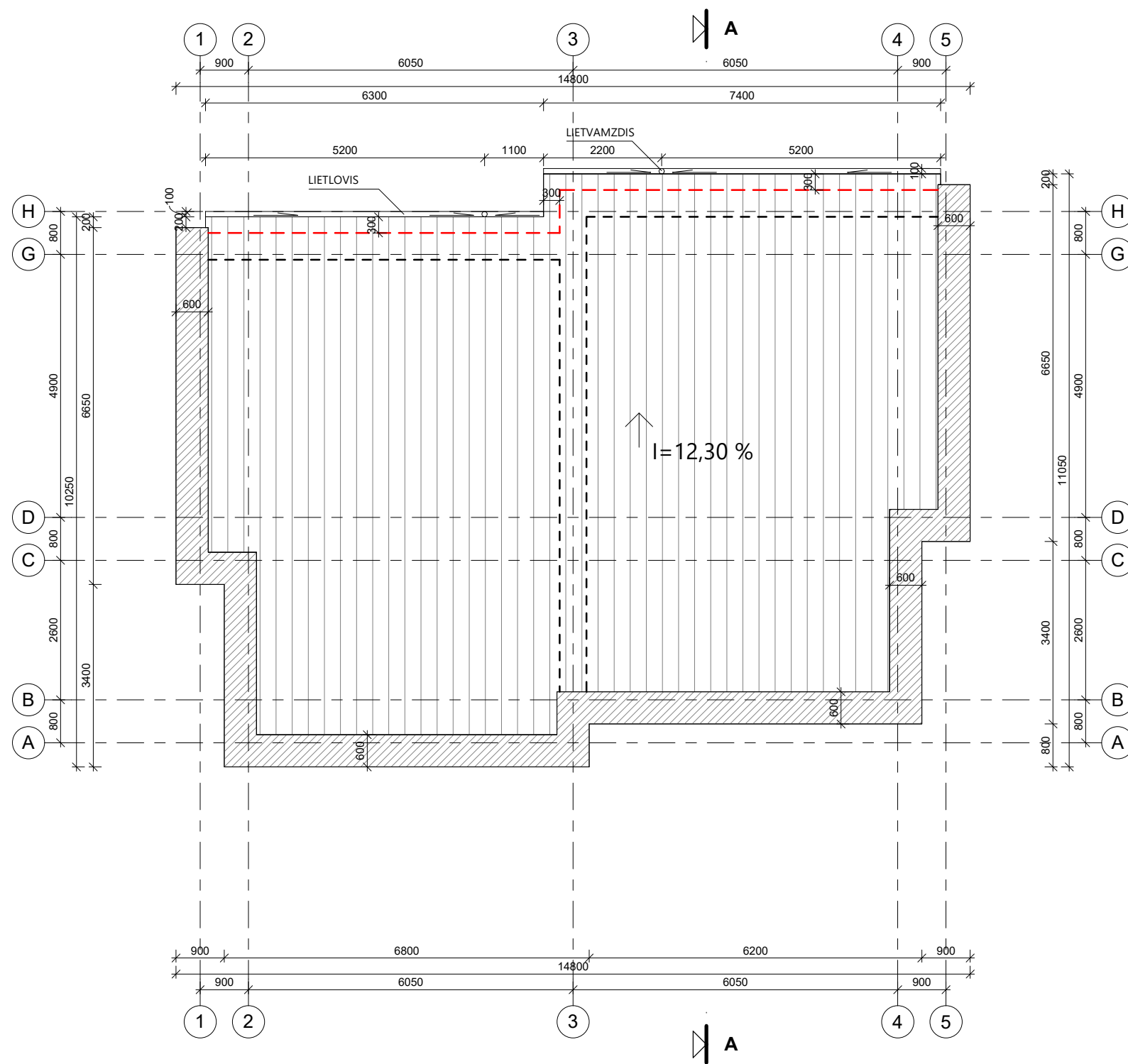

SUTARTINIS ŽYMĖJIMAS

| PAVADINIMAS | ŽYMUO |
|-------------------------------|-------|
| LAIKANČIŲ ELEMENTŲ KONTŪRAS | --- |
| IŠORINĖS PROJEKCIJOS KONTŪRAS | --- |
| STOGO DANGA | ▨ |
| PARAPETO APSKARDINIMAS | ▨ |
| LIETVAMZDIS | LN ° |

| | | |
|-------|----------------|---|
| 0 | 2018-08-07 | |
| LAIDA | IŠLEIDIMO DATA | LAIIDOS STATUSAS, KEITIMO PRIEŽASTIS (JEI TAKOMA) |

| | | | | |
|----------------------------|---|---------------------------|--|------------------------------------|
| KVAL. PATV. DOK. NR. |  <small>ARCHITEKTŪROS + INTERJERO STUDIJA www.aistudio.lt +370 6 202 4232</small> | | Statinio projekto pavadinimas DVIEJŲ BUTŲ GYVENAMASIS NAMAS FILARETŲ G. 75A VILNIUJE. STATYBOS PROJEKTAS | |
| | A 2151 | PV / ARCH | Justas Januševičius | Brėžinys STOGO PLANAS M 1 : 100 |
| 3278 | ARCH | Rūta Dautartaitė-Tribandė | | Laida 0 |
| LT | Statytojas ir (arba) užsakovas I. S. | | Dokumento žymuo AI.112-01-PP-BR.05 | Lapas 1 |
| | | | | Lapų 1 |

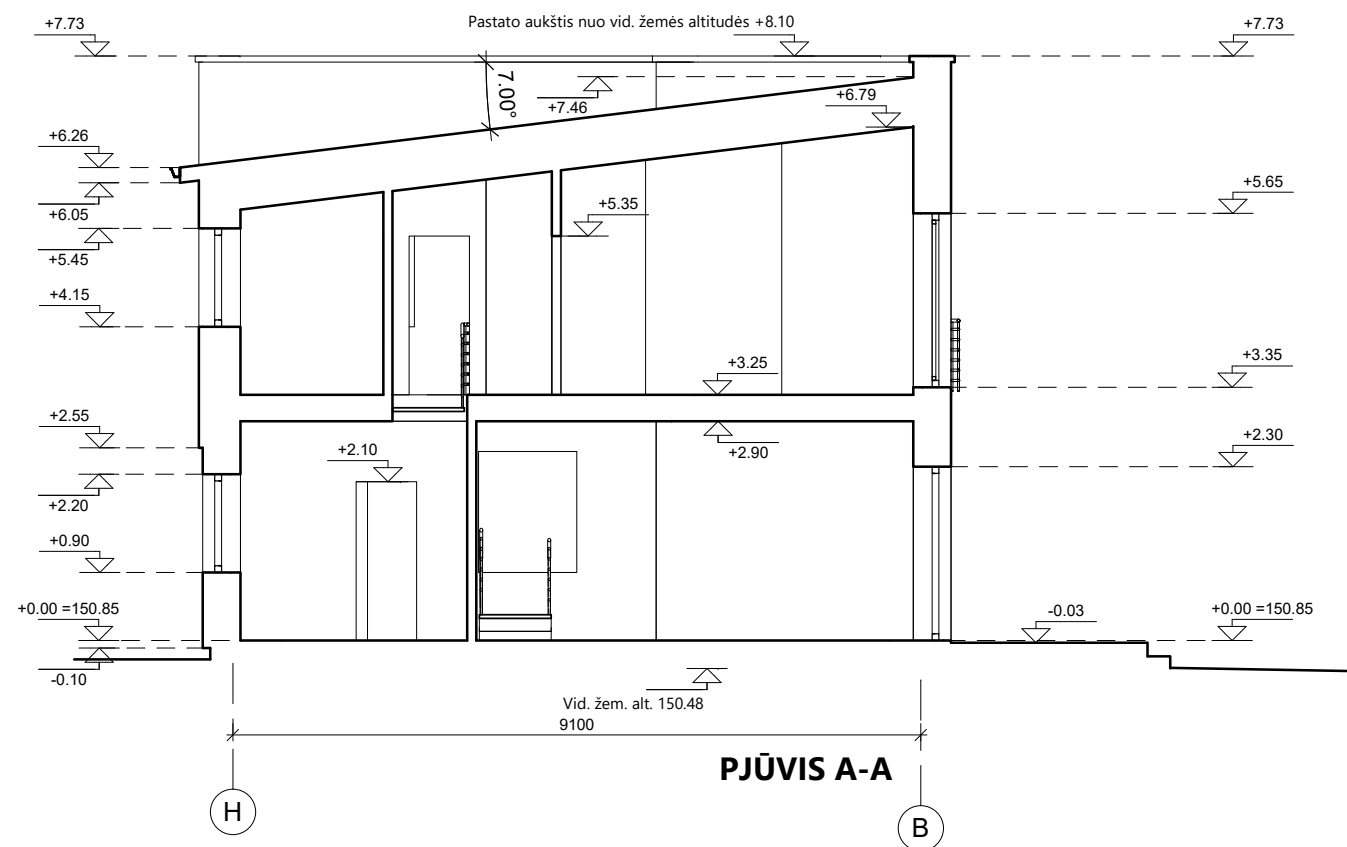

| | | |
|-------|----------------|---|
| 0 | 2018-08-07 | |
| LAIDA | IŠLEIDIMO DATA | LAIIDOS STATUSAS, KEITIMO PRIEŽASTIS (JEI TAKOMA) |

| | | | | | |
|----------------------------|---|---------------------------|---|-------|------|
| KVAL. PATV. DOK. NR. |  <small>ARCHITEKTŪROS + INTERJERO STUDIJA www.aistudio.lt +370 6 202 4232</small> | | Statinio projekto pavadinimas | | |
| | | | DVIEJŲ BUTŲ GYVENAMASIS NAMAS FILARETŲ G. 75A VILNIUJE. STATYBOS PROJEKTAS | | |
| A 2151 | PV / ARCH | Justas Januševičius | Brėžinys | Laida | 0 |
| 3278 | ARCH | Rūta Dautartaitė-Tribandė | | | |
| LT | Statytojas ir (arba) užsakovas | | Dokumento žymuo | Lapas | Lapų |
| | I. S. | | AI.112-01-PP-BR.06 | 1 | 1 |



SUTARTINIS ŽYMĖJIMAS

| PAVADINIMAS | ŽYMUO |
|-----------------------------|-------|
| PILKAS DEKORATYVINIS TINKAS | |
| RUSVOS KLINKERIO PLYTELĖS | |
| RAUSVOS KLINKERIO PLYTELĖS | |
| VALCUOTA STOGO SKARDA | |
| SKARDOS ELEMENTAI | |
| MEDIS | |
| STIKLAS | |

| | | |
|-------|----------------|--|
| 0 | 2018-08-07 | LAIDOS STATUSAS, KEITIMO PRIEŽASTIS (JEI TAKOMA) |
| LAIDA | IŠLEIDIMO DATA | |

| | | | | | |
|----------------------|--|---------------------------|--|------------------------------|-----------|
| KVAL. PATV. DOK. NR. | A+I STUDIO ARCHITEKTŪROS + INTERJERO STUDIJA www.aistudio.lt +370 6 202 4232 | | Statinio projekto pavadinimas DVIEJŲ BUTŲ GYVENAMASIS NAMAS FILARETŲ G. 75A VILNIUJE. STATYBOS PROJEKTAS | | |
| | A 2151 | PV / ARCH | Justas Januševičius | Brežinys FASADAI M 1: 100 | |
| 3278 | ARCH | Rūta Dautartaitė-Tribandė | Laida 0 | | |
| LT | Statytojas ir (arba) užsakovas I. S. | | Dokumento žymuo AI.112-01-PP-BR.07 | Lapas 1 | Lapų 1 |



VIZUALIZACIJA SU GRETIMA APLINKA



VIZUALIZACIJA IŠ STALIŲ G. PUSĖS



VIZUALIZACIJA IŠ ĮVAŽIAVIMO PUSĖS



VIZUALIZACIJA IŠ FILARETŲ IR STALIŲ G. SANKIRTOS

| | | |
|-------|----------------|---|
| 0 | 2018-08-07 | |
| LAIDA | IŠLEIDIMO DATA | LAIIDOS STATUSAS, KEITIMO PRIEŽASTIS (JEI TAKOMA) |

| | | | | | |
|----------------------------|---|---------------------------|---|-------|------|
| KVAL. PATV. DOK. NR. |  <small>ARCHITEKTŪROS + INTERJERO STUDIJĄ www.aistudio.lt +370 6 202 4232</small> | | Statinio projekto pavadinimas | | |
| | | | DVIEJŲ BUTŲ GYVENAMASIS NAMAS FILARETŲ G. 75A VILNIUJE. STATYBOS PROJEKTAS | | |
| A 2151 | PV / ARCH | Justas Januševičius | Brežinys | Laida | 0 |
| 3278 | ARCH | Rūta Dautartaitė-Tribandė | | | |
| LT | Statytojas ir (arba) užsakovas | | Dokumento žymuo | Lapas | Lapų |
| | I. S. | | AI.112-01-PP-BR.08 | 1 | 1 |