

INFORMACIJA APIE NUMATOMĄ PROJEKTAVIMĄ KITOS PASKIRTIES INŽINERINIO STATINIO (TRANSPORTERIŲ GALERIJOS)



2018-10-25

Visuomenės informavimas apie numatomą kitos paskirties statinio (transporterių galerijos), Petrašiūnų k., Akmenėlių k. ir Libariškių k., Pakruojo r. sav., projektavimą

Objekto pavadinimas:

Kitos paskirties statinio (transporterių galerijos), Akmenėlių k., Petrašiūnų k. ir Libariškių k., Pakruojo r. sav., statybos projektas.

Statinio naudojimo paskirtis: Kiti inžineriniai statiniai

Statybos rūšis Naujo statinio statyba

Statinio kategorija Ypatingas statinys

Statybvietės adresas: Pakruojo r. sav. teritorija

Žemės sklypo geografinės koordinatės:

Sklypų kadastrų Nr. 6543/0012:47, 6543/0012:27, 6543/0012:26, 6543/7001:4, 6543/0012:70, 6501/0011:11, 6501/0011:31.

Projektuotojas: UAB „Sweco Lietuva“, V. Gerulaičio g. 1, LT - 08200 Vilnius, Įmonės kodas: 301135783, PVM mokėtojo kodas: LT100003469910, Tel. (852) 196586, mob. tel. (8685) 54053 eI. paštas: andrius.kavarskas@sweco.lt

Projekto vadovas: informaciją apie projektą teikia Andrius Kavarskas, V. Gerulaičio g. 46, LT – 08200 Vilnius, Tel. (852) 196586, mob. tel. (8685) 54053 eI. paštas: andrius.kavarskas@sweco.lt

Statytojas: AB „Dolomitas“ įmonės kodas 167900844, Dolomito g. 6, Petrašiūnų k., Pakruojo r. sav., Tel. (8421) 42683, el. paštas: biuras@dolomitas.lt

Informuojame, kad su rengiamo projekto pasiūlymais galima susipažinti ir /ar teikti pasiūlymus projektuotojui raštu, el. paštu aukščiau nurodytu adresu iki viešo susirinkimo pabaigos.

Viešasis susirinkimas įvyks 2018 m. lapkričio mėn. 8 d. 17 val., Pakruojo r. sav., Klovainių sen., Petrašiūnų k., Dolomito g. 6.

Rengiamo projekto [Techninis projektas](#)



PRITARIU:

Pakruojo rajono savivaldybės administracijos
Strateginės plėtros ir statybos skyriaus
Architektūros poskyrio vedėjas

Artūras Šukys

PROJEKTINIŲ PASIŪLYMŲ RENGIMO UŽDUOTIS 2018 m. rugpjūčio mėn. 23 d.

(pagal STR 1.04.04:2017 „Statinio projektavimas, projekto ekspertizė“)

1. Informacija apie sumanytą projektuoti statinį (pavadinimas, statybos rūšis, statinio kategorija, pagrindinė statinio naudojimo paskirtis), žemės sklypo ir statinio rodikliai (sklypo užstatymo tankumas ir intensyvumas, pastato aukštų skaičius, jo aukštis nuo žemės paviršiaus metrais, absoliutinė altitudė, bendras plotas ir kita):

Statinio pavadinimas: „Kitos paskirties inžinerinio statinio (transporterių galerijos), Akmenėlių k., Petrašiūnų k. ir Libariškio k., Pakruojo raj. sav., statybos projektas“.

Statybos rūšis – naujo statinio statyba.

Statinio kategorija: ypatingasis statinys.

Pagrindinė statinio naudojimo paskirtis: kitos paskirties inžinerinis statinys (transporterių galerija).

Žemės sklypų rodikliai:

Žemės sklypas:

- *Adresas: Pakruojo r. sav., Klovainių sen., Petrašiūnų k.*
- *Kadastrinis Nr.: 6501/0011:11 Balsių k.v.*
- *Unikalus Nr.: 6501-0011-0011.*
- *Pagrindinė tikslinė naudojimo paskirtis: Kita.*
- *Žemės sklypo naudojimo būdas: Rekreacinės teritorijos.*
- *Žemės sklypo plotas: 22.2838 ha.*

- *Adresas: Pakruojo r. sav., Klovainių sen., Petrašiūnų k., Dolomito g. 6.*
- *Kadastrinis Nr.: 6501/0011:31 Balsių k.v.*
- *Unikalus Nr.: 4400-0860-4354.*
- *Pagrindinė tikslinė naudojimo paskirtis: Kita.*
- *Žemės sklypo naudojimo būdas: Pramonės ir sandėliavimo objektų teritorijos.*
- *Žemės sklypo plotas: 32.6123 ha.*

- *Adresas: Pakruojo r. sav., Pakruojo sen., Akmenėlių k.*
- *Kadastrinis Nr.: 6543/0012:27 Mažeikonių k.v.*
- *Unikalus Nr.: 6543-0012-0027.*
- *Pagrindinė tikslinė naudojimo paskirtis: Žemės ūkio.*
- *Žemės sklypo naudojimo būdas: Kiti žemės ūkio paskirties žemės sklypai.*
- *Žemės sklypo plotas: 7.7389 ha.*

- Adresas: Pakruojo r. sav., Pakruojo sen., Libariškio k.
- Kadastrinis Nr.: 6543/0012:47 Mažeikonių k.v.
- Unikalus Nr.: 4400-0044-7903.
- Pagrindinė tikslinė naudojimo paskirtis: Žemės ūkio.
- Žemės sklypo naudojimo būdas: Kiti žemės ūkio paskirties žemės sklypai.
- Žemės sklypo plotas: 41.8962 ha.

- Adresas: Pakruojo r. sav., Pakruojo sen., Akmenėlių k.
- Kadastrinis Nr.: 6543/0012:70 Mažeikonių k.v.
- Unikalus Nr.: 4400-0897-2770.
- Pagrindinė tikslinė naudojimo paskirtis: Žemės ūkio.
- Žemės sklypo naudojimo būdas: Kiti žemės ūkio paskirties žemės sklypai.
- Žemės sklypo plotas: 5.9445 ha.

2. Projektuojamų statinių rodikliai:

- Transporterių galerijos našumas ~ 400 t/val.
- Transporterių galerijos estakados aukštis – kintamas iki ~ 10 m.
- Transporterių galerijos estakados ilgis – iki ~1500 m.
- Kelias – IIIv kategorijos vietinės reikšmės kelias (transporterio aptarnavimui).
- Kelio ilgis – ≤ 1500 m.

3. Projektinių pasiūlymų paskirtis

- nustatyti teritorijos naudojimo reglamento parametrus;
- išreikšti Statytojo sumanyto projektuoti statinio pagrindinių sprendinių idėją;
- informuoti visuomenę apie visuomenei svarbaus statinio ar statinio, kuriam neparengti teritorijų planavimo dokumentai numatomą projektavimą;
- specialiesiems architektūros reikalavimams nustatyti.

4. Projektinių pasiūlymų sudėtis

- Aiškinamasis raštas:

- Grafinė dalis (transporterių galerijos trasos planas (plane nurodyti statinių išdėstymą, susisiekimo komunikacijas, inžinerinius tinklus, Kruojos upę, žemės sklypų ribas); transporterių galerijos vaizdo schemas, charakteringų pjūvių schemas):

- Transporterių galerijos estakados principinis vaizdas;

- Statinių su gretima urbanistine aplinka vizualizacija.

5. Statytojo pateikiami dokumentai ir duomenys

- žemės sklypų (kadastro Nr. 6543/0012:47, 6543/0012:70, 6543/0012:27, 6501/0011:11, 6501/011:31) nuosavybės dokumentai (nekilnojamojo turto registro centrinio duomenų banko išrašai), 19 lapų;
- Statinio projektavimo užduotis, 3 lapai.
- UAB „GJ MAGMA“ parengti Specialiojo plano sprendiniai, 14 lapų.
- Lietuvos automobilių kelių direkcijos prie Susisiekimo ministerijos raštas Nr. (6.6)2-25, 2018-01-03, 1 lapas.
- LR Aplinkos ministerijos Šiaulių regiono aplinkos apsaugos departamento Sprendimas dėl Pakruojo rajono Petrašiūnų III dolomito telkinyje planuojamos veiklos galimybių, 6 lapai.

- *Aplinkos apsaugos agentūros Taršos prevencijos ir leidimų departamento Šiaulių skyriaus sprendimas dėl sprendimo dėl Pakruojo rajono Petrašiūnų III dolomito telkinyje planuojamos veiklos galimybių galiojimo pratęsimo, 3 lapai.*
- *Įgaliojimas atstovauti Statytoją/Užsakovą – AB „Dolomitas“, 1 lapas.*

6. Projektinių pasiūlymų vaizdinė informacija

Statinių su gretima urbanistine aplinka vizualizacija (3D).

7. Kiti duomenys

- vadovautis Pakruojo rajono Petrašiūnų III telkinio dolomito išteklių dalies naudojimo plano (specialiojo plano) sprendimais, TPDR registro Nr. T00082193.

Statytojas (užsakovas) _____
Generalinis direktorius Gediminas Škvernys
Generalinis direktorius Gediminas Škvernys
(fizinis arba juridinis asmuo) (parašas)

Projektinių pasiūlymų rengėjas _____
Projektų direktorius Valdas Babaliauskas
(projektavimo organizacija, projekto vadovas) (parašas)

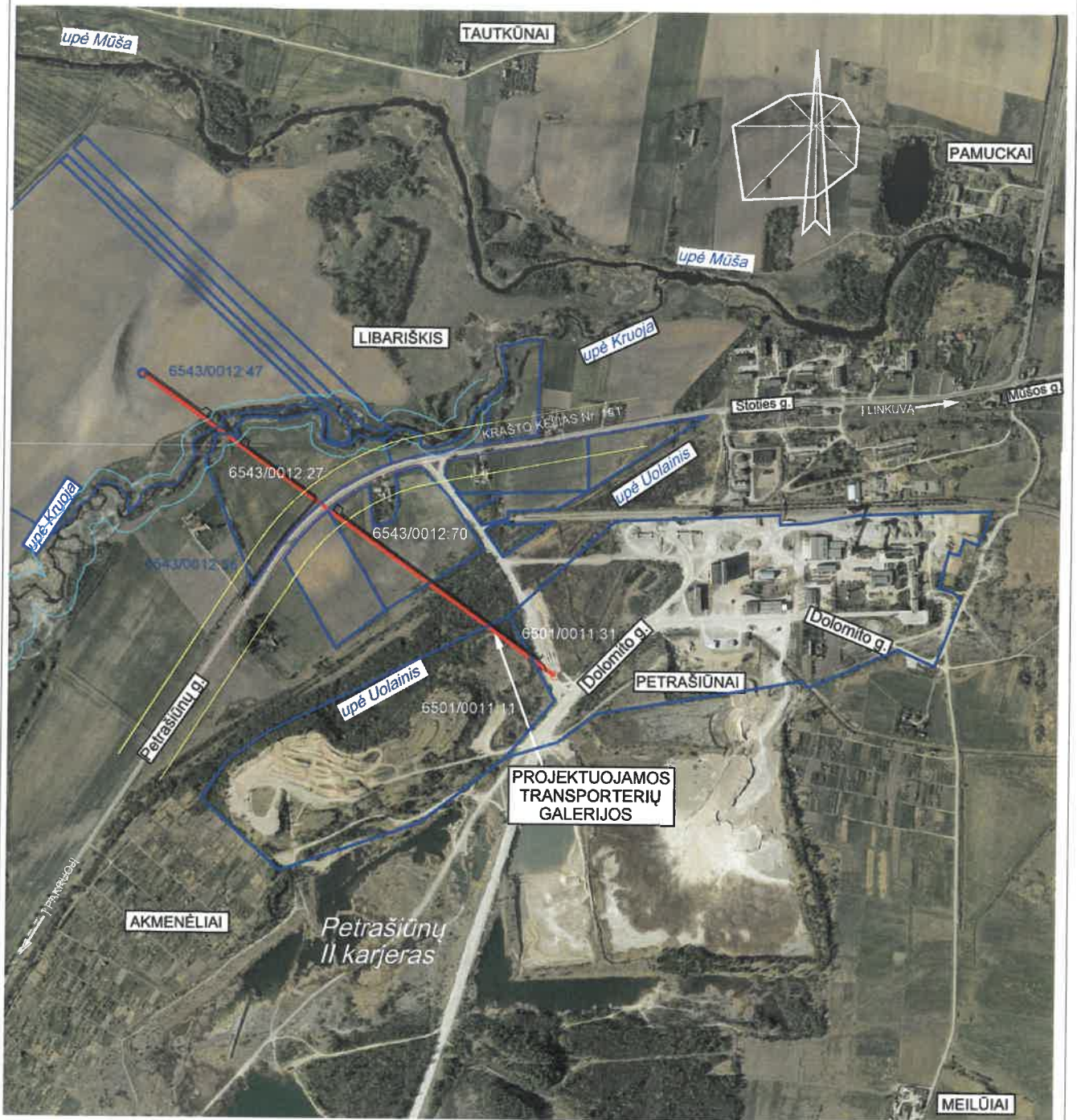

- | | | | |
|--|--|--|--------------------------------------|
| | ESAMŲ SKLYPŲ RIBOS | | KELO JUOSTA |
| | PROJEKTUOJAMOS TRANSPORTERIŲ GALERIJOS | | KELIO APSAUGOS ZONOS RIBA |
| | PROJEKTUOJAMAS APTARNAVIMO KELIAS | | VANDENS TELKINIŲ APSAUGOS ZONOS RIBA |

0	2018-10-31		
LAIDA	IŠLEIDIMO DATA	LAIDOS STATUSAS. KEITIMO PRIEŽASTIS (JEI TAIKOMA)	
KVAL. PATV. DOK. NR.	 SWECO UAB „Sweco Lietuva“		STATINIO PROJEKTO PAVADINIMAS KITOS PASKIRTIES INŽINERINIO STATINIO (TRANSPORTERIŲ GALERIJOS), AKMENĖLIŲ K., PETRAŠIŪNŲ K. IR LIBARIŠKIO K., PAKRUOJO RAJ. SAV., STATYBOS PROJEKTAS
31295	SPV	ANDRIUS KAVARSKAS	STATINIO NUMERIS IR PAVADINIMAS
756	SPDV	NATALJA OLCHOVA	00 SKLYPO PLANAS
			DOKUMENTO PAVADINIMAS
			STUACIJOS PLANAS
			M1:8000
LT	STATYTOJAS	AB „DOLOMITAS“	DOKUMENTO ŽYMUO
	UŽSAKOVAS		18125-00-PP-SP.B-01
			LAPAS
			LAPŲ
			1
			1



VIZUALIZACIJA. ESTAKADOS VAIZDAS VAŽIUOJANT LINKUVOS KRYPTIMI

KELIAS 151

ESTAKADOS IŠKLOTINĖ

0					
LAIDA	IŠLEIDIMO DATA		LAIDOS STATUSAS, KEITIMO PRIEŽASTIS (JEI TAIKOMA)		
KVAL. PATV. DOK. NR.	 UAB „Sweco Lietuva“		STATINIO PROJEKTO PAVADINIMAS KITOS PASKIRTIES INŽINERINIO STATINIO (TRANSPORTERIŲ GALERIJOS), AKMENĖLIŲ K. „PETRAŠIŪNŲ K. IR LIBARIŠKIO K., PAKRUOJO RAJ. SAV., STATYBOS PROJEKTAS STATINIO NUMERIS IR PAVADINIMAS		
31295	SPV	A. KAVARSKAS	01. TRANSPORTERIŲ GALERIJA		
A681	SPDV	J. AUGAITYTĖ-LEONOVIENĖ	DOKUMENTO PAVADINIMAS		
		K. PEČIUKAS	VIZUALIZACIJA. ESTAKADOS VAIZDAS VAŽIUOJANT LINKUVOS KRYPTIMI. ESTAKADOS IŠKLOTINĖ		LAIDA
					0
LT	STATYTOJAS UŽSAKOVAS	AB „DOLOMITAS“	DOKUMENTO ŽYMUO		LAPAS LAPŲ
			18125-01-PP-SA.B-02		1 1



VIZUALIZACIJA. ESTAKADOS VAIZDAS VIRŠ KRUOJOS UPĖS

UPĖ

ESTAKADOS IŠKLOTINĖ

0					
LAIDA	IŠLEIDIMO DATA	LAIDOS STATUSAS. KEITIMO PRIEŽASTIS (JEI TAIKOMA)			
KVAL. PATV. DOK. NR.	 UAB „Sweco Lietuva“		STATINIO PROJEKTO PAVADINIMAS KITOS PASKIRTIES INŽINERINIO STATINIO (TRANSPORTERIŲ GALERIJOS), AKMENĖLIŲ K. „PETRAŠIŪNŲ K. IR LIBARIŠKIO K., PAKRUOJO RAJ. SAV., STATYBOS PROJEKTAS		
31295	SPV	A. KAVARSKAS		STATINIO NUMERIS IR PAVADINIMAS	
A681	SPDV	J. AUGAITYTĖ-LEONOVIENĖ		01. TRANSPORTERIŲ GALERIJA	
		K. PEČIUKAS		DOKUMENTO PAVADINIMAS	
				VIZUALIZACIJA. ESTAKADOS VAIZDAS VIRŠ KRUOJOS UPĖS. ESTAKADOS IŠKLOTINĖ	
				LAPAS	LAIDA
				1	0
LT	STATYTOJAS UŽSAKOVAS	AB „DOLOMITAS“		DOKUMENTO ŽYMUO	LAPAS LAPŲ
				18125-01-PP-SA,B-03	1 1