







Projektuotojas	<div style="text-align: right;">  <p>R. Mikulionio architektūros studija Jmonės kodas 125904793 pvm mokėtojo kodas LT 100000954716 A.s. LT 067044060000425626 AB SEB bankas</p> <p>tel.: +370 5 2610885 info@plazma.lt</p> <p>T. Ševčenkos 16 A LT-03111 Vilnius, Lietuva</p> </div>			
Statytojas	J. P.			
Projekto pavadinimas	Vienbučio gyvenamojo namo Pašilių g. 61, Pašilių km, Riešės sen., Vilniaus raj. statybos projektas Žemės sklypo kadastrinis Nr. 4117/0300:330 Didžiosios Riešės k.v.			
Projekto Nr.	P 18-03			
Statinio kategorija	Neypatingas statinys			
Statybos rūšis	Nauja statyba			
Projekto etapas	PROJEKTINIAI PASIŪLYMAI (PP)			
Projekto dalis	Architektūrinė dalis			
Projekto autoriai:	Pareigos	Pavardė	Atestato Nr.	Parašas
	PV / Arch.	R. Mikulionis	A1025	
	Arch.	Ž. Matijošiūtė		

Vilnius, 2018

**VIENBUČIO GYVENAMOJO NAMO (KAD. NR. 4117/0300:330 DIDŽIOSIOS RIEŠĖS K.V.) PAŠILIŲ G. 61,
PAŠILIŲ KM., RIEŠĖS SEN., VILNIAUS RAJ., STATYBOS PROJEKTAS**

PRIDEDAMŲ DOKUMENTŲ IR BRĖŽINIŲ ŽINIARAŠTIS

Eil. Nr.	Dokumento žymuo	Pavadinimas	Lapų sk.	Pastaba
		Dokumentai		
1.1.		Antraštinis lapas	1	
1.2.	P18-03-PP-BŽ	Bylos dokumentų ir brėžinių žiniaraštis	1	
1.3.		Patvirtintas detaliojo plano pagrindinis brėžinys	1	
1.4.	P18-03-PP-AR	Bendras aiškinamasis raštas	2	
1.5.	P18-03-PP-BR	Bendrieji statinio rodikliai	1	
		Sklypo plano dalis		
2.1.	P18-03-PP-SP-01	Sklypo sutvarkymo planas	1	
		Statinio architektūros dalis		
3.1.	P18-03-PP-SA-P01	Pirmo, antro aukštų planai	1	
3.2.	P18-03-PP-SA-PJ01	Pjūvis A-A	1	
3.3.	P18-03-PP-SA-F01	Fasadai tarp ašių 1-8, A-C, 8-1, C-A	1	
3.4.	P18-03-PP-SA-VIZ	Statinio vizualizacijos	3	

		ARCHITEKTŪROS STUDIJĄ		tel. +37061226170 info@plazma.lt	Projekto pavadinimas: Vienbučio gyvenamojo namo Pašilių g. 61 (kad. Nr. 4117/0300:330 Didžiosios Riešės k.v.), Pašilių km., Riešės sen., Vilniaus raj. statybos projektas	
R. Mikulionio architektūros studija		T. Ševčenkos 16A, LT-03111 Vilnius		NAUJA STATYBA	Brėžinio pavadinimas: BYLOS DOKUMENTŲ IR BRĖŽINIŲ ŽINIARAŠTIS	
A 1025	PDV / ARCH.	R. MIKULIONIS		2018 10 23	Laida	
	Arch.	Ž. MATIJOŠIŪTĖ		2018 10 23		0
ETAPAS	Statytojas:				Lapas	Lapų
PP	J. P.				P18-03 -PP-BŽ	1 1

Sklypo dalies nr.	Sklypo dalies kadastro planas	Sklypo dalies kampų koordinatės		Sklypo plotas kv.m.	Privačių reikalavimai			Kiti reikalavimai			Aukštis iki karnizo, m.	Aprašymas
		X	Y		Statymo aukštis, aukštai	Užstatymo tankis, proc.	Užstatymo intensyvumas	Aukštis iki nuožulnės, m.	Aukštis iki nuožulnės, m.	Aprašymas		
1	1	6296521.50	530953.30	1104	G1	2+M	25	0.3	12	175	--	
2	2	6296521.50	530953.30	1149	G1	2+M	25	0.3	12	175	--	
3	3	6296521.50	530953.30	1465	G1	2+M	25	0.3	12	177.5	--	
4	4	6296521.50	530953.30	1522	G1	2+M	25	0.3	12	178.5	--	
5	5	6296521.50	530953.30	1600	G1	2+M	25	0.3	12	178.5	--	
6	6	6296521.50	530953.30	1617	G1	2+M	25	0.3	12	177.5	--	
7	7	6296521.50	530953.30	1718	G1	2+M	25	0.3	12	175.5	--	
8	8	6296521.50	530953.30	1377	G1	2+M	25	0.3	12	175.5	--	
9	9	6296521.50	530953.30	1250	G1	2+M	25	0.3	12	174.8	--	
10	10	6296521.50	530953.30	1358	G1	2+M	25	0.3	12	174.9	--	
11	11	6296521.50	530953.30	1250	G1	2+M	25	0.3	12	174.5	--	
12	12	6296521.50	530953.30	1700	G1	2+M	25	0.3	12	174.5	--	
13	13	6296521.50	530953.30	1612	G1	2+M	25	0.3	12	176	--	
14	14	6296521.50	530953.30	3/96	12	--	--	--	--	--	--	
VISO:				22615								

Susipažinusi: Antanas Stakė
a/k: 34401110640



PATIKRINTA:
300 m. 06 m. 10 d. 2004 m. 06 m. 10 d.
S. Juknevičiūtė
L. Juknevičiūtė
Alėja Štikonaitė-Tonkitch

NUORASAS:
Suderinta Vilniaus rajono savivaldybės Nuolatines statybos komisijos 2004 m. 07 mėn. 15 d. protokolu Nr. 1146 komisijos pirmininkas (parašas) & Juknevičiūtė
D. Juknevičiūtė
Direktorius
Vaidas Pupinas



Eksplikacija		
Nr.	Pastato, įrenginio pavadinimas	
1	Proj. būtinųjų nuostatų vykdymo įrenginiai	
2	Proj. artizianų vandens gręžinys	
3	Proj. elektros transformatorinė	
4	Proj. suskys. dujų rezervuaras	
5	Proj. prielaidinis rezervuaras	
Sutartinų ženklų lentelė		
Detaliojo plano apšvietimo riba		
Statybos riba		
Esamų sklypų ribos		
Projektuojamų sklypų ribos		
Gavęs valdymą/nuostatas odas rėša		
Užstatyti ir dirama teritorija		
Servitutų zona		
Sanitarinių bei atostoginių zonų riba		
Važdavimo - įvažiavimo, išsimo kryptis		
Inžinerinės infrastruktūros koridoriai		
Projektuojama inžinerinė infrastruktūra		
VI	Vandentakių	
KI	Butinė nuotekynė	
EI	Elektrinis linija	
○	Butinių nuostatų vykdymo įrenginiai	
□	Prielaidinis rezervuaras	
○	Artizianų vandens gręžinys	
○	Elektrios transformatorinė	
□	Susykstyto dujų rezervuaras	
Prioritetinė teritorijos paskirtis ir naudojimo būdas		
□	Kitos paskirties žemė (nemų valdoma žemė, G1)	
□	Inžinerinės infrastruktūros teritorija, I	
Reglamentų sutartinis žymėjimas		
1	2	1. Teritorijos naudojimo būdas ar paskirtis
2	3	2. Statymų aukštumas
3	4	3. Užstatymo tankis procentais
4	4	4. Užstatymo intensyvumas
Sklypo numerio ir ploto žymėjimas		
m	n	m - sklypo numeris
n	n	n - sklypo plotas (kv. m.)

Susipažinusi: Edvardas Dykševičius
a/k: 35704130342

Susipažinusi Riešės sen. seniūnė
A. Juknevičiūtė
2004 m. 06 m. 10 d.



Suderinta ir patvirtinta: Antanas Stakė
a/k: 34401110640
Suderinta ir patvirtinta: Edvardas Dykševičius
a/k: 35704130342
Vilniaus rajono aplinkos apsaugos departamento Poveikio aplinkai vertinimo ir normatyvų skyriaus vedėja
Aldona Giedraitienė
2004-06-10

Keičiama detaliojo plano susijusių teritorijų dalimis patikrinta.
10 u. suskysintose dujų rezervuare
Technikos ir saugos sektorius
Vr. ekspertas
Vaidas Budukevičius
2004 06 10

ATESTATO NR.	UAB "NOVAFORMA"	2004	2004	2004	2004
10803	PV	V. PUPINAS	2004		
10803	PROJ.	V. PUPINAS	2004		
ANTANAS STAKĖ, JUOZAS VAITKŪNAS, STASĖ VAITKŪNIENĖ, GEDIMINAS STAKĖ, ANTANAS STAKĖ					
LAIŠKA					
LAPAS LAPŲ					

BENDRAS AIŠKINAMASIS RAŠTAS

PROJEKTO BENDRIEJI DUOMENYS

Statinio pavadinimas: “Vienbučio gyvenamojo namo Pašilių g. 61, Pašilių km., Riešės sen., Vilniaus raj., statybos projektas”

Statinio kategorija: Neypatingas statinys

Statybos rūšis: Nauja statyba

Statinio naudojimo paskirtis: Gyvenamoji (vieno buto pastatai)

Statinio klasifikavimas pagal jo naudojimo paskirtį: Vienbučiai gyvenamieji namai (6.1)

ESAMA SITUACIJA

Projektas vykdomas žemės sklypui taikytinų teritorijos planavimo dokumentų – sklypo (kad. Nr. 4117/0300:330) Riešės seniūnijoje detaliojo plano pagrindu.

Gyvenamasis namas projektuojamas Pašilių g. 61, Pašilių km., Riešės sen., Vilniaus rajone. Sklypas pietryčių ir šiaurės vakarų pusėse ribojasi su kitais mažaaukštės gyvenamosios statybos sklypais, pietvakarių dalyje – su Pašilių gatve, šiaurės rytų dalyje – su mišku.

SKLYPO PLANAS

Sklypo plotas – 1617 m².

Esamas reljefas sklype lygus. Paviršiaus absoliutinės altitudės nuo 164.28 iki 166.20 m abs. alt.

Projektuojamas įvažiavimas į sklypą iš Pašilių gatvės pietvakarinėje sklypo dalyje, įvažiavimo danga – ažūrinės betono trinkelės, dengtoje dalyje – betono trinkelės. Šiaurės rytų namo dalyje projektuojama medinių lentų terasa. Nuogrinda aplink pastatą numatoma iš smulkios frakcijos skaldos (Ø 5-8 cm). Likusi neužstatyta sklypo teritorija apželdinama dekoratyvine veja, augalams rengiamas atskiras landšafto projektas.

Namo kiemas aptveriamas tinkline tvora.

Pagal statytojo poreikius garažas pritaikytas 2 automobiliams. Po stogine ir įvažiavimo dalyje numatytos dar 4 automobilių parkavimo vietos.

Pagal STR 2.06.04:2014 „Gatvės ir vietinės reikšmės keliai. Bendrieji reikalavimai“ reglamentuojamas stovėjimo skaičius sklype – 8 vietos.

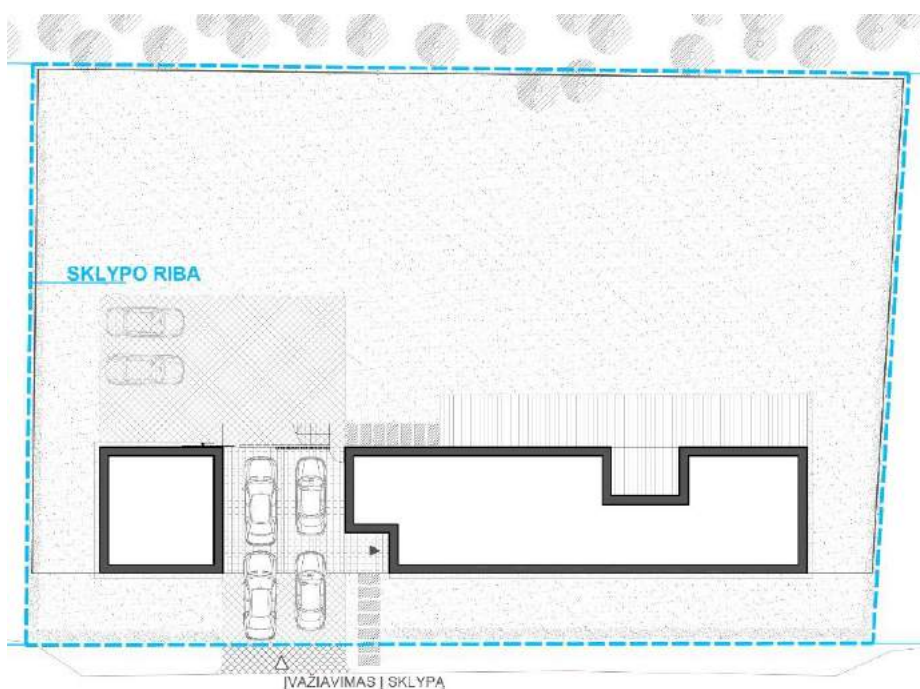

PROJEKTUOJAMO PASTATO ARCHITEKTŪRINIAI SPRENDINIAI

Projektuojamas pastatas – lakoniškos architektūros, sudarytas iš dviejų skirtingo ilgio, stačiakampių tūrių, apjungtų tarpusavyje ir išdėstytų lygiagrečiai su Pašilių gatve. Tūris – dviejų aukštų, sutapdintu plokščiu stogu. Didelės stiklo plokštumos orientuotos į šiaurės rytų pusę, nukreiptos į mišką, nuo kaimyninių pastatų. Įvažiavimo į sklypą zonoje formuojama perdengta erdvė dviem automobiliams.

Bendras pastato plotas – 351,91 m².

Pirmo aukšto grindų altitudė – 0.00 = 166.02. Pastato aukštis nuo vidutinio žemės paviršiaus lygio iki parapeto viršaus – 7,42 m.

Pastato pirmo aukšto fasadas dengiamas oksiduotomis maumedžio dailylentėmis, antrame aukšte – šviesiai pilkos spalvos klinkerio plytos. Antrame aukšte projektuojama medinių lentų lauko terasa. Stogas dengiamas rulonine bitumine danga, parapetai apskardinami miltelinio būdu dažytais skardos lankstiniais. Cokolis tinkuojamas dekoratyviniu mineraliniu tinku. Langai – aliuminio sistemų, rėmai tamsūs. Apdailos medžiagų tipas, gamintojas ir spalva turi būti suderinti su užsakovais.

Pastato interjeras projektuojamas atskiru projektu, atsižvelgiant į patalpų funkcinę paskirtį, reprezentacinę svarbą bei kitus reikalavimus.



Pastato planinė struktūra

Pirmame aukšte – pagrindinis įėjimas su holu, drabužine ir san. mazgu; darbo kambarys, techninė patalpa (vent. kamera), virtuvės-valgomojo patalpa su pagalbine patalpa, svetainė bei dengta terasa. Taip pat pirmame aukšte projektuojama katilinė, 1-2 automobiliams skirtas garažas su atskiru įėjimu iš lauko.

Antrame aukšte – holas, du vaikų miegamieji, vaikų vonios kambarys, tėvų miegamasis su vonios kambariu ir drabužine. Taip pat antrame aukšte projektuojama lauko terasa, pirtis, san. mazgas ir priešpirtis su atskiru įėjimu iš lauko.

Konstrukcijos

Pastato konstrukcijos – monolitinės.

				Projekto pavadinimas: <i>Vienbučio gyvenamojo namo Pašilių g. 61 (kad. Nr. 4117/0300:330 Didžiosios Riešės k.v.), Pašilių km., Riešės sen., Vilniaus raj. statybos projektas</i>		
R. Mikulionio architektūros studija				tel. +37061226170 info@plazma.lt T. Ševčenkos 16A, LT-03111 Vilnius		
NAUJA STATYBA						
A 1025	PDV / ARCH.	R. MIKULIONIS		2018 09 21	Brėžinio pavadinimas: AIŠKINAMASIS RAŠTAS	Laida
	ARCH.	Ž. MATIJOŠIŪTĖ		2018 09 21		0
ETAPAS	Statytojas:				P18-03 -PP-AR	Lapas
PP	J. P.					Lapų
						1
						1

VIENBUČIO GYVENAMOJO NAMO (6.1) PAŠILIŲ G. 61, PAŠILIŲ KM., VILNIAUS RAJ., STATYBOS PROJEKTAS
BENDRIEJI STATINIO RODIKLIAI

Eil. Nr.	Pavadinimas	Mato vienetas	Kiekis	Pastabos
1.	Sklypo planas			
1.1.	Sklypo plotas	m ²	1 617	
1.2.	Pastatais užimtas žemės plotas	m ²	290,83	
1.3.	Sklypo užstatymo intensyvumas	%	22	≤ 30**
1.4.	Sklypo užstatymo tankumas	%	18	≤ 20**
1.5.	Apželdintas sklypo plotas	m ² / %	1221,06 / 76	
2.	Projektuojamas vienbutis gyvenamasis namas			
2.1.	Pastato paskirties rodikliai (butų skaičius)	vnt.	1	
2.2.	Pastato bendrasis plotas*	m ²	351,91	
2.2.1.	Antžeminės dalies bendrasis plotas*	m ²	351,91	
2.2.2.	Požeminės dalies bendrasis plotas*	m ²	-	
2.3.	Pastato naudingasis plotas	m ²	312,20	
2.4.	Pastato tūris*	m ³	1114,71	
2.4.1.	Pastato antžeminės dalies tūris*	m ³	1114,71	
2.4.2.	Pastato požeminės dalies tūris*	m ³	-	
2.5.	Pastato aukštų skaičius	vnt.	2	
2.6.	Pastato aukštis (nuo vidutinės žemės paviršiaus altitudės)	m	7,42	≤ 12,0**
2.7.	Butų skaičius (gyvenamajame name)*	vnt.	1	
2.7.1.	1 kambario	vnt.	-	
2.7.2.	2 ir daugiau kambarių	vnt.	1	
2.8.	Energetinio naudingumo klasė	-	A+	
2.9.	Pastato (patalpų) akustinio komforto sąlygų klasė	-	B	

* pažymėti rodikliai baigus statybą ir atlikus kadastrinius matavimus gali turėti neesminių nukrypimų.

** pagal detalų planą

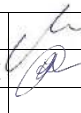
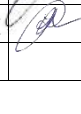
		R. Mikulionio architektūros studija		tel. +37061226170 info@plazma.lt T. Ševčenkos 16A, LT-03111 Vilnius		Projekto pavadinimas: Vienbučio gyvenamojo namo Pašilių g. 61 (kad. Nr. 4117/0300:330 Didžiosios Riešės k.v.), Pašilių km., Riešės sen., Vilniaus raj. statybos projektas		NAUJA STATYBA	
A 1025	PDV / ARCH.	R. MIKULIONIS		2018 09 21	Brėžinio pavadinimas:			Laida	
	ARCH.	Ž. MATIJOŠIŪTĖ		2018 09 21	BENDRIEJI STATINIO RODIKLIAI			0	
ETAPAS	Statytojas:							Lapas	Lapų
PP	J. P.				P18-03 -PP-BR			1	1

Topografavimo darbų teritorijos išsidėstymo schema

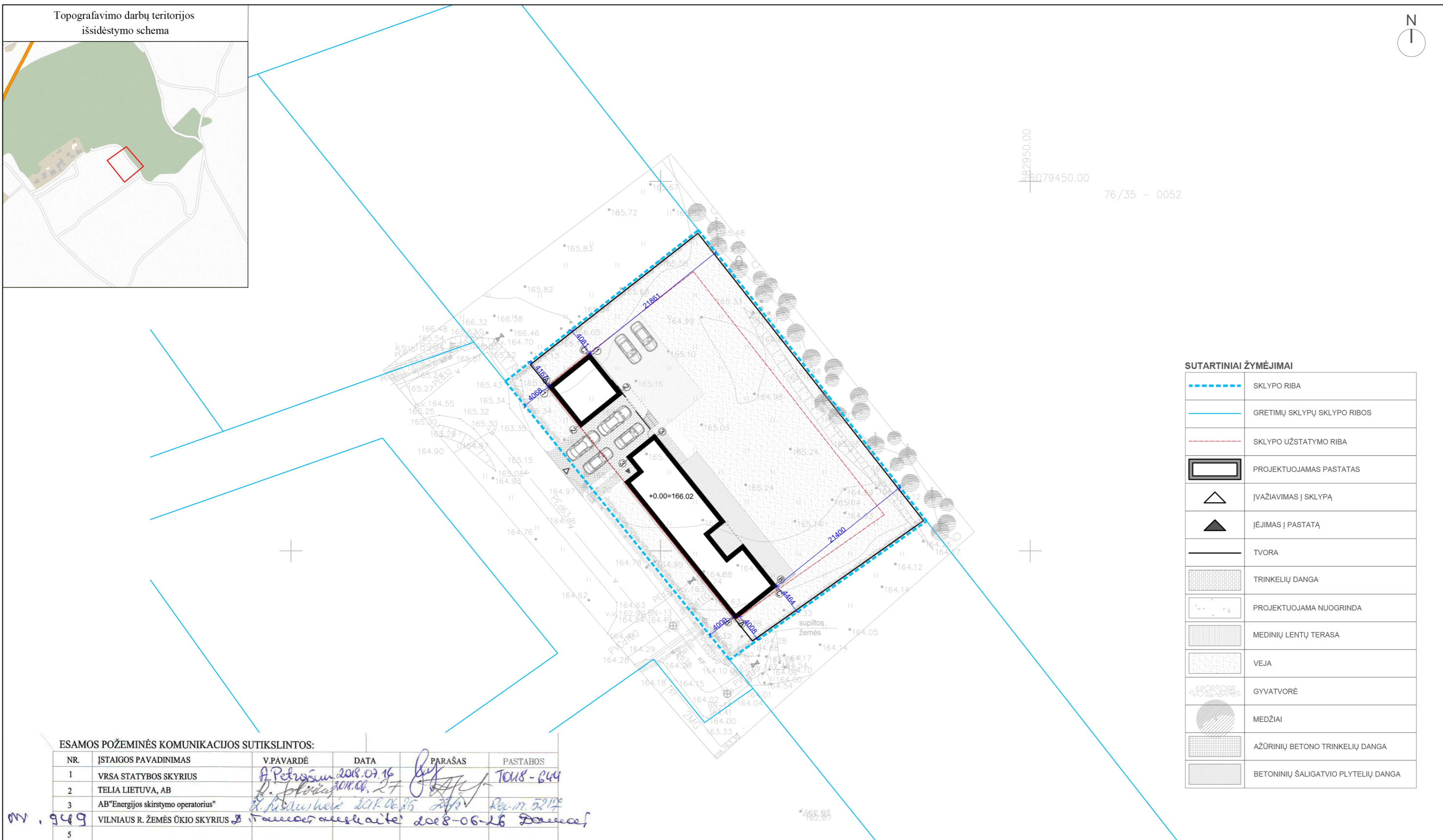
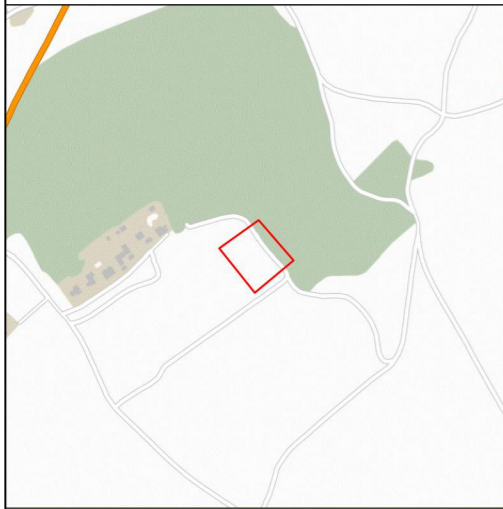

662950.00
66079450.00
76/35 - 0052

SUTARTINIAI ŽYMĖJIMAI

	SKLYPO RIBA
	GRETIMŲ SKLYPŲ SKLYPO RIBOS
	SKLYPO UŽSTATYMO RIBA
	PROJEKTUOJAMAS PASTATAS
	ĮVAŽIAVIMAS SKLYPĄ
	ĮĖJIMAS PASTATĄ
	TVORA
	TRINKELIŲ DANGA
	PROJEKTUOJAMA NUOGRINDA
	MEDINIŲ LENTŲ TERASA
	VEJA
	GYVATVORĖ
	MEDŽIAI
	AŽŪRINIŲ BETONO TRINKELIŲ DANGA
	BETONINIŲ ŠALIGATVIO PLYTELIŲ DANGA

ESAMOS POŽEMINĖS KOMUNIKACIJOS SUTIKSLINTOS:

NR.	ĮSTAIGOS PAVADINIMAS	V.PAVARDĖ	DATA	PARAŠAS	PASTABOS
1	VRSA STATYBOS SKYRIUS	A. Petrusis	2018.07.16		Tous - 644
2	TELIA LIETUVA, AB	D. Plepius	2018.06.27		
3	AB "Energijos skirstymo operatorius"	A. Kabanaitis	2018.06.15		Reg. Nr. 5217
4	VILNIAUS R. ŽEMĖS ŪKIO SKYRIUS	Tadas Narečionis	2018-06-26		
5					
6					

UAB "GEOTERA"

KALVARIJŲ G. 24A-205, VILNIUS TEL./FAKS. 8-5-2711 380, 8-676-17313, EL.PAŠTAS GEOTERA@GMAIL.COM

UŽSAKOVAS:	I. Mockevičius				
OBJKTAS	Nr. 0001	ADRESAS: Pašilių km., Pašilių g. 61, Riešės sen., Vilniaus raj.			
COORDINACIJŲ SISTEMA:	LKS-94	AUKŠČIŲ SISTEMA: LAS07			
GEODEZININKAS	Kvalifikacijos pažymėjimo Nr. 1GKV-126				
	VARDAS IR PAVARDĖ	PARAŠAS	DATA	LAPŲ SKAICIUS	A.V.
	Tadas Narečionis		2016-02	1/1	

Projektuotojas				Projekto pavadinimas		
ARCHITEKTŪROS STUDIJĄ R. Mikulionio architektūros studija "PLAZMA" Adresas: T. Ševcenkos g. 16A LT-03111 Vilnius, tel.: +370 612 23170				Vieno buto gyvenamojo namo Pašilių g.61, Pašilių km., Riešės sen., Vilniaus raj. projektiniai pasiūlymai Sklypo kadastrinis Nr.		
Atest.Nr	V. Pavardė	Parašas	Data	Brėžinys	Laida	
A1025	PV arch.	R. Mikulionis	2018.09.21	SKLYPO SUTVARKYMO PLANAS M 1:500	0	
	arch.	Ž. Matijošiūtė	2018.09.21			
Etapas	Užsakovas			Brėžinio Nr.	Lapas	
PP	J.P.			P18-03-PP-SP-01	Lapų	
					1	
					1	

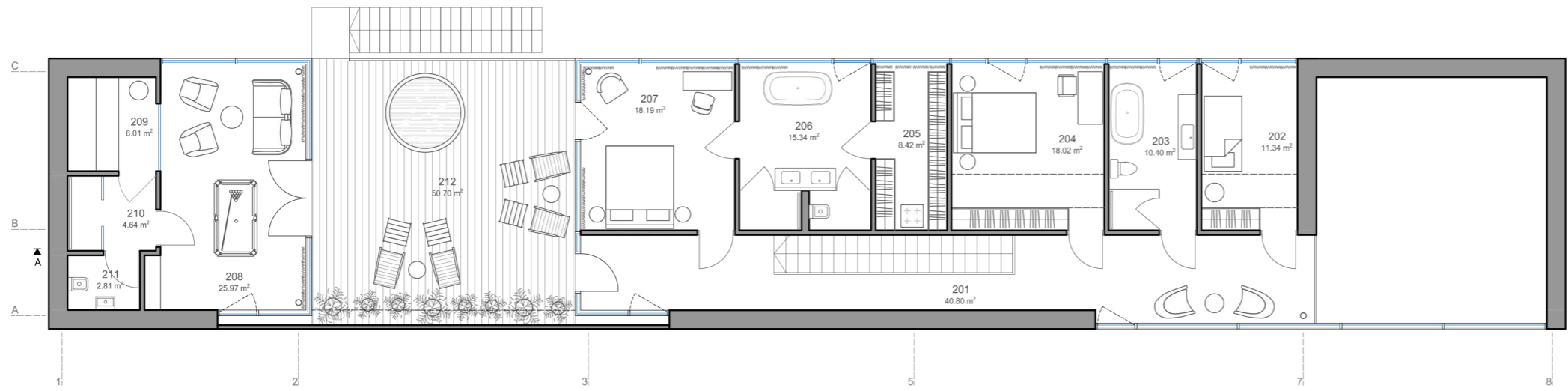

2 AUKŠTO PATALPŲ EKSPLIKACIJA

201	HOLAS	40.80 M ²
202	VAIKO KAMBARYS	11.34 M ²
203	VAIKŲ VONIA SU SKALBYKLA	10.40 M ²
204	VAIKO KAMBARYS	18.02 M ²
205	DRABUŽINĖ	8.42 M ²
206	VONIOS KAMBARYS	15.34 M ²
207	MIEGAMASIS	18.19 M ²
208	PRIEŠPIRTIS	25.97 M ²
209	SAUNA	6.01 M ²
210	DUŠAS	4.64 M ²
211	WC	2.81 M ²
212	TERASA	50.70 M ²

VISO: 161.94 M²
 BENDRAS NAMO PLOTAS: 351.91 M²
 BENDRAS NAMO PLOTAS BE GARAŽO IR PIRTIES TŪRIO: 272.77 M²

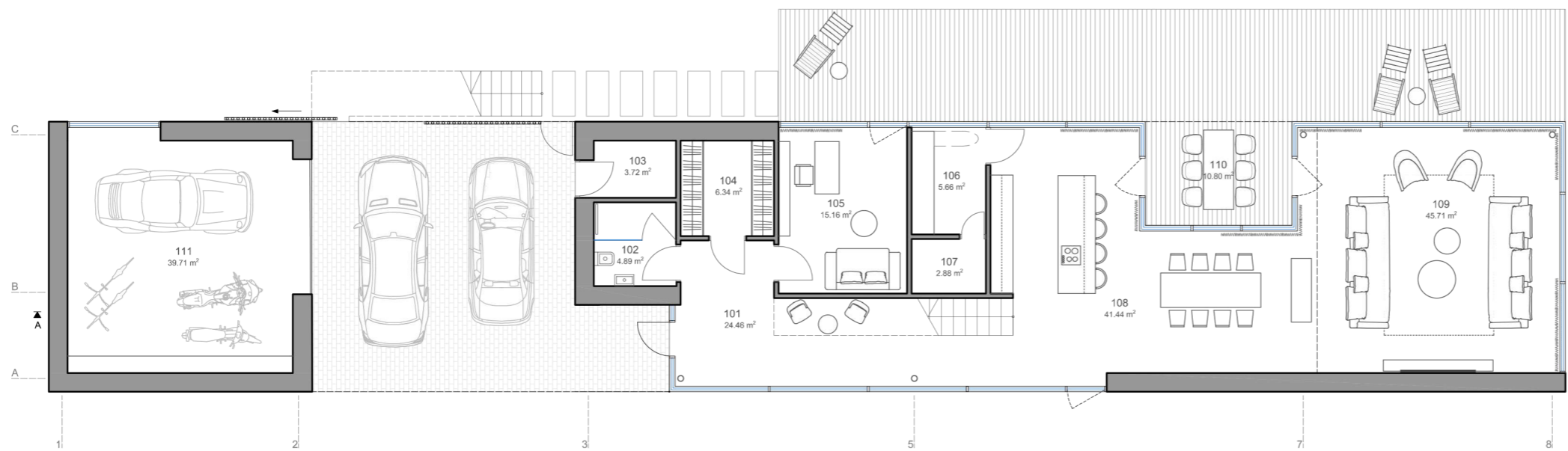

1 AUKŠTO PATALPŲ EKSPLIKACIJA

101	HOLAS / KORIDORIUS	24.46 M ²
102	WC PATALPA	4.89 M ²
103	KATILINĖ	3.72 M ²
104	DRABUŽINĖ	6.34 M ²
105	DARBO KAMBARYS	15.16 M ²
106	SANDĖLIS / SKALBYKLA	5.66 M ²
107	TECHNINĖ PATALPA	2.88 M ²
108	VIRTUVĖS / VALGOMOJO ZONA	41.44 M ²
109	SVETAINĖ	45.71 M ²
110	DENGTA TERASA	10.80 M ²
111	GARAŽAS	39.71 M ²

VISO: 189.97 M²
 BENDRAS NAMO PLOTAS: 351.91 M²
 BENDRAS NAMO PLOTAS BE GARAŽO IR PIRTIES TŪRIO: 272.77 M²

Projektuotojas				Projekto pavadinimas		
 R. Mikulionio architektūros studija "PLAZMA" Adresas: T.Ševčenkos g. 16A LT-03111 Vilnius, tel.: +370 612 23170				Vieno buto gyvenamojo namo Pašilių g.61, Pašilių km., Riešės sen., Vilniaus raj. projektiniai pasiūlymai Sklypo kadastrinis Nr.		
Atest.Nr	V. Pavardė	Parašas	Data	Brėžinys	Laida	
A1025	PV arch.	R. Mikulionis	2018.09.21	PIRMO, ANTRO AUKŠTŲ FUNKCINIAI PLANAI M 1:150	0	
	arch.	Ž. Matijošiūtė	2018.09.21			
Etapas	Užsakovas	Brėžinio Nr.		Lapas	Lapų	
PP	J.P.	P18-03-PP-SA-P01		1	1	

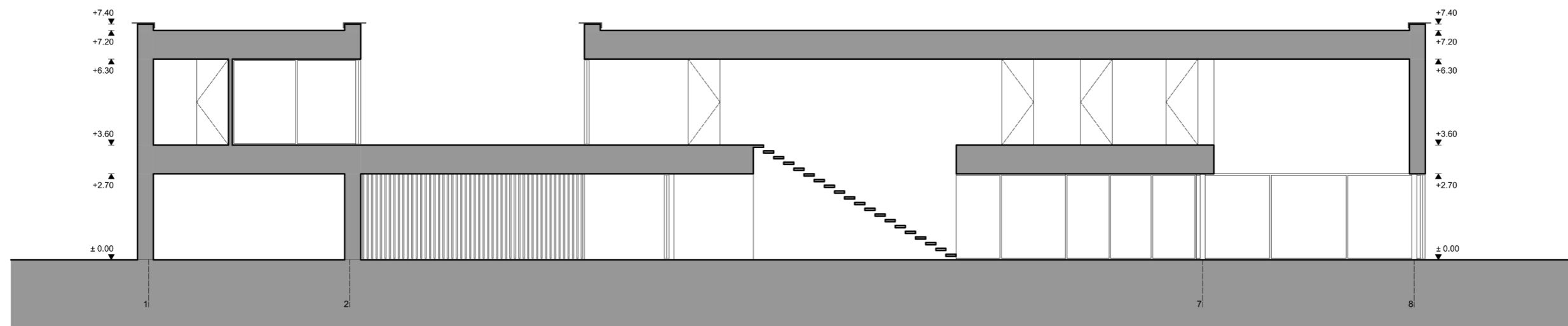

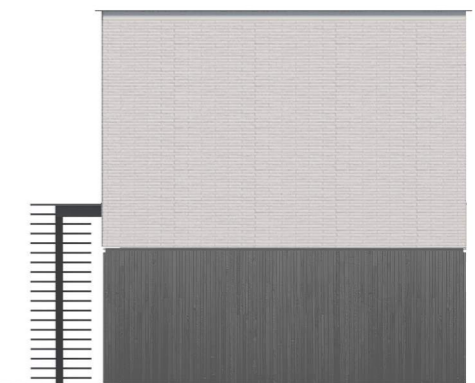
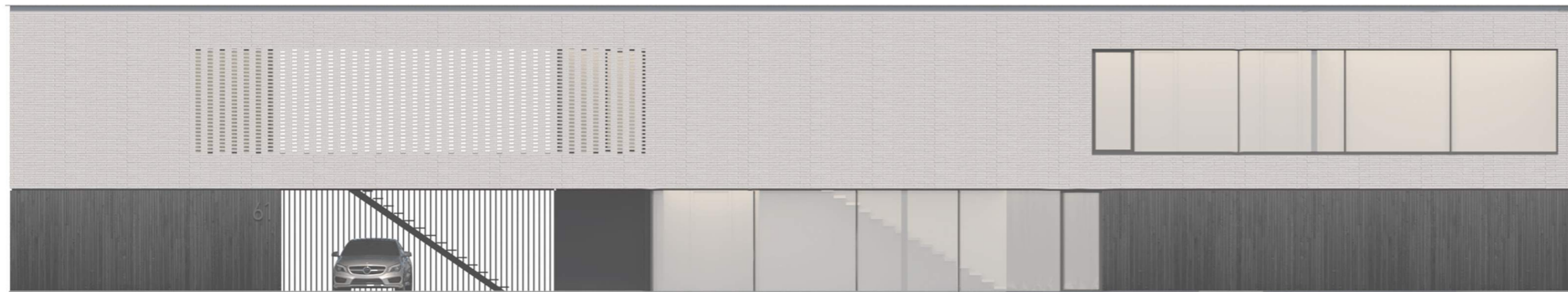

Projektotojas				Projekto pavadinimas		
 R. Mikulionio architektūros studija "PLAZMA" Adresas: T.Ševčenkos g. 16A LT-03111 Vilnius, tel.: +370 612 23170				Vieno buto gyvenamojo namo Pašilių g.61, Pašilių km., Riešės sen., Vilniaus raj. projektiniai pasiūlymai Sklypo kadastrinis Nr.		
Atest.Nr		V. Pavardė	Parašas	Data	Brėžinys	Laida
A1025	PV arch.	R. Mikulionis		2018.09.21	PJŪVIS A-A M 1:150	0
	arch.	Ž. Matijošūtė		2018.09.21		
Etapas	Užsakovas			Brėžinio Nr.	Lapas	Lapų
PP	J.P.			P18-03-PP-SA-PJ01	1	1



Projektuoja				Projekto pavadinimas		
 ARCHITEKTŪROS STUDIJĄ R. Mikulionio architektūros studija "PLAZMA" Adresas: T.Ševčenkos g. 16A LT-03111 Vilnius, tel.: +370 612 23170				Vieno buto gyvenamojo namo Pašilių g.61, Pašilių km., Riešės sen., Vilniaus raj. projektiniai pasiūlymai <small>Sklypo kadastrinis Nr.</small>		
Atest.Nr	V. Pavardė	Parašas	Data	Brėžinys	Laida	
A1025	PV arch. R. Mikulionis		2018.09.21	FASADAI 1-8, A-C, 8-1, C-A M 1:150	0	
	arch. Ž. Matijošiūtė		2018.09.21			
Etapas	Užsakovas	Brėžinio Nr.	Lapas	Lapų		
PP	J.P.	P18-03-PP-SA-F01	1	1		



Projektuotojas				Projekto pavadinimas		
 R. Mikulionio architektūros studija "PLAZMA" Adresas: T.Ševčenkos g. 16A LT-03111 Vilnius, tel.: +370 612 23170				Vieno buto gyvenamojo namo Pašilių g.61, Pašilių km., Riešės sen., Vilniaus raj. projektiniai pasiūlymai <small>Sklypo kadastrinis Nr.</small>		
Atest.Nr	V. Pavardė	Parašas	Data	Brėžinys	Laida	
A1025	PV arch. R. Mikulionis		2018.09.21	STATINIO VIZUALIZACIJA M 1:150	0	
	arch. Ž. Matijošiūtė		2018.09.21			
Etapas	Užsakovas	Brėžinio Nr.	Lapas	Lapų		
PP	J.P.	P18-03-PP-SA-VIZ	1	1		



Projektuotojas				Projekto pavadinimas		
 ARCHITEKTŪROS STUDIJA R. Mikulionio architektūros studija "PLAZMA" Adresas: T.Ševčenkos g. 16A LT-03111 Vilnius, tel.: +370 612 23170				Vieno buto gyvenamojo namo Pašilių g.61, Pašilių km., Riešės sen., Vilniaus raj. projektiniai pasiūlymai <small>Sklypo kadastrinis Nr.</small>		
Atest.Nr	V. Pavardė	Parašas	Data	Brėžinys	Laida	
A1025	R. Mikulionis		2018.09.21	STATINIO VIZUALIZACIJA M 1:150	0	
	arch. Ž. Matijošiūtė		2018.09.21			
Etapas	Užsakovas	Brėžinio Nr.	Lapas	Lapų		
PP	J.P.	P18-03-PP-SA-VIZ	1	1		

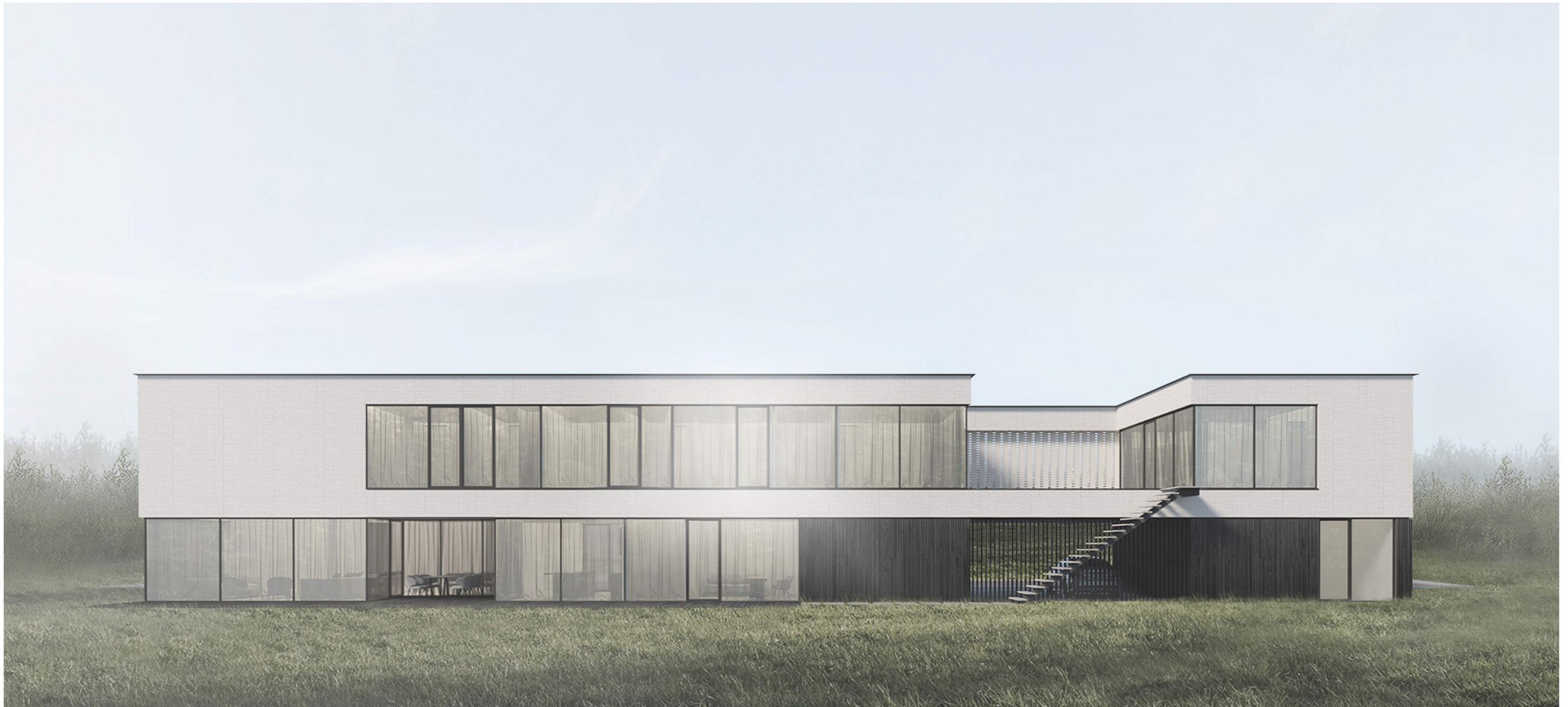

Projektuotojas				Projekto pavadinimas		
 ARCHITEKTŪROS STUDIJA R. Mikulionio architektūros studija "PLAZMA" Adresas: T.Ševčenkos g. 16A LT-03111 Vilnius, tel.: +370 612 23170				Vieno buto gyvenamojo namo Pašilių g.61, Pašilių km., Riešės sen., Vilniaus raj. projektiniai pasiūlymai <small>Sklypo kadastrinis Nr.</small>		
Atest.Nr	V. Pavardė	Parašas	Data	Brėžinys	Laida	
A1025	R. Mikulionis		2018.09.21	STATINIO VIZUALIZACIJA M 1:150	0	
	arch. Ž. Matijošiūtė		2018.09.21			
Etapas	Užsakovas	Brėžinio Nr.	Lapas	Lapų		
PP	J.P.	P18-03-PP-SA-VIZ	1	1		