

# UAB „Green Energy Studio“

Įmonės kodas: 3028266  
Buveinės adresas:  
Rimkų g. 31-2, Klaipėd  
uabges@gmail.com  
+370 61521741

Objektas:

Administracinės paskirties pastatas su sandėliavimo patalpomis  
Rimkų g. 37, Klaipėda, statybos projektas

Adresas:

Rimkų g.37, Klaipėdos m., Klaipėdos m. sav.

Statytojas:

UAB „RIMKŲ AUTOMOBILISTAS“

Projektuotojas:

UAB "Green Energy Studio"

Projekto vadovas:

Giedrė Zakarackaitė-Gudaitienė (atest. Nr. A1777)

Tomas:

I

Etapas:

PROJEKTINIAI PASIŪLYMAI

Projekto numeris:

18-08

KLAIPĖDA  
2018

**AIŠKINAMASIS RAŠTAS**

**1. PROJEKTUOJAMO STATINIO PAŽINTINIAI DUOMENYS**

**1.1. Objektas.**

Administracinės paskirties pastatas su sandėliavimo patalpomis Rimkų g. 37, Klaipėda, statybos projektas

**1.2. Statytojas.**

UAB „RIMKŲ AUTOMOBILISTAS“

**1.3. Projektuotojas.**

Projektinius pasiūlymus parengė UAB "Green Energy Studio", PV/Arch. Giedrė Zakarackaitė-Gudaitienė (atestato Nr. A1777).

**1.4. Projekto rengimo pagrindas.**

Projektavimo darbų rangos sutartis, statinio projektavimo užduotis. Žemės sklypo Rimkų g. 37, Klaipėdoje detaliuoju planu patvirtintu Klaipėdos miesto savivaldybės administracijos direktoriaus įsakymu 2005 m. rugsėjo 27 d. Nr. AD1-1830. 2017-08-02 buvo patvirtintas detaliojo plano Rimkų g. 37, Klaipėdoje koregavimas techninio projekto rengimo metu. (brėžinys privalomuosiuose dokumentuose). Naujuoju detaliojo plano koregavimo brėžiniu: Žemės sklypo Rimkų g. 37, Klaipėdoje, detaliojo plano koregavimas, techninio projekto rengimo metu koreguojant statybos ribą ir statomų statinių statybos zoną, patvirtintu 2018 m. liepos 4 d. (brėžinys privalomuosiuose dokumentuose). Statybos įstatymu, statybos reglamentais, higienos normomis, teisės aktais, kitais privalomaisiais projekto rengimo dokumentais bei Statytojo pageidavimais.

**1.5. Projektavimo etapai.**

Projektavimo darbai vykdomi vienu etapu - rengiamas techninis projektas.

**1.6. Statybos rūšis.**

Pagal STR 1.01.08:2002 „Statinio statybos rūšys“ statybos rūšis – nauja statyba.

**1.7. Statinio paskirtis.**

7.2. administracinės paskirties pastatai

**1.8. Statinio kategorija.**

Statinys priskiriamas neypatingų statinių kategorijai.

**2. PROJEKTUOJAMO OBJEKTO PAŽINTINIAI DUOMENYS**

**2.1. Žemės sklypas.**

Sklypo adresas: Rimkų g. 37, Klaipėdos m., Klaipėdos m. sav.

Žemės sklypas, kurio unikalus Nr. 2101-0029-0008, kadastrinis adresas 2101/0029:0008 Klaipėdos m. k. v., bendras plotas sudaro 2,4831 ha, tačiau projektuojama tik žemės sklypo plane pažymėtoje B2 teritorijoje, šios teritorijos plotas – 0,1680 ha. Nuosavybės teise priklauso Lietuvos Respublikai, tačiau yra pasirašyta nuomos sutartis su UAB „RIMKŲ AUTOMOBILISTAS“.(sutartis privalomuosiuose dokumentuose) Sklypas iš šiaurinės ir rytinės pusių ribojasi su privačiais sklypais. Iš

ATESTATO NR.	<b>UAB „Green Energy Studio“</b>				Objektas Administracinės paskirties pastatas su sandėliavimo patalpomis Rimkų g. 37, Klaipėda, statybos projektas		
A1777	PV	G.Zakarackaitė-Gudaitienė		2018	Aiškinamasis raštas		Laida
	Projekt.	R.Ogintaitė		2018			0
Stadija	STATYTOJAS UAB „RIMKŲ AUTOMOBILISTAS“				<b>PROJEKTINIAI PASIŪLYMAI</b>		Lapas
PP							1

vakarinės pusės ribojasi su Rimkų gatve, o iš pietinės pusės ribojasi su Lanko gatve. Įvažiavimas į sklypą iš vakarinės pusės, iš Rimkų gatvės.

**2.2. Pagrindinė tikslinė žemės naudojimo paskirtis:** kita, naudojimo būdas – komercinės paskirties objektų teritorijos;

**2.3. Specialiosios naudojimo sąlygos:**

XVII. Valstybinio geodezinio pagrindo punktų apsaugos zonos;

IX. Dujotiekių apsaugos zonos;

I. Ryšių linijų apsaugos zonos;

XLIX. Vandentiekio, lietaus ir fekalinės kanalizacijos tinklų ir įrenginių apsaugos zonos;

VI. Elektros linijų apsaugos zonos;

**2.4. Sklype esantys statiniai.** Nėra.

**2.5. Sklype esantys želdiniai.** Nėra saugotinių želdinių.

**2.6. Inžineriniai tinklai.**

Elektro tinklai yra atvesti į žemės sklypą.

Vandentiekio tinklai yra atvesti į žemės sklypą.

Buitinių nuotekų tinklai yra atvesti į žemės sklypą.

**2.8. Klimatinės sąlygos.** Pagal RSN 156-94 “Statybinė klimatologija” duomenis Klaipėdos mieste yra šios klimatinės sąlygos:

Vidutinė metinė oro temperatūra +6,8 °C;

Santykinis metinis oro drėgnumas 82 %

Vidutinis metinis kritulių kiekis 797 mm;

Maksimalus paros kritulių kiekis (absoliutus maksimumas) 77,3 mm.

Vyraujančios stipriausių vėjų kryptys: sausio mėn. – iš PR, P, PV, R;  
liepos mėn. – iš ŠV, V, PV, R;

Vidutinis metinis vėjo greitis 4 m/s;

Skaičiuojamasis vėjo greitis prie žemės paviršiaus (H=10 m), galimas vieną kartą per 50 metų 34 m/s;

Pagal STR 2.05.04:2003 Klaipėdos miestui priskiriamas III-jam vėjo apkrovos rajonui su pagrindine atskaitine vėjo greičio reikšme 32 m/s.

Pagal STR 2.05.04:2003 „Poveikiai ir apkrovos” Klaipėdos mieste priskiriamas I-jam sniego apkrovos rajonui su sniego antžeminės apkrovos charakteristine reikšme 1,2 kN/m<sup>2</sup> (120 kg/m<sup>2</sup>).

## 3. PROJEKTINIAI SPRENDINIAI

### 3. SKLYPO PLANO PROJEKTINIŲ SPRENDINIŲ APRAŠYMAS

**3.1. Pastato vieta sklype**

Administracinis pastatas projektuojamas sklypo centrinėje dalyje.

**3.2. Susisiekimo komunikacijų, išorinio ir vidinio transporto judėjimo organizavimas.**

Įvažiavimai į sklypą esami iš Lanko ir Rimkų gatvių.

PROJEKTINIAI PASIŪLYMAI	Laida	Lapas	Lapų
	0	2	3

#### **4. STATINIO ARCHITEKTŪRA**

##### **4.1. Pastato tūrinis, planinis, funkcinių ryšių ir zonavimo pagrindimas**

**Administracinis pastatas.** Projektuojamas administracinės paskirties pastatas su sandėliavimo patalpomis. Statinys dviejų aukštų. Įėjimai į pastatą projektuojami trys: iš šiaurinės, vakarinės ir rytinės pusių.

Administracinio pastato pirmame aukšte projektuojamos patalpos: holas, san. mazgas, sandėliavimo patalpa, 2 administracinės patalpos. Antrame aukšte – administracinė patalpa.

Administracinis pastatas yra mūrinis, tradicinės architektūros, dvišlaičių stogu, dengtu skarda. Langai - plastikinių rėmų.

PV Giedrė Zakarackaitė-Gudaitienė  
atestato Nr. A1777

PROJEKTINIAI PASIŪLYMAI	Laida	Lapas	Lapų
	0	3	3

Geodezinių darbų teritorijos išdėstymo schema

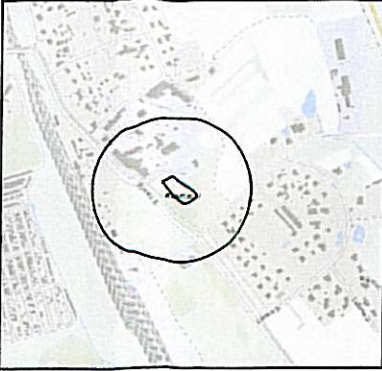

# TOPOGRAFINIS PLANAS M1:500



25/54 - 0121

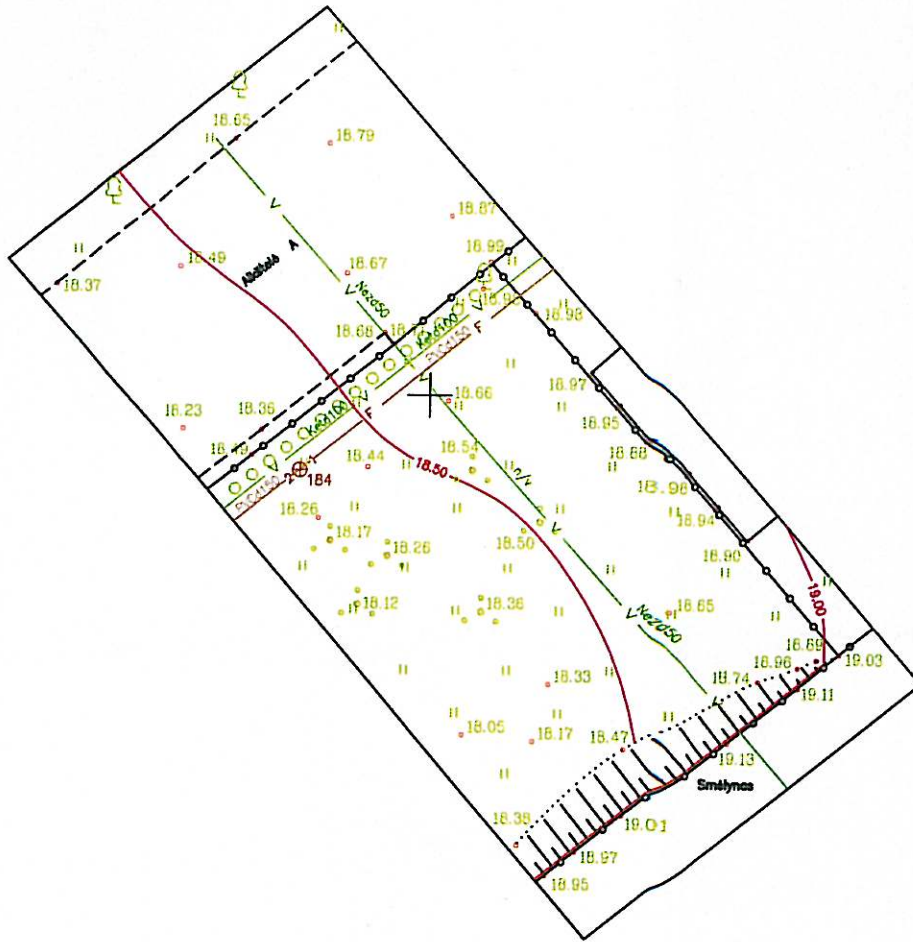

1925200  
16173300

SUDERINTA: topd sistemoje 2018-05-30 unikalus numeris 21:18:638

Pastaba: sklypų ribos pateiktos VĮ Registrų centro duomenimis.



Objektas		Leidimo Nr. AAN-773		Adresas: Klaipėdos m. sav., Rimkų g. 37			
Koordinacių sistema: LKS - 94				Aukščių sistema: LAS07		Lapas 1	Lapų 1
UAB "PLANVESTA" Į.k. 304070821 Šilutės pl. 2-502, Klaipėda Tel. +370 615 21741 www.metro.eu	Pareigos	Vardas Pavardė	Kvalifikacijos paž. Nr.	Parašas	Data		
	Geodezininkas	Saulius Lukaitis	1GKV-135		2018-05-22		
	Geod.-asist	Simas Barkauskas			2018-05-22		
	Direktorius	Vaidas Martinkus			2018-05-22		





SKLYPO RIMKŲ G. 37 VIETA

**SUTARTINIAI ŽYMĖJIMAI:**

-  EISMO KRYPTYS, ĮVAŽAVIMAI IR IŠVAŽIAVIMAI
-  ŽEMĖS SKLYPO PLOTAS, RIMKŲ G. 37, KLAIPĖDA
-  NUOMUOJAMA SKLYPO DALIS, KURIAME PROJEKTUOJAMAS ADMINISTRACINIS PASTATAS

ATESTATO NR.		<b>UAB „Green Energy Studio”</b>			OBJEKTAI: ADMINISTRACINĖS PASKIRTIES PASTATAS SU SANDĖLIAVIMO PATALPOMIS RIMKŲ G. 37, KLAIPĖDA, STATYBOS PROJEKTAS	
A 1777	PV	G. Zakarackaitė-Gudaitienė	2018	BRĖŽINIO PAVADINIMAS		LAIDA
	PROJEKT.	R. Ogintaitė	2018	Situacijos ir susisiekimo schema		0
ETAPAS					LAPAS	LAPŲ
PP	STATYTOJAS UAB „RIMKŲ AUTOMOBILISTAS”			18-08-PP-SP-01		1 / 1

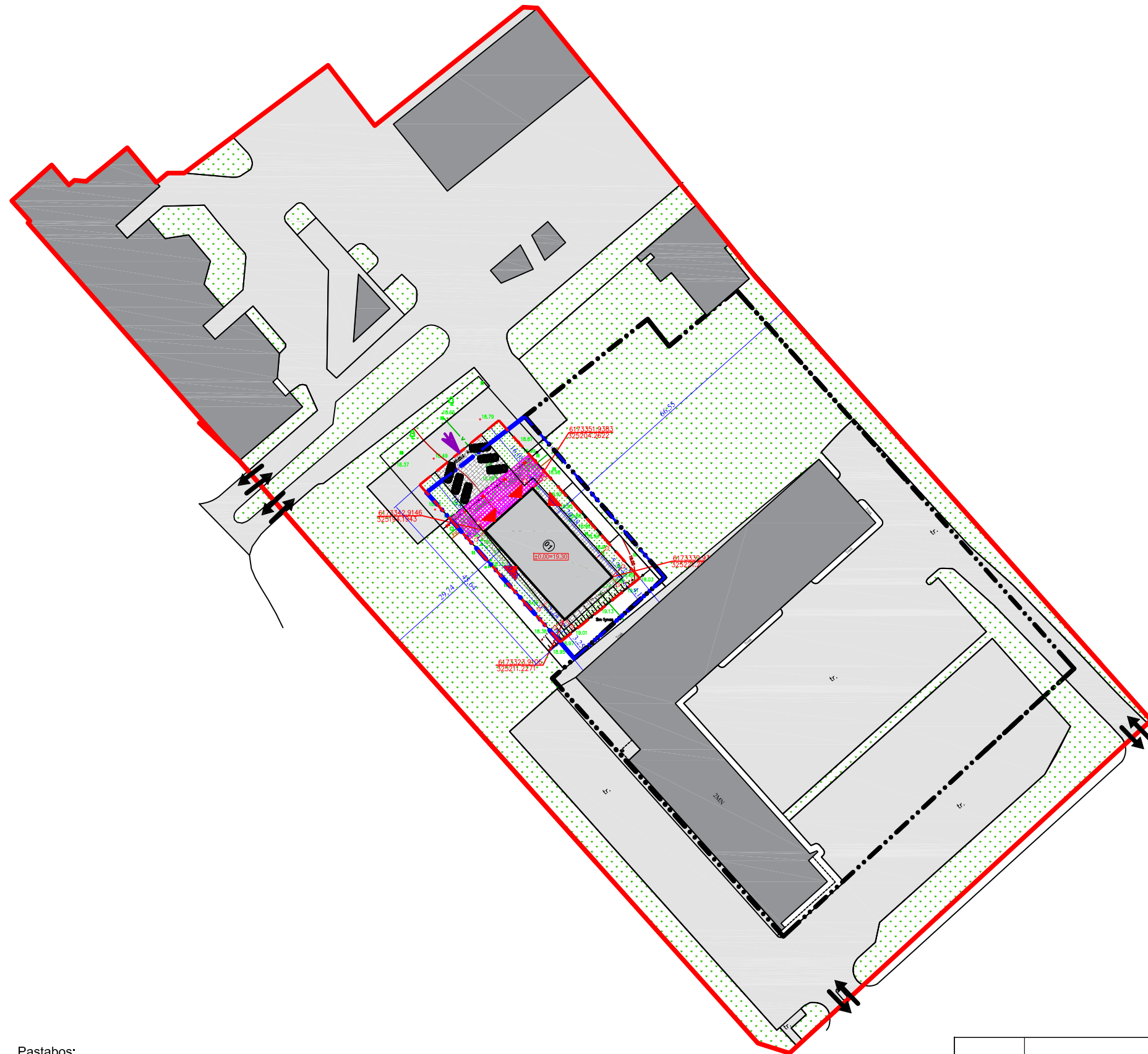

**SUTARTINIAI ŽYMĖJIMAI:**

- ŽEMĖS SKLYPO RIBA
- - - NUOMUOJAMA SKLYPO DALIS
- STATYOS ZONA (PAGAL DP)
- - - STATYBOS ZONA (PAGAL DP RIBOS KOREGAVIMA)
- ▭ PROJEKTUOJAMAS PASTATAS
- ▲ ĮĖJIMAI/IŠĖJIMAI Į PASTATĄ
- ↔ ĮVAŽIAVIMAS/IŠVAŽIAVIMAS Į SKLYPO DALĮ
- ↔ ĮVAŽIAVIMAI/IŠVAŽIAVIMAI Į SKLYPĄ
- ▨ PROJEKTUOJAMA KIETA DANGA
- ▨ VEJA
- ▨ TINKLŲ APSAUGOS ZONA
- ✂ NAIKINAMA TVORA
- ▨ ESAMA KIETA DANGA

**EKSPLIKACIJA:**

① PROJEKTUOJAMAS ADMINISTRACINĖS PASKIRTIES STATINYS SU SANDĖLIAVIMO PATALPOMIS

**SKLYPO RODIKLIAI:**

SKLYPO PLOTAS	2,4831 ha
NUOMUOJAMO SKLYPO PLOTAS	0,1008 ha
SKLYPO UŽSTATYMO INTENSIVUMAS	13%
SKLYPO UŽSTATYMO TANKUMAS	12%
PASTATŲ UŽIMTAS ŽEMĖS PLOTAS	0,2979 ha
KIETŲ DANGŲ PLOTAS	0,3427 ha
ŽELDINIŲ PLOTAS	1,8425 (73%)

**Pastabos:**

1. Pastatas projektuojamas vadovaujantis detaliuoju planu, patvirtintu Klaipėdos miesto savivaldybės administracijos direktoriaus įsakymu Nr. AD1-1830, 2005 m., Rugsėjo mėn. 27 d., nustatytais tvarkymo režimo reikalavimais:  
Aukštis - 9 m;  
Tankumas - 20 %;  
Intensyvumas - 30 %;  
Priklausomųjų želdynų ir želdinių teritorijų dalys - 15%;  
Pastatų aukštų skaičius - iki 3 a.;
2. Matmenys duoti metrais.
3. Įvažiavimai į žemės sklypą esami iš Lanko ir Rimkų gatvių;
4. Numatytos 6 automobilių stovėjimo vietos.

Atestato Nr.	UAB „Green Energy Studio”			OBJEKTAS: ADMINISTRACINĖS PASKIRTIES PASTATAS SU SANDĖLIAVIMO PATALPOMIS RIMKŲ G. 37, KLAIPĖDA, STATYBOS PROJEKTAS		
A 1777	Projekto vadovė	G.Zakarackaitė-Gudaitienė	2018	Sklypo ir dangų planas M1:1		LAIDA
	Projektuotoja	Roberta Ogintaitė	2018			0
ETAPAS	UŽSAKOVAS : UAB „RIMKŲ AUTOMOBILISTAS”			18-08-PP-SP-03	LAPAS	LAPŲ
PP					1	1



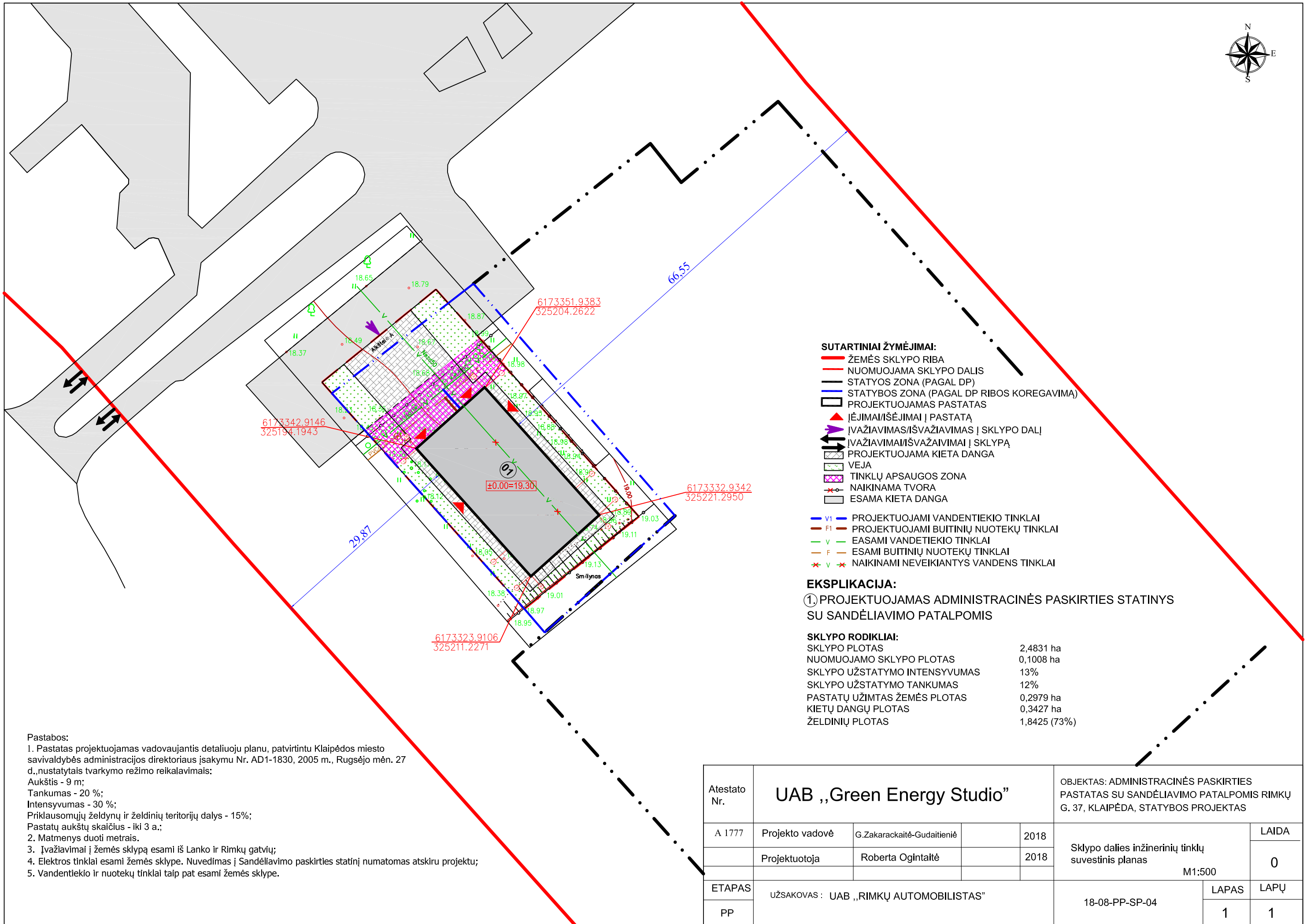
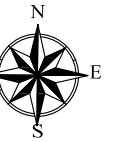

- SUTARTINIAI ŽYMĖJIMAI:**
- ŽEMĖS SKLYPO RIBA
  - NUOMUOJAMA SKLYPO DALIS
  - STATYOS ZONA (PAGAL DP)
  - STATYBOS ZONA (PAGAL DP RIBOS KOREGAVIMA)
  - ▭ PROJEKTUOJAMAS PASTATAS
  - ▲ ĮĖJIMAI/ISĖJIMAI Į PASTATĄ
  - ↔ ĮVAŽIAVIMAS/ISVAŽIAVIMAS Į SKLYPO DALĮ
  - ↔ ĮVAŽIAVIMAI/ISVAŽIAVIMAI Į SKLYPĄ
  - ▨ PROJEKTUOJAMA KIETA DANGA
  - ▨ VEJA
  - ▨ TINKLŲ APSAUGOS ZONA
  - ✖ NAIKINAMA TVORA
  - ▨ ESAMA KIETA DANGA
- 
- V1 — PROJEKTUOJAMI VANDENTIEKIO TINKLAI
  - F1 — PROJEKTUOJAMI BUITINIŲ NUOTEKŲ TINKLAI
  - V — ESAMI VANDENTIEKIO TINKLAI
  - F — ESAMI BUITINIŲ NUOTEKŲ TINKLAI
  - ✖ V ✖ NAIKINAMI NEVEIKIANTYS VANDENS TINKLAI

**EKSPLIKACIJA:**  
 ①. PROJEKTUOJAMAS ADMINISTRACINĖS PASKIRTIES STATINYS SU SANDĖLIAVIMO PATALPOMIS

**SKLYPO RODIKLIAI:**

SKLYPO PLOTAS	2,4831 ha
NUOMUOJAMO SKLYPO PLOTAS	0,1008 ha
SKLYPO UŽSTATYMO INTENSYVUMAS	13%
SKLYPO UŽSTATYMO TANKUMAS	12%
PASTATŲ UŽIMTAS ŽEMĖS PLOTAS	0,2979 ha
KIETŲ DANGŲ PLOTAS	0,3427 ha
ŽELDINIŲ PLOTAS	1,8425 (73%)

- Pastabos:**
- Pastatas projektuojamas vadovaujantis detaliuoju planu, patvirtintu Klaipėdos miesto savivaldybės administracijos direktoriaus įsakymu Nr. AD1-1830, 2005 m., Rugsėjo mėn. 27 d., nustatytais tvarkymo režimo reikalavimais:  
 Aukštis - 9 m;  
 Tankumas - 20 %;  
 Intensyvumas - 30 %;  
 Priklausomųjų želdynų ir želdinių teritorijų dalys - 15%;  
 Pastatų aukštų skaičius - iki 3 a.;
  - Matmenys duoti metrais.
  - Įvažiavimai į žemės sklypą esami iš Lanko ir Rimkų gatvių;
  - Elektros tinklai esami žemės sklype. Nuvedimas į Sandėliavimo paskirties statinį numatomas atskiru projektu;
  - Vandentiekio ir nuotekų tinklai taip pat esami žemės sklype.

Atestato Nr.	<b>UAB „Green Energy Studio”</b>				OBJEKTAI: ADMINISTRACINĖS PASKIRTIES PASTATAS SU SANDĖLIAVIMO PATALPOMIS RIMKŲ G. 37, KLAIPĖDA, STATYBOS PROJEKTAS			
	A 1777	Projekto vadovė	G.Zakarackaitė-Gudaitienė	2018	Sklypo dalies inžinerinių tinklų suvestinis planas		LAIDA	
	Projektuotoja	Roberta Ogintaitė	2018	0				
ETAPAS	UŽSAKOVAS : UAB „RIMKŲ AUTOMOBILISTAS”				18-08-PP-SP-04		LAPAS	LAPŲ
PP							1	1



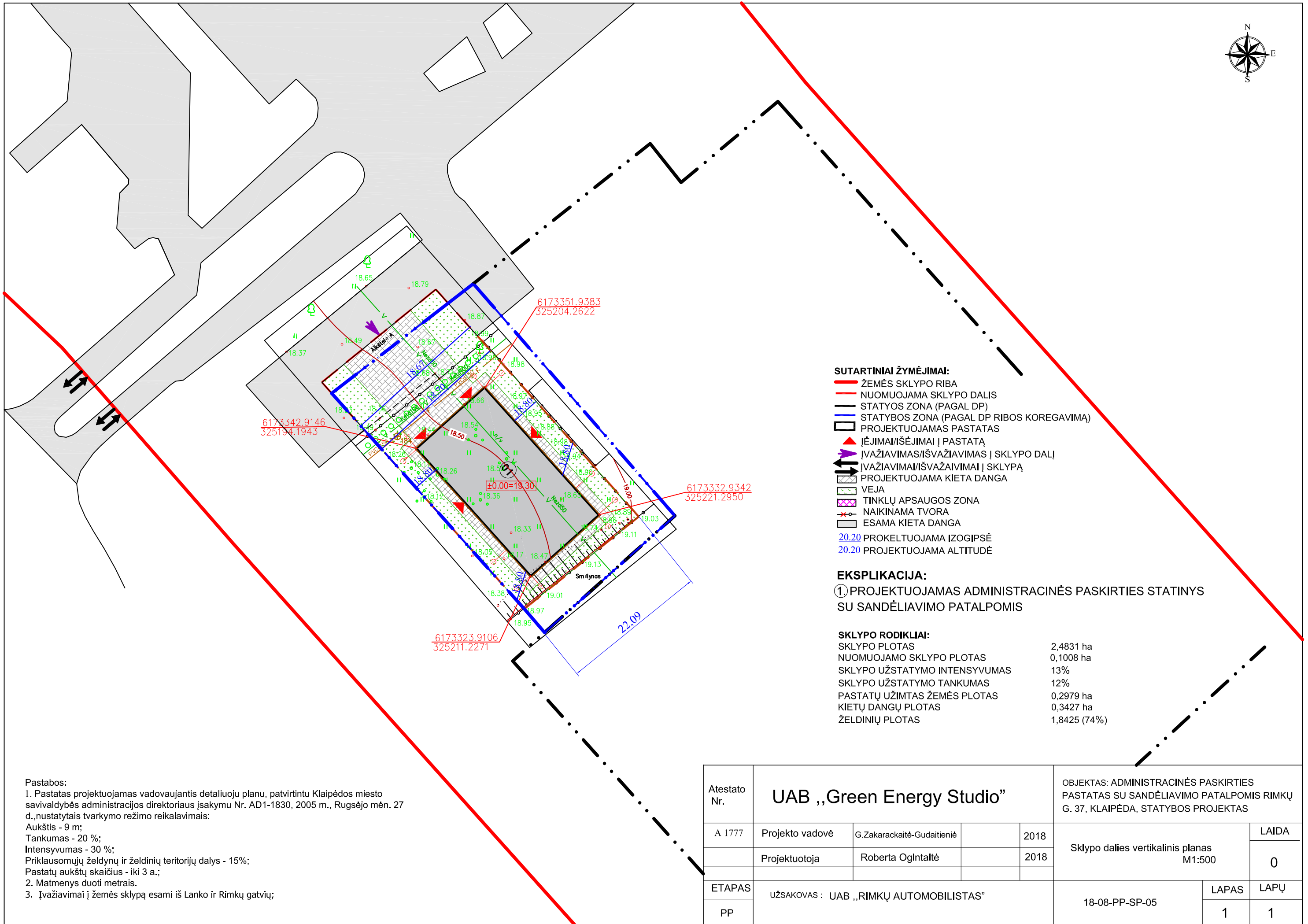
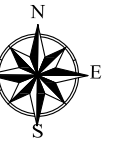

**SUTARTINIAI ŽYMĖJIMAI:**

- ŽEMĖS SKLYPO RIBA
- NUOMUOJAMA SKLYPO DALIS
- STATYBOS ZONA (PAGAL DP)
- STATYBOS ZONA (PAGAL DP RIBOS KOREGAVIMĄ)
- ▭ PROJEKTUOJAMAS PASTATAS
- ▲ ĮĖJIMAI/IŠĖJIMAI Į PASTATĄ
- ↔ ĮVAŽIAVIMAS/IŠVAŽIAVIMAS Į SKLYPO DALĮ
- ↔ ĮVAŽIAVIMAI/IŠVAŽIAVIMAI Į SKLYPĄ
- ▨ PROJEKTUOJAMA KIETA DANGA
- ▨ VEJA
- ▨ TINKLŲ APSAUGOS ZONA
- ✂ NAIKINAMA TVORA
- ▨ ESAMA KIETA DANGA
- 20.20 PROKELTUOJAMA IZOGIPSĖ
- 20.20 PROJEKTUOJAMA ALTITUDĖ

**EKSPLIKACIJA:**

- ①. PROJEKTUOJAMAS ADMINISTRACINĖS PASKIRTIES STATINYS SU SANDĖLIAVIMO PATALPOMIS

**SKLYPO RODIKLIAI:**

SKLYPO PLOTAS	2,4831 ha
NUOMUOJAMO SKLYPO PLOTAS	0,1008 ha
SKLYPO UŽSTATYMO INTENSYVUMAS	13%
SKLYPO UŽSTATYMO TANKUMAS	12%
PASTATŲ UŽIMTAS ŽEMĖS PLOTAS	0,2979 ha
KIETŲ DANGŲ PLOTAS	0,3427 ha
ŽELDINIŲ PLOTAS	1,8425 (74%)

**Pastabos:**

1. Pastatas projektuojamas vadovaujantis detaliuoju planu, patvirtintu Klaipėdos miesto savivaldybės administracijos direktoriaus įsakymu Nr. AD1-1830, 2005 m., Rugsėjo mėn. 27 d., nustatytais tvarkymo režimo reikalavimais:  
Aukštis - 9 m;  
Tankumas - 20 %;  
Intensyvumas - 30 %;  
Priklausomųjų želdynų ir želdinių teritorijų dalys - 15%;
2. Pastatų aukštų skaičius - iki 3 a.;
3. Įvažiavimai į žemės sklypą esami iš Lanko ir Rimkų gatvių;

Atestato Nr.	UAB „Green Energy Studio”			OBJEKTAI: ADMINISTRACINĖS PASKIRTIES PASTATAS SU SANDĖLIAVIMO PATALPOMIS RIMKŲ G. 37, KLAIPĖDA, STATYBOS PROJEKTAS		
	A 1777	Projekto vadovė	G.Zakarackaitė-Gudaitienė	2018	Sklypo dalies vertikalinis planas M1:500	
	Projektuotoja	Roberta Ogintaitė	2018	LAIDA		
						0
ETAPAS	UŽSAKOVAS : UAB „RIMKŲ AUTOMOBILISTAS”			18-08-PP-SP-05		LAPAS
PP						LAPŲ
						1 1

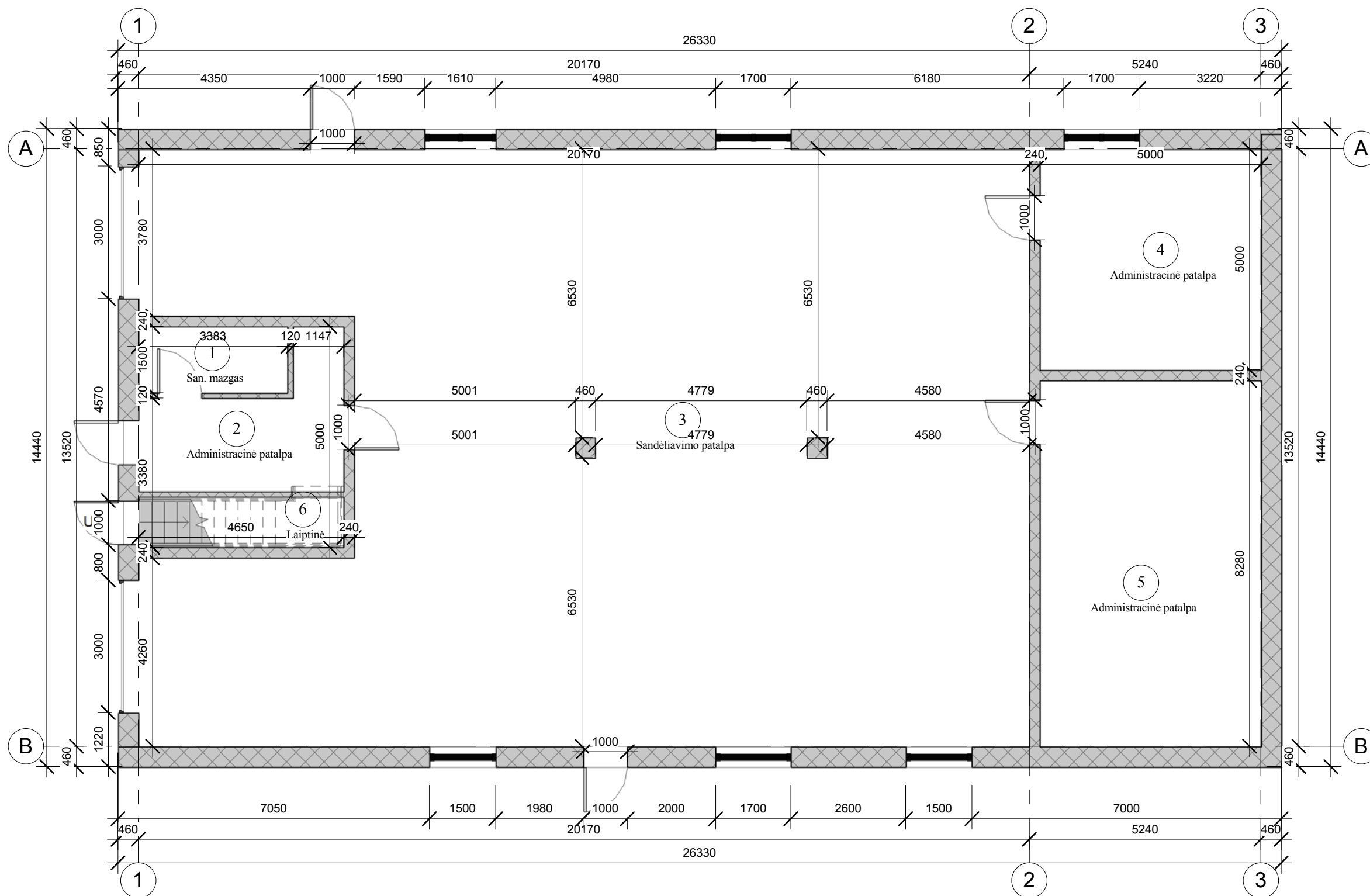

AUKŠTŲ EKSPLIKACIJA		
Nr.	Pavadinimas	Plotas
1	San. mazgas	5.08 m <sup>2</sup>
2	Administracinė patalpa	11.67 m <sup>2</sup>
3	Sandėliavimo patalpa	245.48 m <sup>2</sup>
4	Administracinė patalpa	25.00 m <sup>2</sup>
5	Administracinė patalpa	41.40 m <sup>2</sup>
6	Laiptinė	5.35 m <sup>2</sup>
7	Administracinė patalpa	42.03 m <sup>2</sup>
		376.00 m <sup>2</sup>

Atestato numeris	UAB „Green Energy Studio”			<b>OBJEKTAS:</b> ADMINISTRACINĖS PASKIRTIES PASTATAS SU SANDĖLIAVIMO PATALPOMIS RIMKŲ G. 37, KLAIPĖDA, STATYBOS PROJEKTAS	
A 1777	PV./ Arch.	G. Zakarackaitė Gudaitienė	2018	PIRMO AUKŠTO IŠPLANAVIMAS	
	Projekt.	R. Ogintaitė	2018		
pp	Užsakovas: UAB „RIMKŲ AUTOMOBILISTAS”			PROJEKTINIAI PASIŪLYMAI	Lapas
					Lapų
				1	1

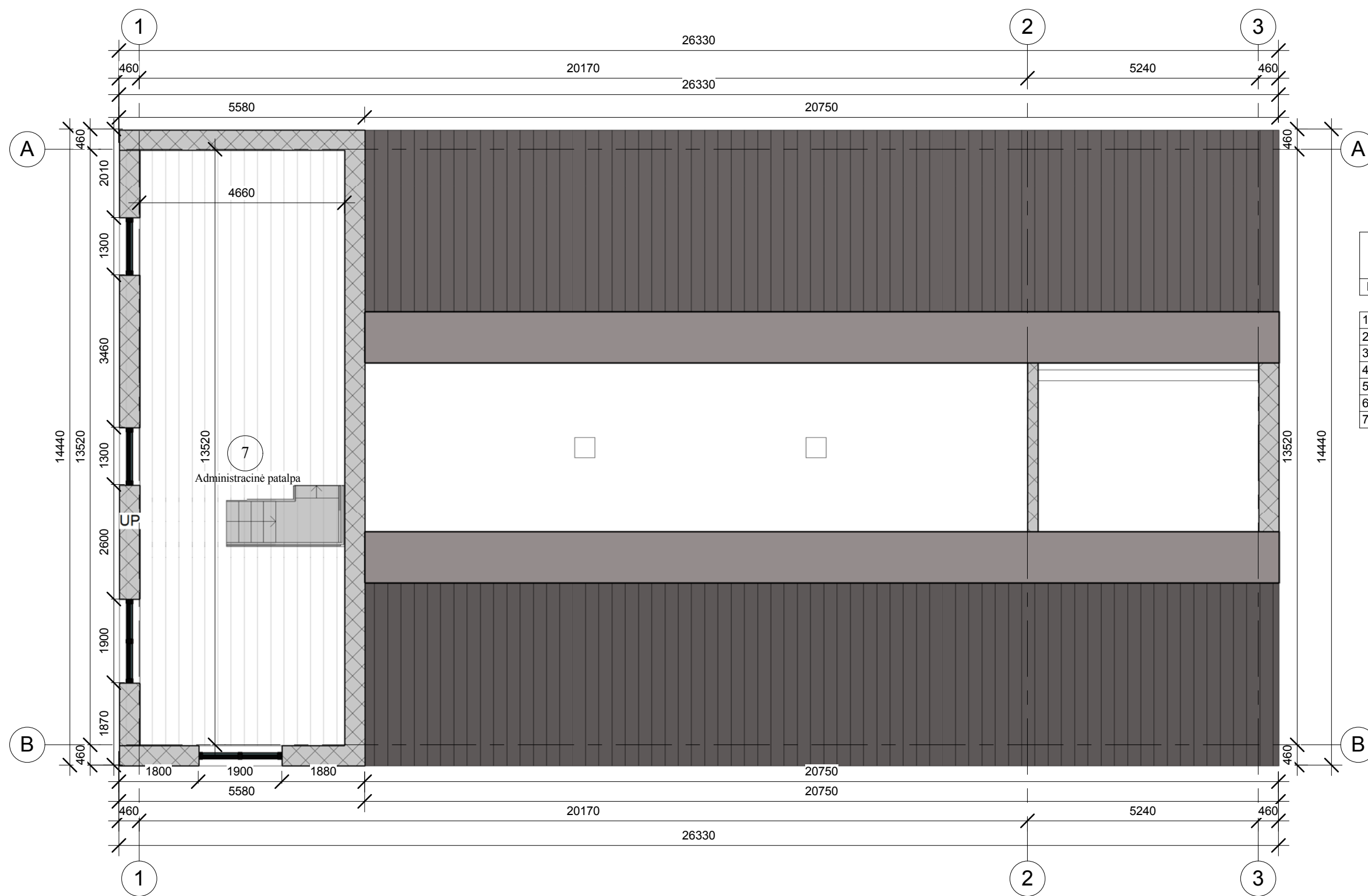

AUKŠTŲ EKSPLIKACIJA		
Nr.	Pavadinimas	Plotas
1	San. mazgas	5.08 m <sup>2</sup>
2	Administracinė patalpa	11.67 m <sup>2</sup>
3	Sandėliavimo patalpa	245.48 m <sup>2</sup>
4	Administracinė patalpa	25.00 m <sup>2</sup>
5	Administracinė patalpa	41.40 m <sup>2</sup>
6	Laiptinė	5.35 m <sup>2</sup>
7	Administracinė patalpa	42.03 m <sup>2</sup>
		376.00 m <sup>2</sup>

Atestato numeris	UAB „Green Energy Studio”			<b>OBJEKTAS:</b> ADMINISTRACINĖS PASKIRTIES PASTATAS SU SANDĖLIAVIMO PATALPOMIS RIMKŲ G. 37, KLAIPĖDA, STATYBOS PROJEKTAS		
A 1777	PV./ Arch.	G. Zakarackaitė Gudaitienė	2018	ANTRO AUKŠTO PLANAS M 1:100		
	Projekt.	R. Ogintaitė	2018			
pp	Užsakovas: UAB „RIMKŲ AUTOMOBILISTAS”			PROJEKTINIAI PASIŪLYMAS		Lapas
				1	1	Lapų
						0

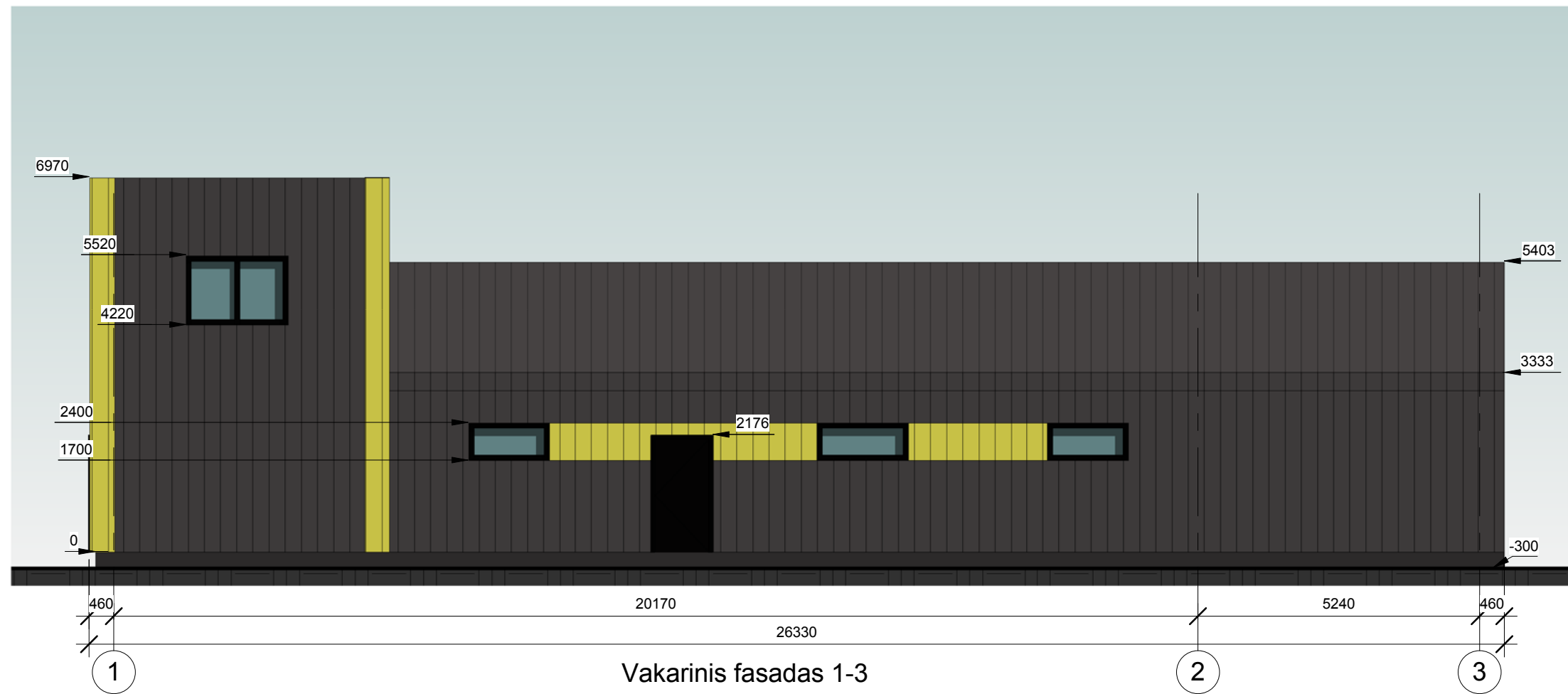

Atestato numeris	UAB „Green Energy Studio”			<b>OBJEKTAS:</b> ADMINISTRACINĖS PASKIRTIES PASTATAS SU SANDĖLIAVIMO PATALPOMIS RIMKŲ G. 37, KLAIPĖDA, STATYBOS PROJEKTAS	
A 1777	PV./ Arch.	G. Zakarackaitė Gudaitienė	2018	Laida	
	Projekt.	R. Ogintaitė	2018	0	
				FASADAI M 1:100	
PP	Užsakovas: UAB „RIMKŲ AUTOMOBILISTAS”			Lapas	Lapų
	Projetiniai pasiūlymai			1	1



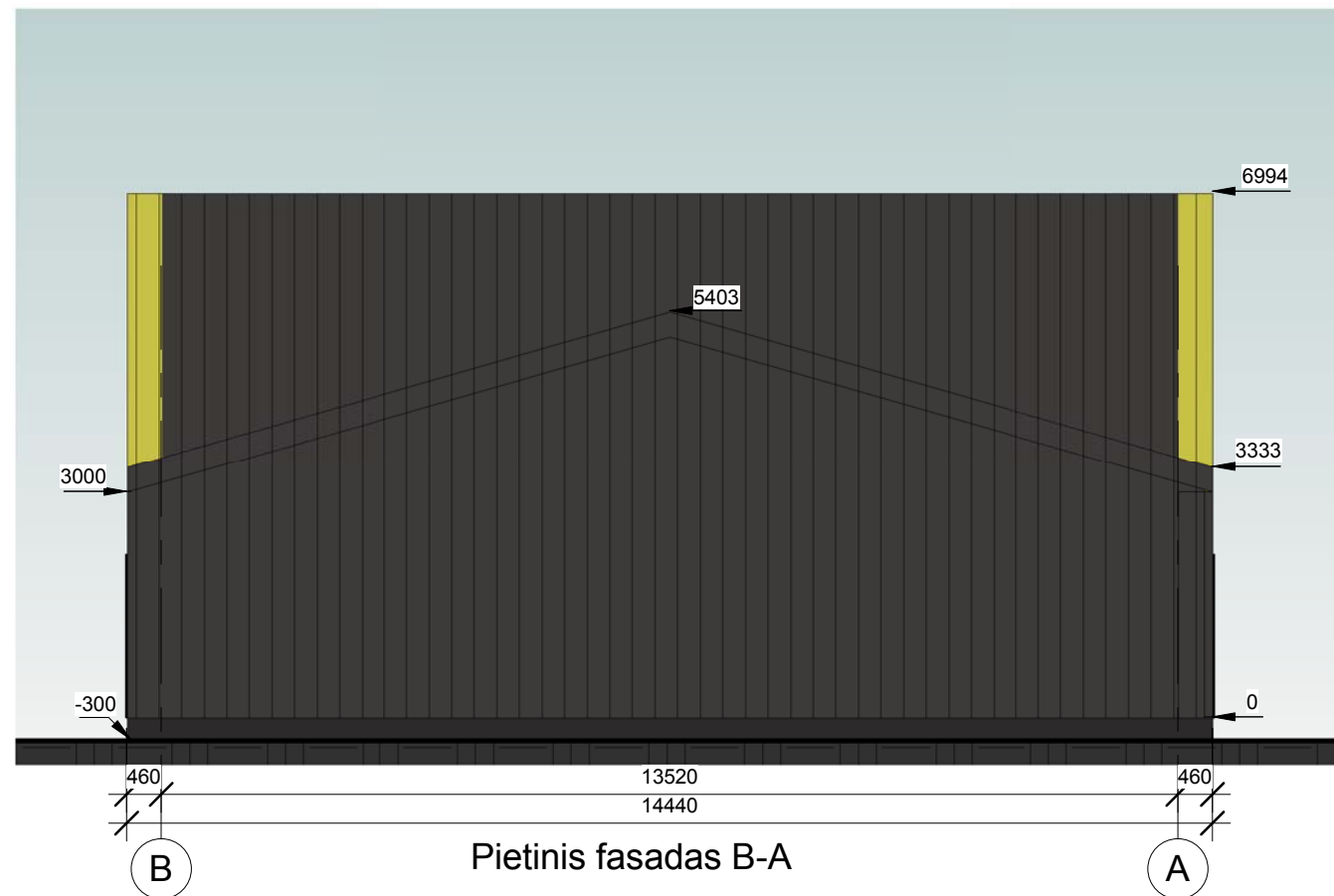
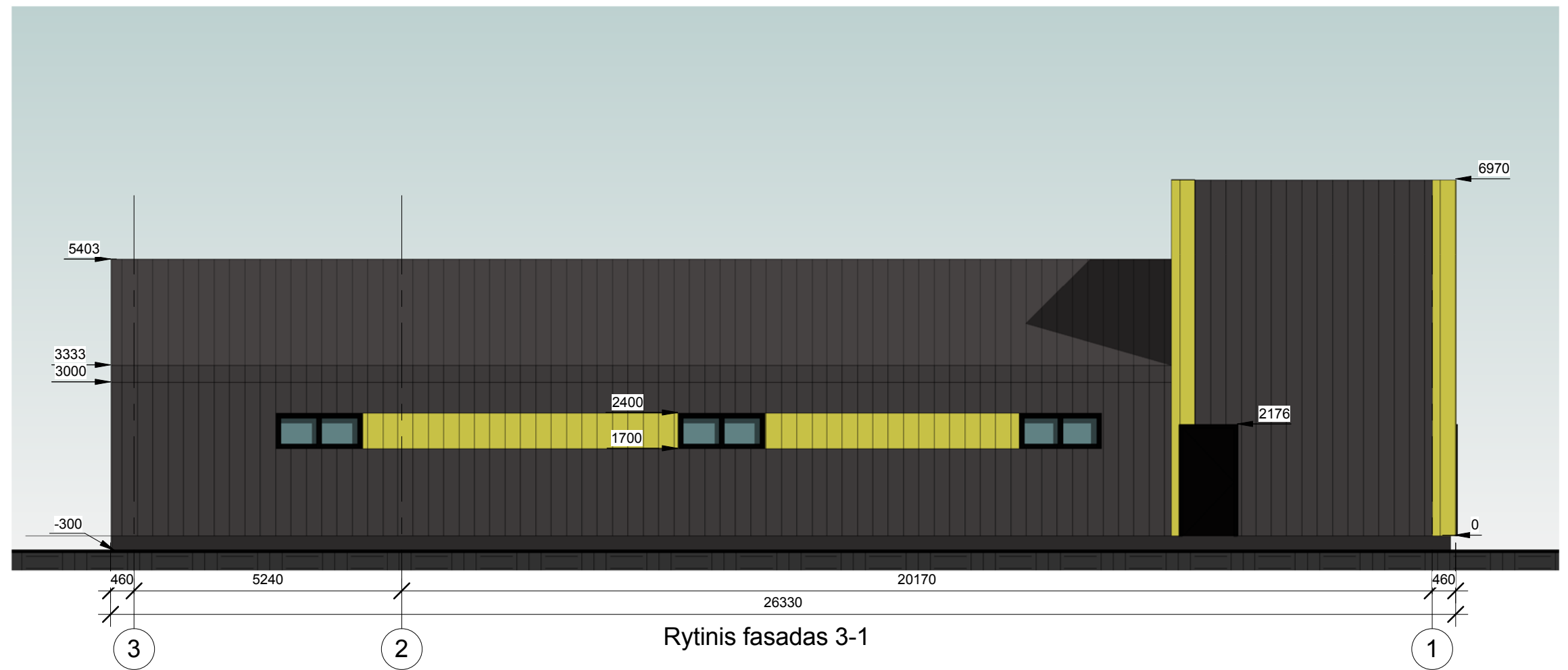

Atestato numeris	UAB „Green Energy Studio”				<b>OBJEKTAS:</b> ADMINISTRACINĖS PASKIRTIES PASTATAS SU SANDĖLIAVIMO PATALPOMIS RIMKŲ G. 37, KLAIPĖDA, STATYBOS PROJEKTAS			
	A 1777	PV./ Arch.	G. Zakarackaitė Gudaitienė	2018	FASADAI M 1:100	Laida	0	
	Projekt.	R. Ogintaitė	2018			Lapas	Lapų	
PP	Užsakovas: UAB „RIMKŲ AUTOMOBILISTAS”				Projektiniai pasiūlymai		1	1

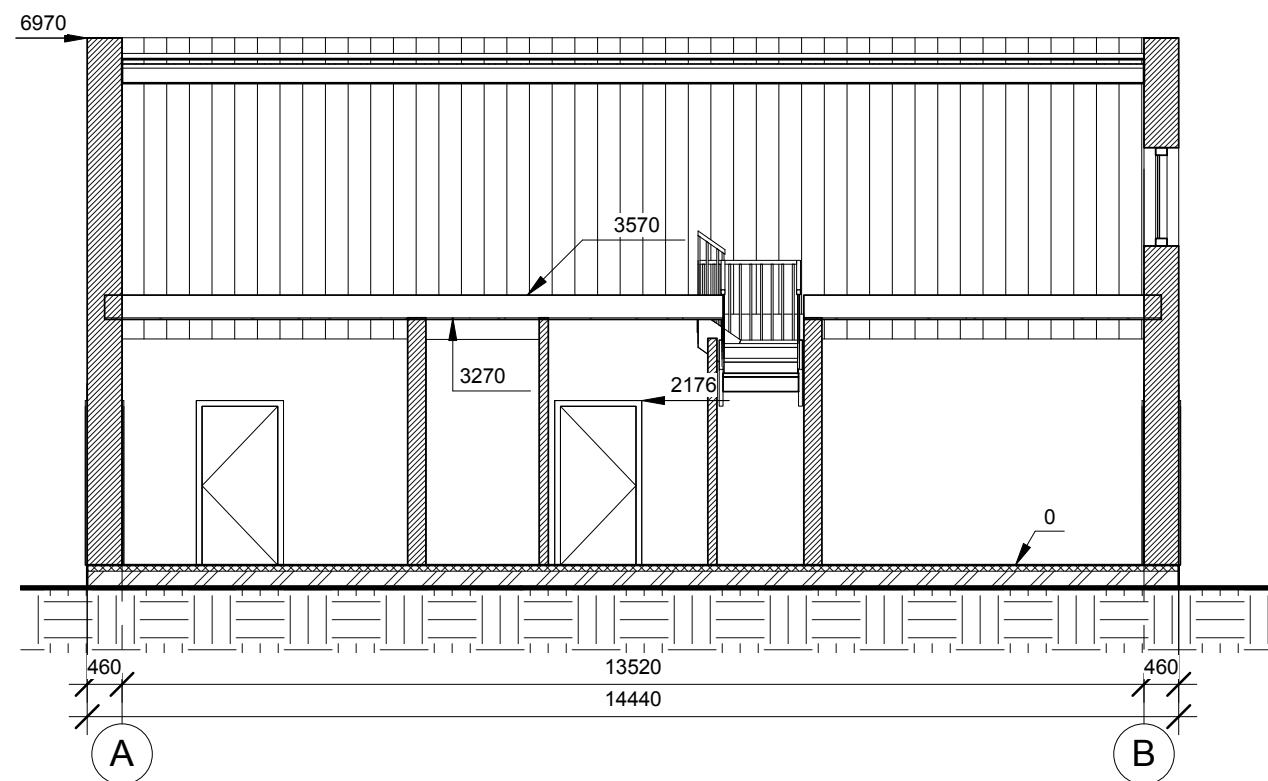
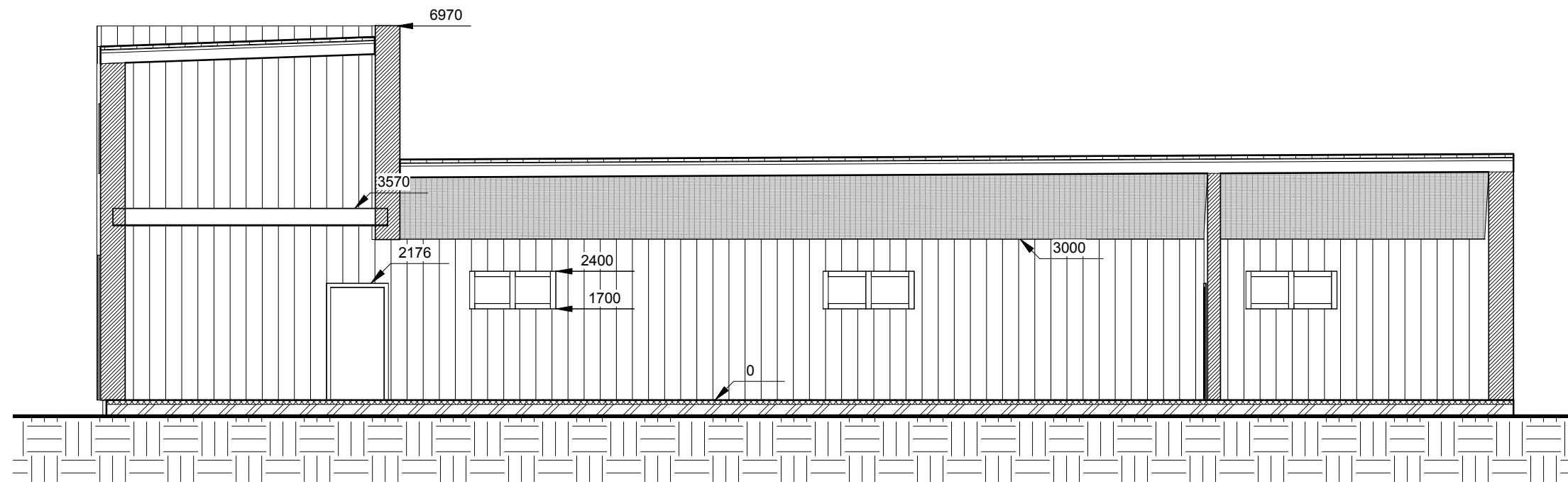

Atestato numeris	UAB „Green Energy Studio”			<b>OBJEKTAS:</b> ADMINISTRACINĖS PASKIRTIES PASTATAS SU SANDĖLIAVIMO PATALPOMIS RIMKŲ G. 37, KLAIPĖDA, STATYBOS PROJEKTAS		
A 1777	PV./ Arch.	G. Zakarackaitė Gudaitienė	2018	ARCHITEKTŪRINIAI PJŪVIAI M 1:100		Laida 0
	Projekt.	R. Ogintaitė	2018			
PP	Užsakovas: UAB „RIMKŲ AUTOMOBILISTAS”			PROJEKTINIAI PASIŪLYMAI		Lapas 1
						Lapų 1

Stogo plotas - 380 kv. m.  
 Stogo danga - skarda, splava - pilka;

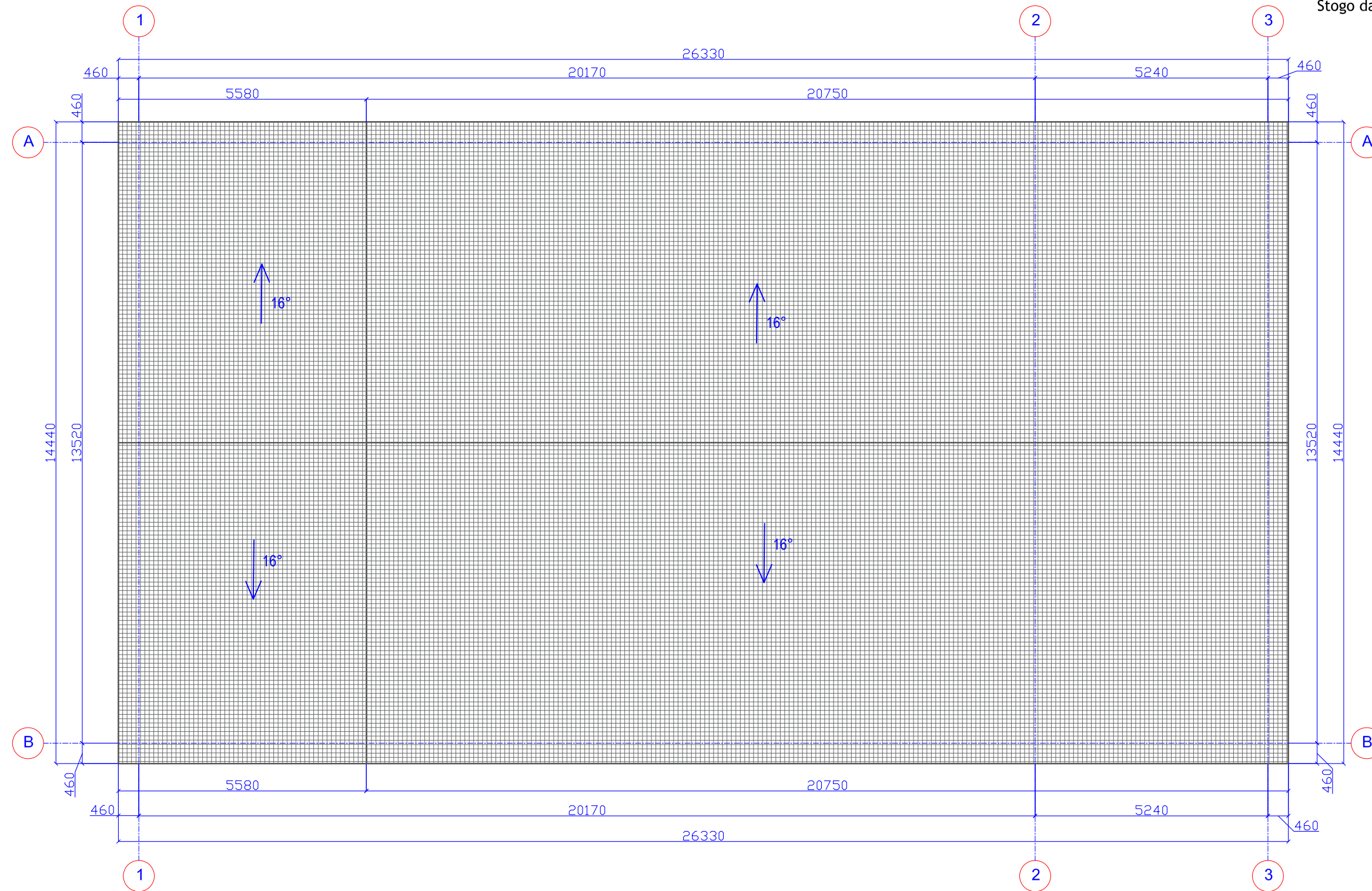

ATESTATO NR.	 <small>Šilutės pl. 2-502, Klaipėda        Įm. kodas 304070821        Tel. 861521741        El. paštas planvesta@gmail.com</small>			<b>Objektas:</b> ADMINISTRACINĖS PASKIRTIES PASTATAS SU SANDĖLIAVIMO PATALPOMIS RIMKŲ G. 37, KLAIPĖDA, STATYBOS PROJEKTAS		
A 1777	PV	G.ZAKARACKAITĖ-GUDAITIENĖ	2018	BRĖŽINIO PAVADINIMAS		LAIKA
	PROJEKT.	ROGINAITĖ	2018	STOGO PLANAS		0
				M 1:100		
ETAPAS	STATYTOJAS				LAPAS	LAPŲ
PP	UAB „RIMKŲ AUTOMOBILISTAS“			18-08-PP-SA-06	1	1

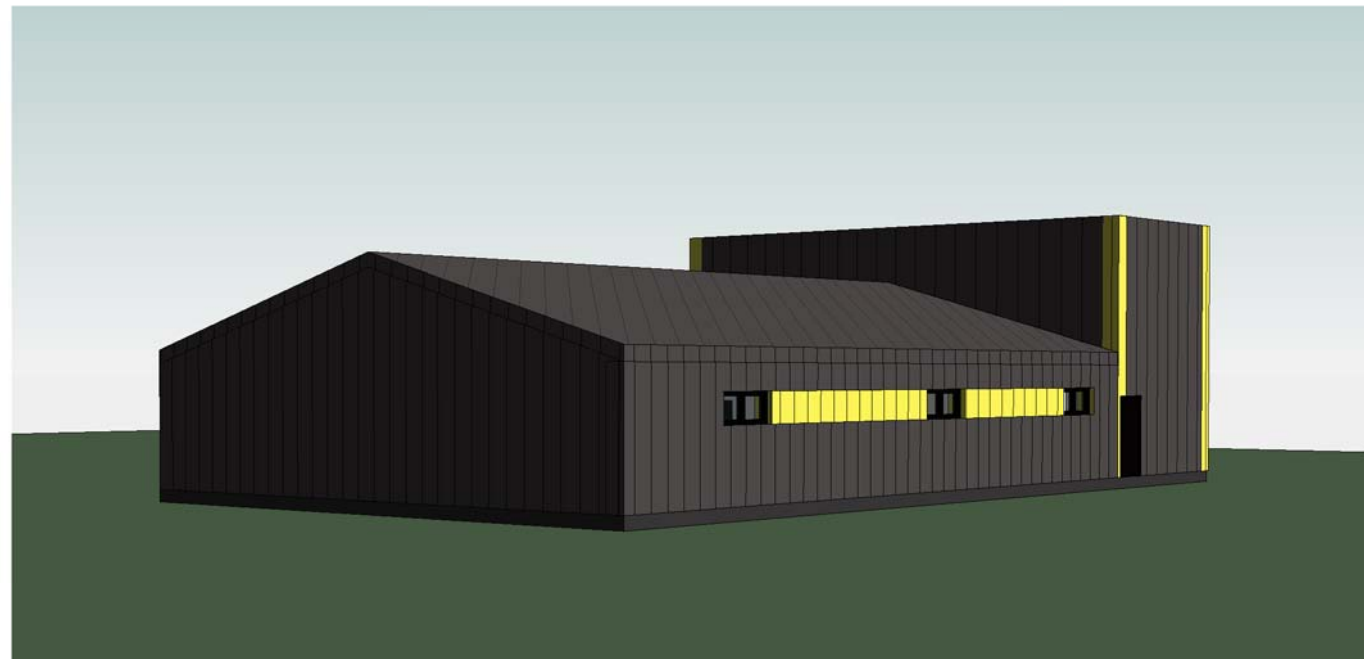
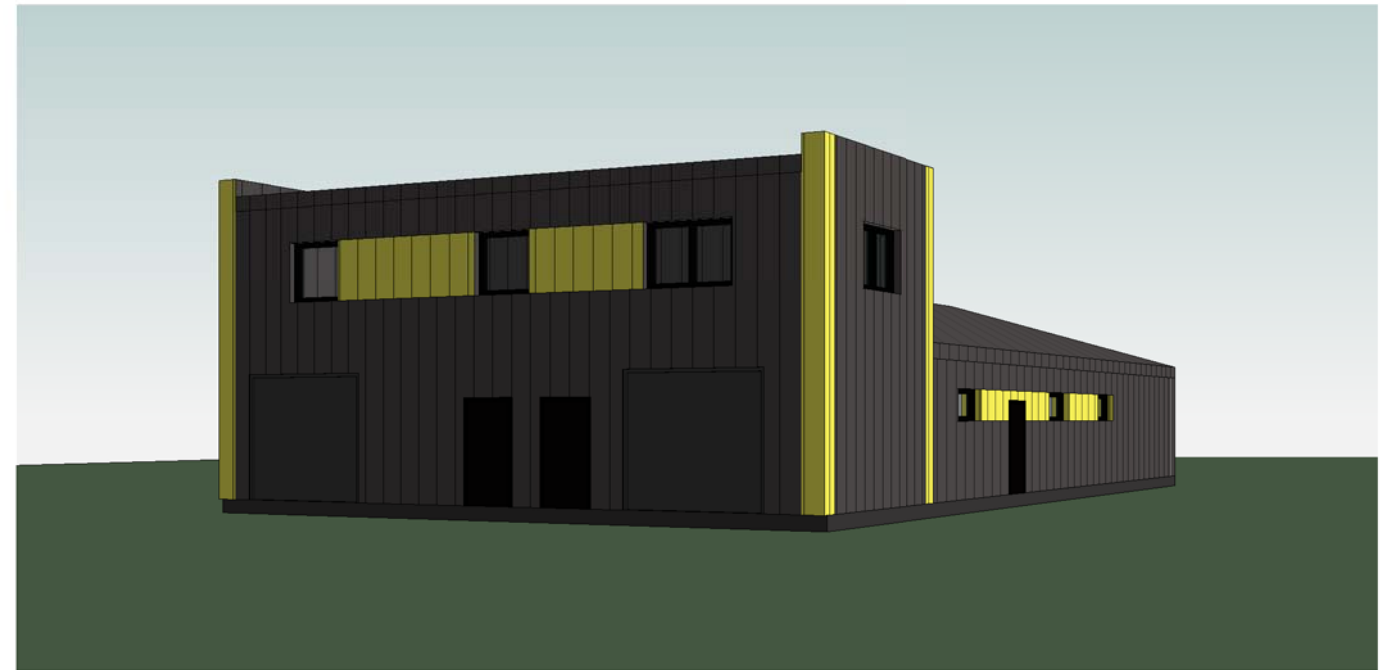

Atestato numeris	UAB „Green Energy Studio”			<b>OBJEKTAS:</b> ADMINISTRACINĖS PASKIRTIES PASTATAS SU SANDĖLIAVIMO PATALPOMIS RIMKŲ G. 37, KLAIPĖDA, STATYBOS PROJEKTAS			
A 1777	PV./ Arch.	G. Zakarackaitė Gudaitienė	2018	VIZUALIZACIJOS			Laida
	Projekt.	R. Ogintaitė	2018				0
PP	Užsakovas: UAB „RIMKŲ AUTOMOBILISTAS”			Projektiniai Psiūlymai			Lapas
				1	1		



