



STATINIO PROJEKTO PAVADINIMAS:

**GYVENAMOSIOS PASKIRTIES (VIENO BUTO) PASTATO
(6.1) BEBRŲ G. 14, VILNIUJE STATYBOS PROJEKTAS**

STATYTOJAS:

A B

STATINIO ADRESAS:

BEBRŲ G. 14, VILNIUS

STATYBOS RŪŠIS:

NAUJA STATYBA

NAUDOJIMO PASKIRTIS:

GYVENAMOSIOS PASKIRTIES (VIENO BUTO) PASTATAS (6.1)

STATINIO KATEGORIJA:

NEYPATINGAS STATINYS

PROJEKTO ETAPAS:

PROJEKTINIAI PASIŪLYMAI (PPKultūros paveldo departamento prie
Kultūros ministerijos Vilniaus skyriaus
vyriausioji specialistė
Anželika Zdanavičienė
2022 m. 05 mėn. 07 d. Nr. 122-74
parad. vedėja

STATINIO PROJEKTO NR.:

AMD17/02

PROJEKTUOTOJAS:

ArchiMeDa UAB
Įm. k. 304632071
M. Valančiaus g. 3-1, LT-03105, Vilnius
darius.meskauskas@architectum.eu
+370 699 28555

PROJEKTO VADOVAS:

MILDA MIKULIONYTĖ (2704)

PROJEKTO DALIES VADOVAS:

DARIUS MEŠKAUSKAS (A 1276)

VILNIUS 2018

PATIKRINTA
Kultūros paveldo departamento prie
Kultūros ministerijos Vilniaus skyriaus
vyriausioji specialistė
Vikita Osadčaja

20 18 m. 05 mėn. 07 d. Nr. 122-74

TURINYS

1.	AIŠKINAMASIS RAŠTAS
2.	GRAFINĖ DALIS
	APLINKOS SUTVARKYMO PLANAS M 1:500
	RŪSIO PLANAS M 1:100
	PIRMO AUKŠTO PLANAS M 1:100
	ANTRO AUKŠTO PLANAS M 1:100
	STOGO PLANAS M 1:100
	FASADAS TARP AŠIŲ 1-6 M 1:100
	FASADAS TARP AŠIŲ A-E M 1:100
	FASADAS TARP AŠIŲ 6-1 M 1:100
	FASADAS TARP AŠIŲ E-A M 1:100
	PJŪVIS 1-1 M 1:100
	ESAMŲ PASTATŲ FOTOFIKSACIJOS
	NAUJAI PROJEKTUOJAMO PASTATO VIZUALIZACIJOS

BENDRIEJI STATINIO RODIKLIAI

Pavadinimas	Mato vienetas	Kiekis
I. SKLYPAS		
1.1. sklypo plotas	ha	0,091
1.2. sklypo užstatymo intensyvumas	-	0,35
1.3. sklypo užstatymo tankumas	%	37,0
1.4. apželdintas sklypo plotas	m ²	41,0 %
1.5. automobilių stovėjimo vietų sklype	vnt.	3 lauke + 5 garaže
II. PASTATAI		
Gyvenamasis namas (vieno buto)		
2.1. bendras plotas*	m ²	591,17
2.1.2. naudingas plotas *	m ²	331,94
2.1.3. statybinis tūris*	m ³	2177,00
2.1.4. aukštų skaičius*	vnt.	2+rūsųs
2.1.4.1 rūsųs *	m ²	259,23
2.1.5. pastato aukštis nuo statinių statybos zonos esamo žemės paviršiaus	m	9,7
2.1.6. butų skaičius	vnt.	1
2.1.6.1. kambarių sk.	vnt.	5
2.1.7. užimtas žemės plotas	m ²	320,0
2.1.8. pastato atsparumas ugniai (I, II ar III)	-	III
2.1.9. energetinio naudingumo klasė		A+
2.1.10. pastato (patalpų) akustinio komforto sąlygų klasė [5.50]		C
2.1.11 Atitvarų šilumos perdavimo koeficientas:		
2.1.11.1. sienos	W/ m ² k	≤ 0,11
2.1.11.2. stogas	W/ m ² k	≤ 0,09
2.1.11.3. durys	W/ m ² k	≤ 0,85
2.1.11.4. langai	W/ m ² k	≤ 0,85
2.1.11.5. perdangos virš nešildomų rūsų	W/ m ² k	≤ 0,12

*Žvaigždute pažymėti rodikliai apskaičiuojami vadovaujantis Nekilnojamojo turto kadastrinių matavimų ir kadastro duomenų surinkimo taisyklėmis, kurias tvirtina Lietuvos Respublikos Žemės ūkio ministras. Baigus statybą ir atlikus kadastrinius matavimus šie rodikliai gali turėti neesminių nukrypimų.

Statinio projekto vadovė Milda Mikulionytė (2704) 2018-10-10

(vardas, pavardė, parašas, kvalifikacijos atestato arba pažymos Nr., data)

PRITARIU Statytojas A B 2018-10-10

(vardas, pavardė, parašas, data)

KVAL. PATV. DOK. NR.	ArchMeDa UAB M. Valančiaus g. 3-1, LT-03105 Vilnius; Įm. k. 304632071; Mob.: 8 699 28555; el. p.: darius.meskauskas@architectum.eu			STATINIO PROJEKTO PAVADINIMAS: GYVENAMOSIOS PASKIRTIES (VIENO BUTO) PASTATO (6.1) BEBRŲ G. 14, VILNIUJE STATYBOS PROJEKTAS			
	2704	SPV	Milda Mikulionytė	DOKUMENTO PAVADINIMAS: PROJEKTO SUDĖTIES ŽINIARAŠTIS	Laida	0	
A 1276	SPDV ARCH.	Darius Meškauskas	ARCH.		Dominyka Sluckutė	DOKUMENTO ŽYMUO: ADM 17/02-PP-PSŽ	Lapas
LT	STATYTOJAS: AB			1	1		

1. AIŠKINAMASIS RAŠTAS

Projektiniai pasiūlymai Vilniaus m. sav., Bebrų g. 14 yra rengiami vadovaujantis Vilniaus miesto savivaldybės teritorijos bendruoju planu iki 2015 m ir Žvėryno šiaurinės dalies detaliuoju planu 1998m. vasario 12d. Detalusis planas šiame sklype nėra parengtas. Projektiniai pasiūlymai rengiami vienam statybos etapui.

Projektinių pasiūlymų paskirtis – remiantis Lietuvos respublikoje galiojančiais teritorijų planavimo dokumentais ir norminiais reikalavimais išreikšti Statytojo sumanyto projektuoti statinio architektūros ir kitų pagrindinių sprendinių idėją; specialiesiems architektūros reikalavimams nustatyti; nustatyti žemės sklypo teritorijos naudojimo reglamento parametrus, kai Teritorijų planavimo įstatymo [5.10] 20 straipsnio nustatytais atvejais neparengti teritorijų planavimo dokumentai ir statyba konkrečiame žemės sklype leidžiama. Projektiniai pasiūlymai yra vienas iš dokumentų, kuriuo vadovaujantis bus rengiamas techninis projektas.

1.1 STATINIO STATYBOS VIETA

Analizuojama teritorija yra Vilniaus m. sav., Bebrų g. 14. Žemės sklypas, kurio unikalus Nr.: 0101-0031-0472 (plotas 0,0910 ha) nuosavybės teise priklauso AB ir RB

Žemės sklypo naudojimo paskirtis – kita, naudojimo būdas – vienbučių ir dvibučių gyvenamųjų pastatų teritorijos. Sklypas patenka į Vilniaus senamiesčio (unikalus objekto kodas 16073) apsaugos zoną.

Šiaurėje sklypas ribojasi su Bebrų g.; rytuose ir pietuose yra užstatyti gyvenamosios paskirties sklypai, vakaruose gyvenamosios paskirties sklypas nėra užstatytas.

Pagal Bendrąjį Vilniaus miesto planą sklypas patenka į mažo užstatymo intensyvumo gyvenamąją teritoriją.

Šiuo metu sklype yra du statiniai: gyvenamasis vieno buto namas (unik. Nr. 1095-8001-6017) statyba užbaigta 1958 m. ir ūkinis pastatas (unik. nr. 1095-8001-6028) statyba užbaigta 1983m. Šie pastatai yra griaujami. Gautas Vilniaus miesto savivaldybės administracijos MPD KPAS raštas 2014-10-23 Nr. A651-84/14 (2.3.3.8_MP4) „Dėl pastato Vilniuje Bebrų g. 14 kultūrinės vertės“ pastatas Vilniuje, Bebrų g. 14, vadovaujantis Lietuvos Respublikos Kultūros ministro 2013m. birželio 7d. įsakymo Nr. ĮV-453 „Dėl Nekilnojamųjų kultūros vertybių vertinimo ir atrankos kriterijų aprašo patvirtinimo“ 21 punktu nebus siūlomas registruoti Kultūros vertybių registre. Grafinėje dalyje pridėtos esamų pastatų fotofiksacijos.

1.2 SKLYPO PLANAS

Sklypo plotas – 0,091 ha.

Pėsčiųjų ir automobilių patekimai į sklypą esami iš Bebrų g, tako ir įvažiavimo dangos paliekamos esamos - betoninės trinkelės. Pagrindinis patekimas į pastatą numatomas iš Bebrų g. pusės. Automobilių parkavimas projektuojamas pastato rūsyje (5 vietos), patekimas į rūšį iš vakarinės pastato pusės ir 3 vietos lauke, įvažiavimo danga – betoninės trinkelės.

Pastatas projektuojamas šiaurinėje sklypo dalyje.

Sklype projektuojama medinių lentų terasa, sodinami nauji dekoratyviniai augalai, rekonstruojama esama tvora, demontuojama tvoros dalis esanti nuo Bebrų g. pusės.

1.3 STATINIO ARCHITEKTŪRA

Projektuojamas dviejų aukštų su rūsiu vieno buto gyvenamasis namas (6.1). Stogas – dvišlaitis, skardinis. Fasadų apdaila – rusvų keraminių plytų mūras, balti langai, vitrinos.

Projektuojamas vienbutis gyvenamasis namas vieno tūrio. Name projektuojamos gyvenamosios ir pagalbinės patalpos remiantis užsakovo užduotimi, statybos techniniais reglamentais ir higienos normomis. Rūsyje projektuojamas garažas, katilinė, vandens įvado patalpa ir pagalbinės patalpos. Pastato pirmame aukšte: sujungta virtuvė, svetainė ir valgomasis, biblioteka, vonios kambariai, pagalbinė patalpa virtuvei. Antrame aukšte projektuojami miegamieji kambariai: pagrindinis

AMD17/02- PP- AR	LAPAS	LAPŲ	LAIDA
	1	2	0

miegamasis kambarys, du vaikų miegamieji kambariai, du vonios kambariai, drabužinė.

Pastato architektūriniai sprendiniai suderinti su:

- Kultūros paveldo departamentu prie Kultūros ministerijos Vilniaus skyriumi (suderino Vilniaus skyriaus vyriausioji specialistė Vikita Osadčaja 2018-01-30 ir Vilniaus skyriaus vyriausioji specialistė Anželika Zdanevičienė 2018-01-31);
- Vilniaus miesto savivaldybės administracijos Miesto plėtros departamento Kultūros paveldo apsaugos skyriumi (suderino vyriausioji specialistė Rita Navalinskienė 2017-12-28);
- Kaimyninių sklypų savininkais: Irena Beliačic ir Giedre Kaminskaite-Salters ir Remy Salters, Margarita Perminienė.

1.4 STATINIO KONSTRUKCIJOS

Pamatai: g/b poliai su g/b monolitiniu žiedu.

Išorinės sienos: 25 cm blokelių mūras, apšiltinimas, dekoratyvinė keraminė plyta. $U \leq 0.11$ W/m²K.

Stogas: medžio konstruktyvas, valcuotos skardos danga „Classic Premium“. $U \leq 0.09$ W/m²K.

Grindys: parketlentė 1.4 cm/ akmens masės grindinės plytelės, betonas. $U \leq 0.12$ W/m²K.

Vidinės sienos: mūrinės pertvaros.

Langai: mediniai, 2 kamerų stiklo paketas su 2 selektyviniais stiklais. Kaustyti aliuminiu. $U \leq 0.85$ W/m²K.

Išorinės durys: metalinio karkaso durys dažytos. Su slenksčiu. Su poliuretano užpildu. $U \leq 0.85$ W/m²K.

Išoriniai garažo vartai: pakeliami segmentiniai. $U \leq 0.85$ W/m²K.

Vidaus apdailai naudojamos sertifikuotos medžiagos. Spalviniai sprendimai nurodyti fasadų brėžiniuose.

1.5 INŽINERINIAI TINKLAI

Šildymo sistema: Autonominė šildymo sistema, geoterminis šildymas oras-vanduo.

Vandentiekio tinklai: miesto vandens tinklai.

Buitiniai nuotekų tinklai: miesto vandens tinklai.

Lietaus nuotekynė: vietinis surinkimas.

Ventiliacija. Vėdinimo sistemos tipas: rekuperacinė vėdinimo sistema.

Elektros tiekimas. Pagal išduotas ESO technines sąlygas NR. TS17-42431.

1.6 ATLIEKŲ TVARKYMO PASIŪLYMAI

Statybinės atliekos bus sandėliuojamos į statybinių atliekų konteinerius ir išvežamos į sąvartyną. Tinkamo kietųjų atliekų tvarkymo užtikrinimo priemonės:

- susidariusių dujų emisijos, kvapų ir skysčių, taip pat atliekų filtrato infiltracijos į dirvožemį paskleidimui išvengti bus užtikrinta atliekų surinkimo įrenginių ir jų dangčių sandarumas surenkant ir sandėliuojant kietąsias atliekas;
- buitinių atliekų puvimui išvengti atliekos bus presuojamos sandėliavimo konteineriuose ir kaip galima greičiau pašalintos;
- atliekų tvarkymo sistemos objektai bus suprojektuoti taip, kad būtų išvengta atliekų likučių po pašalinimo ir būtų galima kuo greičiau jas sutvarkyti.

AMD17/02- PP- AR	LAPAS	LAPŲ	LAIDA
	2	2	0

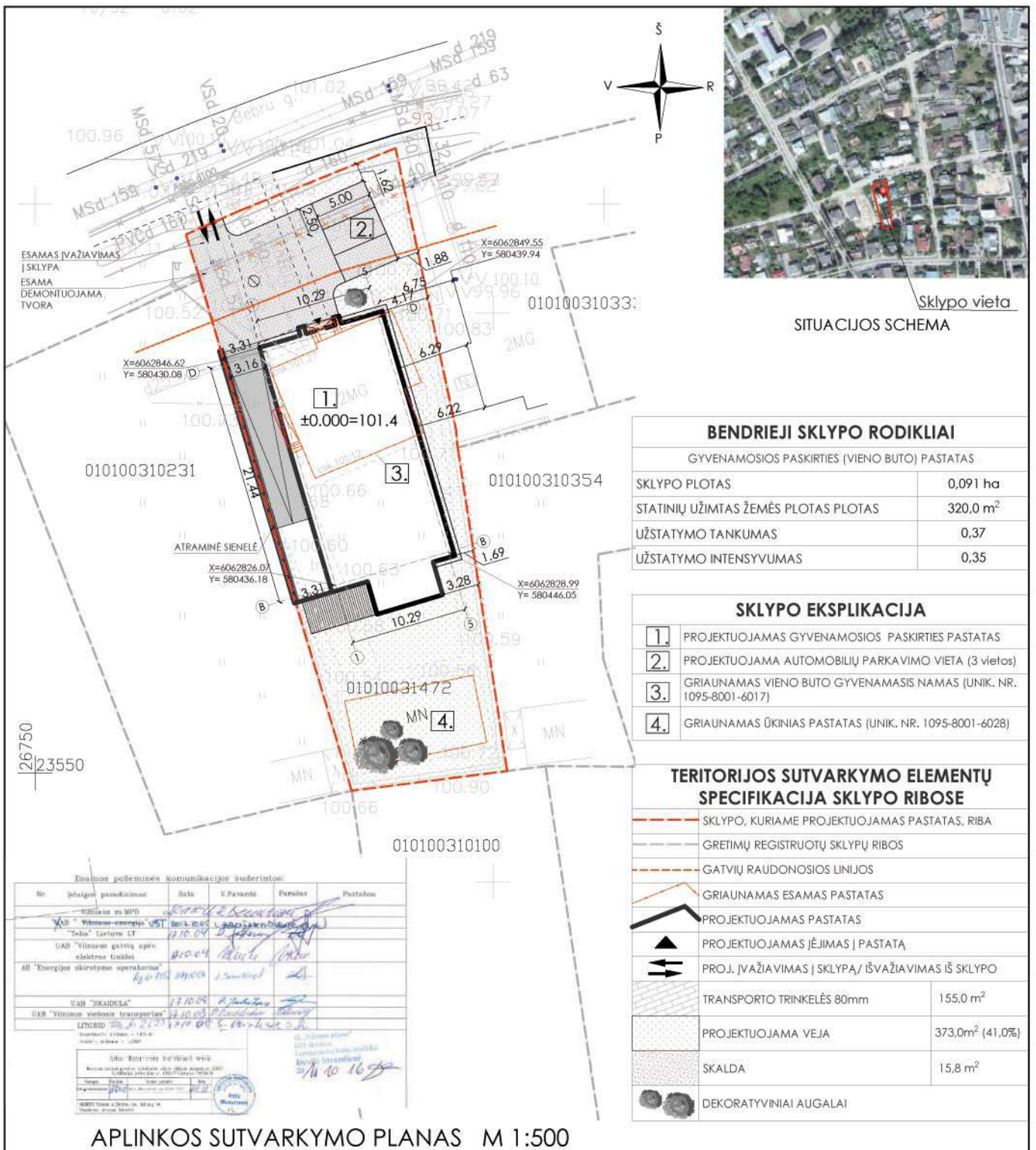

BENDRIEJI SKLYPO RODIKLIAI

GYVENAMOSIOS PASKIRTIES (VIENO BUTO) PASTATAS

SKLYPO PLOTAS	0,091 ha
STATINIŲ UŽIMTAS ŽEMĖS PLOTAS	320,0 m ²
UŽSTATYMO TANKUMAS	0,37
UŽSTATYMO INTENSIVUMAS	0,35

SKLYPO EKSPLIKACIJA

1.	PROJEKTUOJAMAS GYVENAMOSIOS PASKIRTIES PASTATAS
2.	PROJEKTUOJAMA AUTOMOBILIŲ PARKAVIMO VIETA (3 vietos)
3.	GRIAUNAMAS VIENO BUTO GYVENAMASIS NAMAS (UNIK. NR. 1095-8001-6017)
4.	GRIAUNAMAS ŪKINIAS PASTATAS (UNIK. NR. 1095-8001-6028)

TERITORIJOS SUTVARKYMO ELEMENTŲ SPECIFIKACIJA SKLYPO RIBOSE

	SKLYPO, KURIAME PROJEKTUOJAMAS PASTATAS, RIBA	
	GRETIMŲ REGISTRUOTŲ SKLYPŲ RIBOS	
	GATVIŲ RAUDONOSIOS LINIJOS	
	GRIAUNAMAS ESAMAS PASTATAS	
	PROJEKTUOJAMAS PASTATAS	
	PROJEKTUOJAMAS ĮĖJIMAS Į PASTATĄ	
	PROJ. ĮVAŽIAVIMAS Į SKLYPĄ / IŠVAŽIAVIMAS IŠ SKLYPO	
	TRANSPORTO TRINKELĖS 80mm	155,0 m ²
	PROJEKTUOJAMA VEJA	373,0m ² (41,0%)
	SKALDA	15,8 m ²
	DEKORATYVINIAI AUGALAI	

APLINKOS SUTVARKYMO PLANAS M 1:500

0	2018-10	PROJEKTINIAI PASIŪLYMAI		
LAIDA	IŠLEIDIMO DATA	LAIDOS STATUSAS, KEITIMO PRIEŽASTIS (JEI TAIKOMA)		
KVAL. PATV. DOK. NR.	ArchiMeDa UAB M. Valančiaus g. 3-1, LT-03105 Vilnius; Įm. k. 304632071; Mob.: 8 699 28555; el. p.: darius.meskauskas@architectum.eu		STATINIO PROJEKTO PAVADINIMAS: GYVENAMOSIOS PASKIRTIES (VIENO BUTO) PASTATO (6.1) BEBRŲ G. 14, VILNIUJE STATYBOS PROJEKTAS	
2704	SPV	Milda Mikulionytė	STATINIO NUMERIS IR PAVADINIMAS: SKLYPO KAD. NR.: 0101/0031-0472; GYVENAMOSIOS PASKIRTIES (VIENO BUTO) PASTATAS	
A 1276	SPDV	Darius Meškauskas	DOKUMENTO PAVADINIMAS:	
MK 007082	ARCH.	Dominyka Sluckutė	APLINKOS SUTVARKYMO PLANAS M 1:500	
			LAIDA	0
LT	STATYTOJAS:	AB	DOKUMENTO ŽYMUO:	LAPAS LAPŲ
			AMD17/02-PP-SP.B.01	1 1

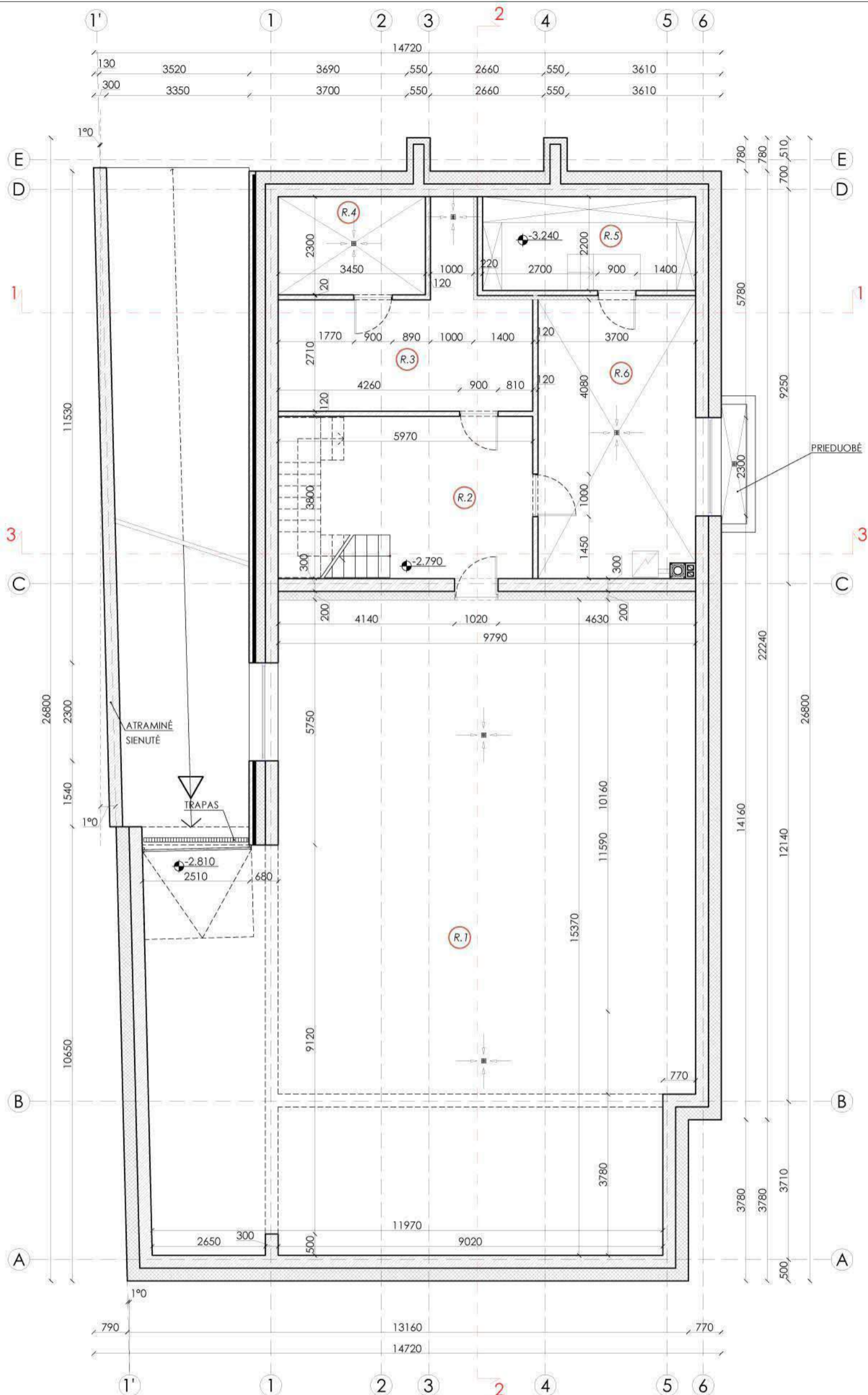

BENDRIEJI STATINIO RODIKLIAI	
GYVENAMOSIOS PASKIRTIES PASTATAS	
BENDRAS PLOTAS	591,17
POŽEMINIS BENDRAS PLOTAS	259,23
ANTŽEMINIS BENDRAS PLOTAS	331,94
NAUDINGAS PLOTAS	331,94
BENDRAS STATYBINIS TŪRIS	3084,00
POŽEMINIS STATYBINIS TŪRIS	907,00
ANTŽEMINIS STATYBINIS TŪRIS	2177,00
UŽIMTAS ŽEMĖS PLOTAS	320,0
PASTATO AUKŠTŲ SKAIČIUS	2a. + rūsys
ENERGINĖ KLASĖ	A+

RŪSIO PATALPŲ EKSPLIKACIJA		
EIL.NR.	PATALPOS PAVADINIMAS	PLOTAS m ²
R.1	GARAŽAS	176,95
R.2	HOLAS	21,40
R.3	PAGALBINĖ PATALPA	18,00
R.4	PAGALBINĖ PATALPA	7,93
R.5	SANDĖLIUKAS	11,00
R.6	KATILINĖ, VANDENS ĮVAD.	23,95
IŠ VISO:		259,23

SUTARTINIAI ŽYMĖJIMAI

- MŪRO SIENOS IR PERTVAROS
- MONOLITINĖ G/B SIENA
- ŠILUMOS IZOLIACIJA

PASTABA: vėdinimo ir ugnies kanalai mūrjami iš blokelių "Schiedel" arba analogo.
Durų anga h=2.1m, jei neparaišyta kitaip.

RŪSIO PLANAS M 1:100

PASTABOS:

- ATLIKUS PAGRINDINIUS KONSTRUKCIJŲ MONTAVIMO DARBUS ANGŲ, NIŠŲ ALTITUDES TIKSLINTI;
- LANGŲ IR DURŲ ATITIKIMAS ANGOMS - GAMINTOJO ATSAKOMYBĖJE;
- LANGŲ IR DURIS GAMINTI TIK IŠMATAVUS ESAMAS ANGAS VIETOJE;
- VISŲ APDAILOS MEDŽIAGŲ, LANGŲ, DURŲ SPALVINĮ SPRENDIMĄ DERINTI SU PROJEKTO AUTORIU MI;
- KAMINO ĮRENGIMAS PRIVALO ATITIKTI VISUS PRIEŠGAISRINĖS SAUGOS REIKALAVIMUS (AUKŠTIS VIRŠ STOGO DANGOS/ KRAIGO, ATSTUMAS NUO MEDINIŲ KONSTRUKCIJŲ IR T.T.);
- VISI MATMENYS BRĖŽINYJE DUOTI MILIMETRAIS;
- VISOS STATYBINĖS MEDŽIAGOS TURI BŪTI KOKYBIŠKOS (SERTIFIKUOTOS LIETUVOS RESPUBLIKOJE) IR ATITIKTI PRIEŠGAISRINIUS, HIGIENOS REIKALAVIMUS.

0	2018-03-20	PROJEKTINIAI PASIŪLYMAI	
LAIDA	IŠLEIDIMO DATA	LAIDOS STATUSAS, KEITIMO PRIEŽASTIS (JEI TAIKOMA)	
KVAL. PATV. DOK. NR.	ArchiMeDa UAB M. Volančiaus g. 3-1, LT-03105 Vilnius; Jm. k. 304632071; mob. tel.: 8 699 28555; el. p.: darius.meskauskas@architectum.eu		
2704	SPV	Milda Mikulionytė	
A 1276	SPDV ARCH.	Darius Meškauskas	
MK 007082	ARCH.	Dominyka Sluckutė	
STATYTOJAS:	DOKUMENTO ŽYMUO:		
LT	AB	AMD17/02-PP-SA.B.01	
		LAPAS	LAPŲ
		1	11

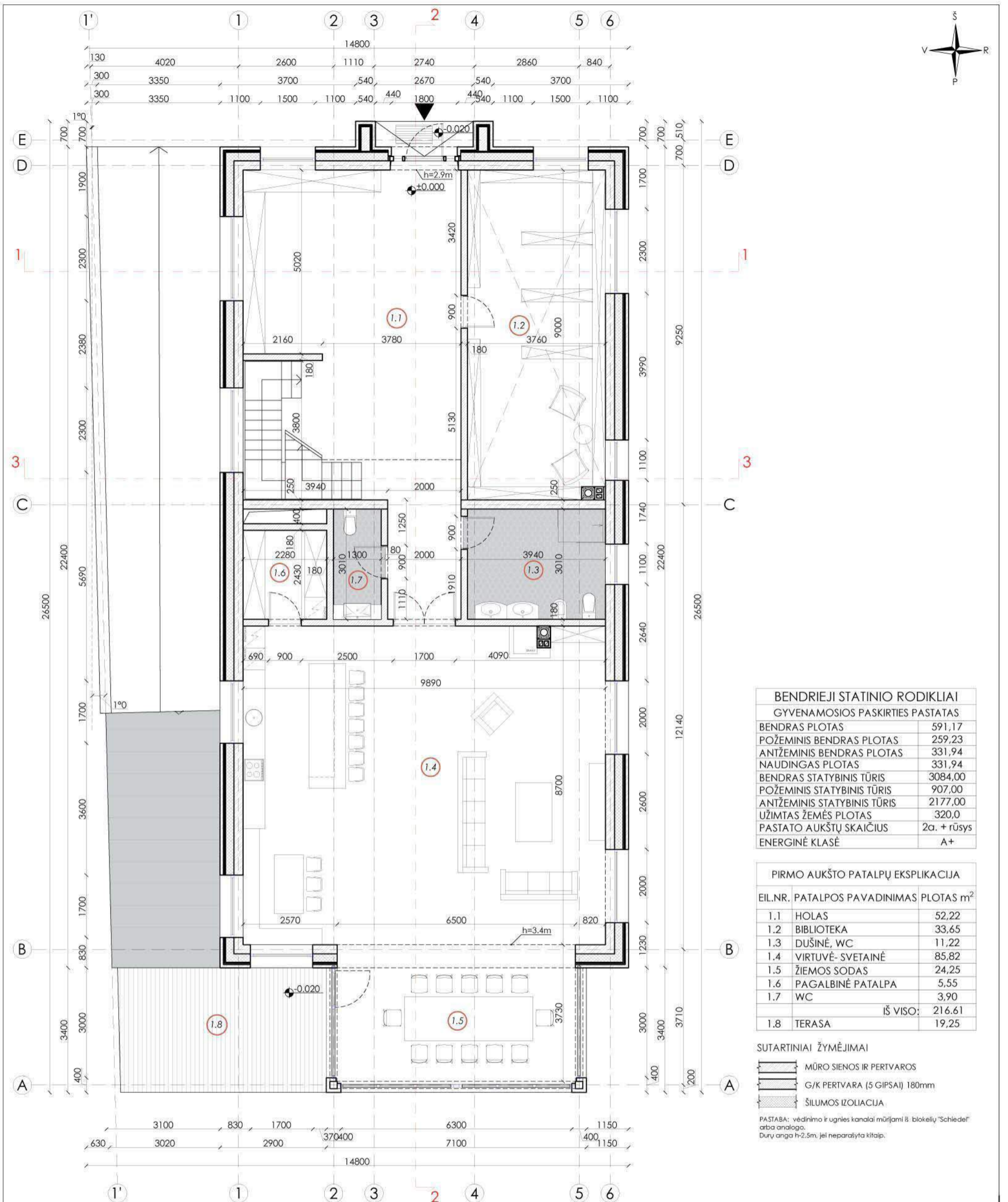

BENDRIEJI STATINIO RODIKLIAI	
GYVENAMOSIOS PASKIRTIES PASTATAS	
BENDRAS PLOTAS	591,17
POŽEMINIS BENDRAS PLOTAS	259,23
ANTŽEMINIS BENDRAS PLOTAS	331,94
NAUDINGAS PLOTAS	331,94
BENDRAS STATYBINIS TŪRIS	3084,00
POŽEMINIS STATYBINIS TŪRIS	907,00
ANTŽEMINIS STATYBINIS TŪRIS	2177,00
UŽIMTAS ŽEMĖS PLOTAS	320,0
PASTATO AUKŠTŲ SKAIČIUS	2a. + rūšys
ENERGINĖ KLASĖ	A+

PIRMO AUKŠTO PATALPŲ EKSPLIKACIJA		
EIL.NR.	PATALPOS PAVADINIMAS	PLOTAS m ²
1.1	HOLAS	52,22
1.2	BIBLIOTEKA	33,65
1.3	DUŠINĖ, WC	11,22
1.4	VIRTUVĖ- SVETAINĖ	85,82
1.5	ŽIEMOS SODAS	24,25
1.6	PAGALBINĖ PATALPA	5,55
1.7	WC	3,90
	IŠ VISO:	216,61
1.8	TERASA	19,25

SUTARTINIAI ŽYMĖJIMAI

- MŪRO SIENOS IR PERTVAROS
- G/K PERTVARA (5 GIPSAI) 180mm
- ŠILUMOS IZOLIACIJA

PASTABA: vėdinimo ir ugnies kanalai mūrijami iš blokelių "Schiedel" arba analogo.
Durų anga h=2.5m, jei neparasyta kitaip.

PIRMO AUKŠTO PLANAS M 1:100

PASTABOS:

- ATLIKUS PAGRINDINIUS KONSTRUKCIJŲ MONTAVIMO DARBUS ANGŲ, NIŠŲ ALTITUDES TIKSLINTI;
- LANGŲ IR DURŲ ATITIKIMAS ANGOMS - GAMINTOJO ATSAKOMYBĖJE;
- LANGŲ IR DURIS GAMINTI TIK IŠMATAVUS ESAMAS ANGAS VIETOJE;
- VISŲ APDAILOS MEDŽIAGŲ, LANGŲ, DURŲ SPALVINĮ SPRENDIMĄ DERINTI SU PROJEKTO AUTORIU MI;
- KAMINO ĮRENGIMAS PRIVALO ATITIKTI VISUS PRIEŠGAISRINĖS SAUGOS REIKALAVIMUS (AUKŠTIS VIRŠ STOGO DANGOS/ KRAIGO, ATSTUMAS NUO MEDINIŲ KONSTRUKCIJŲ IR T.T.);
- VISI MATMENYS BRĖŽINYJE DUOTI MILIMETRAIS;
- VISOS STATYBINĖS MEDŽIAGOS TURI BŪTI KOKYBIŠKOS (SERTIFIKUOTOS LIETUVOS RESPUBLIKOJE) IR ATITIKTI PRIEŠGAISRINIUS, HIGIENOS REIKALAVIMUS.

0	2018-03-20	PROJEKTIŅIAI PASIŪLYMAI	
LAIDA	IŠLEIDIMO DATA	LAIDOS STATUSAS, KEITIMO PRIEŽASTIS (JEI TAIKOMA)	
KVAL. PATV. DOK. NR.	ArchiMeDa UAB M. Volančiaus g. 3-1, LT-03105 Vilnius; Jm. k. 304632071; mob. tel.: 8 699 28555; el. p.: darius.meskauskas@architectum.eu		
2704	SPV	Milda Mikulionytė	
A 1276	SPDV ARCH.	Darius Meškauskas	
MK 007082	ARCH.	Dominyka Sluckutė	
STATYTOJAS:	DOKUMENTO ŽYMUO:		
LT	AB	AMD17/02-PP-SA.B.02	
		LAPAS	LAPŲ
		2	11

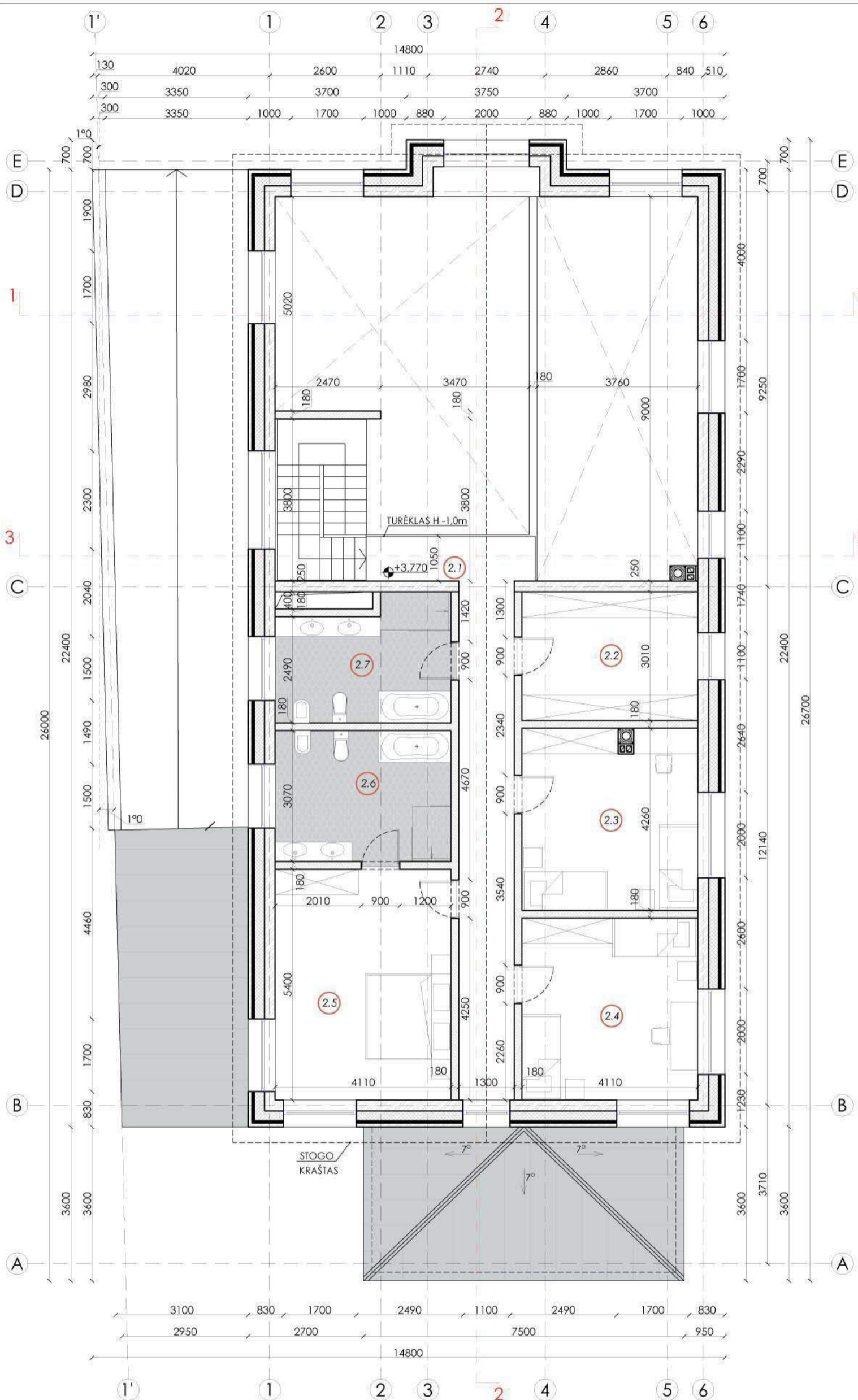

BENDRIEJI STATINIO RODIKLIAI	
GYVENAMOSIOS PASKIRTIES PASTATAS	
BENDRAS PLOTAS	591,17
POŽEMINIS BENDRAS PLOTAS	259,23
ANTŽEMINIS BENDRAS PLOTAS	331,94
NAUDINGAS PLOTAS	331,94
BENDRAS STATYBINIS TŪRIS	3084,00
POŽEMINIS STATYBINIS TŪRIS	907,00
ANTŽEMINIS STATYBINIS TŪRIS	2177,00
UŽIMTAS ŽEMĖS PLOTAS	320,0
PASTATO AUKŠTŲ SKAIČIUS	2a. + rūsys
ENERGINĖ KLASĖ	A+

ANTRO AUKŠTO PATALPŲ EKSPLIKACIJA		
EIL.NR.	PATALPOS PAVADINIMAS	PLOTAS m ²
2.1	KORIDORIUS	20,15
2.2	DRABUŽINĖ	12,37
2.3	VAIKŲ KAMBARYS A	16,85
2.4	VAIKŲ KAMBARYS B	19,95
2.5	MIEGAMASIS	22,22
2.6	VONIA, WC	12,61
2.7	VONIA, WC	11,18
IŠ VISO:		115,33

SUTARTINIAI ŽYMĖJIMAI

	MŪRO SIENOS IR PERTVAROS
	G/K PERTVARA (5 GIPSAI) 180mm
	ŠILUMOS IZOLIACIJA

PASTABA: vėdinimo ir ugnies kanalai mūrjami iš blokelių "Schiedel" arba analogo. Durų anga h=2.3m, jei neparasyta kitaip.

ANTRO AUKŠTO PLANAS M 1:100

- PASTABOS:**
- ATLIKUS PAGRINDINIUS KONSTRUKCIJŲ MONTAVIMO DARBUS ANGŲ, NIŠŲ ALTITUDES TIKSLINTI;
 - LANGŲ IR DURŲ ATITIKIMAS ANGOMS - GAMINTOJO ATSAKOMYBĖJE;
 - LANGŲ IR DURIS GAMINTI TIK IŠMATAVUS ESAMAS ANGAS VIETOJE;
 - VISŲ APDAILOS MEDŽIAGŲ, LANGŲ, DURŲ SPALVINĮ SPRENDIMĄ DERINTI SU PROJEKTO AUTORIU MI;
 - KAMINO ĮRENGIMAS PRIVALO ATITIKTI VISUS PRIEŠGAISRINĖS SAUGOS REIKALAVIMUS (AUKŠTIS VIRŠ STOGO DANGOS/ KRAIGO, ATSTUMAS NUO MEDINIŲ KONSTRUKCIJŲ IR T.T.);
 - VISI MATMENYS BRĖŽINYJE DUOTI MILIMETRAIS;
 - VISOS STATYBINĖS MEDŽIAGOS TURI BŪTI KOKYBIŠKOS (SERTIFIKUOTOS LIETUVOS RESPUBLIKOJE) IR ATITIKTI PRIEŠGAISRINIUS, HIGIENOS REIKALAVIMUS.

0	2018-03-20	PROJEKTINGAI PASIŪLYMAI
LAIDA	IŠLEIDIMO DATA	LAIDOS STATUSAS, KEITIMO PRIEŽASTIS (JEI TAIKOMA)
KVAL. PATV. DOK. NR.	ArchiMeDa UAB M. Valančiaus g. 3-1, LT-03105 Vilnius; Įm. k. 304632071; mob.tel.: 8 699 28555; el. p.: darius.meskauskas@architectum.eu	
2704	SPV	Milda Mikulionytė
A 1276	SPDV ARCH.	Darius Meškauskas
MK 007082	ARCH.	Dominyka Sluckutė
LT	STATYTOJAS:	AB
STATYTOJAS:		AMD17/02-PP-SA.B.03
DOKUMENTO ŽYMUO:		LAPAS LAPŲ
		3 11

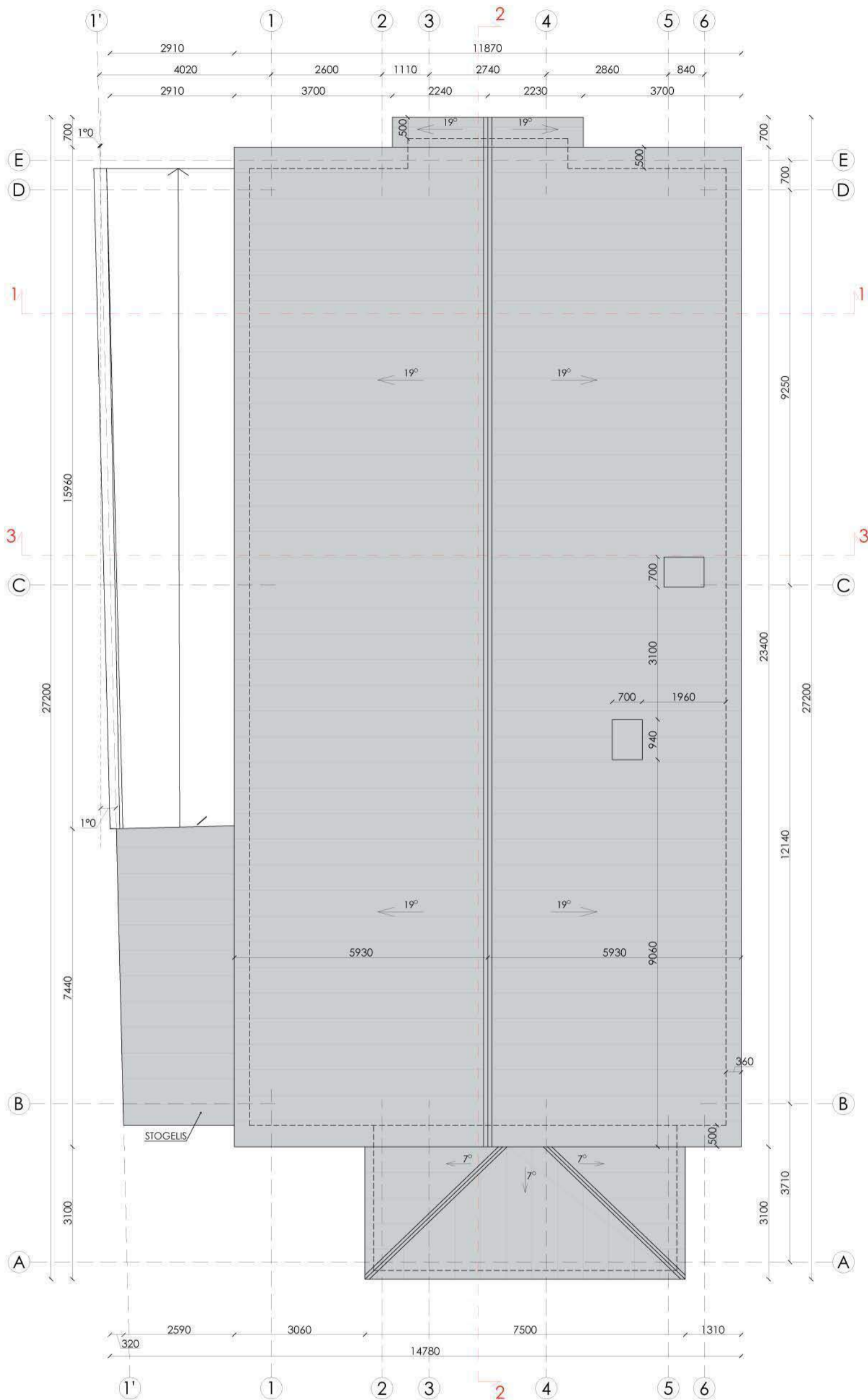

STOGO PLANAS M 1:100

SUTARTINIAI ŽYMĖJIMAI

DANGA	PASTABOS
	MATINĖ SKARDA CLASSIC RAL7043
	344,00 m ²

PASTABA:
Dangu kieikiai projektiniai, atsarga neįvertinta.

0	2018-03-20	PROJEKTINIAI PASIŪLYMAI		
LAIDA	IŠLEIDIMO DATA	LAIDOS STATUSAS, KEITIMO PRIEŽASTIS (JEI TAIKOMA)		
KVAL. PATV. DOK. NR.	ArchiMeDa UAB M. Valančiaus g. 3-1, LT-03105 Vilnius; Jm. k. 304632071; mob.tel.: 8 699 28555; el. p.: darius.meskauskas@architectum.eu		STATINIO PROJEKTO PAVADINIMAS: GYVENAMOSIOS PASKIRTIES (VIENO BUTO) PASTATO (6.1) BEBRŲ G. 14, VILNIUJE STATYBOS PROJEKTAS	
2704	SPV	Milda Mikulionytė	STATINIO NUMERIS IR PAVADINIMAS: SKLYPO KAD. NR.:0101/0031-0472; GYVENAMOSIOS PASKIRTIES (VIENO BUTO) PASTATAS	
A 1276	SPDV ARCH	Darius Meškauskas	DOKUMENTO PAVADINIMAS: STOGO PLANAS M 1:100	
MK 007082	ARCH.	Dominyka Sluckutė	LAIDA	0
LT	STATYTOJAS:	AB	DOKUMENTO ŽYMUO:	AMD17/02-PP-SA.B.04
			LAPAS	4
			LAPŲ	11

PJŪVIS 1-1 M 1:100

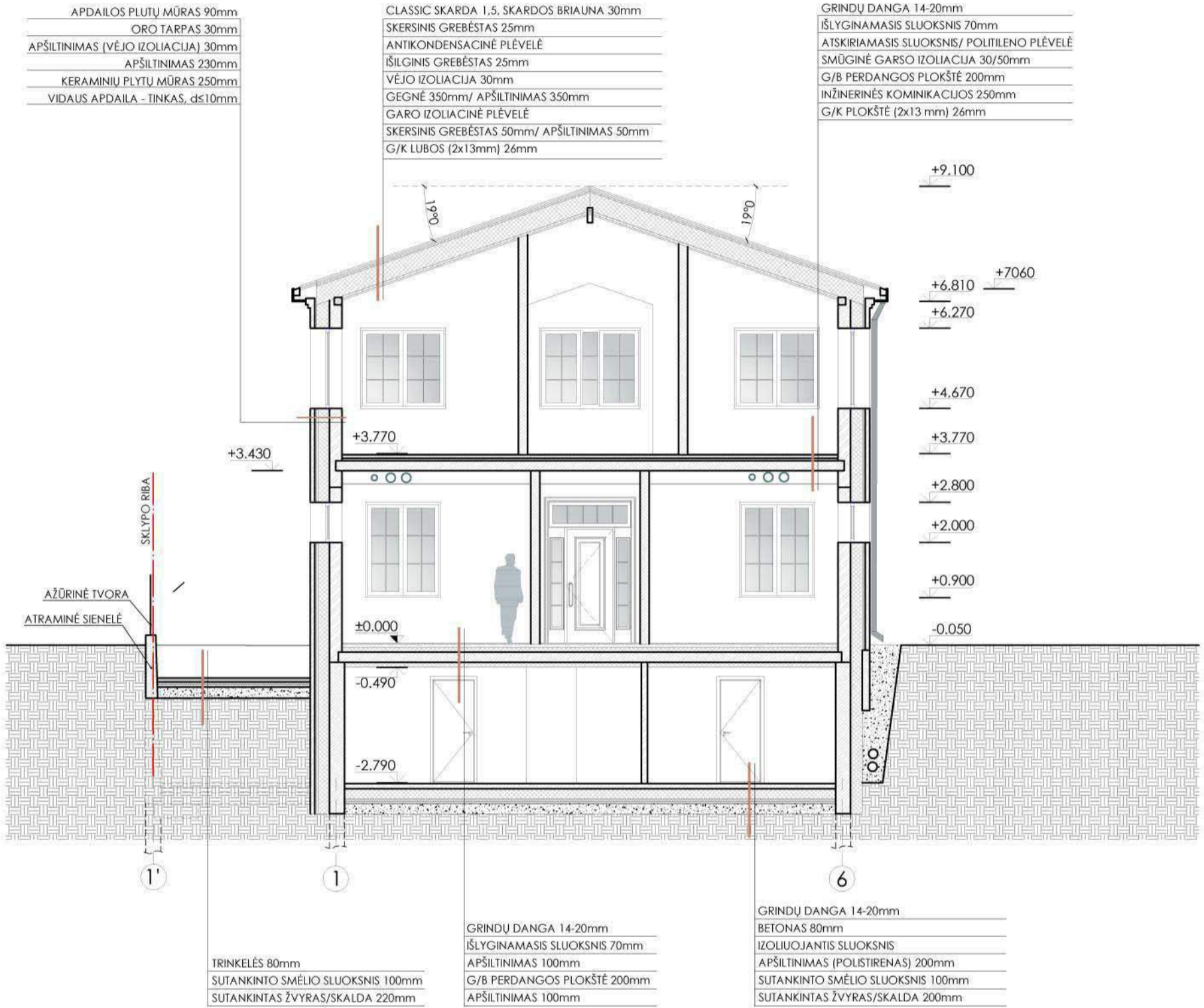

0	2018-03-20	PROJEKTINIAI PASIŪLYMAI		
LAIDA	IŠLEIDIMO DATA	LAIDOS STATUSAS, KEITIMO PRIEŽASTIS (JEI TAIKOMA)		
KVAL. PATV. DOK. NR.	ArchiMeDa UAB M. Valančiaus g. 3-1, LT-03105 Vilnius; Jm. k. 304632071; mob.tel.: 8 699 28555; el. p.: darius.meskauskas@architectum.eu		STATINIO PROJEKTO PAVADINIMAS: GYVENAMOSIOS PASKIRTIES (VIENO BUTO) PASTATO (6.1) BEBRŲ G. 14, VILNIUJE STATYBOS PROJEKTAS	
2704	SPV	Milda Mikulionytė	STATINIO NUMERIS IR PAVADINIMAS: SKLYPO KAD. NR.:0101/0031-0472; GYVENAMOSIOS PASKIRTIES (VIENO BUTO) PASTATAS	
A 1276	SPDV ARCH	Darius Meškauskas	DOKUMENTO PAVADINIMAS: PJŪVIS 1-1 M 1:100	
MK 007082	ARCH.	Dominyka Sluckutė	LAIDA 0	
LT	STATYTOJAS:	AB	DOKUMENTO ŽYMUO: AMD17/02-PP-SA.B.05	LAPAS 5
				LAPŲ 11

PJŪVIS 3-3 M 1:100

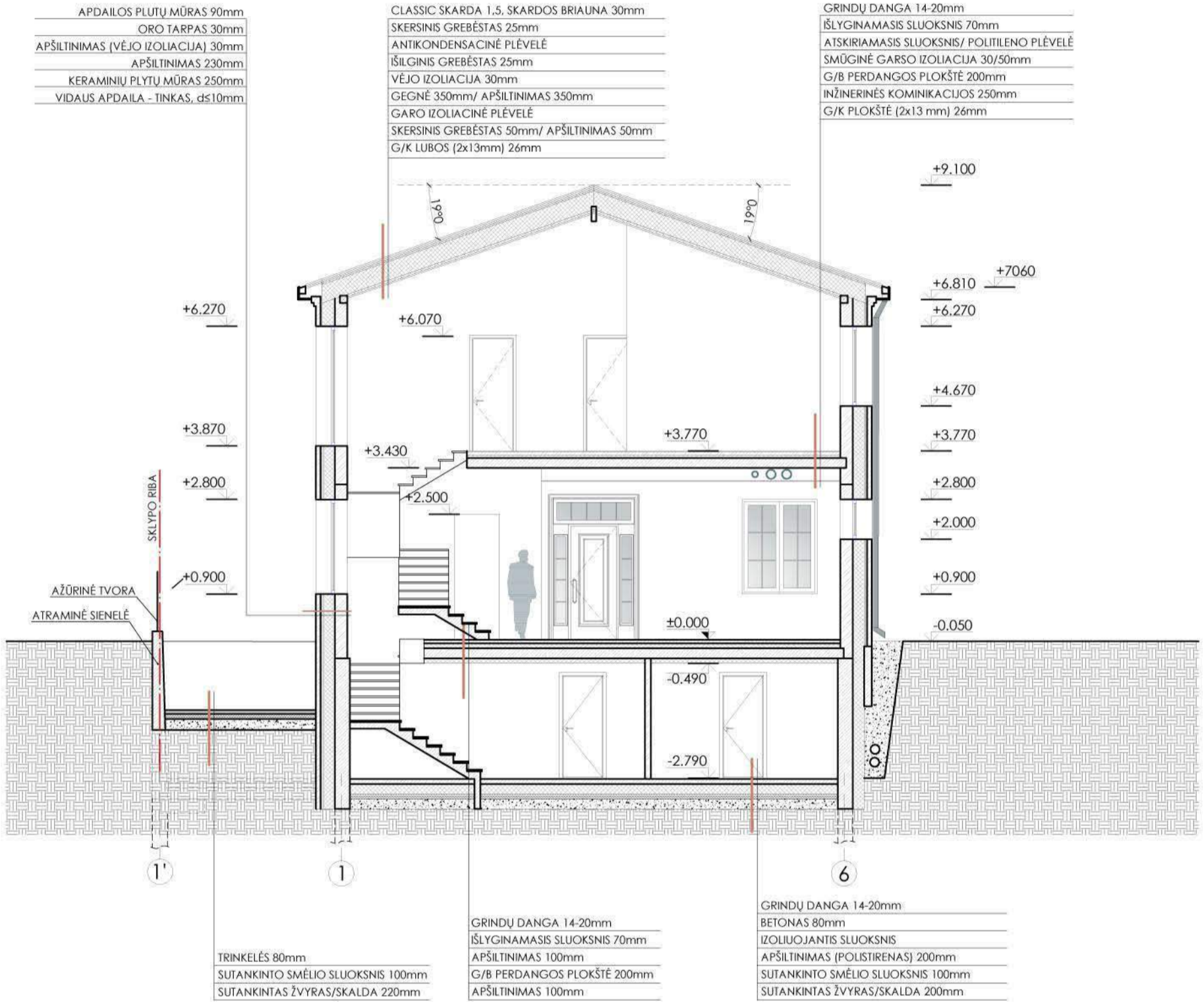

0	2018-03-20	PROJEKTINIAI PASIŪLYMAI			
LAIDA	IŠLEIDIMO DATA	LAIDOS STATUSAS, KEITIMO PRIEŽASTIS (JEI TAIKOMA)			
KVAL. PATV. DOK. NR.	ArchiMeDa UAB M. Valančiaus g. 3-1, LT-03105 Vilnius; Jm. k. 304632071; mob.tel.: 8 699 28555; el. p.: darius.meskauskas@architectum.eu		STATINIO PROJEKTO PAVADINIMAS: GYVENAMOSIOS PASKIRTIES (VIENO BUTO) PASTATO (6.1) BEBRŲ G. 14, VILNIUJE STATYBOS PROJEKTAS		
2704	SPV	Milda Mikulionytė	STATINIO NUMERIS IR PAVADINIMAS: SKLYPO KAD. NR.:0101/0031-0472; GYVENAMOSIOS PASKIRTIES (VIENO BUTO) PASTATAS		
A 1276	SPDV ARCH	Darius Meškauskas			
MK 007082	ARCH.	Dominyka Sluckutė			
			DOKUMENTO PAVADINIMAS:	LAIDA	
			PJŪVIS 3-3 M 1:100	0	
LT	STATYTOJAS:	AB	DOKUMENTO ŽYMUO:	LAPAS	LAPŲ
			AMD17/02-PP-SA.B.07	7	11



FASADAS TARP AŠIŲ 6-1 M 1:100

PASTABOS:

1. Fasadų kiekius tiekėjas privalo tikrintis pagal statybinius dydžius natūroje;
2. Fasado apdailos medžiagos kiekių skaičiavimas - tiekėjo atsakomybė;
3. Atlikus pagrindinius konstrukcijų montavimo darbus angų, nišų altitudes tikslinti;
4. Angų dydžiai gali kisti atsižvelgiant į pagrindinių konstrukcijų gabaritus natūroje;
5. Angų pririšimas gali kisti atsižvelgiant į galutinį pertvarų išdėstymą;
6. Atstumai nurodyti mm, jei šalia neparasyta kitaip;
7. Fasado spalvinį sprendimą būtina derinti su projekto autoriais.

SUTARTINIAI ŽYMĖJIMAI

KLINKERIO PLYTOS
GAMINIŲ (LANGŲ RĖMŲ) SPALVA BALTA
GAMINIŲ (DURŲ, LANGINIŲ) SPALVA RAL6004
MATINĖ SKARDA CLASSIC RAL7043

PASTABA: MEDŽIAGŲ KIEKIAI PATEIKTI TIK FASADUI TARP AŠIŲ 6-1. ATSARGA NEJVERTINTA.

0	2018-03-20	PROJEKTINIAI PASIŪLYMAI			
LAIDA	IŠLEIDIMO DATA	LAIDOS STATUSAS, KEITIMO PRIEŽASTIS (JEI TAIKOMA)			
KVAL. PATV. DOK. NR.	ArchiMeDa UAB M. Valančiaus g. 3-1, LT-03105 Vilnius; Įm. k. 304632071; mob.tel.: 8 699 28555; el. p.: darius.meskauskas@architectum.eu		STATINIO PROJEKTO PAVADINIMAS: GYVENAMOSIOS PASKIRTIES (VIENO BUTO) PASTATO (6.1) BEBRŲ G. 14, VILNIUJE STATYBOS PROJEKTAS		
2704	SPV	Milda Mikulionytė	STATINIO NUMERIS IR PAVADINIMAS: SKLYPO KAD. NR.:0101/0031-0472; GYVENAMOSIOS PASKIRTIES (VIENO BUTO) PASTATAS		
A 1276	SPDV ARCH.	Darius Meškauskas	DOKUMENTO PAVADINIMAS: FASADAS TARP AŠIŲ 6-1 M 1:100		
MK 007082	ARCH.	Dominyka Sluckutė	LAIDA 0		
LT	STATYTOJAS:	AB	DOKUMENTO ŽYMUO: AMD17/02-PP-SA.B.08	LAPAS	LAPŲ
				8	11

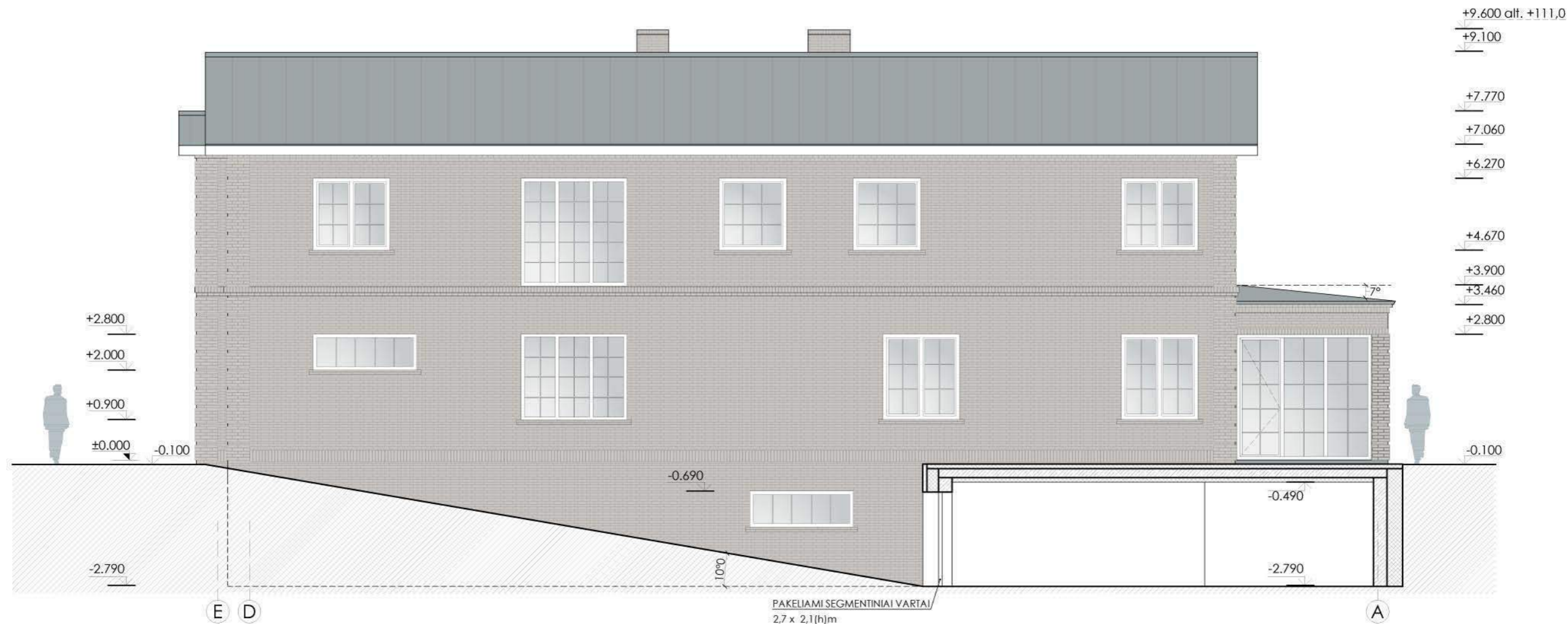

FASADAS TARP AŠIŲ E-A M 1:100

PASTABOS:

1. Fasadų kiekius tiekėjas privalo fikrintis pagal statybinius dydžius natūroje;
2. Fasado apdailos medžiagos kiekių skaičiavimas - tiekėjo atsakomybė;
3. Atlikus pagrindinius konstrukcijų montavimo darbus angų, nišų altitudes tikslinti;
4. Angų dydžiai gali kisti atsižvelgiant į pagrindinių konstrukcijų gabaritus natūroje;
5. Angų pririšimas gali kisti atsižvelgiant į galutinį pertvarų išdėstymą;
6. Atstumai nurodyti mm, jei šalia neparasyta kitaip;
7. Fasado spalvinį sprendimą būtina derinti su projekto autoriais.

SUTARTINIAI ŽYMĖJIMAI

KLINKERIO PLYTOS
GAMINIŲ (LANGŲ RĖMŲ) SPALVA BALTA
MATINĖ SKARDA CLASSIC RAL7043
PASTABA: MEDŽIAGŲ KIEKIAI PATEIKTI TIK FASADUI TARP AŠIŲ E-A. ATSARGA NEJVERTINTA.

0	2018-03-20	PROJEKTINGIAI PASIŪLYMAI
LAIDA	IŠLEIDIMO DATA	LAIDOS STATUSAS, KEITIMO PRIEŽASTIS (JEI TAIKOMA)
KVAL. PATV. DOK. NR.	ArchiMeDa UAB M. Valančiaus g. 3-1, LT-03105 Vilnius; Įm. k. 304632071; mob.tel.: 8 699 28555; el. p.: darius.meskauskas@architectum.eu	STATINIO PROJEKTO PAVADINIMAS: GYVENAMOSIOS PASKIRTIES (VIENO BUTO) PASTATO (6.1) BEBRŲ G. 14, VILNIUJE STATYBOS PROJEKTAS
2704	SPV	Milda Mikulionytė
A 1276	SPDV ARCH.	Darius Meškauskas
MK 007082	ARCH.	Dominyka Sluckutė
LT	STATYTOJAS:	AB
		STATINIO NUMERIS IR PAVADINIMAS: SKLYPO KAD. NR.:0101/0031-0472; GYVENAMOSIOS PASKIRTIES (VIENO BUTO) PASTATAS
		DOKUMENTO PAVADINIMAS: FASADAS TARP AŠIŲ E-A M 1:100
		DOKUMENTO ŽYMUO: AMD17/02-PP-SA.B.09
		LAIDA
		0
		LAPAS
		9
		LAPŲ
		11



FASADAS TARP AŠIŲ 1-6 M 1:100

PASTABOS:

1. Fasadų kiekius tiekėjas privalo tikrintis pagal statybinius dydžius natūroje;
2. Fasado apdailos medžiagos kiekių skaičiavimas - tiekėjo atsakomybė;
3. Atlikus pagrindinius konstrukcijų montavimo darbus angų, nišų altitudes tikslinti;
4. Angų dydžiai gali kisti atsižvelgiant į pagrindinių konstrukcijų gabaritus natūroje;
5. Angų priirišimas gali kisti atsižvelgiant į galutinį pertvarų išdėstymą;
6. Atstumai nurodyti mm, jei šalia neparasyta kitaip;
7. Fasado spalvinį sprendimą būtina derinti su projekto autoriais.

SUTARTINIAI ŽYMĖJIMAI

	KLINKERIO PLYTOS
	GAMINIŲ (LANGŲ RĖMŲ) SPALVA BALTA
	MATINĖ SKARDA CLASSIC RAL7043

PASTABA: MEDŽIAGŲ KIEKIAI PATEIKTI TIK FASADUI TARP AŠIŲ 1-6. ATSARGA NEJVERTINTA.

0	2018-03-20	PROJEKTINGIAI PASIŪLYMAI			
LAIDA	IŠLEIDIMO DATA	LAIDOS STATUSAS, KEITIMO PRIEŽASTIS (JEI TAIKOMA)			
KVAL. PATV. DOK. NR.	ArchiMeDa UAB M. Valančiaus g. 3-1, LT-03105 Vilnius; Įm. k. 304632071; mob.tel.: 8 699 28555; el. p.: darius.meskauskas@architectum.eu		STATINIO PROJEKTO PAVADINIMAS: GYVENAMOSIOS PASKIRTIES (VIENO BUTO) PASTATO (6.1) BEBRŲ G. 14, VILNIUJE STATYBOS PROJEKTAS		
			STATINIO NUMERIS IR PAVADINIMAS: SKLYPO KAD. NR.:0101/0031-0472; GYVENAMOSIOS PASKIRTIES (VIENO BUTO) PASTATAS		
			DOKUMENTO PAVADINIMAS: FASADAS TARP AŠIŲ 1-6 M 1:100		LAIDA
					0
			DOKUMENTO ŽYMUO: AMD17/02-PP-SA.B.10		LAPAS
					10
			DOKUMENTO ŽYMUO: AMD17/02-PP-SA.B.10		LAPŲ
					11
LT	STATYTOJAS: AB				



FASADAS TARP AŠIŲ A-E M 1:100

PASTABOS:

1. Fasadų kiekius tiekėjas privalo tikrintis pagal statybinius dydžius natūroje;
2. Fasado apdailos medžiagos kiekių skaičiavimas - tiekėjo atsakomybė;
3. Atlikus pagrindinius konstrukcijų montavimo darbus angų, nišų altitudes tikslinti;
4. Angų dydžiai gali kisti atsižvelgiant į pagrindinių konstrukcijų gabaritus natūroje;
5. Angų pririšimas gali kisti atsižvelgiant į galutinį pertvarų išdėstymą;
6. Atstumai nurodyti mm, jei šalia neparašyta kitaip;
7. Fasado spalvinį sprendimą būtina derinti su projekto autoriais.

SUTARTINIAI ŽYMĖJIMAI

KLINKERIO PLYTOS
GAMINIŲ (LANGŲ RĖMŲ) SPALVA BALTA
MATINĖ SKARDA CLASSIC RAL7043
PASTABA: MEDŽIAGŲ KIEKIAI PATEIKTI TIK FASADUI TARP AŠIŲ A-E. ATSARGA NEĮVERTINTA.

0	2018-03-20	PROJEKTINIAI PASIŪLYMAI		
LAIDA	IŠLEIDIMO DATA	LAIDOS STATUSAS, KEITIMO PRIEŽASTIS (JEI TAIKOMA)		
KVAL. PATV. DOK. NR.	ArchiMeDa UAB M. Valančiaus g. 3-1, LT-03105 Vilnius; Įm. k. 304632071; mob.tel.: 8 699 28555; el. p.: darius.meskauskas@architectum.eu		STATINIO PROJEKTO PAVADINIMAS: GYVENAMOSIOS PASKIRTIES (VIENO BUTO) PASTATO (6.1) BEBRŲ G. 14, VILNIUJE STATYBOS PROJEKTAS	
2704	SPV	Milda Mikulionytė	STATINIO NUMERIS IR PAVADINIMAS: SKLYPO KAD. NR.:0101/0031-0472; GYVENAMOSIOS PASKIRTIES (VIENO BUTO) PASTATAS	
A 1276	SPDV ARCH.	Darius Meškauskas	DOKUMENTO PAVADINIMAS: FASADAS TARP AŠIŲ A-E M 1:100	
MK 007082	ARCH.	Dominyka Sluckutė	LAIDA 0	
LT	STATYTOJAS:	AB	DOKUMENTO ŽYMUO: AMD17/02-PP-SA.B.11	LAPAS 11
				LAPŲ 11

GRIAUNAMAS ESAMAS GYVENAMASIS NAMAS



GATVĖS PUSĖS FASADAS

0	2018-03	PROJEKTINIAI PASIŪLYMAI		
LAIDA	IŠLEIDIMO DATA	LAIDOS STATUSAS, KEITIMO PRIEŽASTIS (JEI TAIKOMA)		
KVAL. PATV. DOK. NR.	ArchMeDa UAB		STATINIO PROJEKTO PAVADINIMAS:	
	M. Valančiaus g., 3-1, LT-03105 Vilnius; Įm. k. 304632071; mob.tel.: 8 699 28555; el. p.: darius.meskauskas@architectum.eu		GYVENAMOSIOS PASKIRTIES (VIENO BUTO) PASTATO (6.1) BEBRŲ G. 14, VILNIUJE STATYBOS PROJEKTAS	
2704	SPV	Milda Mikulionytė	STATINIO NUMERIS IR PAVADINIMAS:	
A 1276	SPDV	Darius Meškauskas	SKLYPO KAD. NR.:0101/0031-0472; GYVENAMOSIOS PASKIRTIES (VIENO BUTO) PASTATAS	
MK 007082	ARCH.	Dominyka Sluckutė	DOKUMENTO PAVADINIMAS:	
			ESAMO GYVENAMOJO NAMO FOTOFIKSACIJOS IR AUKŠTINGUMAS 1/2	
LT	STATYTOJAS:		DOKUMENTO ŽYMUO:	
	AB		AMD17/02-PP-SA.V.01	
			LAPAS	LAPŲ
			1	3

GRIAUNAMAS ESAMAS GYVENAMASIS NAMAS



KIEMO PUSĖS GYVENAMOJO NAMO FASADAS

0	2018-03	PROJEKTINIAI PASIŪLYMAI		
LAIDA	IŠLEIDIMO DATA	LAIDOS STATUSAS, KEITIMO PRIEŽASTIS (JEI TAIKOMA)		
KVAL. PATV. DOK. NR.	ArchMeDa UAB		STATINIO PROJEKTO PAVADINIMAS:	
	M. Valančiaus g. 3-1, LT-03105 Vilnius; Įm. k. 304632071; mob.tel.: 8 699 28555; el. p.: darius.meskauskas@architectum.eu		GYVENAMOSIOS PASKIRTIES (VIENO BUTO) PASTATO (6.1) BEBRŪ G. 14, VILNIUJE STATYBOS PROJEKTAS	
2704	SPV	Milda Mikulionytė	STATINIO NUMERIS IR PAVADINIMAS:	
A 1276	SPDV	Darius Meškauskas	SKLYPO KAD. NR.:0101/0031-0472; GYVENAMOSIOS PASKIRTIES (VIENO BUTO) PASTATAS	
MK 007082	ARCH.	Dominyka Sluckutė	DOKUMENTO PAVADINIMAS:	
			ESAMO GYVENAMOJO NAMO FOTOFIKSACIJOS IR AUKŠTINGUMAS 2/2	
LT	STATYTOJAS:		DOKUMENTO ŽYMUO:	LAPAS
	AB		AMD17/02-PP-SA.V.02	LAPŲ
			2	3

GRIAUNAMAS ESAMAS ŪKINIS PASTATAS



KIEMO PUSĖS ŪKINIO PASTATO FASADAS

0	2018-03	PROJEKTINIAI PASIŪLYMAI		
LAIDA	IŠLEIDIMO DATA	LAIDOS STATUSAS, KEITIMO PRIEŽASTIS (JEI TAIKOMA)		
KVAL. PATV. DOK. NR.	ArchMeDa UAB		STATINIO PROJEKTO PAVADINIMAS:	
	M. Valančiaus g., 3-1, LT-03105 Vilnius; Įm. k. 304632071; mob.tel.: 8 699 28555; el. p.: darius.meskauskas@architectum.eu		GYVENAMOSIOS PASKIRTIES (VIENO BUTO) PASTATO (6.1) BEBRŪ G. 14, VILNIUJE STATYBOS PROJEKTAS	
2704	SPV	Milda Mikulionytė	STATINIO NUMERIS IR PAVADINIMAS:	
A 1276	SPDV	Darius Meškauskas	SKLYPO KAD. NR.:0101/0031-0472; GYVENAMOSIOS PASKIRTIES (VIENO BUTO) PASTATAS	
MK 007082	ARCH.	Dominyka Sluckutė	DOKUMENTO PAVADINIMAS:	
			ESAMO ŪKINIO PASTATO FOTOFIKSACIJOS IR AUKŠTINGUMAS	
LT	STATYTOJAS:		DOKUMENTO ŽYMUO:	LAPAS
	AB		AMD17/02-PP-SA.V.03	LAPŲ
			3	3

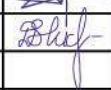

0	2018-03	PROJEKTINIAI PASIŪLYMAI			
LAIDA	IŠLEIDIMO DATA	LAIDOS STATUSAS, KEITIMO PRIEŽASTIS (JEI TAIKOMA)			
KVAL. PATV. DOK. NR.	ArchMeDa UAB M. Valančiaus g. 3-1, LT-03105 Vilnius; Įm. k. 304632071; mob.tel.: 8 699 28555; el. p.: darius.meskauskas@architectum.eu			STATINIO PROJEKTO PAVADINIMAS: GYVENAMOSIOS PASKIRTIES (VIENO BUTO) PASTATO (6.1) BEBRŲ G. 14, VILNIUJE STATYBOS PROJEKTAS	
2704	SPV	Milda Mikulionytė	 	STATINIO NUMERIS IR PAVADINIMAS: SKLYPO KAD. NR.:0101/0031-0472; GYVENAMOSIOS PASKIRTIES (VIENO BUTO) PASTATAS	
A 1276	SPDV	Darius Meškauskas		DOKUMENTO PAVADINIMAS: VIZUALIZACIJA NR.1	
MK 007082	ARCH.	Dominyka Sluckutė		LAIDA 0	
LT	STATYTOJAS: AB			DOKUMENTO ŽYMUO: AMD17/02-PP-SA.V.01	
				LAPAS 1	LAPŲ 2



0	2018-03	PROJEKTINIAI PASIŪLYMAI		
LAIDA	IŠLEIDIMO DATA	LAIDOS STATUSAS, KEITIMO PRIEŽASTIS (JEI TAIKOMA)		
KVAL. PATV. DOK. NR.	ArchMeDa UAB		STATINIO PROJEKTO PAVADINIMAS:	
	M. Valančiaus g. 3-1, LT-03105 Vilnius; Įm. k. 304632071; mob.tel.: 8 699 28555; el. p.: darius.meskauskas@architectum.eu		GYVENAMOSIOS PASKIRTIES (VIENO BUTO) PASTATO (6.1) BEBRŪ G. 14, VILNIUJE STATYBOS PROJEKTAS	
2704	SPV	Milda Mikulionytė	STATINIO NUMERIS IR PAVADINIMAS:	
A 1276	SPDV	Darius Meškauskas	SKLYPO KAD. NR.:0101/0031-0472; GYVENAMOSIOS PASKIRTIES (VIENO BUTO) PASTATAS	
MK 007082	ARCH.	Dominyka Sluckutė	DOKUMENTO PAVADINIMAS:	
			VIZUALIZACIJA NR.2	
			LAIDA	
			0	
LT	STATYTOJAS:		DOKUMENTO ŽYMUO:	
	AB		AMD17/02-PP-SA.V.02	
			LAPAS	LAPŲ
			2	2