

V. Klimavičiaus įmonė

V. Klimavičiaus įmonė, Kudirkos g. 1, LT – 35201, Panevėžys, tel./faks.: (8~45) 461831,

Įmonės kodas 147853682, PVM kodas LT478536811,

A.s. LT55 704 0600 0267 5047AB SEB bankas

Panevėžio filialas, banko kodas 70440, el.p. valdas@infoklimvald.lt

PROJEKTO PAVADINIMAS:	„Administracinės paskirties (7.2) pastato su maitinimo patalpomis Elektros g. 9A, Panevėžyje, statybos projektas“
STATYTOJAS	UAB „Aukštaitijos prekyba“
STATINIO ADRESAS:	Elektros g. 9A, Panevėžys
STATYBOS RŪŠIS:	Nauja statyba
NAUDOJIMO PASKIRTIS :	Administracinės paskirties pastatai 7.2
STATINIO KATEGORIJA:	Neypatingas statinys
PROJEKTO ETAPAS:	Techninis projektas
DALIS:	Projektiniai pasiūlymai (PP)
LAIDA:	0
PROJEKTO NR.	P/180926 –01–PP

V.Klimavičiaus įm.	PV		E. Klimavičienė	At. Nr. A 100, 3039
	APDV		V. Klimavičius	At. Nr. A 095

2018

**PROJEKTINIŲ PASIŪLYMŲ
DOKUMENTŲ SUDĖTIES ŽINIARAŠTIS**

Nr.	Dokumento žymuo	Lapų Sk.	Laida	Dokumento pavadinimas	Pastabos
Aiškinamasis raštas					
1.		3	0	Aiškinamasis raštas	
2.				Privalomieji dokumentai	
3.		2		Nekilnojamojo turto registro centrinio duomenų banko išrašas	
4.		2		Žemės sklypo planas	
5.		1		Panevėžio miesto istorinės dalies (31872) apibrėžtų teritorijos ribų plano projektas	
6.		2		Detalaus plano ištrauka	
7.		3		Specialieji architektūros reikalavimai	
8.		2		Specialieji paveldosaugos reikalavimai	
9.		3		Atestatai	
Brėžiniai					
10.	PP-SP.B-01	1	0	Sklypo planas su pastato rūšio planu M 1:250	
11.	PP-SP.B-02	1	0	Sklypo sutvarkymo planas M 1:250	
12.	PP-SA.B-01	1	0	Rūšio planas M 1:100	
13.	PP-SA.B-02	1	0	Pirmo aukšto planas M 1:100	
14.	PP-SA.B-03	1	0	Antro aukšto planas M 1:100	
15.	PP-SA.B-04	1	0	Trečio aukšto planas M 1:100	
16.	PP-SA.B-05	1	0	Pietinis fasadas	
17.	PP-SA.B-06	1	0	Pastato vaizdas iš viršaus	
18.	PP-SA.B-07	1	0	Pastato vaizdas iš pietryčių pusės	

AIŠKINAMASIS RAŠTAS

AIŠKINAMASIS RAŠTAS

1. BENDRIEJI DUOMENYS



1 pav. Situacijos schema

Objektas:	Administracinės paskirties pastato (7.2) su maitinimo patalpomis Elektros g. 9A, Panevėžyje, statybos projektas
Adresas:	Elektros g. 9A, Panevėžys
Statinio naudojimo paskirtis:	Administracinės paskirties pastatai (pagal STR 1.01.03:2017 p. 7.2)
Statinio grupė:	P.2.2 Administracinė – pastatai administraciniam tikslams (pagal Gaisrinės saugos pagrindinius reikalavimus)
Pastato statybos rūšis:	Nauja statyba
Statinio kategorija:	Neypatingas statinys (pagal STR 1.01.03:2017).
Užsakovas:	UAB „Aukštaitijos prekyba“
Projektuotojas:	V. Klimavičiaus įmonė

0	2018	Projektiniai pasiūlymai			
LAI DA	DATA	LAIDOS STATUSAS KEITIMO PRIEŽASTIS (JEI TAIKOMA)			
KVAL. PATV. DOK. NR.	V. Klimavičiaus įmonė V.Kudirkos g.1, LT-35201 Panevėžys, tel/fax +370 45 461831, el.p. valdas@infoklimvald.lt		STATINIO PROJEKTO PAVADINIMAS: Administracinės paskirties pastato (7.2) su maitinimo patalpomis Elektros g. 9A, Panevėžyje, statybos projektas		
A 100	PV	E. Klimavičienė	DOKUMENTO PAVADINIMAS: Aiškinamasis raštas		
A 095	APDV	V. Klimavičius			
	Arch.	N. Sargautaitė			
LT	STATYTOJAS: UAB „Aukštaitijos prekyba“		DOKUMENTO ŽYMUO: P/180926-00-PP-AR	Lapas	Lapų
				1	3

2. STATINIO TECHINIAI IR PASKIRTIES RODIKLIAI

Pavadinimas	Mato vienetas	Kiekis	Pastabos
I SKYRIUS SKLYPAS			
1. sklypo plotas	m ²	1523	
2. Pastatais užimtas žemės plotas	m ²	429	
3. sklypo užstatymo intensyvumas	%	67,21	
4. sklypo užstatymo tankis	%	28,17	
II SKYRIUS PASTATAI			
1. Pastato paskirtis	Admnistracinės paskirties pastatai (7.2)		
2. Pastato bendrasis plotas.*	m ²	1023,66	
3. Pastato naudingasis plotas. *	m ²	862,69	
4. Pastato tūris.*	m ³	5597,38	
5. Aukštų skaičius.*	vnt.	3+M	
6. Pastato aukštis. *	m	16,11	
8. Energinio naudingumo klasė		A+	
9. Pastato (patalpų) akustinio komforto sąlygų klasė		>E	

3. PROJEKTINIŲ PASIŪLYMŲ SPRENDINIAI

Projektuojamo pastato sklypas dislokuojasi Panevėžio miesto centrinėje dalyje prie Senvagės ir Nevėžio upės. Projektuojamo pastato sklypas yra Panevėžio miesto istorinėje dalyje (unik. objekto Nr. 31872). Projektuojamo pastato sklypas ribojasi su nekilnojamojo kultūros paveldo saugomo pastato (Panevėžio žydų gimnazijos pastatas unik. objekto Nr. 31418) Elektros g. 9 sklypu.

Rengiant techninį projektą projektuojamame sklype numatoma atlikti žvalgomočius archeologinius tyrimus.

Projektuojamo pastato sklypo esamas užstatymo tipas – pakitusios, nesusiformavusios urbanistinės struktūros (pagal Panevėžio miesto istorinės dalies (31872) apibrėžtų teritorijos ribų plano projektą). Dėl šios priežasties projektuojamas pastatas sklype dislokuojamas taip, kad pratęstų susiformavusį istorinį perimetrinį užstatymą, prisitaikant prie šalia esamo teismo pastato adresu Elektros g. 9. Įvažiavimas ir išvažiavimas į/iš sklypą/-o numatomas iš Elektros gatvės. Pastatas numatomas pietinėje sklypo dalyje, o šiaurinėje sklypo dalyje numatoma automobilių stovėjimo aikštelė. Projektuojamo sklypo reljefo perkritisimas nuo pietinės į šiaurinę

Administracinės paskirties pastato (7.2) su maitinimo patalpomis Elektros g. 9A, Panevėžyje, statybos projektas

dalį siekia apie 2,40 m, todėl projektuojamos automobilių aikštelės lygis numatomas prisitaikant prie žemiausios sklypo altitudės, taip vizualiai paslepiami automobiliai nuo Elektros g. ir sumažinamas automobilių dominavimas šiaurinėje sklypo dalyje. Prie pastato šiaurės vakarinėje pusėje numatoma terasa su vaizdu į Nevėžio upę skirtingame lygyje nei automobilių aikštelė (apie 2,4 aukščiau), todėl terasoje neįreikiama automobilių aikštelės gretimybė.

Istorinėje Panevėžio miesto dalyje projektuojamas šiuolaikinės architektūros pastatas prisitaikant prie istorinio konteksto savo forma, aukštingumu (3 aukštai), masteliu ir medžiagiškumu. Atsižvelgiant į dominuojančius istorinių pastatų šlaitinius stogus, projektuojamas pastato stogas formuojamas iš netaisyklingų formų stogo šlaitų. Pastato tūryje numatomas vizualus perkirtimas, kurio kryptis yra nukreipta į miesto dominantę Panevėžio šv. apaštalų Petro ir Povilo bažnyčią, kuri kartu su miesto panoraminiu vaizdu būtų matoma iš šiame kirtime šiaurinėje dalyje numatomų terasų. Pastato fasadų ir stogo medžiagiškumas numatomas derinantis prie istorinėje miesto dalyje istoriniuose pastatuose naudotų molinių plytų ir čerpių. Pastato fasadams numatomos klinkerio plytelės, o stogui čerpių. Fasado klinkerio plytelių ir stogo čerpių spalvos turi būti artimos, suderintos tarpusavyje.

Patekimas į pastatą numatomas rytinėje ir vakarinėje pastato pusėse pirmo aukšto lygyje ir per rūšį automobilių aikštelės lygyje. Į antrą ir trečią aukštus patenkama per dvi laiptines ir liftu.

Pirmame pastato aukšte numatomos maitinimo paskirties patalpos, antrame ir trečiame aukštuose numatomos administracinės paskirties patalpos, o rūsyje techninės patalpos.

Pastato laikančiosios konstrukcijos numatomos iš monolitinio gelžbetoninio karkaso dėl patvarumo ir ilgaamžiškumo.

Dokumento žymuo: P/180926-00-PP-AR	Lapas	Lapų	Laida
	3	3	0

PRIVALOMIEJI DOKUMENTAI



VALSTYBĖS ĮMONĖ REGISTRŲ CENTRAS

Vincu Kudirkos g. 18-3, LT-03105 Vilnius, tel. (5) 2688 262, faks. (5) 2688 311, el.p. info@registrucentras.lt

NEKILNOJAMOJO TURTO REGISTRO CENTRINIO DUOMENŲ BANKO IŠRAŠAS

2014-02-18 14:06:04

1. Nekilnojamojo turto registre įregistruotas turtas:

Registro Nr.: 44/691310
 Registro tipas: Žemės sklypas
 Sudarymo data: 2007-01-12
 Adresas: Panevėžio m. sav. Panevėžio m. Elektros g. 9A
 Registro tvarkytojas: Valstybės įmonės Registrų centro Panevėžio filialas

2. Nekilnojamieji daiktai:

2.1.

Žemės sklypas
 Unikalus Nr.: 4400-1022-1608
 Kadastrinis Nr: 2701/0017:200 Panevėžio m. k.v.
 Pagrindinė naudojimo paskirtis: Kita
 Naudojimo būdas: Komercinės paskirties objektų teritorijos
 Naudojimo pobūdis: Prekybos, paslaugų ir pramogų objektų statybos
 Žemės sklypo plotas: 0.1523 ha
 Kitos žemės plotas: 0.1523 ha
 Žemės ūkio naudmenų našumo balas: 40.0
 Matavimų tipas: Žemės sklypas suformuotas atliekant kadastrinius matavimus
 Indeksuota žemės sklypo vertė: 101845 Lt
 Žemės sklypo vertė: 63653 Lt
 Vidutinė rinkos vertė: 251000 Lt
 Vidutinės rinkos vertės nustatymo data: 2014-02-03
 Kadastro duomenų nustatymo data: 2008-09-12

3. Daikto priklausiniai iš kito registro: įrašų nėra**4. Nuosavybė:**

4.1.

Nuosavybės teisė
 Savininkas: UAB "Aukštaitijos prekyba", a.k. 302538805
 Daiktas: žemės sklypas Nr. 4400-1022-1608, aprašytas p. 2.1.
 Įregistravimo pagrindas: Pirkimo - pardavimo sutartis, 2014-02-04, Nr. PD-588
 Įrašas galioja: Nuo 2014-02-12

5. Valstybės ir savivaldybių žemės patikėjimo teisė: įrašų nėra**6. Kitos daiktinės teisės : įrašų nėra****7. Juridiniai faktai:**

7.1.

Nekilnojamas daiktas yra nekilnojamųjų kultūros vertybių teritorijoje (jų apsaugos zonoje)
 Daiktas: žemės sklypas Nr. 4400-1022-1608, aprašytas p. 2.1.
 Įregistravimo pagrindas: Kultūros paveldo departamento Nekilnojamojo kultūros paveldo vertinimo tarybos aktas, 2008-03-31, Nr. PN-RM-18
 Aprašymas: 2009-05-22, Kultūros paveldo departamento pranešimo Nr. 06-107, nekilnojamojo daikto kodas 31872. 2010-06-01, Kultūros paveldo departamento pranešimo Nr. 06-01, nekilnojamojo daikto kodas 31872.
 Įrašas galioja: Nuo 2009-05-26

8. Žymos: įrašų nėra**9. Specialiosios žemės ir miško naudojimo sąlygos:**

9.1.

VI. Elektros linijų apsaugos zonos
 Daiktas: žemės sklypas Nr. 4400-1022-1608, aprašytas p. 2.1.
 Įregistravimo pagrindas: Apskritis viršlininko sprendimas, 2007-01-08, Nr. 106020-1901
 Plotas: 521.00 kv. m
 Įrašas galioja: Nuo 2007-01-31

9.2.

XLIX. Vandentiekio, lietaus ir fekalinės kanalizacijos tinklų ir įrenginių apsaugos zonos
 Daiktas: žemės sklypas Nr. 4400-1022-1608, aprašytas p. 2.1.
 Įregistravimo pagrindas: Apskritis viršlininko sprendimas, 2007-01-08, Nr. 106020-1901
 Plotas: 375.00 kv. m
 Įrašas galioja: Nuo 2007-01-31

9.3.

Saugotini želdiniai, augantys ne miško žemėje
 Daiktas: žemės sklypas Nr. 4400-1022-1608, aprašytas p. 2.1.
 Įregistravimo pagrindas: Apskritis viršlininko sprendimas, 2007-01-08, Nr. 106020-1901
 Įrašas galioja: Nuo 2007-01-31

9.4.

IX. Dujotiekių apsaugos zonos
 Daiktas: žemės sklypas Nr. 4400-1022-1608, aprašytas p. 2.1.
 Įregistravimo pagrindas: Apskritis viršlininko sprendimas, 2007-01-08, Nr. 106020-1901
 Plotas: 124.00 kv. m
 Įrašas galioja: Nuo 2007-01-31

10. Daikto registravimas ir kadastro žymos: įrašų nėra

11. Registro pastabos ir nuorodos: įrašų nėra

12. Kita informacija: įrašų nėra

13. Informacija apie duomenų sandoriui tikslinimą:
13.1.

Duomenys patikslinti 2014-02-03, užsakymo Nr. 6205043

Patikslinimas galioja iki: 2014-03-04

Patikslinimas atliktas: UAB "Ektornet Lithuania SPV 2", 302642419;

2014-02-18 14:06:04

Dokumentą atspausdino:



DOVILĖ SKAPARAITĖ

Notaras
Pavel Dobrynskiy

17 03 08 21 Puv. 2-00 projektas



ŽEMĖS SKLYPO PLANAS M 1:500

Sklypo plotas 1523 m²

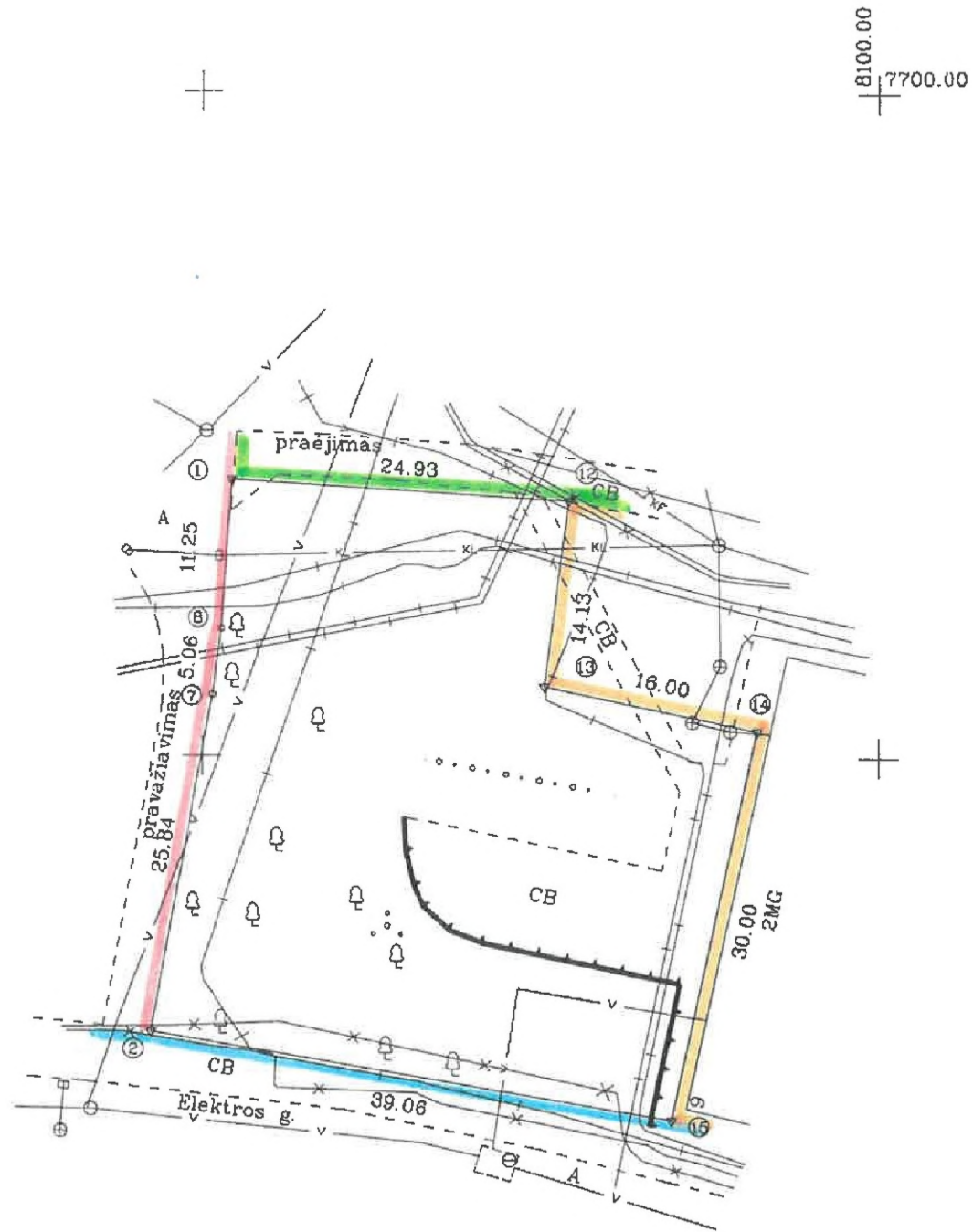

SUDERINTA: *D. K.*
 Kadastro GIS grupės technologė
 Danguolė Karanauskaitė
 2006 m. 10 mėn. 06 d.

8050.00
 7600.00

SUDERINTA
 Panevėžio m. savivaldybės administracija
 Architektūros ir urbanistikos skyriaus
 vedėjo pavaduotojas
Saulius Matulis
 Saulius Matulis
 2006-10-06

Pastaba: inžineriniai tinklai perkelti iš topografinių planų.

Kadastro:	vieta:	Panevėžio mst	blokas	sklypas
Žemės sklypo kadastro Nr.:		2 7 0 1 0 0 1 7	200	

Gatvė, namo Nr.	Elektros g.9A
Kaimas (miestelis)	
Seniūnija	
Miestas (rajonas)	Panevėžys
Apskritis	Panevėžio

Gretimybė	Gretimoms žemės sklypo kadastro Nr.	Pastabos
2-1		Pravažiavimas
1-12		Praėjimas
12-15	270100170122	
15-2		Elektros gatvė

Asta Plungienė
 7 01 15
 Asta Plungienė

Su paženklintomis vietovėse žemės sklypo ribomis, aprašytais 2006 m. nurodymais apie įrengtą plotą sutinku:

Panevėžio apskrities viršininko administracijos žemės tvarkymo departamento
 Panevėžio miesto (rajono) žemėtvarkos skyrius
 Patikrino: *G. Bagociūnas* vedėjas
 Suderino: *G. Bagociūnas* (data) 2006.10.06

UAB „GEODEZINIAI DARBAI“
 licencijos Nr. 111G-508,
 Laisvės a. 7-1, Panevėžys, tel./faks. 58 65 28

Pareigos	Parašas	Vardas, pavardė	Data
Direktorius	<i>R. Krasauskas</i>	R. Krasauskas	2006.10.06
Vykdytojas	<i>A. Sruogis</i>	A. Sruogis	2006.10.06



ŽEMĖS SKLYPO PLANAS M 1:500

Sklypo plotas 1523 m²

Žemės sklypo kadastro Nr. 27010017 200

KOORDINAČIŲ ŽINIARAŠTIS

Koordinacijų sistema		Vietinė Panevėžio					
Taško Nr.	Kodas	X	Y	Taško Nr.	Kodas	X	Y
1	R	7670.84	8052.19				
12	R	7669.34	8077.07				
13	R	7655.32	8075.31				
14	R	7651.98	8090.96				
15	R	7622.64	8084.71				
2	R	7629.17	8046.20				
7	R	7654.61	8050.72				
8	R	7659.62	8051.40				

SKLYPO CENTRO KOORDINATĖS		
Koordinacijų sistema	Koordinatės X/Y	Planšeto nomenklatūra
Sistema, kurioje vykdyti matavimai	X=7649 Y=8068	77-A-5
Valstybinė LKS-1994	X=6177285 Y=522939	64/55
Žiniaraštį sudarė	A. Sruogis v. pavardė	<i>A. Sruogis</i> parasas 2006-09-22 data

Ištrauka iš Lietuvos Administracinių teisų pažeidimų kodekso:

47 straipsnis. Pastovių žemėnaudos riboženklų sunaikinimas arba gadinimas - užtraukia baudą nuo dviejų šimtų penkiasdešimties iki penkių šimtų litų. 77-A-5

48 straipsnis. Geodezinio pagrindo punkto bei markšėidėrystės ženklų sunaikinimas arba gadinimas - užtraukia baudą nuo penkių šimtų iki vieno tūkstančio litų.

PANEVĖŽIO MIESTO ISTORINĖ DALIS (31872)

APIBRĖŽTŲ TERITORIJOS RIBŲ PLANAS, 25 LAPAS. UŽSTATYMO TIPŲ SCHEMA

Panevėžio m., Panevėžio m. sav.



Užstatymo tipai:

- Perimetrinis
- Sodybinis-perimetrinis
- Atskirai stovintys pastatai
- Pramonės ir infrastruktūros
- Miesto vilos
- Atviros erdvės
- Komponentinis
- Gamtinių elementų teritorija
- Pakitusios, nesusiformavusios urbanistinės struktūros

Sutartiniai ženklai:

Lapų išdėstymo schema

Nekilnojamosios kultūros vertybės apibrėžtos teritorijos ribos

Unikalus numeris Nekilnojamojo kultūros paveldo objektų apibrėžtos teritorijų ribos

M 1 : 5000 (viename cm - 50 m)

Teritorijos plotas - 1473738 m²

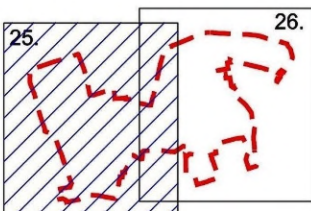

Panevėžio miesto istorinės dalies (31872) apibrėžtų teritorijos ribų plano projektas	
Planą sudarė ir vertinęsias savybes pažymėjo nekilnojamojo kultūros vertybių vertinimo ekspertė	
Rasa Putrimienė (atestato Nr. 3947, galioja iki 2021-05-05)	
Teritorijos ribų koordinatas nustatė matininkė Asta Ditauskaitė	
(Licencija Nr. 2M-M-1903)	
 2018-08-30	

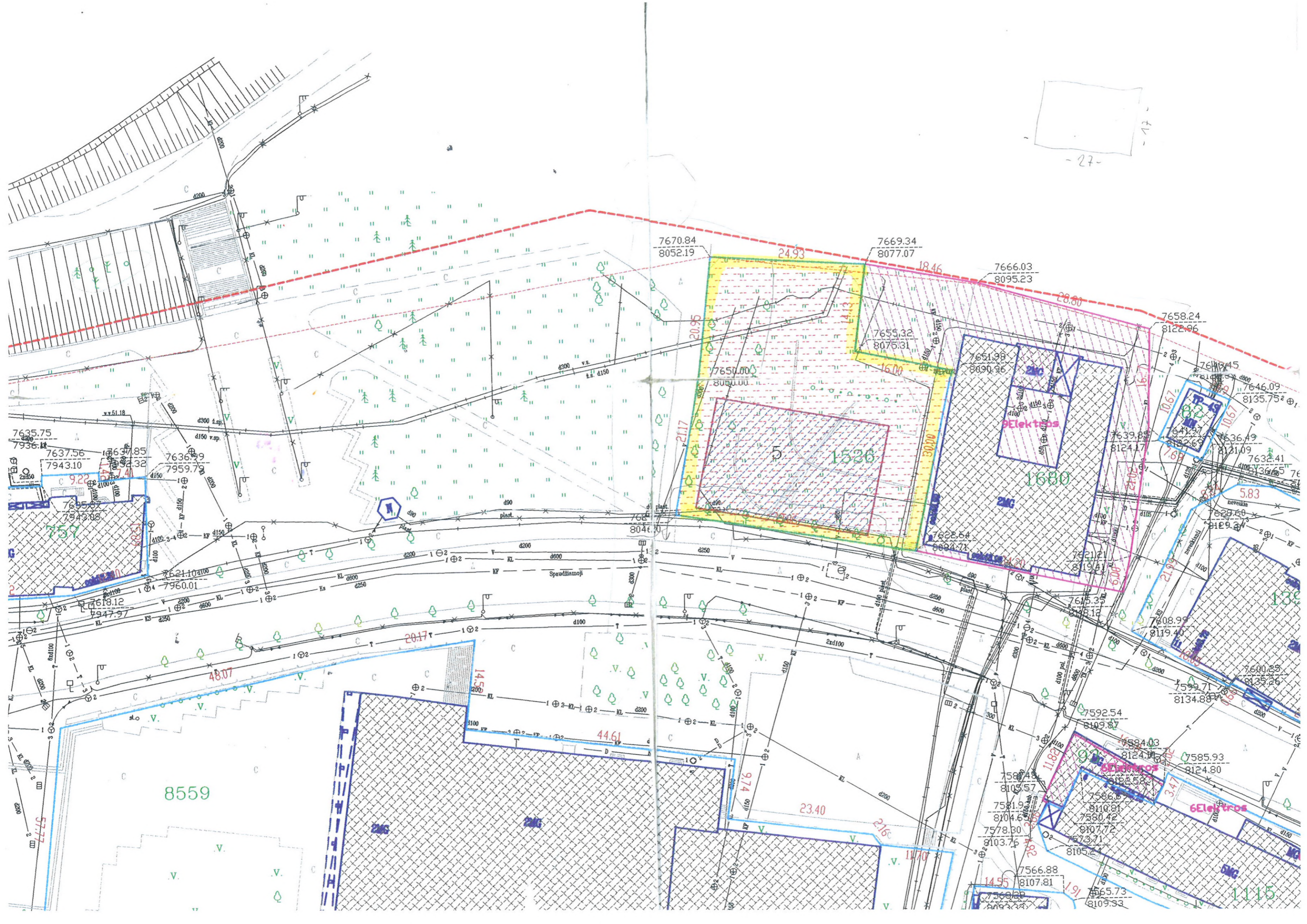

-17-
-27-

7670.84
8052.19

7669.34
8077.07

7666.03
8095.23

7658.24
8122.96

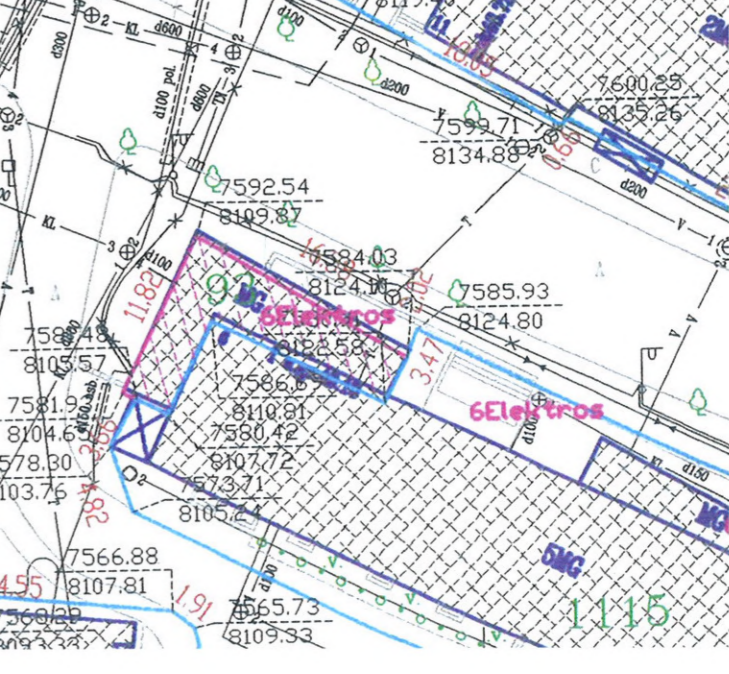
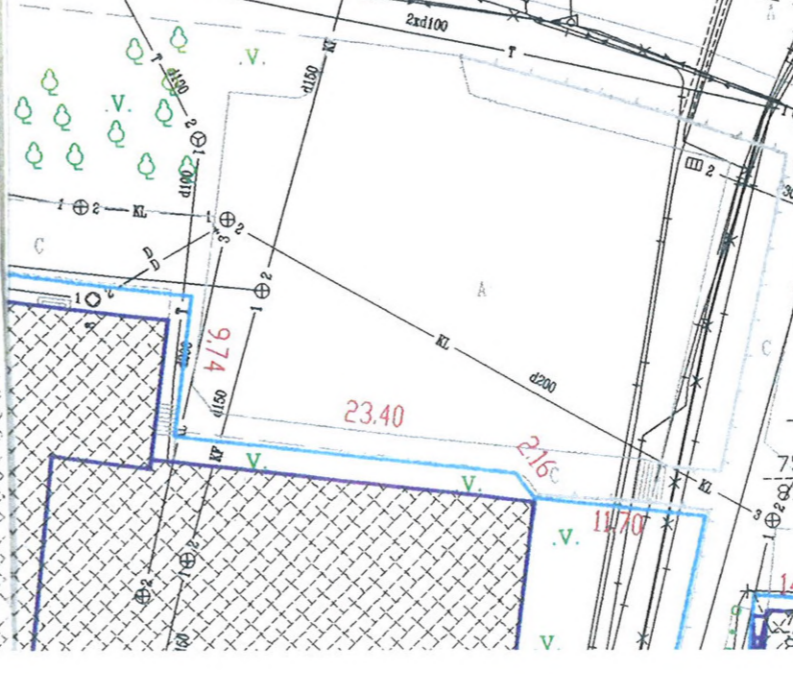
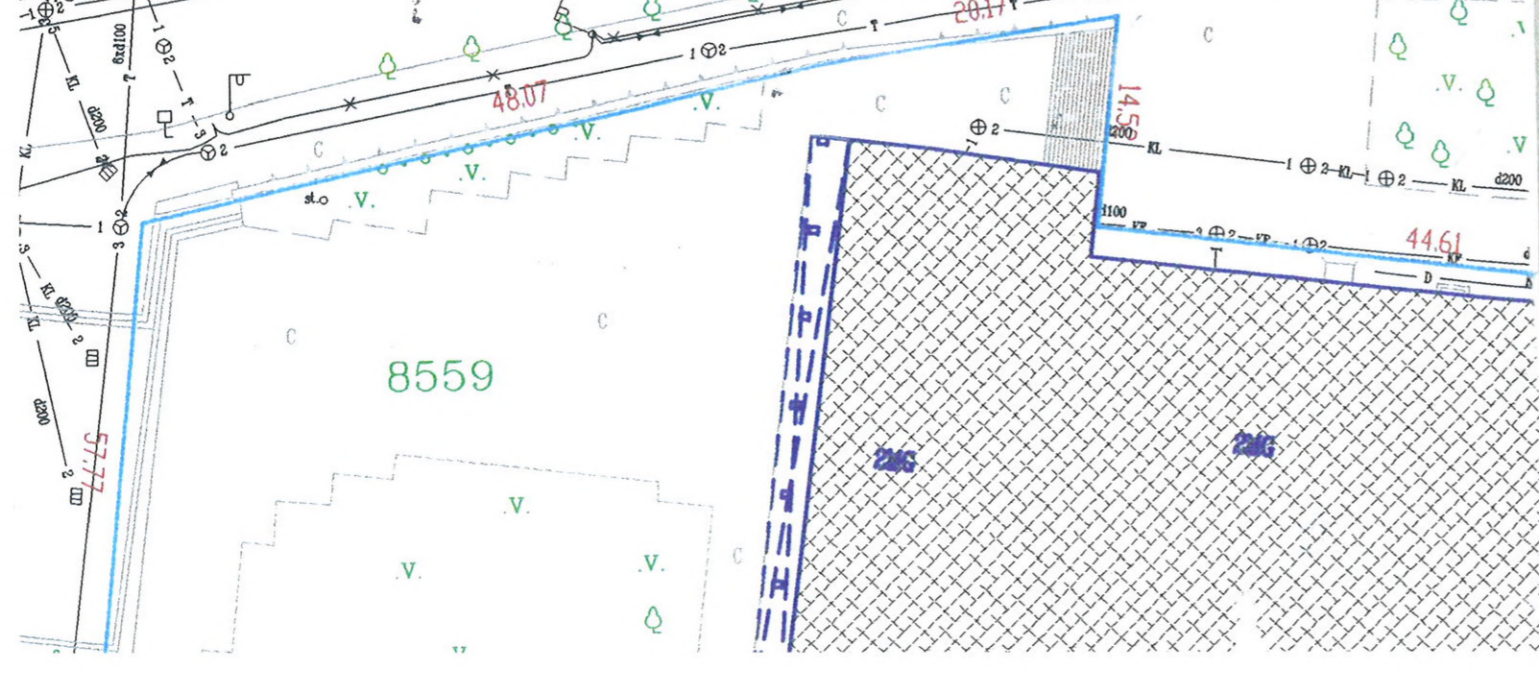
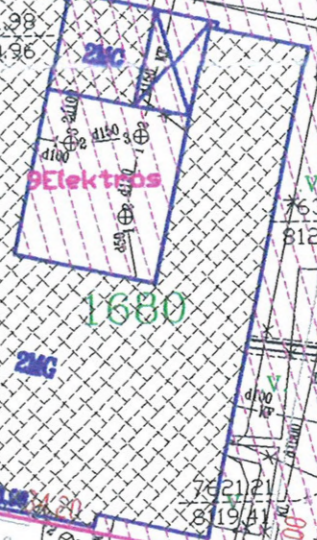
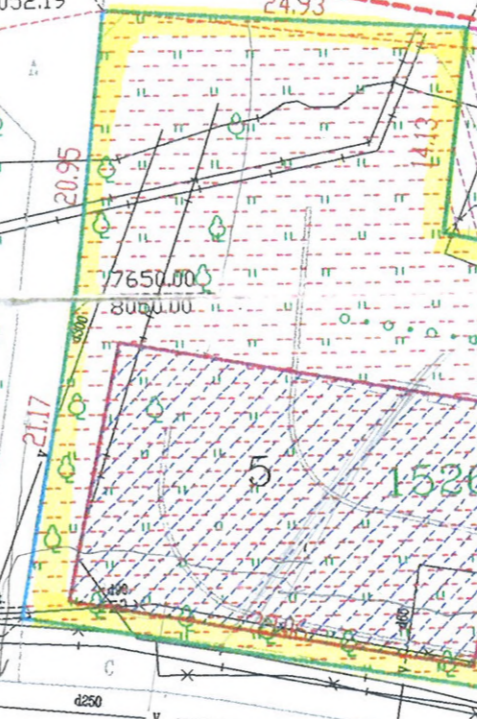

SUTARTINIAI ŽYMĖJIMAI

 NAUJA FORMUOJAMI SKLYPAI

 SIŪLOMOS SKLYPŲ RIBOS

 GEODEZIŠKAI APMATUOTOS SKLYPŲ RIBOS

 DETALIAUS PLANO RIBOS

 PROJEKTUOJAMI TINKLAI

 KADASTRE ESANTYS SKLYPAI

 ESAMI PASTATAI

 PROJEKTUOJAMI PASTATAI

 VIZIJA

 PROJEKTUOJAMI PARKINGAI

 SERVIŪTAI

 SAUGOMI PASTATAI

POZEMIS

 ŠLATAI

 SLYPŲ PLOTAI

 SKYPŲ KOORDINATĖS

 MEDŽIAI, NAUDMENOS

 PAMINKLO TERITORIJA

 PAMINKLO APSAUGOS ZONA

 REGULIUOJAMA UŽSTATYMO ZONA

 MIESTO ISTORINĖ ZONA

 KONTEINERINĖS AIKŠTELĖS

SKYLIŲ KIVAIŠTAMIŲ TILPŲ

 ASFALTO RIBA

 CEMENTO RIBA

 COKOLIAI

 RAUDONOS LINIJOS

ATEISTA-TO NR.	V. KLIMAVIČIUS ARCHITECTORINĖ FIRMA		PANEVŽIO MESTO CENTRO DETALIAS PLANAS	
001	ARCH.	V. KLIMAVIČIUS		LADA
002	PROJEKAV.	E. KLIMAVIČIUS		
003	PROJEKAV.	R. KLIMAVIČIUS		
STAPAS	PANEVŽIO MESTO SAVIVALDYBĖS ARCHITECTORIS IR URBANISTIKOS SKYRIUS			LAPAS 1/10
			02-2000-G	

Panevėžio miesto savivaldybės administracija
(išduodančio subjekto pavadinimas)

SPECIALIEJI ARCHITEKTŪROS REIKALAVIMAI

_____ m. _____ d. Nr. _____

Panevėžio m. sav.

(specialiųjų architektūros reikalavimų nustatymo vieta (miestas / rajonas))

Duomenys apie statytoją

Juridinio asmens pavadinimas, kodas, buveinės adresas

UAB „Aukštaitijos prekyba“, 302538805, Panevėžys, J. Janonio g. 1

Ryšio duomenys

El. paštas Nėra tel. Nėra mob. tel. 865258803 faks. Nėra

Duomenys apie statinio projektą

Pavadinimas Administracinės paskirties pastatas su maitinimo patalpomis Elektros g. 9A, Panevėžyje, statybos projektas

Duomenys apie statinį:

Statybos rūšis Naujo statinio statyba

Atnaujinamas (modernizuojamas) Ne

Paskirtis Administracinė Būsima paskirtis Nėra

Kategorija Nelypatingas Būsima kategorija Nėra

Žemės sklypo (-ų) kad. Nr. 2701/0017:200

Unikalus Nr.

Adresas (-ai)(*jei suteiktas*) Panevėžys, Elektros g. 9A

Saugoma teritorija Ne

Kultūros paveldo objekto teritorija Ne

Kultūros paveldo vietovė Taip, Panevėžio miesto istorinė dalis(31872)

Kultūros paveldo statinys Ne

Kultūros paveldo objekto apsaugos zona Ne

Kultūros paveldo vietovės apsaugos zona Ne

Kitų statinių apsaugos zona (-os) Ne

Kitos teritorijos, kuriose taikomi teisės aktuose nustatyti norminiai atstumai iki kitų statinių ir (ar) objektų arba kitokie teisės aktuose nustatyti statinių statybos ribojimai dėl kitų (esamų) statinių Ne

STATINIUI NUSTATYTI SPECIALIEJI ARCHITEKTŪROS REIKALAVIMAI

1. Žemės sklypo tvarkymas (apželdinimo, aptvėrimo, reljefo formavimo principai, žaidimų ir kitos aikštelės, automobilių stovėjimo vietos ir kita) Reljefas formuojamas atsižvelgiant į gretimybes (aplinką, požemines komunikacijas), taip kad būtų tinkamas naudoti ir nepažeistų kaimynų interesų. Ypatingą dėmesį skirti pastato urbanistiniam sprendimui, jo įkomponavimui į aplinką, teritorijos sutvarkymui. Išnaudoti reljefo vertingumą, į jį integruojant projektuojamą pastatą. Išsaugoti želdinius. Žaidimų ir kitos aikštelės, automobilių stovėjimo vietos – sklypo ribose. Užtikrinti reikalingą automobilių stovėjimo vietų skaičių (STR 2.06.04:2014 „Gatvės ir vietinės reikšmės keliai. Bendrieji reikalavimai“ XIII skyrius). Vadovautis „Miesto centrinės dalies, ribojamos A. Smetonos, Vilniaus, J. Basanavičiaus, Elektros, Kranto gatvių ir Topolių alėjos, detalusis planas“, reg. Nr. 005273000329, patvirtinto Panevėžio miesto tarybos 2000 m. kovo 9 d. sprendimu Nr.30-6, sprendiniais (toliau – Detalusis planas) (www.panevezys.lt, Teritorijų planavimas ir statyba/ teritorijų planavimo dokumentai/ patvirtinti detalieji planai), nekilnojamųjų kultūros vertybių teritorijai ir apsaugos zonai keliamais reikalavimais. Atskiriant sklypą nuo kaimyninių sklypų užtvaramis ar atraminėmis sienutėmis vadovautis STR 1.07.01:2017 „Statybą leidžiantys dokumentai Statybos užbaigimas. Statybos sustabdymas. Savavališkos statybos padarinių šalinimas. Statybos pagal neteisėtai išduotą statybą leidžiantį dokumentą padarinių šalinimas“ 7 priedo reikalavimais. Vadovautis Lietuvos Respublikos triukšmo valdymo įstatymu, Lietuvos Respublikos Vyriausybės 1992 m. gegužės 12 d. nutarimu Nr. 343 „Dėl specialiųjų žemės

ir miško naudojimo sąlygų patvirtinimo“, Panevėžio miesto tvarkymo ir švaros taisyklių, patvirtintų Panevėžio miesto savivaldybės tarybos 2014 m. gegužės 29 d. sprendimu Nr.1-156, 17 punktu.

2. Statinių statybos linijos nustatymas gatvių (kelių) raudonųjų linijų atžvilgiu Vadovautis Detaliojo plano sprendiniais.

3. Leistinas statinių (pastatų) aukštis metrais nuo žemės paviršiaus, statinių aukščio absoliutinė altitudė, aukštų skaičius Vadovautis Detaliojo plano sprendiniais.

4. Leistinas žemės sklypo užstatymo tankis Vadovautis Detaliojo plano sprendiniais.

5. Leistinas žemės sklypo užstatymo intensyvumas ar užstatymo tūrio rodiklis (pramonės ir sandėliavimo objektų ir (ar) inžinerinės infrastruktūros teritorijose) Vadovautis Detaliojo plano sprendiniais.

6. Užstatymo tipas Vadovautis Detaliojo plano sprendiniais.

7. Priklausomųjų želdynų ir želdinių dalys žemės sklype (procentais) Ne mažiau 15%.

8. Statinių išdėstymas žemės sklype gretimų sklypų atžvilgiu Atsižvelgti į gretimybes, išlaikant lygiagretumą kitų kaimyninių pastatų atžvilgiu. Atstumai iki gretimų sklypų - pagal esamą situaciją. Vadovautis STR 2.02.02:2004 „Visuomeninės paskirties pastatai“. Atstumas tikslinamas priklausomai nuo statinių gaisrinės saugos reikalavimų. Santykiai su trečiaisiais asmenimis grindžiami Lietuvos Respublikos statybos įstatymo Nr. I-1240 pakeitimo įstatymu (2016-06-30, Nr.XII-2573) 6 straipsnio 4 dalimi, Lietuvos Respublikos civilinio kodekso nuostatomis, STR 1.07.01:2017 „Statybą leidžiantys dokumentai. Statybos užbaigimas. Statybos sustabdymas. Savavališkos statybos padarinių šalinimas. Statybos pagal neteisėtai išduotą statybą leidžiantį dokumentą padarinių šalinimas“ 7 priedo reikalavimais.

9. Rekomendacija nepriklausomam ekspertiniam architektūros vertinimui Teikti. Kiti reikalavimai: iki pateikiant prašymą išduoti statybą leidžiantį dokumentą, priešprojektinius (eskizinius) sprendinius, aiškinamąją medžiagą (kuri reikalinga dėl želdinių, automobilių stovėjimo vietų paskaičiavimo) suderinti su kraštovaizdžio, miesto eismo organizavimo specialistais, Teritorijų planavimo ir architektūros skyriaus vedėju, pateikiant: •pakankamos apimties (kad būtų suprantamas kontekstas projektuojamam objektui) medžiagą su aplinka; •projektuojamo objekto vietą su šalia esamu užstatymu; •gatvės užstatymo (gretimybių) išklotines (pakankamos apimties projektuojamo pastato kontekstualumui suprasti tarpe kitų pastatų); •architektūrinį sprendimą. Fasado ir stogo dangoms nesiūlyti imituojančių medžiagų. Stogo spalva – juoda, pilka, ruda. Projektuojant vadovautis LR architektūros įstatymu, architektūros kokybės kriterijų reikalavimais, t.y. urbanistinio integralumo, atitikimo darnaus vystymosi principui, statybos ir kuriamos aplinkos kokybės (ergonomiškumo), ilgaamžiškumo, inovatyvumo, aplinkos pritaikymo visiems visuomenės nariams – universalaus dizaino principų taikymo, užtikrinant žmonių srautų judumą ir projektuojamų objektų pasiekiamumą, vientisos architektūrinės idėjos, funkcionalios pastato struktūros kūrimo, estetikos, sprendimų racionalumo, įvertinus statinio projektavimo ir projekto realizavimo kainos santykio optimalumą. Vadovautis Panevėžio miesto savivaldybės Tarybos 2016 m. lapkričio 24 d. sprendimu Nr. 1-408 “Dėl Panevėžio miesto teritorijos bendrojo plano keitimo patvirtinimo“, Registro TPDR Nr. T00079711, 2017-01-18 sprendinių aiškinamojo rašto 2.2 p., 6 papunktyje nustatytais reikalavimais.

10. Architektūros konkursų rengimas reikšmingiems urbanistikos objektams Nerengiama.

11. Visuomenės informavimas apie visuomenei svarbių statinių ir statinių, kuriems Teritorijų planavimo įstatymo nustatytais atvejais nerengiama detalusis planas, projektavimo pradžia Nereikia (jei nepatenka į visuomenei svarbių statinių (jų dalių) sąrašą, vadovaujantis STR 1.0404:2017 „Statinio projektavimas, projekto ekspertizė“ 4 priedo reikalavimus).

12. Pagal Lietuvos Respublikos statybos įstatymo 24 straipsnio nuostatas specialieji architektūros reikalavimai galioja 5 metus nuo jų išdavimo dienos, jeigu negautas statybą leidžiantis dokumentas. Gavus statybą leidžiantį dokumentą, specialieji architektūros reikalavimai galioja iki statybos procedūrų užbaigimo dienos.

13. Jeigu konkretūs specialieji architektūros reikalavimai nenustatomi, tai įrašoma atitinkamuose 2 priede nurodytos formos punktuose.

14. 3–9 punktuose išvardinti reikalavimai nustatomi, kai Teritorijų planavimo įstatymo 20 straipsnio nustatytais atvejais neparengti detalieji planai.

Specialiuosius architektūros reikalavimus išdavė

(išdavusio asmens pareigos)

(parašas, data)

(vardas, pavardė)

TVIRTINU _____
(parašas)

(pareigų pavadinimas)

(vardas ir pavardė)

_____ m. _____ d.
(data)

SPECIALIEJI PAVELDOSAUGOS REIKALAVIMAI (LAIKINIS APSAUGOS REGLAMENTAS)

_____ m. _____ d. Nr.

Kultūros paveldo departamanto prie Kultūros ministerijos Panevėžio teritorinis padalinys
(teritorinio padalinio pavadinimas)

I. BENDRIEJI DUOMENYS

1. Projekto pavadinimas

Administracinės paskirties pastatas su maitinimo patalpomis Elektros g. 9A, Panevėžyje, statybos projektas

2. Statytojas (užsakovas) ar turintis statytojo teisę asmuo (fizinio asmens vardas, pavardė, adresas, el. pašto adresas, tel.; juridinio asmens pavadinimas, teisinė forma, juridinio asmens kodas, juridinio asmens adresas, el. pašto adresas, tel.)

UAB „Aukštaitijos prekyba“, 302538805, Panevėžys, J. Janonio g. 1, 865258803

3. Statybos rūšis (nauja statyba, rekonstrukcija, kapitalinis remontas, paprastas remontas, statinio griovimas)
Naujo statinio statyba

4. Statybos (statinio) vieta (adresas): žemės sklypo (-ų), adresas (-ai), Nekilnojamojo turto registro unikalus (-ūs) Nr. , statinio (-ių) adresas, Nekilnojamojo turto registro unikalus (-ūs) Nr.

Panevėžys, Elektros g. 9A, 2701/0017:200, Nėra

5. Informacija, ar tvarkomieji statybos darbai numatomi kultūros paveldo objekte, jo teritorijoje, kultūros paveldo vietovėje ar jų apsaugos zonoje (pavadinimas, unikalus kodas Kultūros vertybių registre)

Panevėžio miesto istorinė dalis, 31872

II. SPECIALIEJI PAVELDOSAUGOS REIKALAVIMAI

1. Teisės aktų ir teritorijų planavimo ir kitų dokumentų nuostatos, kuriomis reikia vadovautis, rengiant statinio projektą ir vykdant tvarkomuosius statybos darbus (įstatymai, kiti teisės aktai ar jų nuostatos, individualūs ar tipiniai apsaugos reglamentai, apsaugos sutartys, konkretūs paveldo tvarkybos reglamentai, nekilnojamojo kultūros paveldo apsaugos specialiojo teritorijų planavimo ir kiti galiojantys teritorijų planavimo dokumentai, specialiosios žemės ir miško naudojimo sąlygos): 1.1. Lietuvos Respublikos nekilnojamojo kultūros paveldo apsaugos įstatymo (toliau – NKPAI), kitų teisės aktų, reglamentuojančių kultūros vertybių apsaugą, naudojimą ir tvarkymą, nuostatos. 1.1.1. Panevėžio miesto istorinė dalis - įregistruota kultūros vertybių registre, būtina vadovautis NKPAI 9 str. nuostatomis. 1.1.2. Valdytojo teisės ir pareigos nustatytos NKPAI 14 str. 1.2. Lietuvos Respublikos Statybos įstatymo nuostatos. 1.3. STR 1.04.04:2017 „Statinio projektavimas, projekto ekspertizė“. 1.4. Specialiosios žemės ir miško naudojimo sąlygos – XIX skyrius. 2. Turima objekto tyrimų ir kita dokumentacija: Panevėžio miesto istorinė dalis, u.k. 31872, nekilnojamojo kultūros paveldo vertinimo tarybos aktas 2018-02-22 Nr. PN-RM-18/3, duomenys – internetiniame puslapyje <http://kvr.kpd.lt> 2.1. Vadovautis Panevėžio miesto istorinės dalies teritorijos ir apsaugos zonos nustatymo bei tvarkymo specialiuoju planu, patvirtintu Panevėžio miesto savivaldybės sprendimu 2013-08-29 Nr. 1-247. 3. Reikalavimai projektuotojui: rengti statybos darbų projektus turi teisę teisės aktų nustatyta tvarka atestuotas specialistas. 4. Reikalavimai

statybos sklypui: jei atliekant statybos ar kitokius darbus būtų aptikta archeologinių radinių ar nekilnojamojo daikto vertingųjų savybių, valdytojai ar darbus atliekantys asmenys, sustabdę darbus, apie tai privalo pranešti savivaldybės paveldosaugos padaliniiui (NKPAI 9 str.), esant reikalui, turi būti atliekami archeologiniai tyrimai.

PASTABA:

Bet kokie esminiai pataisymai laikinajame apsaugos reglamente negalimi, išskyrus klaidų pataisymą. Klaidos turi būti pataisytos abiejuose laikinojo apsaugos reglamento egzemplioriuose ir patvirtintos juos parengusio ir išdavusio valstybės tarnautojo ir teritorinio padalinio vedėjo parašu, nurodant pataisymo datą.

Norėdamas keisti išduotus specialiuosius reikalavimus, statytojas (užsakovas) ar jo įgaliotas asmuo teikia laisvos formos motyvuotą prašymą dėl patvirtinto laikinojo apsaugos reglamento pripažinimo netekusiu galios ir užpildo 1 priede nurodytos formos prašymą naujiems specialiesiems paveldosaugos reikalavimams išduoti. Nauji specialieji paveldosaugos reikalavimai (laikinis apsaugos reglamentas) išduodami Aprašo nustatyta tvarka.

Laikinąjį apsaugos reglamentą (specialiuosius paveldosaugos reikalavimus) parengė:

Vardas, pavardė

parašas

pareigų pavadinimas

A.V.

Architekto

KVALIFIKACIJOS ATESTATAS

LIETUVOS ARCHITEKTŲ RŪMAI

Nr. A 100

Elvyra Klimavičienė

yra atestuota

Statinio projekto, statinio projekto vykdymo priežiūros vadovė

Statinių rūšys: pastatai ir inžineriniai statiniai.
Statinių kategorija: ypatingi statiniai.

Statinio projekto architektūrinės dalies, statinio projekto architektūrinės dalies vykdymo priežiūros vadovė

Statinių rūšys: pastatai ir inžineriniai statiniai.
Statinių kategorija: ypatingi statiniai.

Lietuvos architektų rūmų pirmininkas
Juozas Vaškevičius





KULTŪROS PAVELDO DEPARTAMENTAS
PRIE KULTŪROS MINISTERIJOS

NEKILNOJAMOJO KULTŪROS PAVELDO APSAUGOS
SPECIALISTO ATESTATAS

2014-12-04 Nr. 3039
(data)

ELVYRA KLIMAVIČIENĖ

VEIKLOS RŪŠIS - TAIKOMŲJŲ MOKSLINIŲ ARDOMŲJŲ TYRIMŲ VYKDYMAS,
SPECIALIZACIJA - ARCHITEKTŪROS NATŪRINIAI TYRIMAI;
ANTRA KAT.
VEIKLOS RŪŠIS - TVARKOMŲJŲ PAVELDO SAUGOS DARBŲ PROJEKTŲ RENGIMAS,
SPECIALIZACIJA - ARCHITEKTŪROS PROJEKTAI;
ANTRA KAT.

Atestatas galioja iki 2019-12-04
(data)

Kultūros paveldo departamento
prie Kultūros ministerijos
direktorius



(parašas)

Diana Varnaitė
(vardas ir pavardė)

Atestavimo komisijos pirmininkas

(parašas)

Aušrelė Angelė Racevičiienė
(vardas ir pavardė)



LIETUVOS ARCHITEKTŲ RŪMAI

Kalvarijų g. 1, LT-09310 Vilnius. Tel. (+370 5) 2754241, el. p. info@architekturumai.lt, www.architekturumai.lt
Atsiskaitomoji sąskaita LT50 7044 0600 0606 7130 AB SEB, kodas 70440 Įstaigos kodas 301111540

Architektas **Valdas Klimavičius** yra atestuotas:

Atestato Nr. A 095

Statinio projekto, statinio projekto vykdymo priežiūros vadovas (pastatai ir inžineriniai statiniai), statinio projekto architektūrinės dalies, statinio projekto architektūrinės dalies vykdymo priežiūros vadovas (pastatai ir inžineriniai statiniai). Statinių kategorija: ypatingi statiniai.

Lietuvos architektų rūmų pirmininkas

Juozas Vaškevičius



Architektų profesinio atestavimo komisijos posėdis 2015 m. gruodžio 22 d. Nr. 108

BRĚŽINIAI

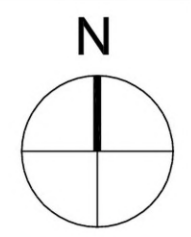
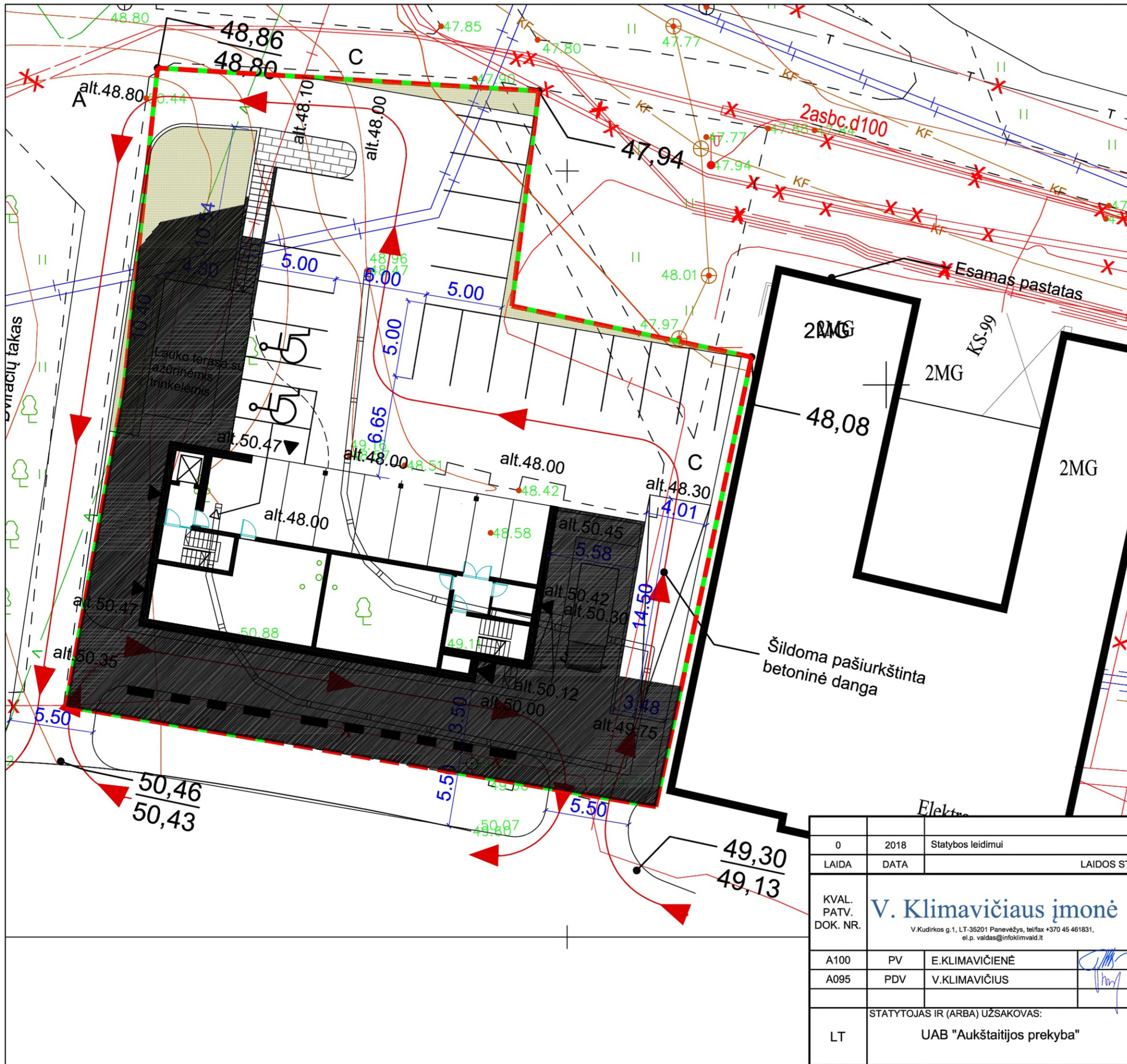

SITUACIJOS SCHEMA

EKSPLIKACIJA:

	Projektuojamas pastatas
	Sklypo riba
	Įėjimas į pastatą
	Pjūvis alt. 49,50 lygyje
	Trinkelės
	Veja
	Eismo schema

1 Projektuojamas pastatas Elektros g. 9A, Panevėžyje

0	2018	Statybos leidimui
LAIDA	DATA	LAIDOS STATUSAS, KEITIMO PRIEŽASTIS (JEI TAIKOMA)
KVAL. PATV. DOK. NR.	V. Klimavičiaus įmonė <small>V. Kudirkos g. 1, LT-35201 Panevėžys, tel/fax +370 45 461831, el.p. valdas@infoklimvald.lt</small>	
STATYTOJAS IR (ARBA) UŽSAKOVAS:		STATINIO PROJEKTO PAVADINIMAS:
LT	UAB "Aukštaitijos prekyba"	Administracinės paskirties pastato (7.2) su maitinimo patalpomis Elektros g. 9 A, Panevėžyje, statybos projektas
A100	PV	E. KLIMAVIČIENĖ
A095	PDV	V. KLIMAVIČIUS
DOKUMENTO PAVADINIMAS:		LAIDA
Sklypo planas su pastato rūšio planu M 1:250		0
DOKUMENTO ŽYMUO:		LAPAS
P/180926-00-PP-SP.B-01		LAPŲ
		1
		1

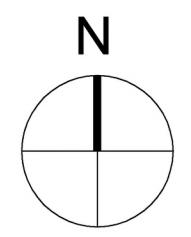
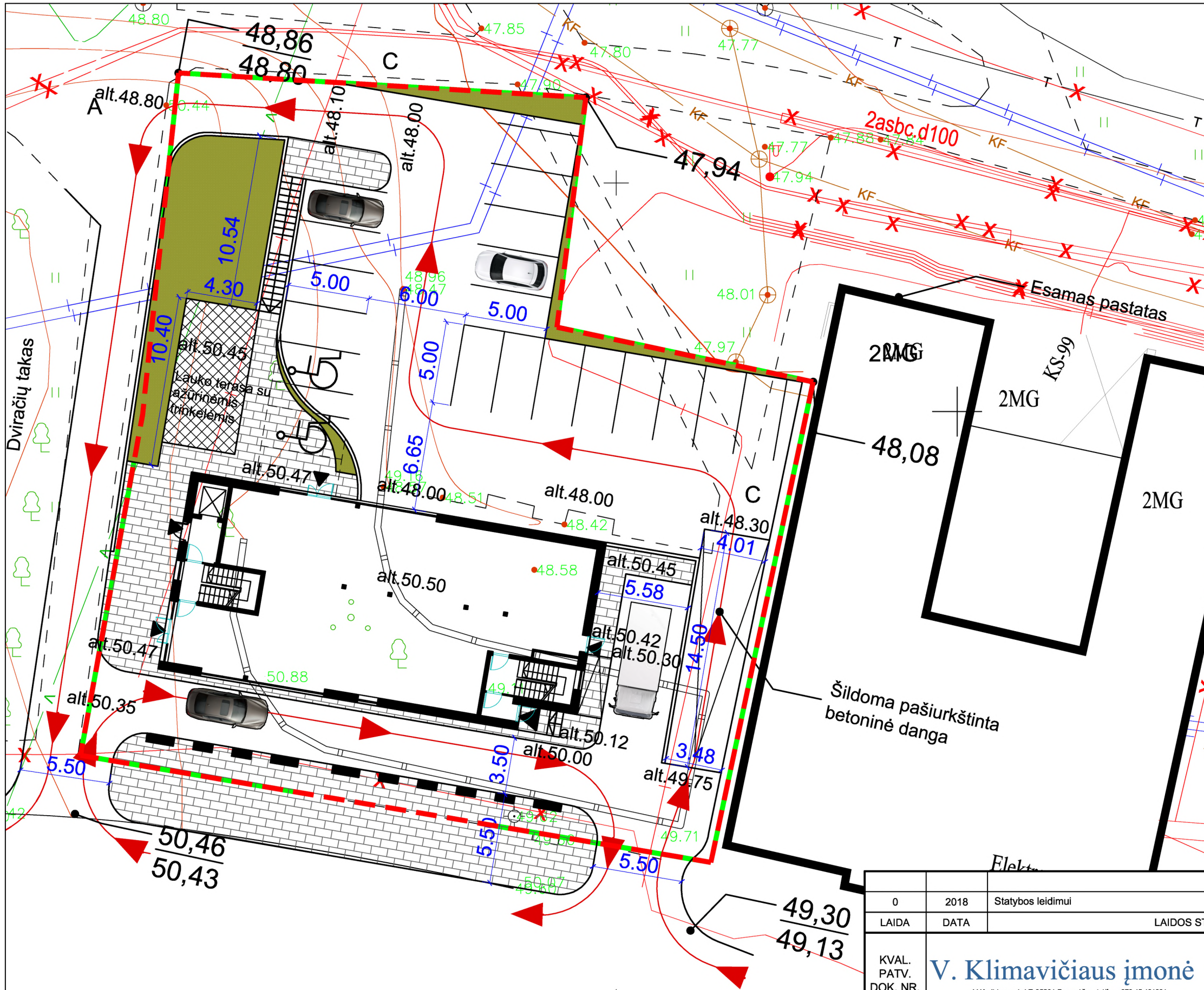

SITUACIJOS SCHEMA

EKSPLIKACIJA:

	Projektuojamas pastatas
	Sklypo riba
	Įvažiavimas/išvažiavimas į/iš sklypą (-o)
	Įėjimas į pastatą
	Trinkelės
	Ažūrinės trinkelės
	Veja
	Eismo schema

1 Projektuojamas pastatas Elektros g. 9A, Panevėžyje

0	2018	Statybos leidimui		
LAIDA	DATA	LAIDOS STATUSAS, KEITIMO PRIEŽASTIS (JEI TAIKOMA)		
KVAL. PATV. DOK. NR.	V. Klimavičiaus įmonė <small>V.Kudirkos g.1, LT-35201 Panevėžys, tel/fax +370 45 461831, el.p. valdas@infoklimvald.lt</small>		STATINIO PROJEKTO PAVADINIMAS: Administracinės paskirties pastato (7.2) su maitinimo patalpomis Elektros g. 9 A, Panevėžyje, statybos projektas	
A100	PV	E.KLIMAVIČIENĖ	DOKUMENTO PAVADINIMAS: Sklypo sutvarkymo planas M 1:250	
A095	PDV	V.KLIMAVIČIUS		
LT	STATYTOJAS IR (ARBA) UŽSAKOVAS: UAB "Aukštaitijos prekyba"		DOKUMENTO ŽYMUO: P/180926-00-PP-SP.B-02	
			LAPAS	LAPŲ
			1	1

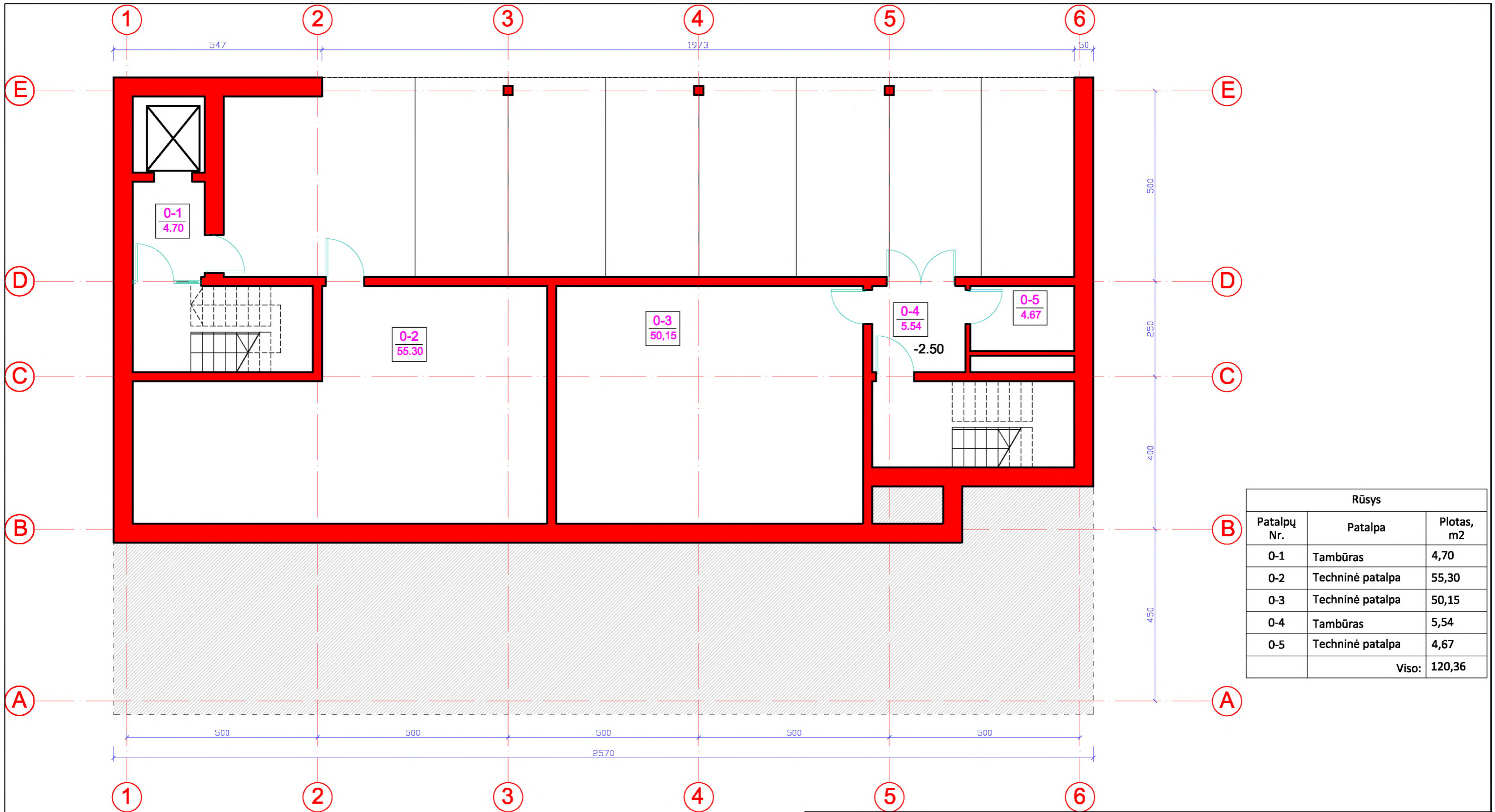

Rūsys		
Patalpų Nr.	Patalpa	Plotas, m ²
0-1	Tambūras	4,70
0-2	Techninė patalpa	55,30
0-3	Techninė patalpa	50,15
0-4	Tambūras	5,54
0-5	Techninė patalpa	4,67
Viso:		120,36

0	2018	Statybos leidimui	
LAIDA	DATA	LAIDOS STATUSAS, KEITIMO PRIEŽASTIS (JEI TAIKOMA)	
KVAL. PATV. DOK. NR.	V. Klimavičiaus įmonė <small>V. Kudirkos g. 1, LT-35201 Panevėžys, tel/fax +370 45 461831, el.p. valdas@infoklimvald.lt</small>		STATINIO PROJEKTO PAVADINIMAS: Administracinės paskirties pastato (7.2) su maitinimo patalpomis Elektros g. 9 A, Panevėžyje, statybos projektas
	A100	PV	E. KLIMAVIČIENĖ
	A095	PDV	V. KLIMAVIČIUS
LT	STATYTOJAS IR (ARBA) UŽSAKOVAS: UAB "Aukštaitijos prekyba"		DOKUMENTO ŽYMUO: P/180926-01-PP-SA.B-01
			DOKUMENTO PAVADINIMAS: Rūsio planas M 1:100
		LAIDA	0
		LAPAS	1
		LAPŲ	1

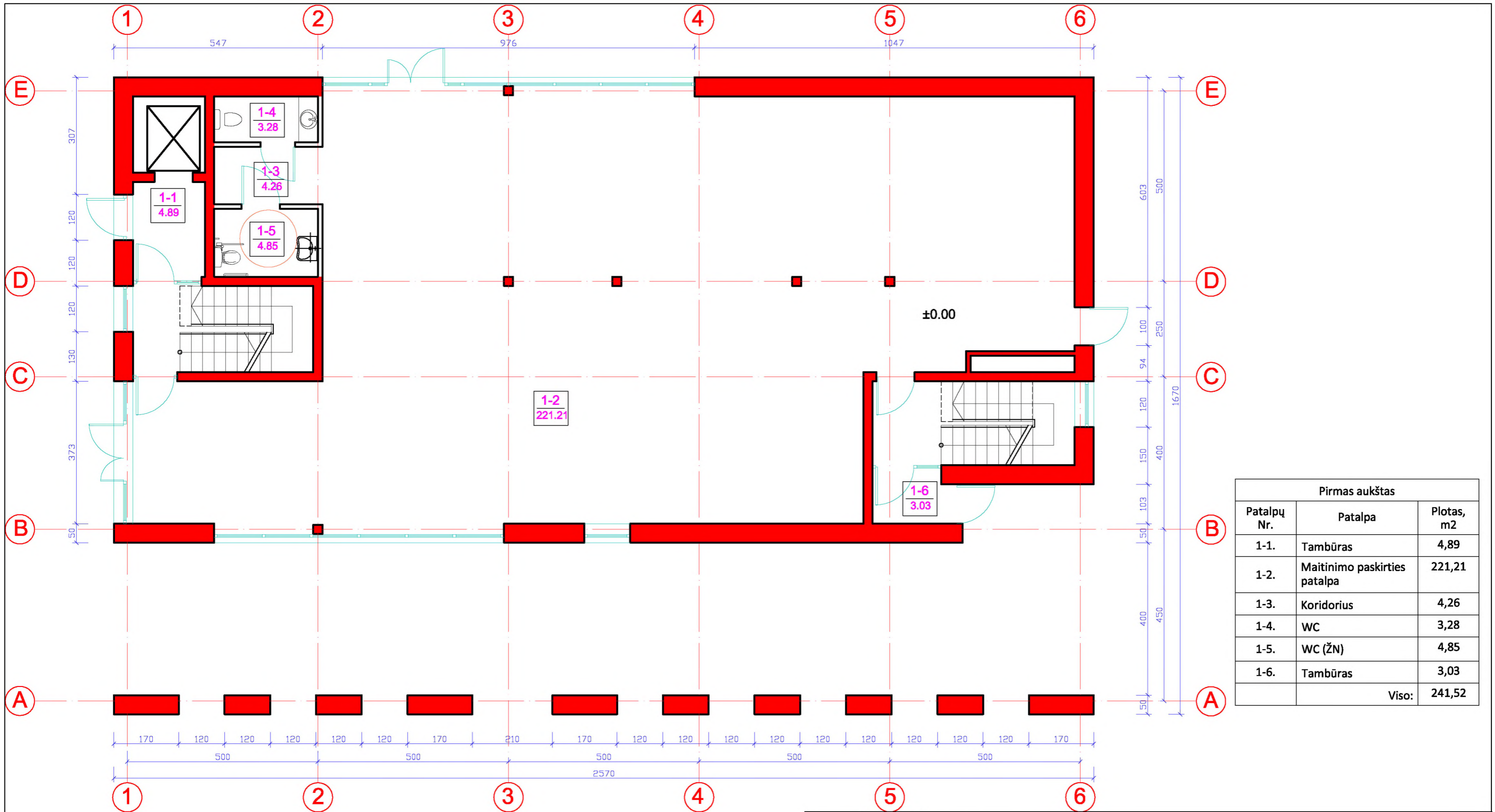

Pirmas aukštas		
Patalpų Nr.	Patalpa	Plotas, m ²
1-1.	Tambūras	4,89
1-2.	Maitinimo paskirties patalpa	221,21
1-3.	Koridorius	4,26
1-4.	WC	3,28
1-5.	WC (ŽN)	4,85
1-6.	Tambūras	3,03
Viso:		241,52

0	2018	Statybos leidimui		
LAIDA	DATA	LAIDOS STATUSAS, KEITIMO PRIEŽASTIS (JEI TAIKOMA)		
KVAL. PATV. DOK. NR.	V. Klimavičiaus įmonė <small>V. Kudirkos g. 1, LT-35201 Panevėžys, tel/fax +370 45 461831, el.p. valdas@infoklimvald.lt</small>		STATINIO PROJEKTO PAVADINIMAS:	
			Administracinės paskirties pastato (7.2) su maitinimo patalpomis Elektros g. 9 A, Panevėžyje, statybos projektas	
A100	PV	E. KLIMAVIČIENĖ	DOKUMENTO PAVADINIMAS:	
A095	PDV	V. KLIMAVIČIUS		
STATYTOJAS IR (ARBA) UŽSAKOVAS:			DOKUMENTO ŽYMUO:	
LT	UAB "Aukštaitijos prekyba"			
			LAPAS	LAPŲ
			1	1

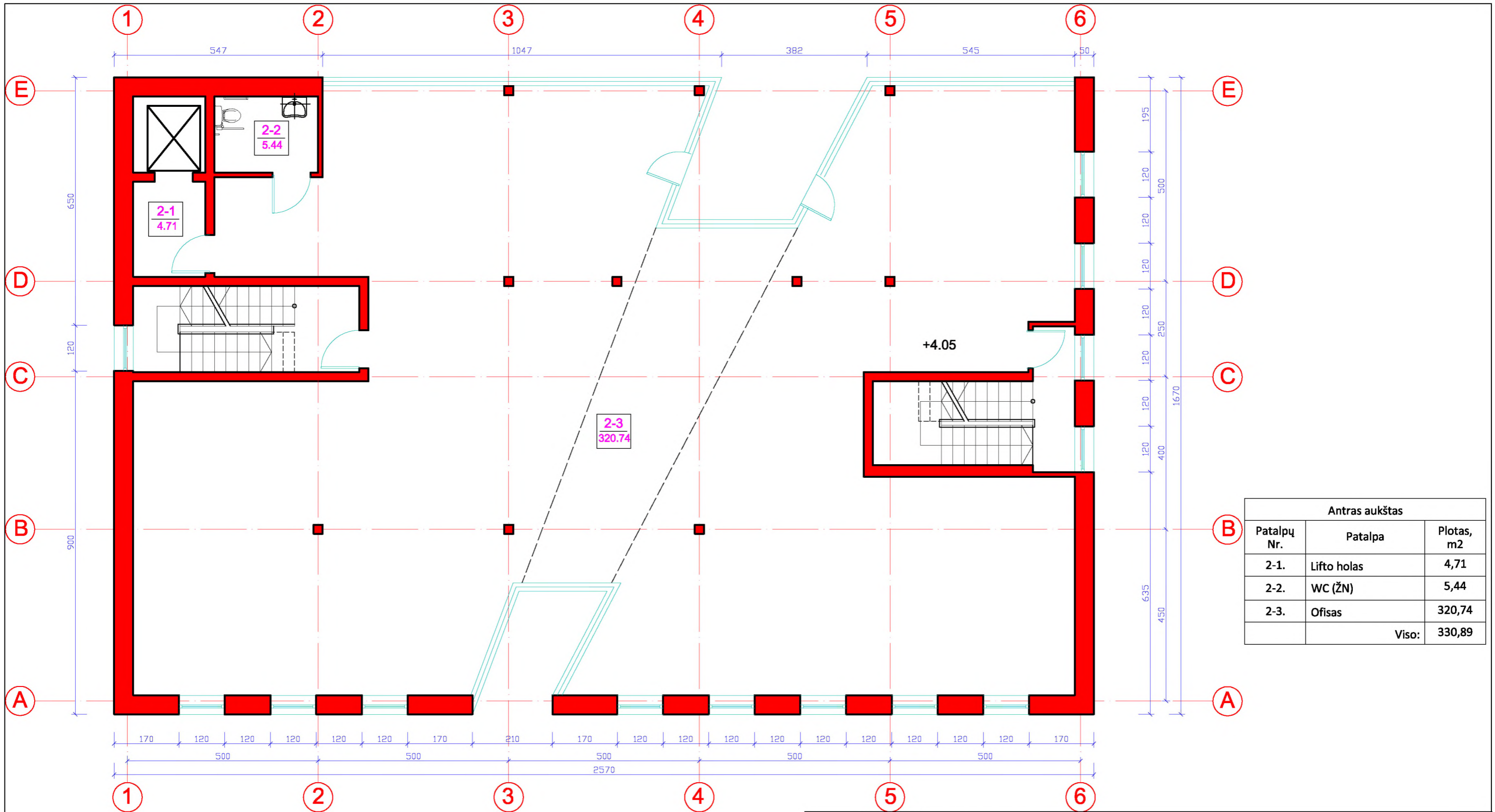

Antras aukštas		
Patalpų Nr.	Patalpa	Plotas, m2
2-1.	Lifto holas	4,71
2-2.	WC (ŽN)	5,44
2-3.	Ofisas	320,74
Viso:		330,89

0	2018	Statybos leidimui		
LAIDA	DATA	LAIDOS STATUSAS, KEITIMO PRIEŽASTIS (JEI TAIKOMA)		
KVAL. PATV. DOK. NR.	V. Klimavičiaus įmonė		STATINIO PROJEKTO PAVADINIMAS:	
	V.Kudirkos g.1, LT-35201 Panevėžys, tel/fax +370 45 461831, el.p. valdas@infokimvald.lt		Administracinės paskirties pastato (7.2) su maitinimo patalpomis Elektros g. 9 A, Panevėžyje, statybos projektas	
A100	PV	E.KLIMAVIČIENĖ	DOKUMENTO PAVADINIMAS:	
A095	PDV	V.KLIMAVIČIUS		
STATYTOJAS IR (ARBA) UŽSAKOVAS:			DOKUMENTO ŽYMUO:	
LT	UAB "Aukštaitijos prekyba"			
			LAPAS	LAPŲ
			1	1

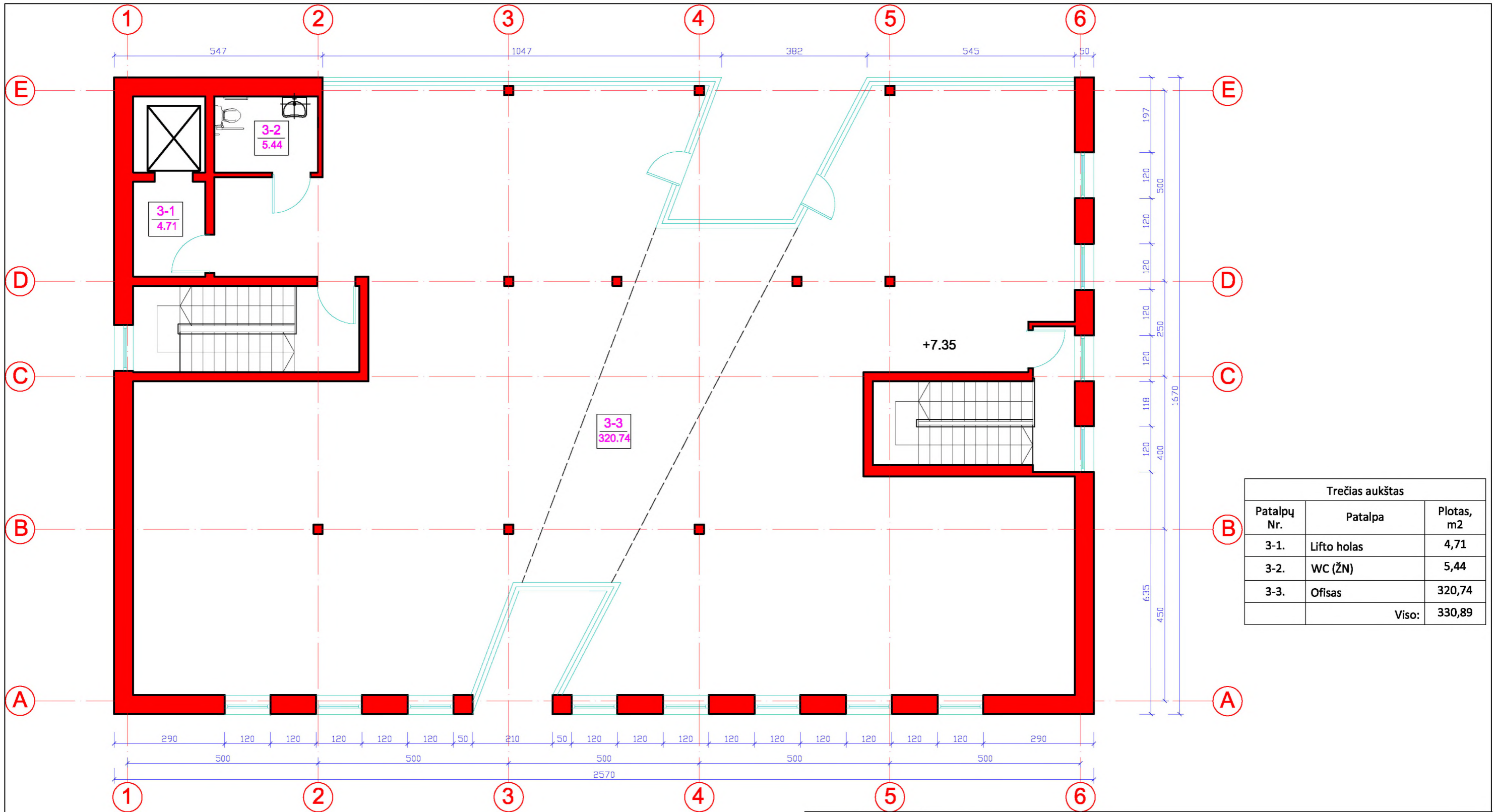

Trečias aukštas		
Patalpų Nr.	Patalpa	Plotas, m2
3-1.	Lifto holas	4,71
3-2.	WC (ŽN)	5,44
3-3.	Ofisas	320,74
Viso:		330,89

0	2018	Statybos leidimui		
LAIDA	DATA	LAIDOS STATUSAS, KEITIMO PRIEŽASTIS (JEI TAIKOMA)		
KVAL. PATV. DOK. NR.	V. Klimavičiaus įmonė <small>V. Kudirkos g. 1, LT-35201 Panevėžys, tel/fax +370 45 461831, el.p. valdas@infoklimvald.lt</small>		STATINIO PROJEKTO PAVADINIMAS:	
			Administracinės paskirties pastato (7.2) su maitinimo patalpomis Elektros g. 9 A, Panevėžyje, statybos projektas	
A100	PV	E.KLIMAVIČIENĖ	DOKUMENTO PAVADINIMAS:	
A095	PDV	V.KLIMAVIČIUS		
			Trečio aukšto planas M 1:100	LAIDA
				0
LT	STATYTOJAS IR (ARBA) UŽSAKOVAS:		DOKUMENTO ŽYMUO:	LAPAS
	UAB "Aukštaitijos prekyba"		P/180926-01-PP-SA.B-04	LAPŲ
				1
				1

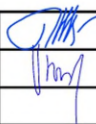

0	2018	Statybos leidimui				
LAIDA	DATA	LAIDOS STATUSAS, KEITIMO PRIEŽASTIS (JEI TAIKOMA)				
KVAL. PATV. DOK. NR.	V. Klimavičiaus įmonė <small>V. Kudirkos g. 1, LT-35201 Panevėžys, tel/fax +370 45 461831, el.p. valdas@infoklimvaid.lt</small>			STATINIO PROJEKTO PAVADINIMAS: Administracinės paskirties pastato (7.2) su maitinimo patalpomis Elektros g. 9 A, Panevėžyje, statybos projektas		
A100	PV	E.KLIMAVIČIENĖ		DOKUMENTO PAVADINIMAS: Pietinis fasadas	LAIDA	
A095	PDV	V.KLIMAVIČIUS			0	
LT	STATYTOJAS IR (ARBA) UŽSAKOVAS: UAB "Aukštaitijos prekyba"			DOKUMENTO ŽYMUO: P/180926-01-PP-SA.B-05	LAPAS 1	LAPŲ 1

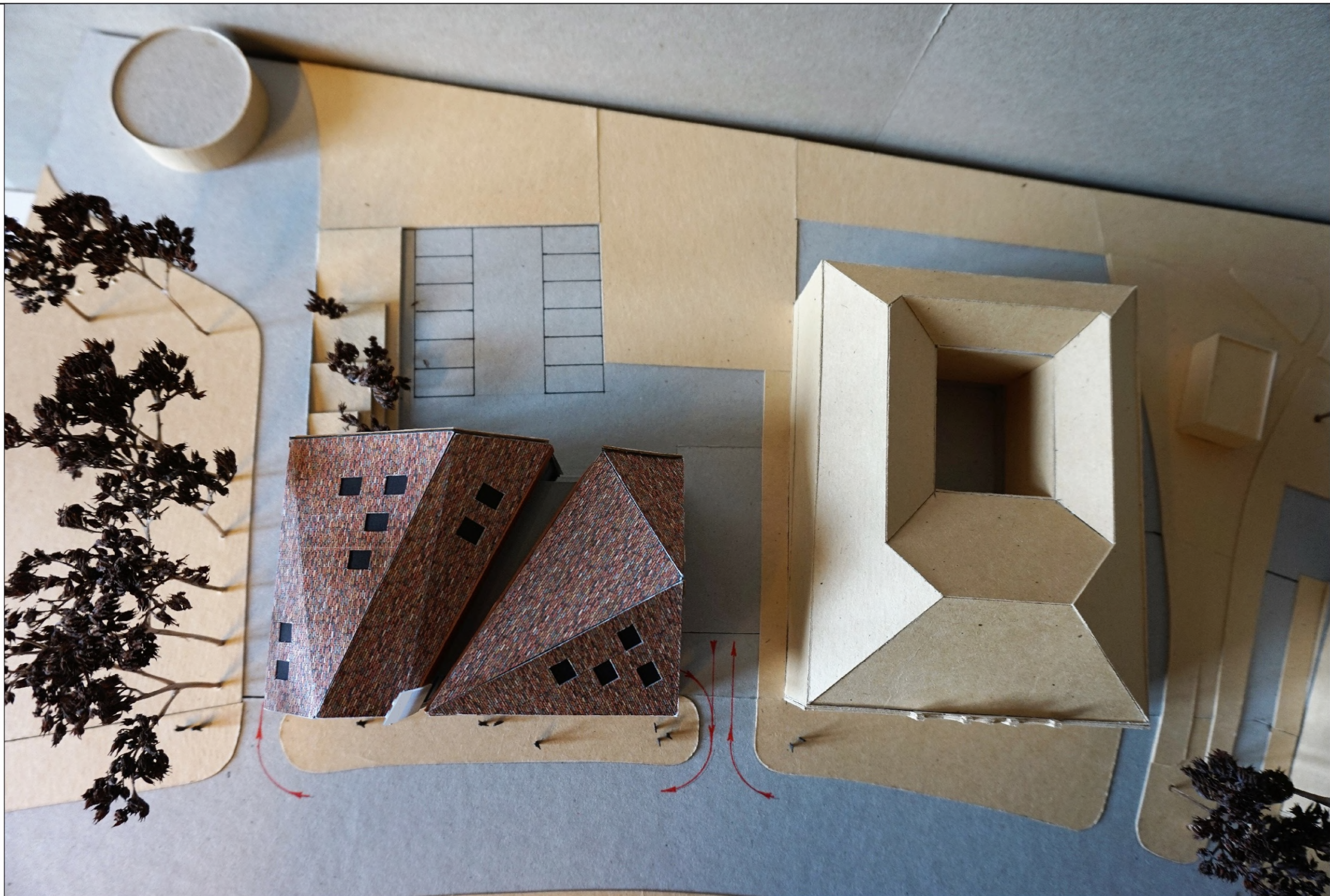

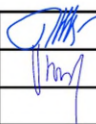
0	2018	Statybos leidimui					
LAIDA	DATA	LAIDOS STATUSAS, KEITIMO PRIEŽASTIS (JEI TAIKOMA)					
KVAL. PATV. DOK. NR.	V. Klimavičiaus įmonė <small>V. Kudirkos g. 1, LT-35201 Panevėžys, tel/fax +370 45 461831, el.p. valdas@infoklimvaid.lt</small>			STATINIO PROJEKTO PAVADINIMAS: Administracinės paskirties pastato (7.2) su maitinimo patalpomis Elektros g. 9 A, Panevėžyje, statybos projektas			
	A100	PV	E.KLIMAVIČIENĖ		DOKUMENTO PAVADINIMAS: Pastato vaizdas iš viršaus	LAIDA	
A095	PDV	V.KLIMAVIČIUS	0				
LT	STATYTOJAS IR (ARBA) UŽSAKOVAS: UAB "Aukštaitijos prekyba"			DOKUMENTO ŽYMUO: P/180926-01-PP-SA.B-06		LAPAS	LAPŲ
						1	1

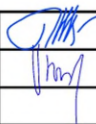

0	2018	Statybos leidimui				
LAIDA	DATA	LAIDOS STATUSAS, KEITIMO PRIEŽASTIS (JEI TAIKOMA)				
KVAL. PATV. DOK. NR.	V. Klimavičiaus įmonė <small>V.Kudirkos g.1, LT-35201 Panevėžys, tel/fax +370 45 461831, el.p. valdas@infoklimvaid.lt</small>			STATINIO PROJEKTO PAVADINIMAS: Administracinės paskirties pastato (7.2) su maitinimo patalpomis Elektros g. 9 A, Panevėžyje, statybos projektas		
A100	PV	E.KLIMAVIČIENĖ		DOKUMENTO PAVADINIMAS:	LAIDA	
A095	PDV	V.KLIMAVIČIUS		Pastato vaizdas iš pietryčių pusės	0	
LT	STATYTOJAS IR (ARBA) UŽSAKOVAS: UAB "Aukštaitijos prekyba"			DOKUMENTO ŽYMUO: P/180926-01-PP-SA.B-07	LAPAS 1	LAPŲ 1