

**PROJEKTO PAVADINIMAS**

**SANDĖLIO E.PLIATERYTĖS G.2,  
VILNIAUS M. SAV.,  
STATYBOS PROJEKTO  
PROJEKTINIAI PASIŪLYMAI  
(SKL.KAD.NR.0101/0162:55)**

**OBJEKTO ADRESAS**

**E. PLIATERYTĖS G.2,  
VILNIAUS M. SAV.**

**STATINIO KATEGORIJA**

**YPATINGAS**

**STATYTOJAS**

**UAB „INVESTICIJŲ SRAUTAS“**

**PROJEKTO ETAPAS**

**PROJEKTINIAI PASIŪLYMAI**



**UAB FlexiForma**

i.k. 303058595,  
Tilto g. 15, Vilnius.  
Tel. +370 698 88129,  
+370 686 25447.  
biuras@flexiforma.lt

---

**ĮMONĖS DIREKTORIUS**

**LINAS SAVIČIUS**  
tel. 869888129

**PROJEKTO VADOVAS**

**REGINA SAVIČIENĖ**  
tel. 8686 25447  
LR AM nr A1142  
NKPA nr 1541

**PROJEKTO NUMERIS**

**FLX 151-2018**

**PROJEKTO PARENGIMO METAI**

**2018**

## TURINYS

### DOKUMENTŲ ŽINIARAŠTIS

Eil. Nr.	Dokumento pavadinimas
0	Viršelis
1	Turinys
2	Projektinių pasiūlymų rengimo užduotis Nr. PPU 261/18
3	Aiškinamasis raštas
4	Bendrieji rodikliai

### BRĖŽINIŲ ŽINIARAŠTIS

Eil. Nr.	Dokumento numeris	Dokumento pavadinimas
		Toponuotrauka M 1:500
1	FLX-151-2018-PP-SP-BR-01	Sklypo planas M 1:500
2	FLX-151-2018-PP-SA-BR-01	1 aukšto planas M 1:250
3	FLX-151-2018-PP-SA-BR-02	Antresolinio aukšto planas M 1:250
4	FLX-151-2018-PP-SA-BR-03	Stogo planas M 1:350
5	FLX-151-2018-PP-SA-BR-04	Fasadai tarp ašių 18-1, 1-8, A-U, U-A M 1:250
6	FLX-151-2018-PP-SA-BR-05	Pjūviai 1-1, 2-2, 3-3 M 1:200
7	FLX-151-2018-PP-SA-BR-06	Apsaugos posto detalizacija
8	FLX-151-2018-PP-SA-BR-07	Pastato vizualizacija Nr.1



## VILNIAUS MIESTO SAVIVALDYBĖS ADMINISTRACIJA

PRITARIU

Savivaldybės vyriausiasis architektas  
(Miesto plėtros departamento direktorius)

(parašas)

2018 m. 09 24 d.

*Reg. Nr. PPU 261/18*  
**PROJEKTINIŲ PASIŪLYMŲ RENGIMO UŽDUOTIS**  
2018-09-12  
Vilnius

- Projektinių pasiūlymų paskirtis *išreikšti ir pristatyti visuomenei pastato architektūrinę idėją*
- Informacija apie sumanytą projektuoti statinį (*pildo statytojas*):

2.1.	statinio pavadinimas	Sandėlys
2.2.	statybos adresas	E.Pliaterytės g.2, Vilnius
2.3.	statybos rūšis	Nauja statyba
2.4.	statinio kategorija	ypatingas
2.5.	pagrindinė statinio naudojimo paskirtis	Sandėliavimo
2.6.	statinio bendras, naudingas, pagrindinis plotai	Bendras plotas - 9249,5m <sup>2</sup> , pagrindinis plotas - 7349m <sup>2</sup>
2.7.	sklypo plotas	25824
2.8.	kita informacija (paveldo, saugomos teritorijos)	-

- Pagrindiniai teritorijų planavimo dokumentų reglamentai ir konteksto charakteristikos (*pildo statytojas*):

		Projektinių pasiūlymų	Bendras planas	Specialieji planai	Detalusis planas /senamiesčio apsaugos reglamentai	Aplinkoje vyraujantys
3.1.	žemės naudojimas	Pramonės ir sandėliavimo objektų teritorijos	Rajonų centrai ir kitos mišrios didelio užstatymo intensyvumo teritorijos	-	-	Žemės ūkio, mažaaukščių gyvenamųjų namų, prekybos centrų ir degalinių
3.2.	užstatymo tipas					Sodybinio užstatymo ir laisvo tipo
3.3.	užstatymo tankumas	31%				

3.4.	užstatymo intensyvumas	36% 0,4	300%			
3.5.	aukštis (m) nuo statinių statybos zonos esamo žemės paviršiaus	13m	Iki 35m	-	-	-
3.6.	maksimali absoliutinė altitudė (m)	170,5				
3.7.	aukštų skaičius (nuo iki)	1-2 (antresolė/ techninis aukštas	-	-	-	1-3
3.8.	automobilių stovėjimo vietų skaičius	73				
3.9.	priklausomų želdynų plotas	30		-	-	-
3.10.	esamų medžių taksacija	-	-	-	-	-

4. Pagrindiniai statinio paskirties rodikliai (pildo statytojas):

4.1.	gamybos, kitos planuojamos ūkinės veiklos apimtis	Sandėliavimo paslaugos
4.2.	paslaugų apimtis	-
4.3.	butų skaičius	-
4.4.	vietų skaičius	-
4.5.	lovų skaičius	-
4.6.	bendras ir aptarnaujamų žmonių skaičius	-
4.7.	kiti rodikliai	

5. Kiti reikalavimai (pildo MPD specialistai):

5.1.	architektūrinės išraiškos priemonės	
5.2.	reikalavimai sklypo sutvarkymui ir apželdinimui	
5.3.	su projekto įgyvendinimu susijusi būtina viešosios infrastruktūros plėtra	
5.4.	reikalavimai viešų erdvių įrengimui	
5.5.	reikalavimai susisiekimo tinklo plėtrai	
5.6.	kiti teritorijų planavimo dokumentuose nustatyti reikalavimai (bendruosiuose, specialiuosiuose, detaliuosiuose planuose)	
5.7.	kiti konteksto sąlygojami reikalavimai	

6. Projektinių pasiūlymų sudėtis (pildo statytojas):

6.1.	Aiškinamasis raštas
6.2.	Pastato planai, fasadai, pjūviai, sklypo planas
6.3.	vizualizacijos

7. Statytojo pateikiami dokumentai ir duomenys (pildo statytojas):

7.1.	žemės sklypo ir pastatų nuosavybės dokumentai (išrašai iš RC)
7.2.	žemės sklypo ir pastatų kadastriniai matavimai
7.3.	kiti dokumentai

8. Projektinių pasiūlymų vaizdinė informacija (vizualizacijos, maketų nuotraukos) (pildo statytojas):

8.1.	Sklypo planas M1:500
------	----------------------

8.2. Pastato planai, pjūviai, fasadai M 1:250; M1:350; M1:200

8.3. Vizualizacija

9. Kiti duomenys (projektinių pasiūlymų rengimo terminai, statytojui pateikiamų projektinių pasiūlymų kopijos ir kita) *(pildo statytojas)*  
2 mėn. \_\_\_\_\_

Statytojas (užsakovas) UAB „Investicijų srautas“, dir. Rima Kerienė

(fizinis arba juridinis asmuo)

\_\_\_\_\_  
(parašas)

Projektinių pasiūlymų rengėjas UAB FlexiForma, projekto vadovė Regina Savičienė

(projektavimo organizacija, projekto vadovas)

\_\_\_\_\_  
(parašas)



**VILNIAUS MIESTO SAVIVALDYBĖS ADMINISTRACIJOS  
MIESTO PLĖTROS DEPARTAMENTO DETALIOJO PLANAVIMO IR ARCHITEKTŪROS  
SKYRIAUS RYTINĖS TERITORIJOS POSKYRIS**

**SANDĖLIO E. PLIATERYTĖS G. 2 VILNIUJE PAGAL PRAŠYMĄ NR. PU261/18  
PROJEKINIŲ PASIŪLYMŲ RENGIMO UŽDUOTIES 5 LENTELĖ**

2018 m. rugsėjo 24 d. Nr. PP4261/18  
Vilnius

5. Kiti reikalavimai (pildo MPD specialistai):

5.1.	architektūrinės išraiškos priemonės	Pastatas turi derėti su aplinka proporcijomis, plastinės išraiškos priemonėmis, išlaikant vientisą architektūrinę stilišką.
5.2.	reikalavimai sklypo sutvarkymui ir apželdinimui	Spręsti pastato statybos vietą sklype, maksimaliai atitraukiant jį nuo valstybinės reikšmės magistralinio kelio A16 Vilnius-Prienai Marijampolė, kadangi specialiuoju planu rengiama Galvės gatvės susisiekimo infrastruktūros plėtra.
5.3.	su projekto įgyvendinimu susijusi būtina viešosios infrastruktūros plėtra	Sklypas patenka į rengiamo valstybinės reikšmės magistralinio kelio A16 Vilnius-Prienai Marijampolė ruožo Vilnius-Trakai nuo sankryžos su Gunkliškių gatve iki sankryžos su Savanorių prospektu susisiekimo komunikacijų inžinerinės infrastruktūros vystymo specialiojo plano ribas (brėžinys ir teisės aktas pridedami).
5.4.	reikalavimai viešų erdvių įrengimui	Rekreacinė sklypo dalis turi būti sutvarkyta ir apželdinta, įrengti mažosios architektūros elementai (suoliukai, šiukšliadėžės, dviračių laikikliai-stovai).
5.5.	reikalavimai susisiekimo tinklo plėtrai	Automobilių stovėjimo vietos ir skaičius projektuojamos ir įrengiamos pagal STR reikalavimus.
5.6.	kiti teritorijų planavimo dokumentuose nustatyti reikalavimai (bendruosiuose, specialiuosiuose, detaliuosiuose planuose)	Planuojant sklypą vadovautis Vilniaus miesto savivaldybės teritorijos bendrojo plano reglamentų sprendimais.
5.7.	kiti konteksto sąlygojami reikalavimai	

Rytinės teritorijos poskyrio vyriausiasis specialistas  
Rimantas Mockus



## VILNIAUS MIESTO SAVIVALDYBĖS TARYBA

### SPRENDIMAS

#### DĖL VALSTYBINĖS REIKŠMĖS MAGISTRALINIO KELIO A16 VILNIUS–PRIENAI– MARIJAMPOLĖ Ruožo VILNIUS–TRAKAI NUO SANKRYŽOS SU GUNKLIŠKIŲ GATVE IKI SANKRYŽOS SU SAVANORIŲ PROSPEKTU SUSISIEKIMO KOMUNIKACIJŲ INŽINERINĖS INFRASTRUKTŪROS VYSTYMO SPECIALIOJO PLANO RENGIMO

2017 m. lapkričio 22 d. Nr. 1-1216

Vilnius

Vadovaudamasi Lietuvos Respublikos teritorijų planavimo įstatymu, Susisiekimo komunikacijų inžinerinės infrastruktūros vystymo planų rengimo taisyklių, patvirtintų Lietuvos Respublikos susisiekimo ministro ir Lietuvos Respublikos aplinkos ministro 2014 m. rugpjūčio 18 d. įsakymu Nr. 3-334-(E)/D1-672, 10 punktu bei atsižvelgdama į Lietuvos automobilių kelių direkcijos prie Susisiekimo ministerijos, Vilniaus miesto savivaldybės administracijos ir Trakų rajono savivaldybės administracijos 2017 m. kovo 16 d. bendradarbiavimo sutartį Nr. A72-639/17(3.1.36-TD2) „Dėl projekto „Valstybinės reikšmės magistralinių kelių A16 Vilnius–Prienai–Marijampolė, A4 Vilnius–Varėna–Gardinas ir gatvių, kurios yra šių kelių tąsa, ruožų (pradžia Galvės g. ir Savanorių pr. sankryža Vilniaus mieste, pabaiga Vilniaus g. pradžia Trakų mieste) rekonstravimas“, Vilniaus miesto savivaldybės taryba n u s p r e n d ž i a:

1. Rengti valstybinės reikšmės magistralinio kelio A16 Vilnius–Prienai–Marijampolė ruožo Vilnius–Trakai nuo sankryžos su Gunkliškių gatve iki sankryžos su Savanorių prospektu susisiekimo komunikacijų inžinerinės infrastruktūros vystymo specialųjį planą (schema pridedama).

2. Nustatyti, kad:

2.1. specialiojo teritorijų planavimo dokumento rengimo tikslas – vadovaujantis Vilniaus miesto savivaldybės teritorijos bendrojo plano sprendiniais, suplanuoti valstybinės reikšmės magistralinio kelio A16 Vilnius–Prienai–Marijampolė ruožo infrastruktūrą, reikalingą rekonstruoti šio kelio ruožą į keturių eismo juostų kelią su skiriamąja juosta (į pirmos kategorijos kelią), įrengti jungiamuosius kelius, pėsčiųjų ir dviračių takus, kitą infrastruktūrą, nustatyti plėtros ir įgyvendinimo gaires, numatyti plėtrai reikalingas teritorijas ir motyvuotai pagrįstas konkrečias vietas žemei visuomenės poreikiams paimti, suplanuoti saugų susisiekimo ir inžinerinių komunikacijų tinklą, užtikrinti darnią susisiekimo komunikacijų infrastruktūros plėtrą, nustatyti plėtros kryptis;

2.2. už šio sprendimo viešinimą yra atsakingas Miesto plėtros departamentas.

Meras



Remigijus Šimašius

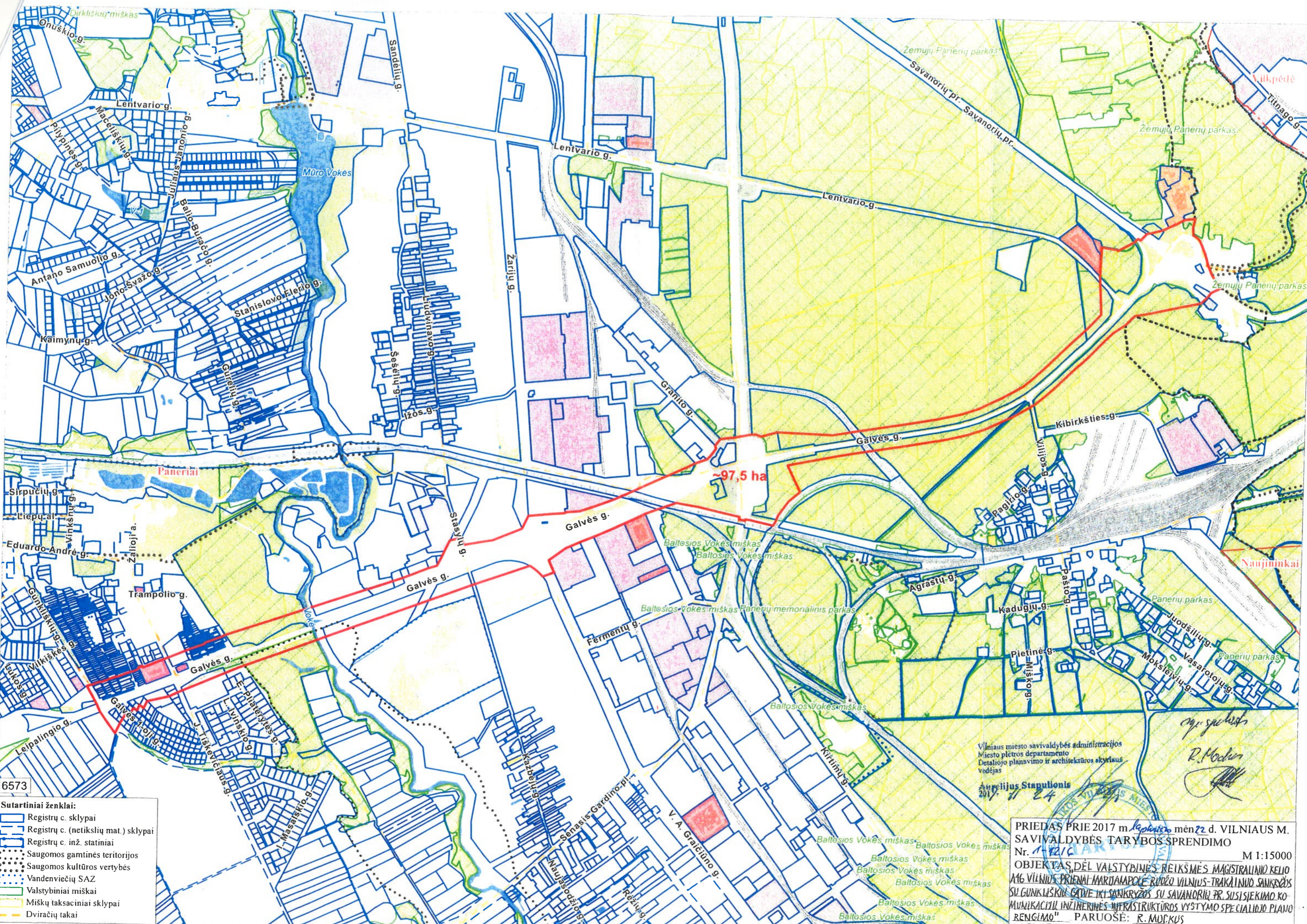

- 6573
- Sutartiniai ženklai:**
- Registrų c. sklypai
  - Registrų c. (netikslių mat.) sklypai
  - Registrų c. inž. statiniai
  - Saugomos gamtinės teritorijos
  - Saugomos kultūros vertybės
  - Vandenviečių SAZ
  - Valstybiniai miškai
  - Miškų taksaciniai sklypai
  - Dviračių takai

Vilniaus miesto savivaldybės administracijos  
Miesto plėtros departamento  
Detaliojo planavimo ir architektūros skyriaus  
vedėjas

Aurelijus Stapulionis  
2017. 11. 24

*R. Modius*

PRIEDAS PRIE 2017 m. lapkričio mėn 22 d. VILNIAUS M. SAVIVALDYBĖS TARYBOS SPRENDIMO Nr. 1-1216 ARKAS  
M 1:15000  
OBJEKTAŠ DĖL VALSTYBINĖS REIKSMĖS MAGISTRALINIO KELIO A16 VILNIAUS PRIENAI MARDAMPOJE RUDŲ VILNIAUS-TRAKAIŲD. SANKRYŽOS SU GUNKLIŠKIŲ GATVE IKI SANKRYŽOS SU SAVANORIŲ PR. SUSISYKIMO KOMUNIKACIJŲ INŽINERINĖS INFRASTRUKTŪROS VYSTYMO SPECIALIOJO PLANO RENGIMO! - PARUOSE: R. MODIUS



## AIŠKINAMASIS RAŠTAS

Parengti projektiniai pasiūlymai pastatui – sandėliui (8.9), statybos vieta – Pliaterytės g. 2, Vilniaus m. sav., Panerių seniūnijoje. Statytojas UAB „Investicijų srautas“, a.k. 303266991.

**Esama situacija:** Sklypo (Kad.Nr.0101/0162:55) yra 25 824 kv.m. ploto. Jis yra Vilniaus mieste, Panerių seniūnijoje. Sklype yra esami sandėliavimo pastatai (Un.d.Nr.:4400-4273-1993; 4400-47273-1960; 4400-47273-1971; 4400-47273-1982;), garažas (Un.d.Nr.:4400-1544-6538) ir kiti inžineriniai statiniai (aikštelės) ((Un.d.Nr.:4400-3132-3378; 4400-3132-3323; 4400-3132-3389; 4400-3132-3334; 4400-3132-3412). Sklypo reljefas gana plokščias, didesnių reljefo aukščio skirtumų nėra. Sklypas pietvakarinėje dalyje ribojasi su J. Tiškevičiaus gatve, pietryčiuose su E. Pliaterytės gatve. Teritorija priklauso rajonų centrų ir kitų mišrių didelio užstatymo tankio teritorijų funkciniai zonai, kurioje galimas inžinerinės infrastruktūros teritorijų naudojimo tipas. Šioje teritorijoje galimos vyraujančios statinių ar jų grupių paskirtys:

Negyvenamieji transporto, garažų, **gamybos ir pramonės, sandėliavimo paskirties pastatai**, elektroninių ryšių infrastruktūros ir inžinerinių tinklų maitinimo šaltinių statiniai; pagrindinės ūkinės veiklos aptarnavimui skirti negyvenamieji prekybos, paslaugų, maitinimo paskirties pastatai.

Sklype esantys inžineriniai tinklai- elektros oro linija (10kV įtampas).

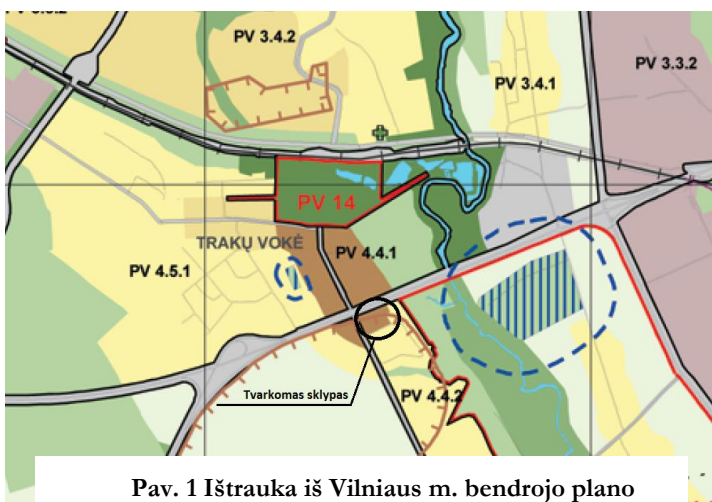

Pav. 1 Ištrauka iš Vilniaus m. bendrojo plano

SUTARTINIAI ŽENKLAI

	Senamiestis
	Miesto centras, svarbiausi lokalūs centrai
	Rajonų centrai ir kitos mišrios didelio užstatymo intensyvumo teritorijos
	Intensyviaus užstatymo gyvenamosios teritorijos
	Vidutinio užstatymo intensyvumo gyvenamosios teritorijos
	Mažo užstatymo intensyvumo gyvenamosios teritorijos
	Sodinių bendrijų teritorijos, konvertuojamos į mažo užstatymo intensyvumo gyvenamosias teritorijas
	Sodinių bendrijų teritorijos
	Teritorijos visuomenės poreikiams, specializuotos ir kompleksų teritorijos
	Teritorijos visuomenės poreikiams, specializuotos ir kompleksų teritorijos su dideliu želdinų kiekiu
	Infrastruktūros teritorijos
	Verslo, gamybos, pramonės teritorijos
	Intensyviai naudojami įrengiami želdynai
	Ekstensyviai naudojami įrengiami želdynai
	Mūkai ir miškingos teritorijos
	Terminuoti iki 2015 m. žemės ūkio ir kitos neužstatytos teritorijos
	Vandens
	Vandenvietės
	Vilniaus miesto vandenviečių sanitarinės apsaugos zonų 2-oji juosta
	Vilniaus pilis valstybinio kultūrinio rezervato teritorija
	Naudingosios žemės (išvalgytų naudingųjų iškasenų techniniai ir naudingųjų iškasenų prognoziniai šaltelių plotai)
	Naginėjamosios rajonas ir jo ribos
	Vilniaus m. savivaldybės ribos
	Vilniaus senamiestio ribos
	Silūma Vilniaus senamiestio apsaugos griežto reglamentavimo zona
	Silūma Vilniaus senamiestio ir kitų urbanistinių drauslinių apsaugos zona
	Saugomos teritorijos
	Esama trūkumo zona
	Perspektyvinė trūkumo zona
	A, B, C kategorijų gatvės ir kitos gatvės, kuriomis organizuojamas visuomeninio transporto eismas
	Gatvių alternatyvios trasos
	Užmiesčio keliai
	Užmiesčio kelių perspektyvinės trasos
	Geležinkeliai
	Planuojama geležinkelio linija
	Oro uostas
	Geležinkelio stotis
	Autobusų stotis
	Planuojamas pagrindinis upės uostas su aptarnavimo infrastruktūra
	Planuojamos prieplaukos
	Kapinės
	Perspektyvinės kapinės

© Vilniaus miesto savivaldybės teritorijų planavimo duomenų bazė  
Vilniaus KID3000, OSB - 1000, 2000 m.  
ABA ta naudojant ESIRI architektūrinę programą

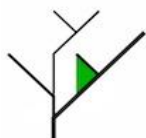

### UAB FlexiForma

Įm. kodas 303058595  
Tilto g. 15 VILNIUS LT-01101  
+370 698 88129, +370 686 25447  
biuras@flexiforma.lt

Projekto pavadinimas:  
**Sandėlio E. Pliaterytės g. 2, Vilniaus  
m. sav.,  
statybos projekto  
projektiniai pasiūlymai  
KAD.NR. 0101/0162:55**

	Dir.	L. Savičius	
A 1142	PV	R. Savičienė	2018
	Arch.	R. Indriševičiūtė	2018
LT	UŽSAKOVAS: UAB „Investicijų srautas“		

Aiškinamasis raštas		Laida
		0
FLX 151-2018-PP-AR	Lapas	Lapų
	1	3

## Projektiniai pasiūlymų sprendiniai

### Sklypo plano dalis:

Įvažiavimas į sklypą projektuojamas iš E.Pliaterytės g. pietvakarinėje sklypo dalyje. Visi esami pastatai ir kiti inžineriniai statiniai(aikštelės) – griaunami. Prie įvažiavimo numatomas apsaugos postas. Jame įrengiama automatizuotos kontrolės sistema, numatomos patalpos klientų dokumentų patikrai, įrengta nuolatinė darbo vieta, kai atliekamas nepertraukiamas darbas >2 valandas. Įvažiavus į teritoriją yra numatytos dvi dvipusio eismo gatvės patekimui prie sandėlio rampų. Numatomas želdynų plotas- 8042 m<sup>2</sup> 31proc.). Užstatymo tipas – laisvo planavimo (pavienis) užstatymas. Sklype projektuojama 73 parkavimo vietų automobilių aikštelė. Stovėjimo vietų skaičiaus poreikis nustatytas pagal STR 2.06.04:2014 „GATVĖS IR VIETINĖS REIKŠMĖS KELIAI. BENDRIEJI REIKALAVIMAI“. Stovėjimo vietos projektuojamos prie pastato, skirtingose zonose, kad būtų laisvai pasiekiamos nuo kiekvieno įėjimo. 10 proc. projektuojamų stovėjimo vietų yra pritaikytos ŽN. Jose numatyta galimybė išlipti iš automobilio, įrengiant greta 1 500 mm pločio aikštelę.. Šaligatviai įrengiamas prie automobilių stovėjimo aikštelių ir ties įėjimais į pastatą.

Sklypo pietvakarinėje dalyje praeina elektros oro linija (10kV įtampos), kuriai taikoma 10 m pločio apsaugos zona. Joje neprojektuojami jokie statiniai, tik pravažiavimas mašinoms, bei kitiems mechanizms, kurių aukštis su kroviniu ne didesnis nei 4,5m.

Dalis sklypo šiaurinės pusės patenka rengiamo „valstybinė reikšmės magistralinio kelio A16 Vilnius-Prienai-Marijampolė ruožo Vilnius-Trakai nuo sankryžos su Gunkliškių gatve iki sankryžos su Savanorių prospektu susisiekimo komunikacijų inžinerinės infrastruktūros vystymo“ specialiojo plano galiojimo ribas. Specialiuoju planu planuojamos gatvės raudonosios linijos sutampa su sklypo riba. Projektuojamas sandėlis nedaro tiesioginės įtakos specialiojo plano sprendiniams.

### Statinio architektūros dalis: Sandėlis

Pastato tūris suskaidomas i dvi lygiagrečiai perstumtas dalis ( tarp pastato dalių įvedama temperatūrinė siūlė).

Sandėlys tinkamas universaliam klientui (be specifinių reikalavimų). Teritorijoje yra numatomas vienas pastatas, kuriame bus 4 sandėliavimo zonos . Kiekvienoje sandėlio zonoje yra numatyta:

- stelažų zona,
- sandėlininko darbo vieta su san. mazgu,
- komplektavimo aikštelės zona,
- rampa vilkikams ir mikroautobusams,
- pagalbinės patalpos: akumuliatorinė bei antresolė virš komplektavimo aikštelės, kurioje numatomos pagalbinės patalpos.

Pastatas yra vieno aukšto su antresolėmis, stačiakampio plano su automobilių stovėjimo aikštelėmis šalia pastato. Numatyta galimybė padalinti sandėlį į 4 funkcinius vienetus su atskirais naudotojais. Pagrindiniai įėjimai formuojami pastato kampuose. Pro pagrindinius įėjimus patenkama į holą iš kurio galima patekti į sandėliavimo sales (sandėlininko/prekių priėmimo patalpa) ir laiptinę į antresolinį aukštą. Pagrindinį pastato 1a plotą sudaro sandėliavimo salės (7349 m<sup>2</sup>) ir prekių priėmimo patalpos. Prie pastato išorinės sienos 7-10 ašyse projektuojamos pagalbinės/techninės patalpos. Pirmo aukšto plotas 7777,6m<sup>2</sup>.

Antresoliniame pastato aukšte numatomos personalo patalpos (san. mazgai, persirengimo patalpos su wc, virtuvėlė) ir pagalbinės patalpos. Antresolinio aukšto plotas 1456,3 m<sup>2</sup>.

Bendras pastato plotas bus 9249,5m<sup>2</sup>.

FLX 151-2018-PP-AR	Lapas	Lapų	Laida
	2	3	0

### **Fasadų apdaila**

Pastato fasadų apdailai ir šilumos izoliacijai naudojamos „sandwich“ tipo trisluoksnės fasadinės plokštės, montuojamos horizontaliai.

Išorėje cokolio zonoje paliekamas natūralus sutankintas betonas, aukštis kintamas pagal aukščių planą ( vidutinis h=1.2m).

Statinio stogas – 1,4° nuolydžio su metalinių santvarų laikančiąja konstrukcija. Stogo danga – ritininė prilydoma stogo danga. Lietaus vanduo nuo stogo nuvedamas vidiniais lietvamzdžiais į lietaus vandens surinkimo sistemą.

*Projekto rengėjas: UAB FlexiForma kodas 303058595, Tilto g. 15, Vilnius. Tel. 8698 88129.*

*Projekto vadovas: Regina Savičienė, tel. 868625447, kvalif. atest. Nr. A1142 (išduotas 2013 12 13).*

FLX 151-2018-PP-AR	Lapas	Lapų	Laida
	3	3	0

STR 1.04.04:2017 „Statinio projektavimas,  
projekto ekspertizė“  
5 priedas

### BENDRIEJI STATINIŲ RODIKLIAI

Pavadinimas	Mato vienetas	Kiekis	Pastabos
<b>I. SKLYPAS</b>			
1. sklypo plotas	m <sup>2</sup>	25 824	
2. sklypo užstatymo intensyvumas	%	36	
3. sklypo užstatymo tankis	%	31	
4. Želdynų plotas	m <sup>2</sup>	8042	31%
<b>II. PASTATAI</b> <b>NEGYVENAMIEJI PASTATAI</b> <b>Gamybos paskirties pastatas (7.8)</b>			Sandėliavimo. Ypatingas
1. Pastato paskirties rodikliai (gamybos, kitos planuojamos ūkinės veiklos, paslaugų apimtis, butų, vietų, lovų, bendras ir aptarnaujamų žmonių skaičius, kiti rodikliai).	m <sup>2</sup>	7349	Sandėlių salių plotas
2. Pastato bendrasis plotas.*	m <sup>2</sup>	9249,5	
2.1 Pagrindinis	m <sup>2</sup>	7349	
2.2 Pagalbinis	m <sup>2</sup>	1900,5	
3. Pastato naudingas plotas*	m <sup>2</sup>	9153	
4. Pastato tūris *	m <sup>3</sup>	101060	
5. Aukštų skaičius.*	vnt.	1	
6. Pastato aukštis. *	m	13	

\* Žvaigždute pažymėti rodikliai apskaičiuojami vadovaujantis Nekilnojamojo turto kadastrinių matavimų ir kadastro duomenų surinkimo taisyklėmis, kurias tvirtina Lietuvos Respublikos žemės ūkio ministras. Baigus statybą ir atlikus kadastrinius matavimus šie rodikliai gali turėti neesminių nukrypimų [5.39].

Statinio projekto vadovas **Regina Savičienė**, At.Nr. **A114 2018 06**

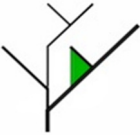
 <p><b>UAB FlexiForma</b> Įm. kodas 303058595 Tilto g. 15 VILNIUS LT-01101 +370 698 88129, +370 686 25447 biuras@flexiforma.lt</p>				Projekto pavadinimas: <b>Sandėlio</b> <b>E. Pliaterytės g.2, Vilniaus m. sav.,</b> <b>statybos projekto</b> <b>projektiniai pasiūlymai</b> KAD.NR. 0101/0162:55			
	Dir.	L. Savičius					
A 1142	PV	R. Savičienė			2018		
	Arch.	R. Indriševičiūtė			2018		
LT	UŽSAKOVAS: UAB „Investicijų srautas“				Bendrieji rodikliai		Laida
					0		
	FLX 151-2018-PP-AR				Lapas	Lapų	
					1	1	

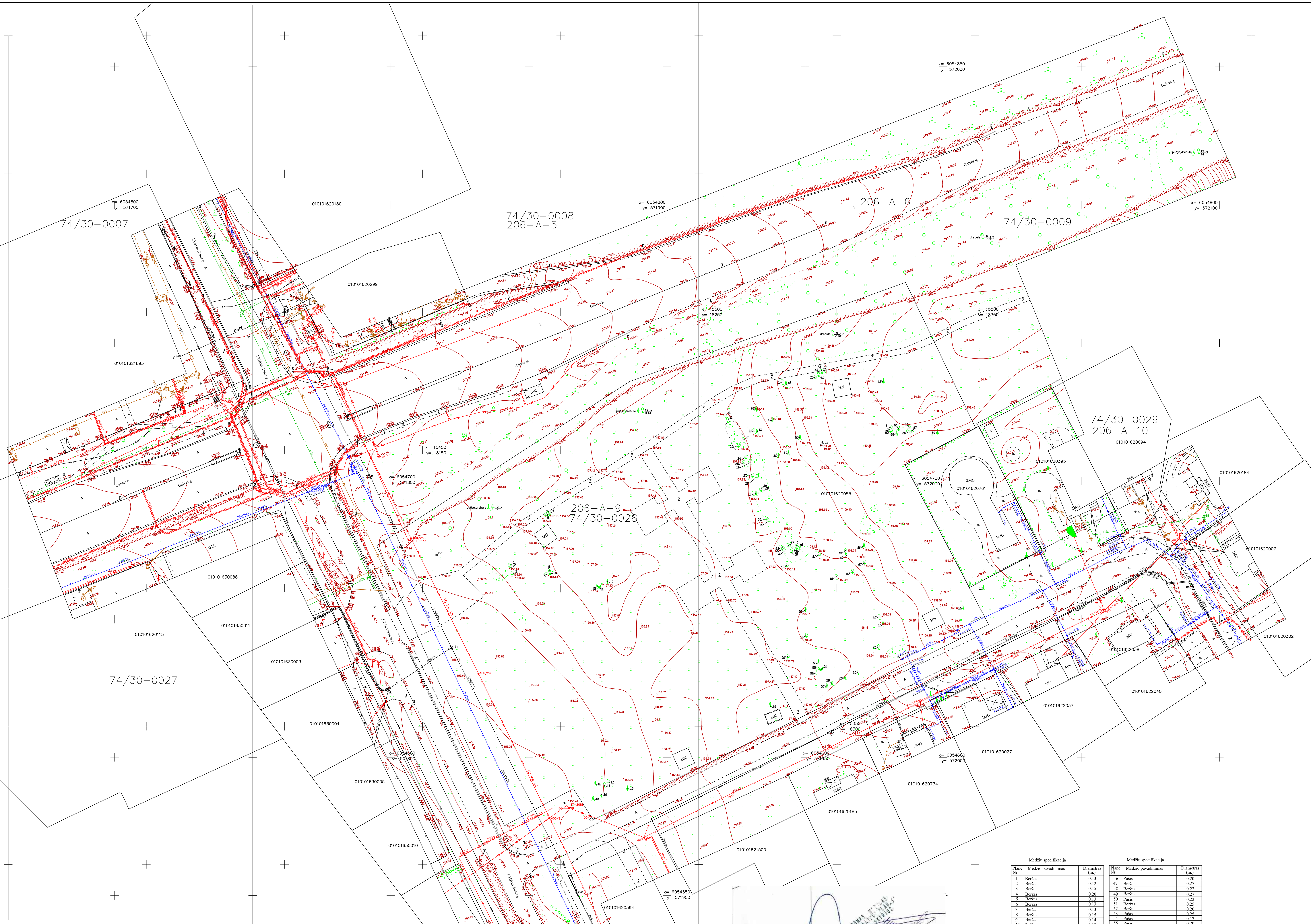

**UAB "Inreal GEO"**  
 Verkių g. 39-201, Vilnius, Lietuva. Tel./faks.: +370 5 2790258  
 Įm.k. 302604810

Pareigos: V. Pavardė  
 Direktorius: D. Ditanas  
 Geodezijos inžinierius: S. Štikonas  
 Matavimo padėjėjas: Žilgaitė Kadzevičiūtė

OBJEKTAS: Vėlinas m. sav. Vėlinas m. Trakų Vok. E. Pliuotėtytės g. 2  
 Lapų skaičius: 19  
 Koordinatų sistema: LKS-94  
 Aukščių sistema: LAJ 96

Medžių specifikacija			
Planė Nr.	Medžio pavadinimas	Diametras (cm.)	Medžių specifikacija
1	Beržas	0,13	46 Pušis
2	Beržas	0,12	47 Pušis
3	Beržas	0,15	48 Pušis
4	Beržas	0,20	49 Pušis
5	Beržas	0,13	50 Pušis
6	Beržas	0,13	51 Pušis
7	Beržas	0,13	52 Pušis
8	Beržas	0,15	53 Pušis
9	Beržas	0,14	54 Pušis
10	Pušis	0,13	55 Pušis
11	Pušis	0,20	56 Pušis
12	Pušis	0,21	57 Pušis
13	Pušis	0,25	58 Pušis
14	Pušis	0,20	59 Pušis
15	Pušis	0,25	60 Pušis
16	Pušis	0,25	61 Drobule
17	Drobule	0,20	62 Pušis
18	Drobule	0,18	63 Pušis
19	Pušis	0,22	64 Pušis
20	Drobule	0,16	65 Pušis
21	Drobule	0,20	66 Pušis
22	Beržas	0,12	67 Pušis
23	Beržas	0,16	68 Pušis
24	Beržas	0,23	69 Pušis
25	Beržas	0,16	70 Drobule
26	Drobule	0,16	71 Pušis
27	Drobule	0,17	72 Pušis
28	Drobule	0,13	73 Pušis
29	Drobule	0,11	74 Pušis
30	Drobule	0,11	75 Pušis
31	Pušis	0,26	76 Pušis
32	Beržas	0,25	77 Drobule
33	Beržas	0,23	78 Pušis
34	Drobule	0,16	79 Pušis
35	Beržas	0,18	80 Pušis
36	Drobule	0,21	81 Pušis
37	Drobule	0,18	82 Pušis
38	Drobule	0,18	83 Pušis
39	Drobule	0,15	84 Pušis
40	Drobule	0,20	85 Pušis
41	Drobule	0,12	86 Pušis
42	Beržas	0,30	87 Pušis
43	Beržas	0,25	88 Pušis
44	Beržas	0,25	89 Pušis
45	Pušis	0,23	

Esamos požeminės komunikacijos sutalpinimas

Planė Nr.	Istaigos pavadinimas	Sutinkl. data	Sutinklinojo pareigos pavardė	Parasas	Pastabos
1	Miesto plėtros departamentas				
2	AB "Vilniaus šilumos tinklai"				
3	AB "TELIAI LT"				
4	AB "VGAET"				
5	AB "Energojas skirstymo operatorius"				
6					
7	UAB "VVT"				
8	LIIGRID AB				
9	UAB "Skaidra"				

**UAB "Inreal GEO"**  
 Verkių g. 39-201, Vilnius, Lietuva. Tel./faks.: +370 5 2790258  
 Įm.k. 302604810

Pareigos: V. Pavardė  
 Direktorius: D. Ditanas  
 Geodezijos inžinierius: S. Štikonas  
 Matavimo padėjėjas: Žilgaitė Kadzevičiūtė

OBJEKTAS: Vėlinas m. sav. Vėlinas m. Trakų Vok. E. Pliuotėtytės g. 2  
 Lapų skaičius: 19  
 Koordinatų sistema: LKS-94  
 Aukščių sistema: LAJ 96

UŽSAKOVAS: UAB "INREAL valdomas"

206-A-5

74/30-00

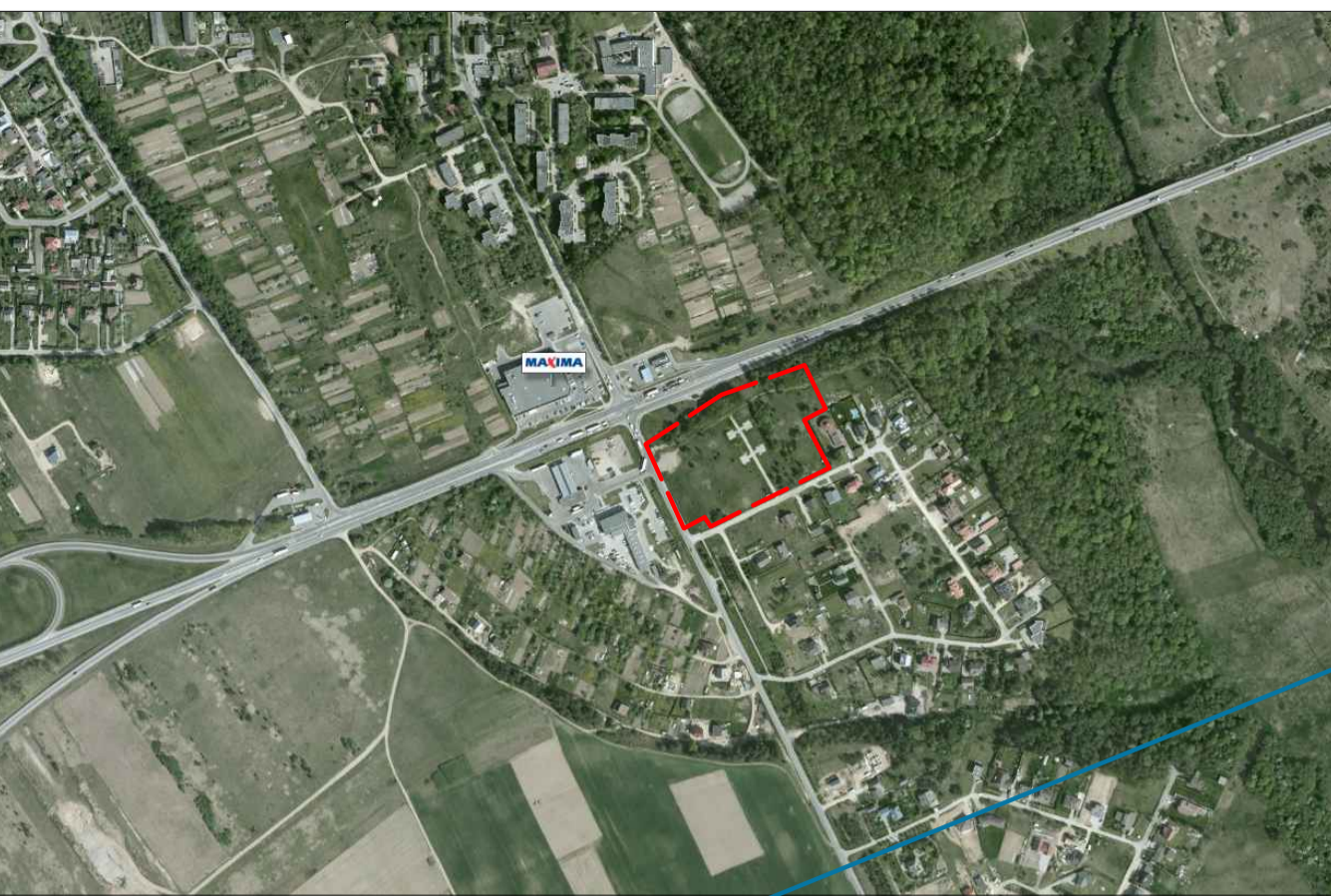
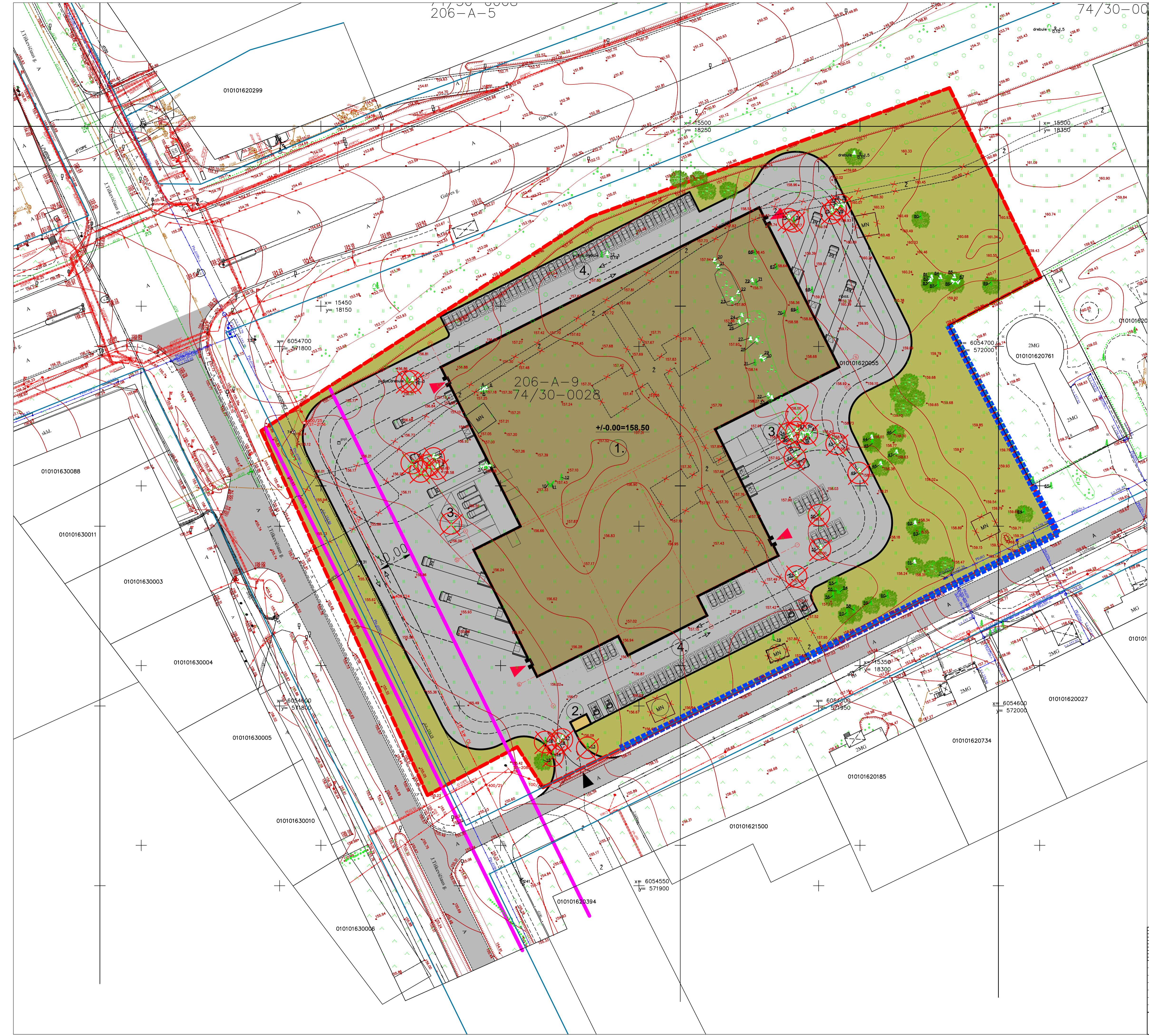

SITUACIJOS SCHEMA

**EKSPLIKACIJA:**

- ① PROJEKTUOJAMAS PASTATAS
- ② APSAUGOS POSTAS
- ③ RAMPOS
- ④ AUTO. PSTOVĖJIMO AIKŠTELĖ

**SUTARTINIAI ŽYMĖJIMAI**

	PROJEKTUOJAMAS PASTATAS
	ASFALTO DANGA Automobilių stovėjimo vieta (2,5x5 m.)
	ŽALI PLOTAI (VEJA)
	NEIGALIJŲ AUTOMOBILIŲ STOVĖJIMO VIETOS (2,5x5 m. + 1,5x5m. išlipimo aikštelė)
	EISMO KRYPTYS
	ĮĖJIMAS Į PASTATĄ
	ĮVAŽIAVIMAS IR IŠVAŽIAVIMAS IŠ SKLYPO
	SKLYPO RIBA
	GATVĖS RAUDONOSIOS LINIJOS
	PLANUOJAMOS GATVĖS VAŽIUOJAMOSIOS DALIES RIBOS
	AUKŠTOS ĮTAMPOS ELEKTROS LINIJOS APSAUGOS ZONA
	AKUSTINĖ SIENELĖ (SKAIDRI) h=2m.
	GRAUNIAMSI PASTATAI IR KITI INŽINERINIAI STATINIAI

<p>UAB "Fluxforma" Tilgas 15, VILNIUS, LT-01101 Lk. 30308859 tel. +370 686 25417, +370 686 88129 biuras@fluxforma.lt Direktorius L. Savickius</p>	<p>Sandėlio E. PLIATERYTĖS G.2, VILNIUJE STATYBOS PROJEKTAS Skl.kad.nr. 0101/0162:55</p>		
	<p>Sandėliavimo paskirties pastatas</p>		
<p>Dir. Linas Savickius PVJ Regina Savickienė Arch. Rūta Indriševičiūtė</p>	<p>Sklypo planas 1:500</p>		
<p>LT</p>	<p>UAB „Investicijų šaltas“</p>	<p>FLX 148-2018-PP-SP-B.01</p>	<p>Laidų 0 Lapų 01 01</p>

SIURBLINĖS PATALPA RŪSYJE M 1:150

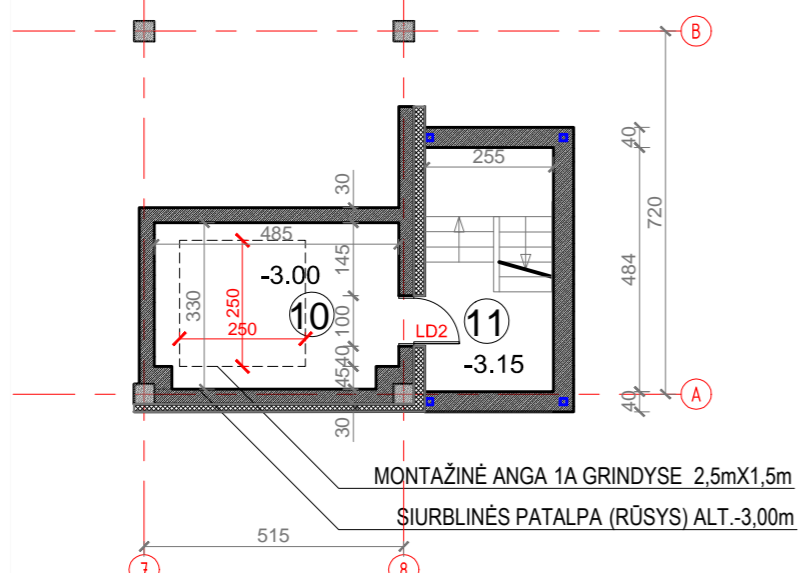

**RŪSIO PLANAS**  
 10. Siurblinė 15,6 m<sup>2</sup>  
 11. Atvira laiptinės aikštelė 15,6 m<sup>2</sup>  
 Viso : 15,6 m<sup>2</sup>

SUTARTINIAI ŽYMĖJIMAI

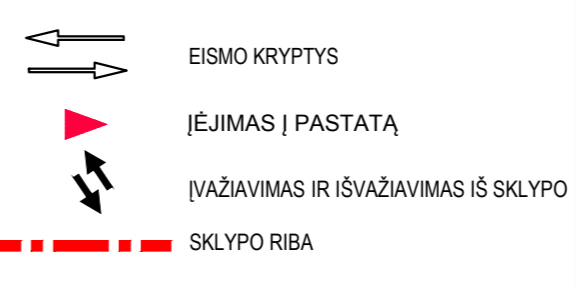

- ŽYMĖJIMAS:**
- 1. MONOLITINIO GB KONSTRUKCIJOS
  - 2. DAUGIAUSLOKSNIAI FASADINIAI "SANDWICH" TIPO PANELIAI
  - 3. PLYTŲ MŪRO SIENOS 250MM
  - 4. MŪRO BLOKELIAI 150MM
  - 5. VIDINIS GK PERTVAROS
  - 6. ARBA "SANDWICH" TIPO SURENKAMOS PERTVAROS

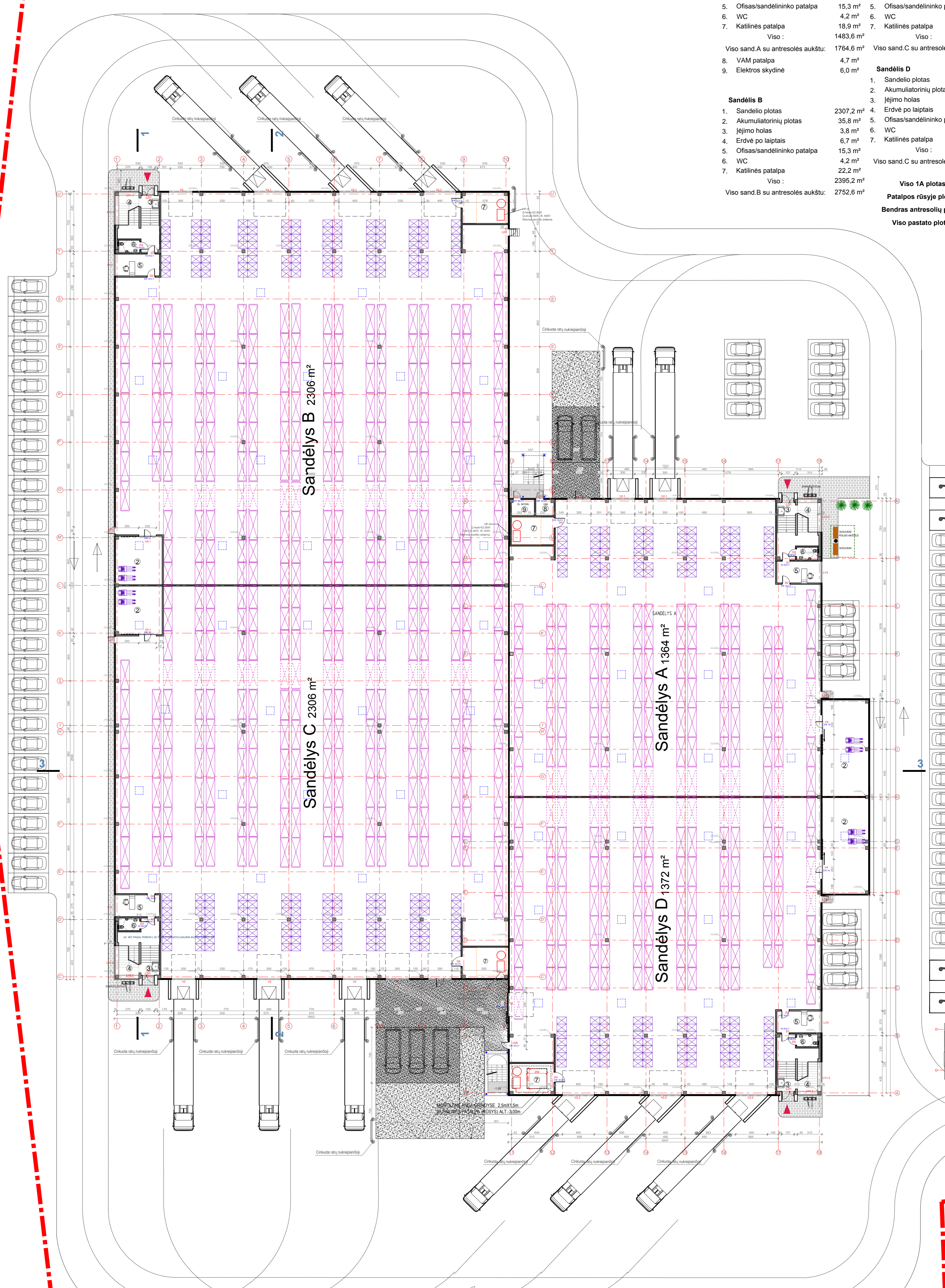

Sandėlis A		Sandėlis C	
1. Sandėlio plotas	1363,8 m <sup>2</sup>	1. Sandėlio plotas	2306,0 m <sup>2</sup>
2. Akumuliatorių plotas	70,9 m <sup>2</sup>	2. Akumuliatorių plotas	35,8 m <sup>2</sup>
3. Jėjimo holas	3,8 m <sup>2</sup>	3. Jėjimo holas	3,8 m <sup>2</sup>
4. Erdvė po laiptais	6,6 m <sup>2</sup>	4. Erdvė po laiptais	6,7 m <sup>2</sup>
5. Ofisas/sandėlininko patalpa	15,3 m <sup>2</sup>	5. Ofisas/sandėlininko patalpa	15,3 m <sup>2</sup>
6. WC	4,2 m <sup>2</sup>	6. WC	4,2 m <sup>2</sup>
7. Katilinės patalpa	18,9 m <sup>2</sup>	7. Katilinės patalpa	22,2 m <sup>2</sup>
Viso :	1483,6 m <sup>2</sup>	Viso :	2394,0 m <sup>2</sup>
Viso sand A su antresolės aukštu:	1764,6 m <sup>2</sup>	Viso sand C su antresolės aukštu:	2751,9 m <sup>2</sup>
8. VAM patalpa	4,7 m <sup>2</sup>		
9. Elektros skydinė	6,0 m <sup>2</sup>		
		<b>Sandėlis D</b>	
<b>Sandėlis B</b>		1. Sandėlio plotas	1372,0 m <sup>2</sup>
1. Sandėlio plotas	2307,2 m <sup>2</sup>	2. Akumuliatorių plotas	70,9 m <sup>2</sup>
2. Akumuliatorių plotas	35,8 m <sup>2</sup>	3. Jėjimo holas	3,8 m <sup>2</sup>
3. Jėjimo holas	3,8 m <sup>2</sup>	4. Erdvė po laiptais	6,7 m <sup>2</sup>
4. Erdvė po laiptais	6,7 m <sup>2</sup>	5. Ofisas/sandėlininko patalpa	15,3 m <sup>2</sup>
5. Ofisas/sandėlininko patalpa	15,3 m <sup>2</sup>	6. WC	4,2 m <sup>2</sup>
6. WC	4,2 m <sup>2</sup>	7. Katilinės patalpa	21,6 m <sup>2</sup>
7. Katilinės patalpa	22,2 m <sup>2</sup>	Viso :	1494,5 m <sup>2</sup>
Viso :	2395,2 m <sup>2</sup>	Viso sand C su antresolės aukštu:	1775,5 m <sup>2</sup>
Viso sand B su antresolės aukštu:	2752,6 m <sup>2</sup>	<b>Pat. 1A plotas:</b>	7777,9 m <sup>2</sup>
		<b>Patalpos rūšyje plotas:</b>	15,6 m <sup>2</sup>
		<b>Bendras antresolių plotas:</b>	1455,9 m <sup>2</sup>
		<b>Viso pastato plotas:</b>	9249,5 m <sup>2</sup>

UAB FlexForma Tiltų g. 15 VILNIUS LT-01101 tel. +370 686 25447, +370 686 86129 bureas@flexforma.lt Direktorius L. Savickius		Statinio projekto pavadinimas <b>SANDĖLIO E-PLIATERYTĖS G.2, VILNIUJE</b> STATYBOS PROJEKTAS SKL.kad.nr. 0101/0162:55	
Dir. Linas Savickius P/V Regina Savickiene Arch. Linas Zickas Arch. Rūta Indriševičiūtė		Statinio numeris ir pavadinimas Sandėliavimo paskirties pastatas	
A1142		Dokumento pavadinimas <b>PIRMO AUKŠTO PLANAS</b> M1:250	
LT		Dokumento žymuo FLX 151-2018-PP-SA-B.01	
Savybės UAB „Investicijų srautas“		Lapas 01	

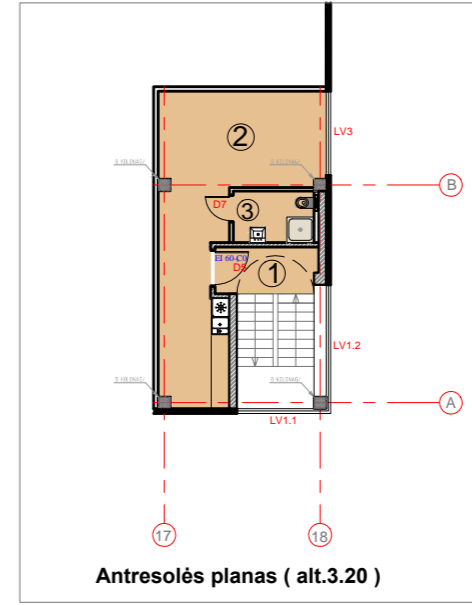
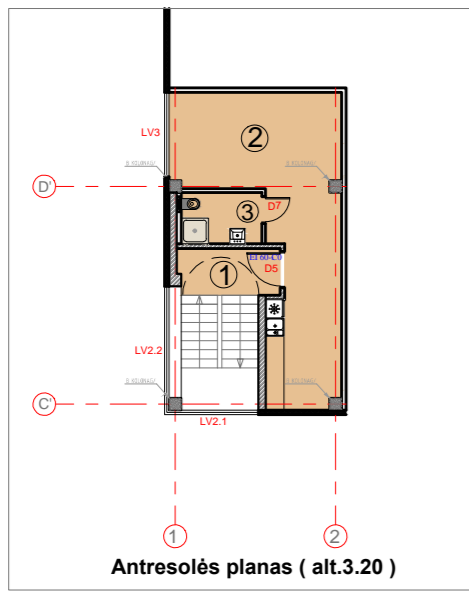
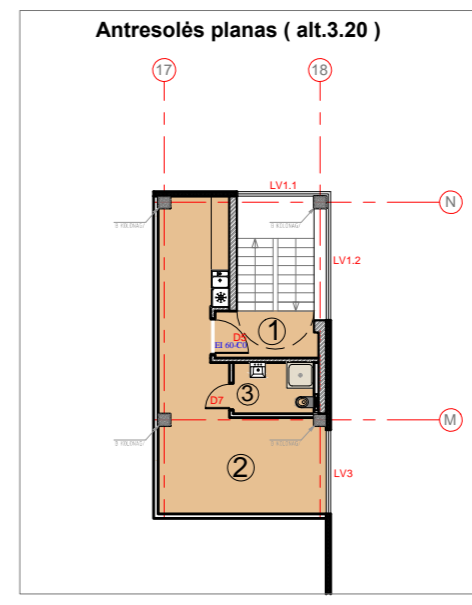
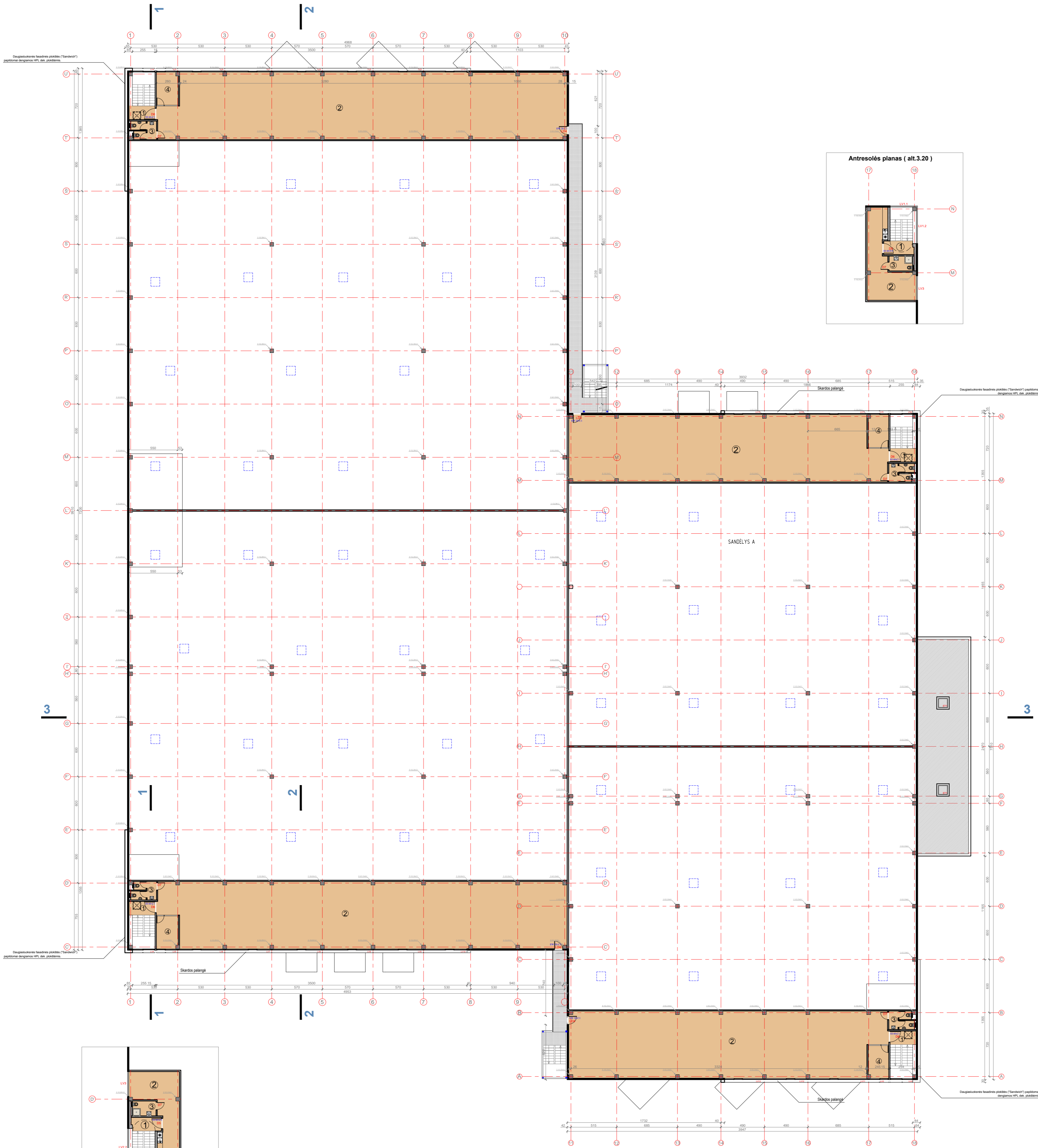
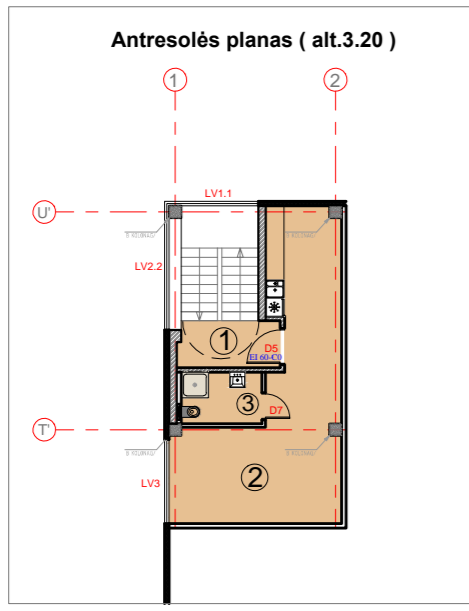

**Sandėlis A**

1. Laiptinės aikštelė	4,6 m <sup>2</sup>
2. Pagalbinė patalpa	262,4 m <sup>2</sup>
3. WC	5,6 m <sup>2</sup>
4. Persirengimo patalpos	8,5 m <sup>2</sup>
Viso :	281,0 m <sup>2</sup>

**Sandėlis B**

1. Laiptinės aikštelė	4,6 m <sup>2</sup>
2. Pagalbinė patalpa	338,8 m <sup>2</sup>
3. WC	5,6 m <sup>2</sup>
4. Persirengimo patalpos	8,5 m <sup>2</sup>
Viso :	357,4 m <sup>2</sup>

**Sandėlis C**

1. Laiptinės aikštelė	4,6 m <sup>2</sup>
2. Pagalbinė patalpa	338,8 m <sup>2</sup>
3. WC	5,6 m <sup>2</sup>
4. Persirengimo patalpos	9,1 m <sup>2</sup>
Viso :	358,0 m <sup>2</sup>

**Sandėlis D**

1. Laiptinės aikštelė	4,6 m <sup>2</sup>
2. Pagalbinė patalpa	262,4 m <sup>2</sup>
3. WC	5,5 m <sup>2</sup>
4. Persirengimo patalpos	8,5 m <sup>2</sup>
Viso :	281,0 m <sup>2</sup>

**Viso antresolės (alt.3.20m) plotas:** 1277,4 m<sup>2</sup>

**Antresolės (alt. 3.20m)**

1. Laiptinės aikštelė	5,2 m <sup>2</sup>
2. Poilsio kambarys	34,9 m <sup>2</sup>
3. WC	4,5 m <sup>2</sup>
Viso :	44,6 m <sup>2</sup>
Viso 4 antresolių plotas :	178,5 m <sup>2</sup>

**Bendras antresolių plotas:** 1455,9 m<sup>2</sup>

**ŽYMEJIMAS:**

1	MONOLITINIO GŠB KONSTRUKCIJOS
2	DAUGIASLĖPIŠKŲIŲ FASADŲIŲ "SANDWICH" TIPO PANELIŲ
3	PLYTŲ MŪRO SIENIŲ 250MM
4	MĖRO BLOKELIŲ 160MM
5	VIDINIS GK PERTVAROS
6	ARBA "SANDWICH" TIPO SURENKAMOS PERTVAROS

<p>UAB FlexForma Tilto g. 15 VILNIUS LT-01101 tel. +370 686 25447, +370 686 86129 buraud@flexforma.lt Direktorius L. Savickius</p>	Statinio projekto pavadinimas		SANDĖLIO E PLIATERYTĖS G.2. VILNIUJE STATYBOS PROJEKTAS SKL.kad.nr. 0101/0162:55	
	Statinio numeris ir pavadinimas		Sandėliavimo paskirties pastatas	
A1142	Dir. Linas Savickius P/V Regina Savičienė Arch. Linas Žickis Arch. Rūta Indriševičūtė	Dokumentų pavadinimas		Laipsnis
LT		Dokumentų žymuo		01
UAB „Investicijų srautas“		FLX 151-2018-PP-SA-B.02		Lapų 01 / 01



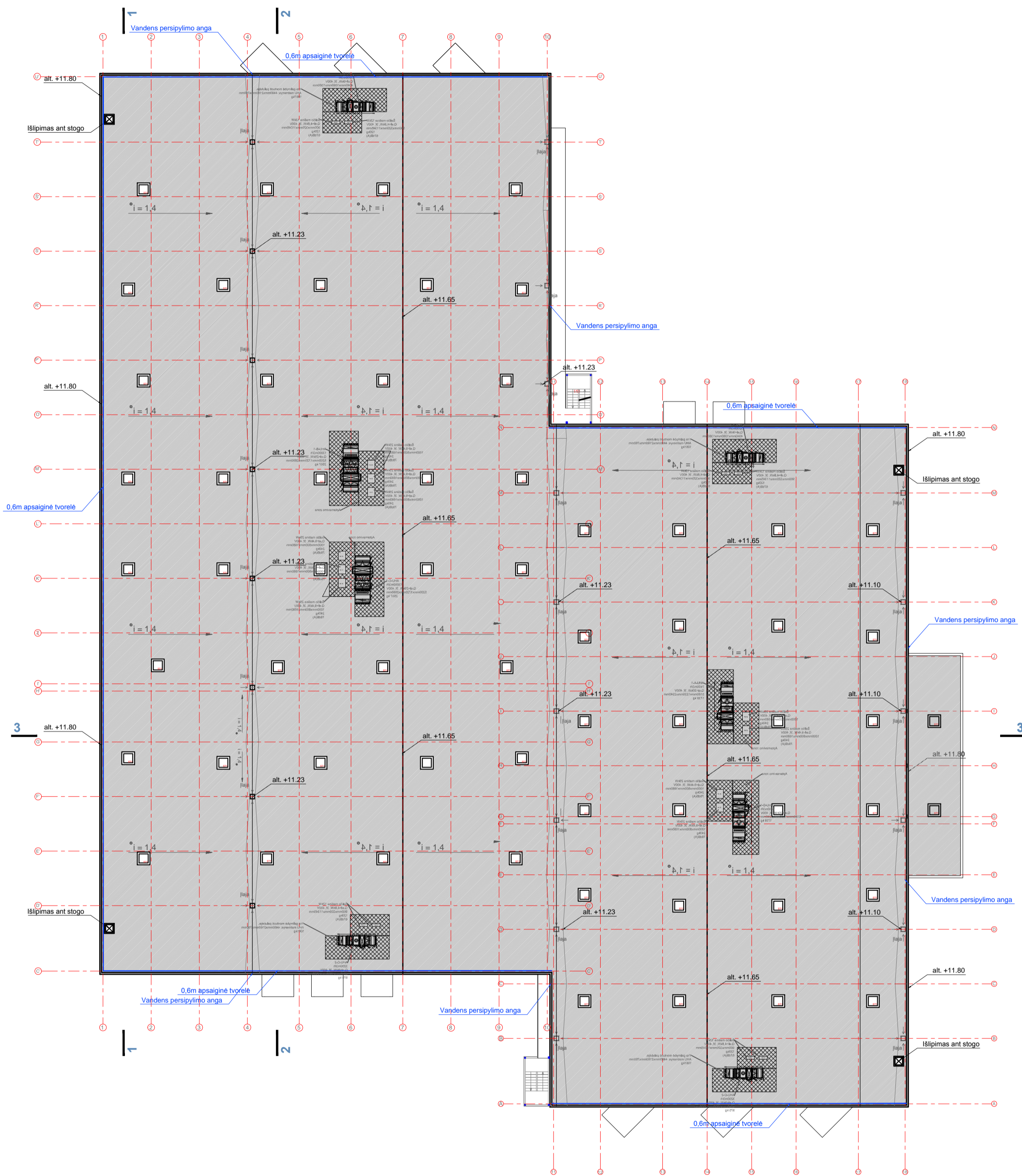

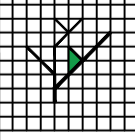
 <p>UAB FlexForma Tilto g. 15 VILNIUS LT-01101 i.k. 303058595 tel. +370 686 25447, +370 698 88129 biuras@flexforma.lt Direktorius L. Savičius</p>	Statinio projekto pavadinimas <b>SANDELIO E. PLIATERYTĖS G.2, VILNIUJE STATYBOS PROJEKTAS SKL.kad.nr. 0101/0162:55</b>	
	Statinio numeris ir pavadinimas <b>Sandėliavimo paskirties pastatas</b>	
A1142	Dir. Linas Savičius PV Regina Savičienė Arch. Linas Žitkis Arch. Rūta Indriševičiūtė	Dokumento pavadinimas <b>STOGO PLANAS M1:350</b>
LT	Statytojas <b>UAB „Investicijų srautas“</b>	Dokumento žymuo <b>FLX 151-2018-PP-SA-B.03</b>
		Laida <b>0</b>
		Lapas <b>01</b>
		Lapų <b>01</b>

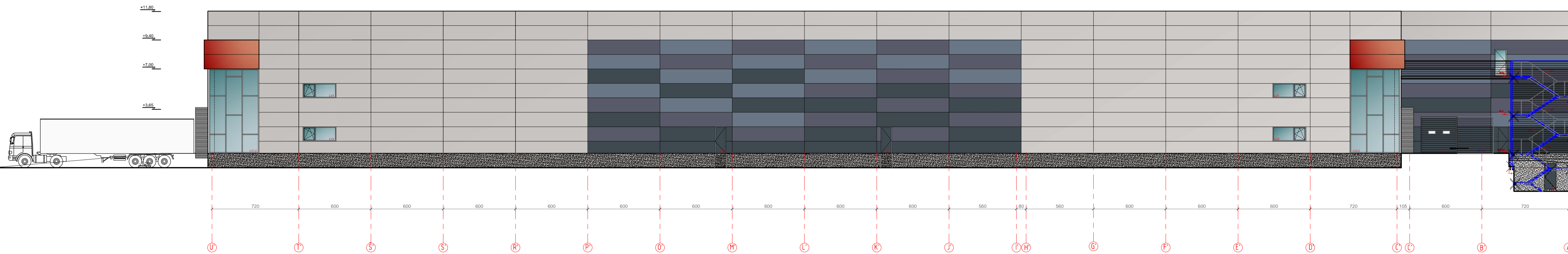

Daugiasluoksnės fasadinės plokštės ("Sandwich") papildomai dengiamos HPL dek. plokštėmis, spalva - 0164 NT Akro Rust (Fundermax) arba analogas parenkamas su proj. vadovu	22.0 m <sup>2</sup>
Daugiasluoksnės fasadinės plokštės ("Sandwich" tipo) spalva RAL 7016, 7011, 7031 (3 spalvos, derinti su architektu)	476.0 m <sup>2</sup>
Daugiasluoksnės fasadinės plokštės ("Sandwich" tipo) spalva RAL 7032 arba RAL 7044 (derinti su architektu)	772.0 m <sup>2</sup>
Trisluoksnis betono cokolis ( eksponuojamas betonas )	
Aluminio žaliuzės arba cinkuoto metalo tinklielis ( detalizuojama darbo projekte)	58.0 m <sup>2</sup>

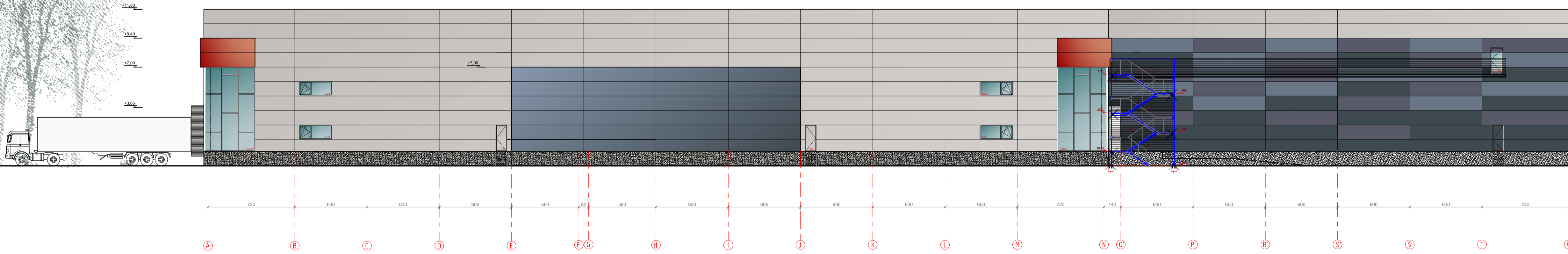

Daugiasluoksnės fasadinės plokštės ("Sandwich") papildomai dengiamos HPL dek. plokštėmis, spalva - 0164 NT Akro Rust (Fundermax) arba analogas parenkamas su proj. vadovu	22.0 m <sup>2</sup>
Daugiasluoksnės fasadinės plokštės ("Sandwich" tipo) spalva RAL 7016, 7011, 7031 (3 spalvos, derinti su architektu)	533.0 m <sup>2</sup>
Daugiasluoksnės fasadinės plokštės ("Sandwich" tipo) spalva RAL 7032 arba RAL 7044 (derinti su architektu)	902.0 m <sup>2</sup>
Trisluoksnis betono cokolis ( eksponuojamas betonas )	m <sup>2</sup>
Aluminio žaliuzės arba cinkuoto metalo tinklielis ( detalizuojama darbo projekte)	83.0 m <sup>2</sup>

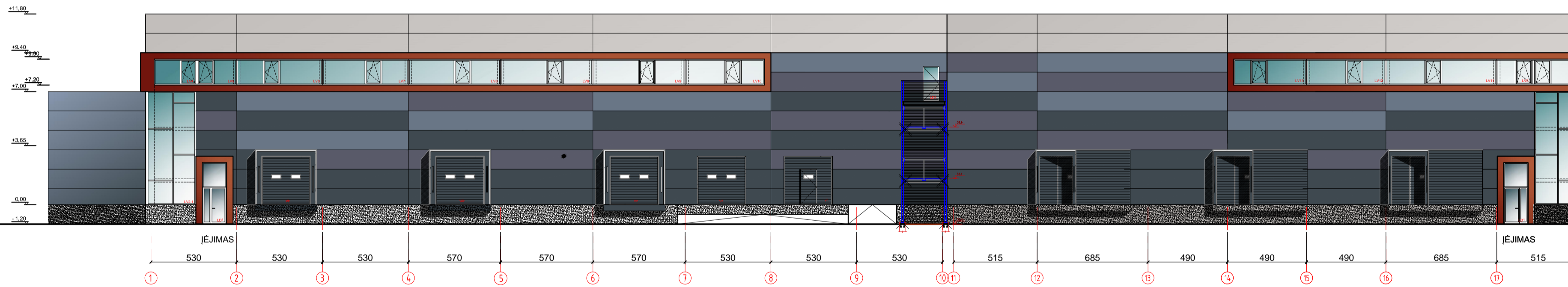

Daugiasluoksnės fasadinės plokštės ("Sandwich") papildomai dengiamos HPL dek. plokštėmis, spalva - 0164 NT Akro Rust (Fundermax) arba analogas parenkamas su proj. vadovu	115.0 m <sup>2</sup>
Daugiasluoksnės fasadinės plokštės ("Sandwich" tipo) spalva RAL 7016, 7011, 7031 (3 spalvos, derinti su architektu)	633.0 m <sup>2</sup>
Daugiasluoksnės fasadinės plokštės ("Sandwich" tipo) spalva RAL 7032 arba RAL 7044 (derinti su architektu)	214.0 m <sup>2</sup>
Trisluoksnis betono cokolis ( eksponuojamas betonas )	m <sup>2</sup>
Aluminio žaliuzės arba cinkuoto metalo tinklielis ( detalizuojama darbo projekte)	25.0 m <sup>2</sup>

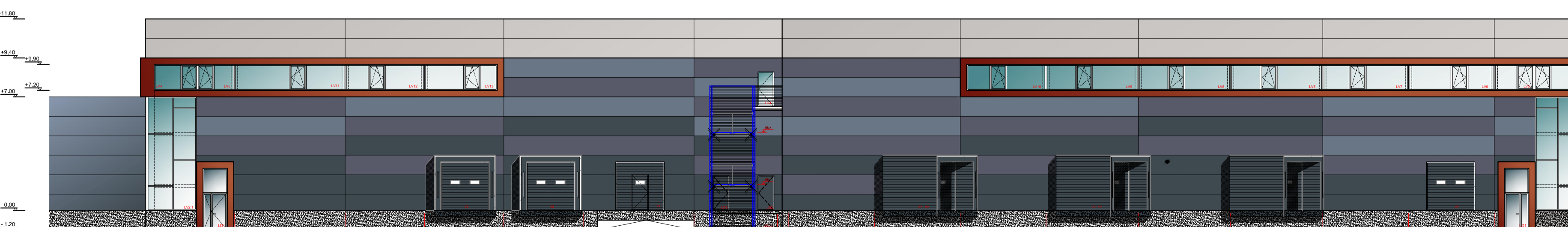

		Statinio projekto pavadinimas <b>SANDĖLIO E. PLIATERYTĖS G.2. VILNIUJE STATYBOS PROJEKTAS</b> SKI.kad.nr. 0101/0162:55	
Statinio numeris ir pavadinimas <b>Sandėliavimo paskirties pastatas</b>		Dokumento pavadinimas <b>FASADAI TARP AŠIŲ 18-1, 1-18 M 1:250</b>	
Dokumento žymuo <b>FLX 151-2018-PP-SA-B. 04</b>		Laidų 0	
LT	UAB „Investicijų šrautas“	Lapų 01	Lapų 01

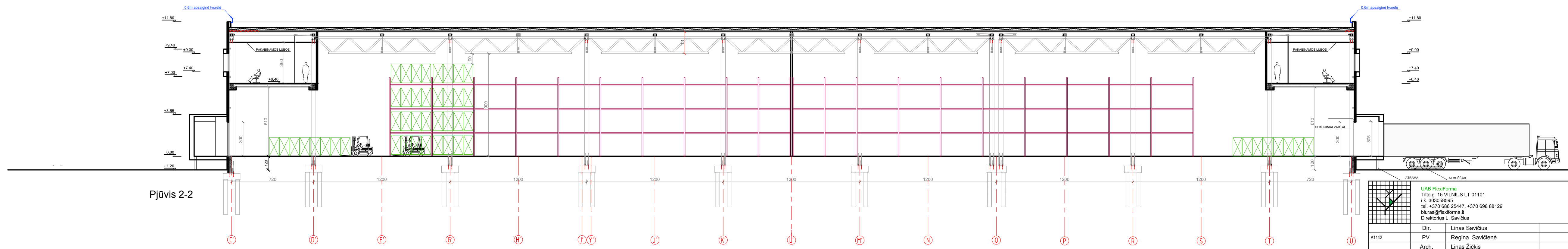
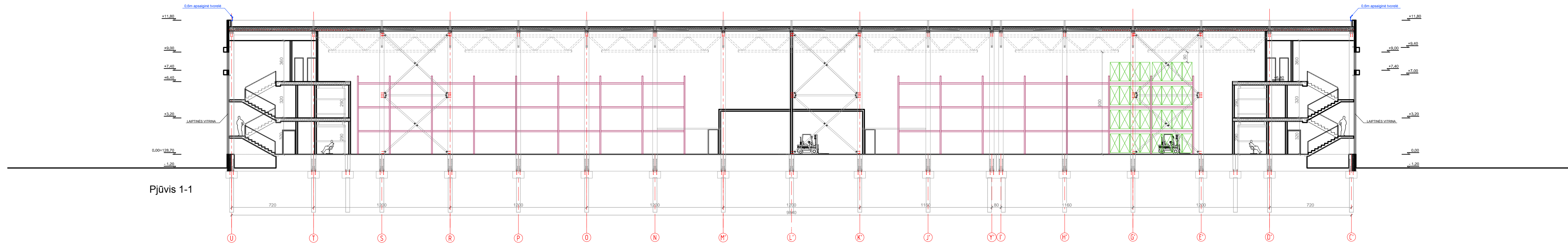
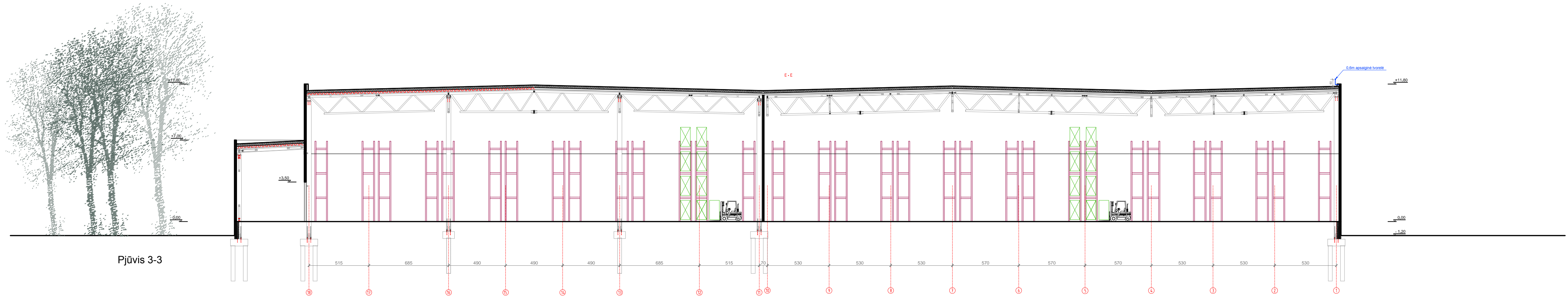

		Statinio projekto pavadinimas <b>SANDĖLIŲ E. PLIATERYTĖS G.2. VILNIUJE</b> STATYBOS PROJEKTAS Skl.kad.nr. 0101/0162:55	
UAB FlexForma Tiltų g. 15 VILNIUS LT-01101 l.k. 303058595 tel. +370 686 25447, +370 686 88129 biuras@flexforma.lt Direktorius L. Savičius		Statinio numeris ir pavadinimas <b>Sandėliavimo paskirties pastatas</b>	
Dir. Linas Savičius PV Regina Savičienė Arch. Linas Žickis Arch. Rūta Indriševičiūtė	A1142	Dokumento pavadinimas <b>PJŪVIS 1-1, PJŪVIS 2-2, PJŪVIS 3-3</b> <b>M1:200</b>	Laida 0
LT	Statytojas <b>UAB „Investicijų srautas“</b>	Dokumento žymuo <b>FLX 151-2018-PP-SA-B.05</b>	Lapas 01 Lapų 01

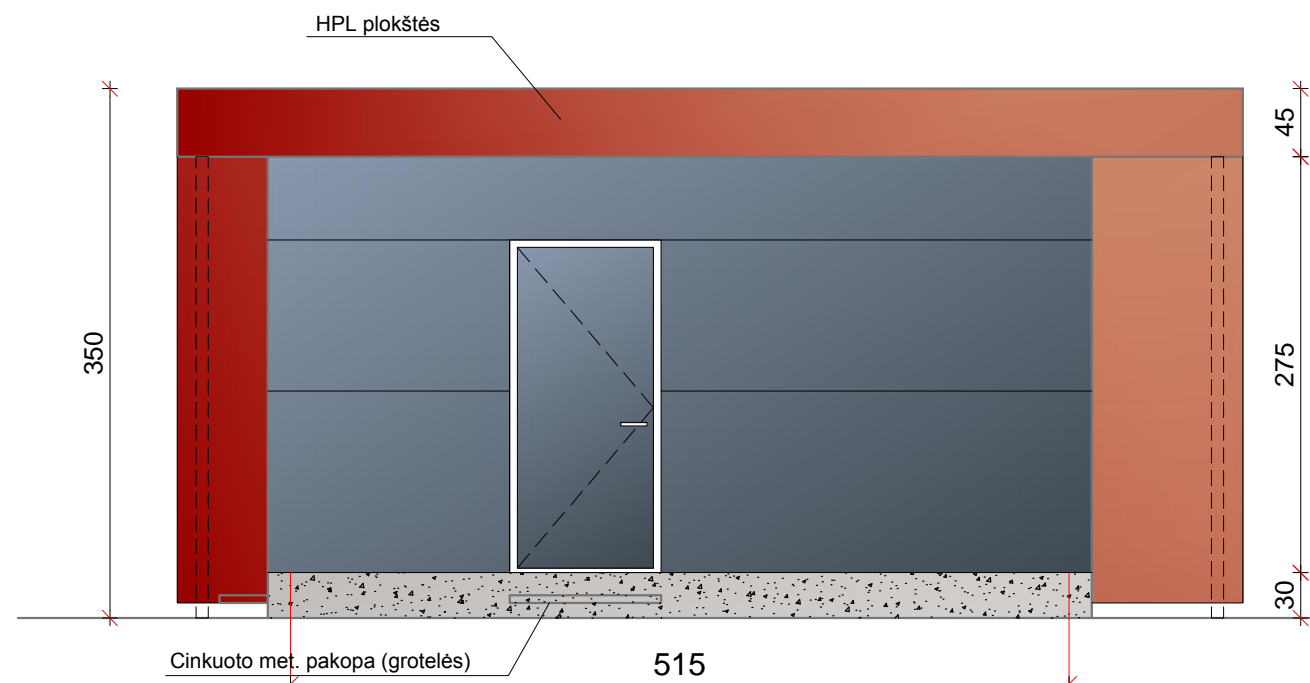

FASADAS AŠYSE 1-2

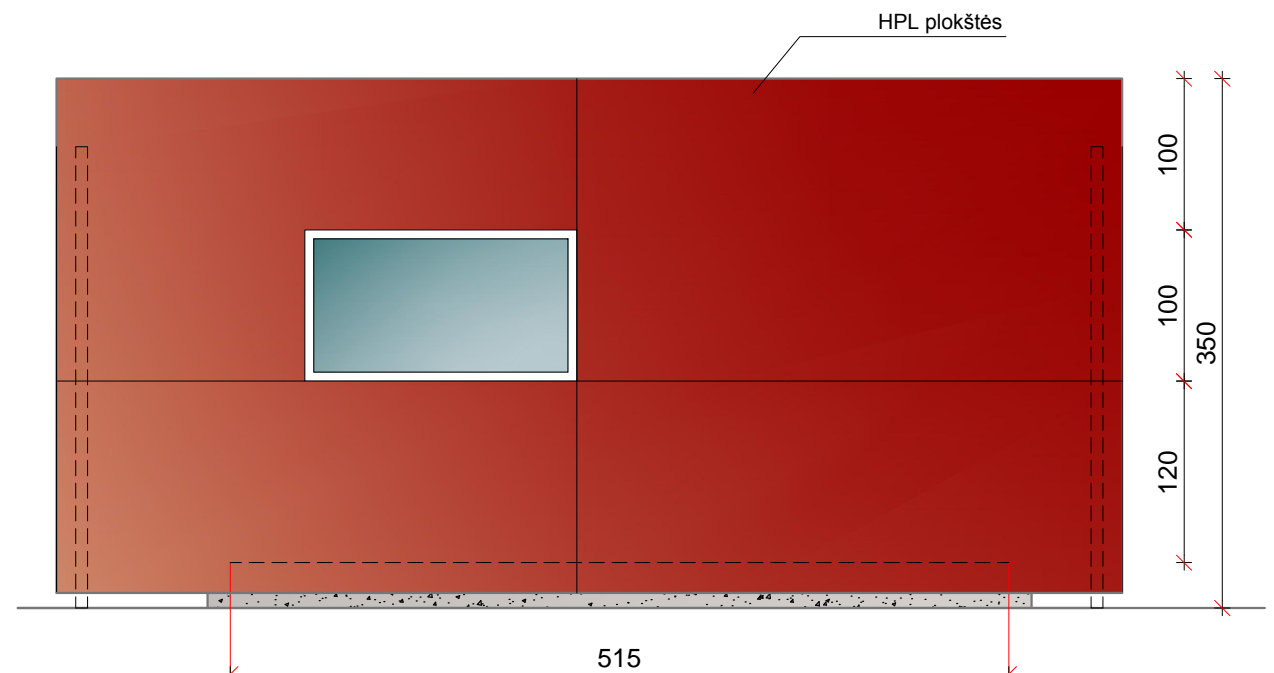

FASADAS AŠYSE 2-1

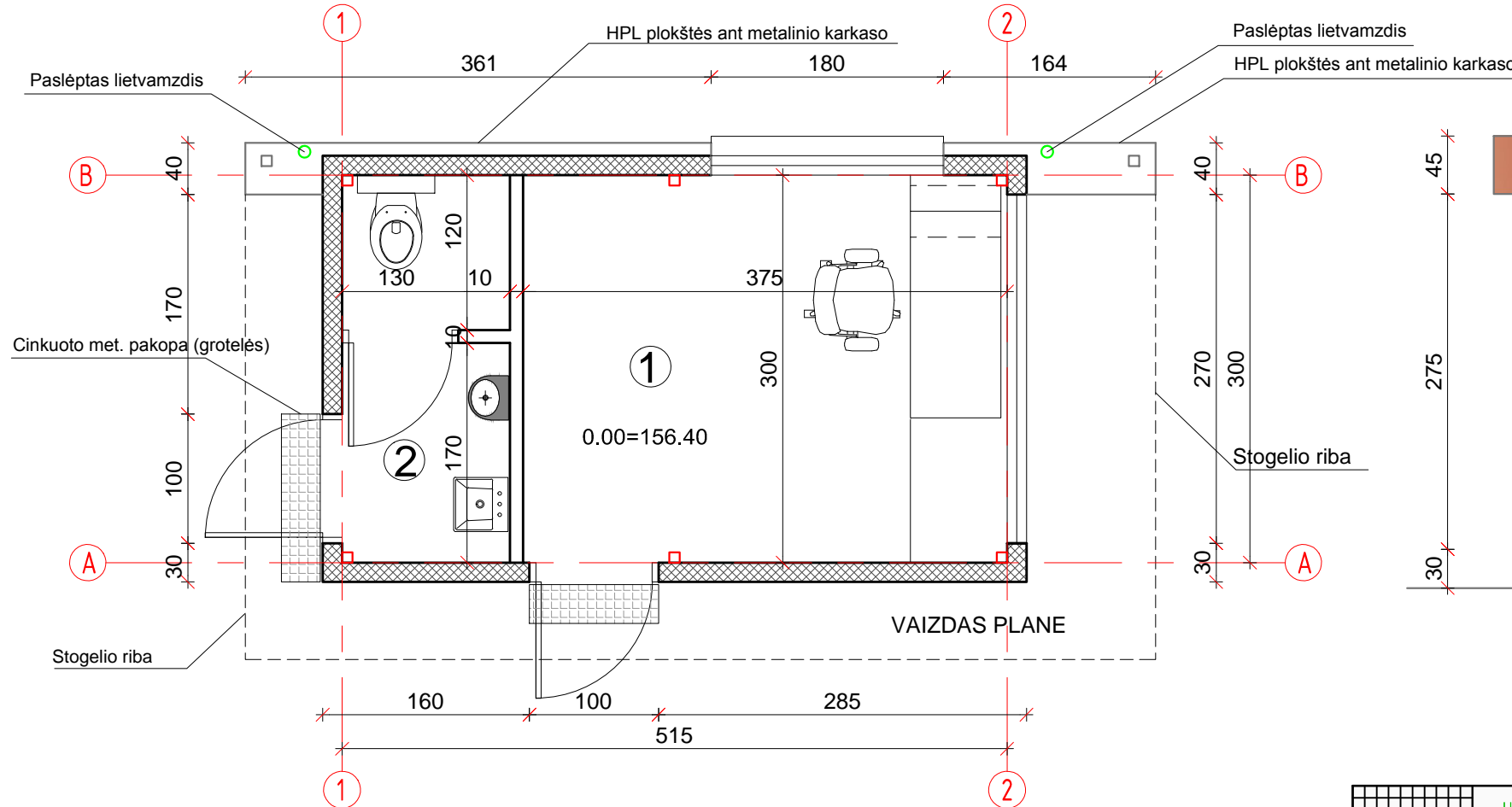

- Apsaugos postas**
- Budinčiojo patalpa
  - WC

Viso :

11,2 m<sup>2</sup>  
3,9 m<sup>2</sup>  
15,1 m<sup>2</sup>

- ŽYMĖJIMAS:**
- HPL dekoratyvinės plokštės, spalva - 0164 NT Akro Rust (Fundermax) arba analogas parenkamas su proj. vadovu
  - Daugiasluoksnės fasadinės plokštės ("Sandwich" tipo) spalva RAL 7011
  - Trisluoksnis betono cokolis (eksponuojamas betonas)

- DAUGIASLUOKSNIAI FASADINIAI "SANDWICH" TIPO PANELIAI
- VIDINĖS G/K PERTVAROS ARBA "SANDWICH" TIPO SURENKAMOS PERTVAROS

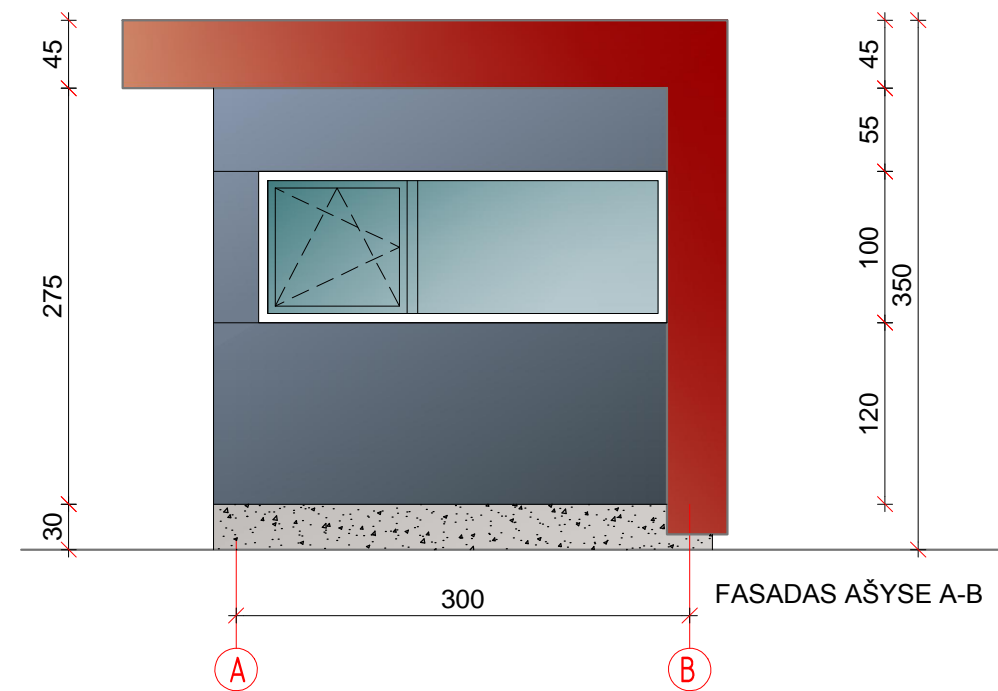

FASADAS AŠYSE A-B

	UAB FlexiForma Tiltų g. 15 VILNIUS LT-01101 i.k. 303058595 tel. +370 686 25447, +370 698 88129 biuras@flexiforma.lt Direktorius L. Savičius		Statinio projekto pavadinimas <b>SANDĖLIO E.PLIATERYTĖS G.2, VILNIUJE                  STATYBOS PROJEKTAS</b> Skl.kad.nr. 0101/0162:55	
	Dir. Linas Savičius PV Regina Savičienė Arch. Linas Žičkis Arch. Rūta Indriševičiūtė		Statinio numeris ir pavadinimas Sandėliavimo paskirties pastatas	
Dokumento pavadinimas <b>APSAUGOS POSTO DETALIZACIJA</b>			Laida	0
Statytojas LT UAB „Investicijų srautas“			Dokumento žymuo	Lapas 01 Lapų 01
			Dokumento žymuo FLX 151-2018-PP-SA-B.06	

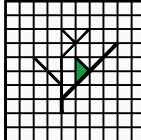

	<b>UAB FlexiForma</b> Tilto g. 15 VILNIUS LT-01101 i.k. 303058595 tel. +370 686 25447, +370 698 88129 biuras@flexiforma.lt Direktorius L. Savičius		Statinio projekto pavadinimas <b>SANDĖLIO E.PLIATERYTĖS G.2, VILNIUJE          STATYBOS PROJEKTAS</b> Skl.kad.nr. 0101/0162:55			
	A1142	Dir.	Linas Savičius	Statinio numeris ir pavadinimas		
		PV	Regina Savičienė	<b>Sandėliavimo paskirties pastatas</b>		
		Arch.	Linas Žičkis			
	Arch.	Rūta Indriševičiūtė	Dokumento pavadinimas	Laida		
			<b>PASTATO VIZUALIZACIJA NR.1</b>	0		
LT	Statytojas	<b>UAB „Investicijų srautas“</b>		Dokumento žymuo	Lapas	Lapų
				<b>FLX 151-2018-PP-SA-B.07</b>	01	01